

INFORME DE ASIGNATURAS (GENERAL)

INSTITUCIÓN: I. E. NORMAL SUPERIOR DE SINCELEJO VESPERTINA
PRUEBA: MI META ES SABER 9-15-03

CIUDAD: SINCELEJO
FECHA: 29 / OCTUBRE / 2015

GRUPO	NOMBRE	PUESTO				NÚCLEO COMÚN						
		CAT	PROMEDIO	GRA	GRU	ALC	LC	FL	AMT	ACN	ASC	AI
9°1	HERNANDEZ ROMERO MARIA ALEJANDRA	S	261	1	1	54	44	70	38	63	63	25
9°1	PACHECO MERCADO ANDREA LILIANA	S	253	2	2	58	50	70	38	69	38	50
9°2	TORRES BRAVO THALIA	M	248	3	1	62	75	40	38	56	44	44
9°3	ACOSTA LOPEZ JESUS MANUEL	M	248	4	1	58	69	40	50	50	44	38
9°3	GARCIA ROMERO MARIA DANIELA	M	240	5	2	42	50	30	44	63	38	63
9°2	SANTOS CAPACHERO ANGELICA MARIA	M	238	6	2	50	56	40	38	56	50	38
9°3	SEQUEDA MIRANDA ELEN ESTEPHANY	M	235	7	3	50	44	60	31	56	44	69
9°2	LOPEZ GONZALEZ LUZ ESTHER	M	234	8	3	65	75	50	25	56	44	38
9°1	TUIRAN VERGARA AURIS	M	233	9	3	62	69	50	31	63	31	44
9°2	DOMINGUEZ GAVIRIA HELLEN DAYANA	M	232	10	4	46	50	40	38	56	44	50
9°3	SIERRA HERRERA OLGA MARIA	M	228	11	4	35	44	20	25	50	63	75
9°1	VALERO DEULOFEU MARIANA	M	226	12	4	42	63	10	25	56	56	50
9°3	BANQUET FUENTES KENDY YULIETH	M	224	13	5	54	56	50	38	50	31	63
9°2	MORALES GUEVARA ANIS KARINA	M	222	14	5	42	31	60	50	56	38	19
9°2	BERTEL NARVAEZ MAURA ALEJANDRA	M	219	15	6	35	38	30	50	50	38	50
9°4	BLANQUICETT TUIRAN DORYS DEL MAR	M	219	16	1	58	69	40	38	50	25	56
9°4	DEL TORO MARTINEZ OSCAR DAVID	M	218	17	2	42	56	20	13	69	44	63
9°3	FLOREZ MANJARREZ ROSSY YOLINY	M	215	18	6	31	44	10	50	44	38	69
9°2	CARDOZA GUEVARA LUIS ANGEL	M	214	19	7	54	63	40	44	50	25	38
9°3	ARIAS AVILA MARIA JOSE	M	212	20	7	69	69	70	31	44	31	25
9°2	CESIA MESTRA BRAVO	M	210	21	8	58	69	40	38	38	38	31
9°2	ROMERO BERTEL ANATHALIE	M	208	22	9	27	31	20	38	44	50	63
9°1	RODRIGUEZ CORREA JOSEPH MATIAS	M	204	23	5	46	56	30	31	56	25	56
9°3	MENCO SAMPAYO NAYERLI	M	196	24	8	54	63	40	19	44	38	44

INFORME DE ASIGNATURAS (GENERAL)

INSTITUCIÓN: I. E. NORMAL SUPERIOR DE SINCELEJO VESPERTINA
PRUEBA: MI META ES SABER 9-15-03

CIUDAD: SINCELEJO
FECHA: 29 / OCTUBRE / 2015

GRUPO	NOMBRE	PUESTO				NÚCLEO COMÚN						
		CAT	PROMEDIO	GRA	GRU	ALC	LC	FL	AMT	ACN	ASC	AI
9°1	BUELVAS MEDINA ALDAIR DE JESUS	M	193	25	6	38	50	20	38	56	19	50
9°4	PEREZ ORTEGA CARLOS ANDRES	M	193	26	3	62	56	70	13	63	13	50
9°2	ASSIA PEDROZO CAROLAY ANDREA	M	192	27	10	50	56	40	31	50	25	31
9°3	CASTRO GARCIA MAYERLIS	M	190	28	9	62	69	50	19	44	19	63
9°3	CORONADO PEREZ INGRID CAROLINA	M	190	29	10	42	50	30	6	50	44	69
9°4	MENDEZ MARTINEZ ANABEL	M	187	30	4	42	50	30	19	69	19	38
9°1	DURAN RICARDO YESSICA PAOLA	M	186	31	7	50	56	40	38	25	38	31
9°3	MARTINEZ HERNANDEZ NATALIA PATRICA	M	185	32	11	50	50	50	25	44	31	31
9°3	RIVERA PEREZ CRISTAL	M	183	33	12	42	50	30	19	44	31	69
9°2	SALCEDO OLIVA LEINY EDITH	M	182	34	11	35	31	40	13	63	38	25
9°3	VASQUEZ LUNA SILENA MARIA	M	181	35	13	42	44	40	25	31	38	63
9°4	GUZMAN MERCADO NICOLE ANDREA	M	181	36	5	42	38	50	38	31	31	44
9°1	THERAN CARO BRENDA	M	180	37	8	42	56	20	25	50	31	25
9°1	PLAZA JARABA VICTOR SENEN	M	180	38	9	31	25	40	31	31	44	56
9°4	SALCEDO ALJURE SANTIAGO ALEJANDRO	M	178	39	6	31	31	30	13	50	44	50
9°2	BERTEL MERLANO DANIEL DAVID	M	178	40	12	42	44	40	25	50	31	19
9°2	ORTIZ ESPINOZA ANDRES MIGUEL	M	177	41	13	42	44	40	38	38	25	31
9°3	SEVERICHE DE LA OSSA ANDRES FELIPE	M	176	42	14	35	50	10	25	38	38	50
9°1	DIAZ FERNANDEZ YISELA ANDREA	M	176	43	10	42	44	40	44	25	31	31
9°2	MONTESINO BERTEL ANDREA CAROLINA	M	175	44	14	38	38	40	19	44	44	19
9°3	PUNTES VASQUEZ MAYERLY MELISSA	M	175	45	15	50	50	50	19	38	38	19
9°4	ARIAS HOYOS EDINSON JOSE	M	173	46	7	23	31	10	31	44	44	25
9°4	BALDOVINO OROZCO LAURA MARCELA	M	172	47	8	35	38	30	19	44	38	38
9°4	BAQUERO RIVERA ANDRU DANIEL	M	167	48	9	50	63	30	13	31	38	38

INFORME DE ASIGNATURAS (GENERAL)

INSTITUCIÓN: I. E. NORMAL SUPERIOR DE SINCELEJO VESPERTINA
PRUEBA: MI META ES SABER 9-15-03

CIUDAD: SINCELEJO
FECHA: 29 / OCTUBRE / 2015

GRUPO	NOMBRE	PUESTO				NÚCLEO COMÚN						
		CAT	PROMEDIO	GRA	GRU	ALC	LC	FL	AMT	ACN	ASC	AI
9°3	OSORIO BARRIOS MARIA JOSE	M	167	49	16	27	38	10	38	50	19	31
9°3	ARRIETA SOLAR NATHALIA	M	165	50	17	31	38	20	19	56	31	19
9°1	PEREZ PAREDES WENDY VANESSA	M	162	51	11	15	19	10	31	44	38	38
9°3	HERNANDEZ GARIZAO IVAN DAVID	M	155	52	18	42	50	30	19	19	44	31
9°4	PALACIO RODRIGUEZ WILMER JOSE	M	154	53	10	35	38	30	19	44	25	31
9°4	SIERRA GUTIERREZ LUIS ANGEL	M	154	54	11	23	19	30	31	25	44	31
9°3	MONTES GUEVARA LUIS ALBERTO	M	152	55	19	46	50	40	25	31	19	31
9°4	MARTINEZ RIVERA IVAN ANDRES	M	147	56	12	46	44	50	25	25	19	38
9°3	SOLANO IMITOLA YEISON JOSE	M	146	57	20	38	31	50	13	44	25	19
9°1	MONTERO GONZALEZ NERYS ALEJANDRA	M	141	58	12	38	63	0	38	13	25	25
9°4	CHAVEZ MESA YARNELYS YOMARIS	M	140	59	13	42	50	30	13	31	25	31
9°3	PERALTA BENITEZ CARLOS ANDRES	M	138	60	21	27	38	10	19	50	13	31
9°3	VILLEGAS SANTOS LUIS ALFREDO	M	138	61	22	27	44	0	38	31	19	13
9°3	BERRIO PEREIRA ANDREA	M	137	62	23	35	50	10	31	19	25	25
9°4	ARROYO B. MARCELO DUBAN	M	134	63	14	31	38	20	25	31	19	31
9°3	ARRIETA MONTERROZA MARIA	M	133	64	24	35	38	30	13	19	38	31
9°1	PLAZA JARABA ALDEMAR JESUS	I	125	65	13	38	50	20	6	31	25	25
9°4	BERTEL TERAN YISETH DAYANA	I	125	66	15	42	50	30	19	31	6	31
9°3	AVILA MONTERROZA LORAIN PATRICIA	I	124	67	25	35	50	10	25	31	6	31
9°4	PEREZ BARRIOS SIMON PEDRO	I	119	68	16	38	38	40	19	19	19	25
9°3	ROMERO TOVAR ADAY YULISA	I	117	69	26	35	38	30	19	31	6	31
9°1	ARAGON DIAZ ANDREA PAOLA	I	78	70	14	15	19	10	6	19	19	25
PROMEDIOS			183.4			42.2	47.6	33.6	27.5	43.3	32.4	39.2

DETALLE INFORME DE ASIGNATURAS (GENERAL)

INSTITUCIÓN: I. E. NORMAL SUPERIOR DE SINCELEJO VESPERTINA
PRUEBA: MI META ES SABER 9-15-03

CIUDAD: SINCELEJO
FECHA: 29 / OCTUBRE / 2015

SIGLA	ASIGNATURA	CANT. PREGUNTAS
LC	LECTURA CRÍTICA	16
FL	FILOSOFÍA	10
MT	MATEMÁTICAS	16
CN	CIENCIAS NATURALES	16
CS	CIENCIAS SOCIALES	16
I	INGLÉS	16

GRAFICOS COMPARATIVOS

INSTITUCIÓN: I. E. NORMAL SUPERIOR DE SINCELEJO VESPERTINA
PRUEBA: MI META ES SABER 9-15-03

CIUDAD: SINCELEJO
FECHA: OCTUBRE 29 DE 2015

PROMEDIOS PRUEBA VS NACIONAL

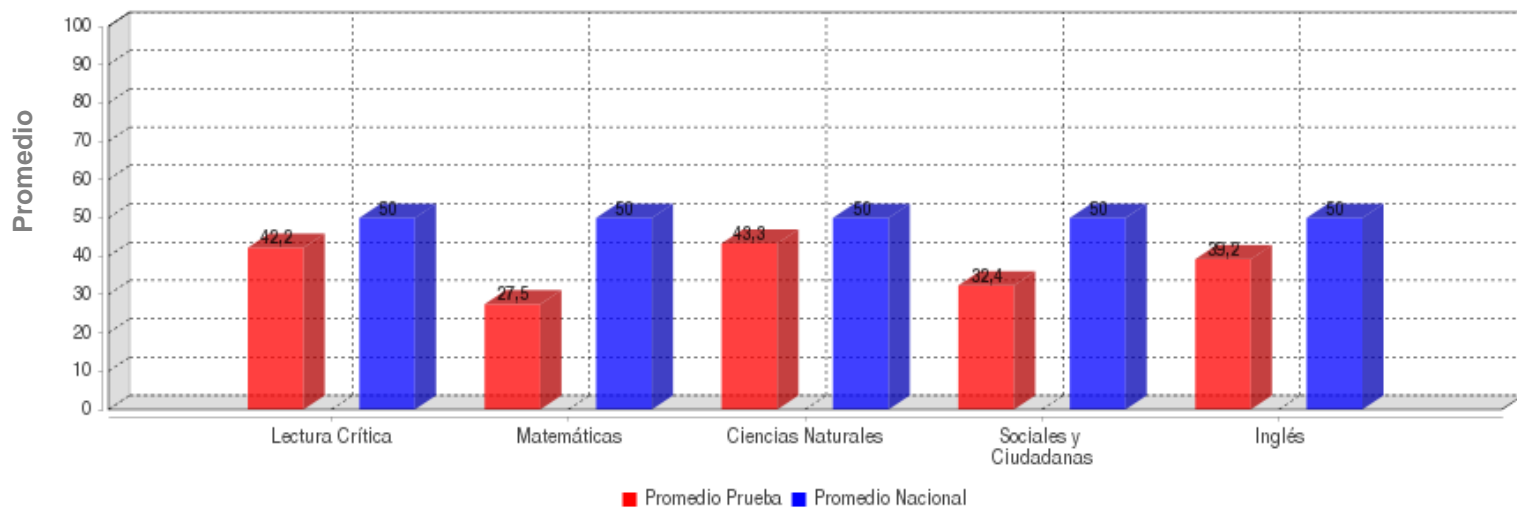

	LECTURA CRÍTICA	MATEMÁTICAS	CIENCIAS NATURALES	SOCIALES Y CIUDADANA	INGLÉS
PROMEDIO	42.2	27.5	43.3	32.4	39.2
PROM. NACIONAL	50.0	50.0	50.0	50.0	50.0

DESVIACIONES PRUEBA VS NACIONAL

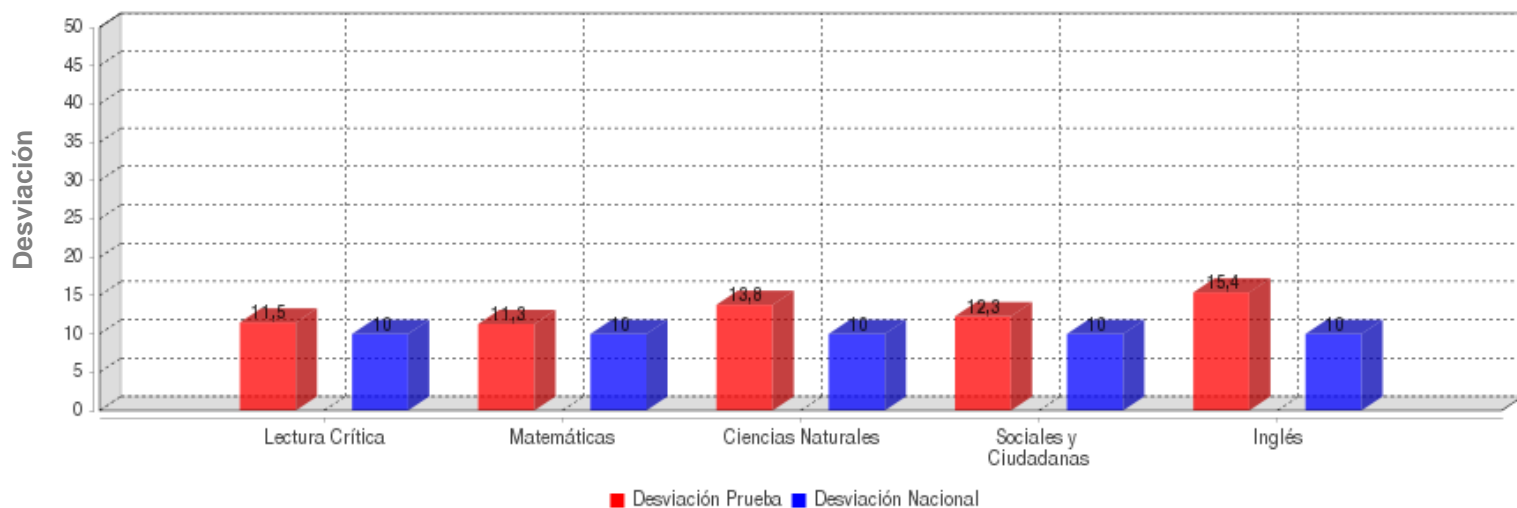

	LECTURA CRÍTICA	MATEMÁTICAS	CIENCIAS NATURALES	SOCIALES Y CIUDADANA	INGLÉS
DESVIACIÓN	11.5	11.3	13.8	12.3	15.4
DESV. NACIONAL	10.0	10.0	10.0	10.0	10.0

GRAFICOS COMPARATIVOS

INSTITUCIÓN: I. E. NORMAL SUPERIOR DE SINCELEJO VESPERTINA
PRUEBA: MI META ES SABER 9-15-03

CIUDAD: SINCELEJO
FECHA: OCTUBRE 29 DE 2015

MÁXIMOS Y MÍNIMOS

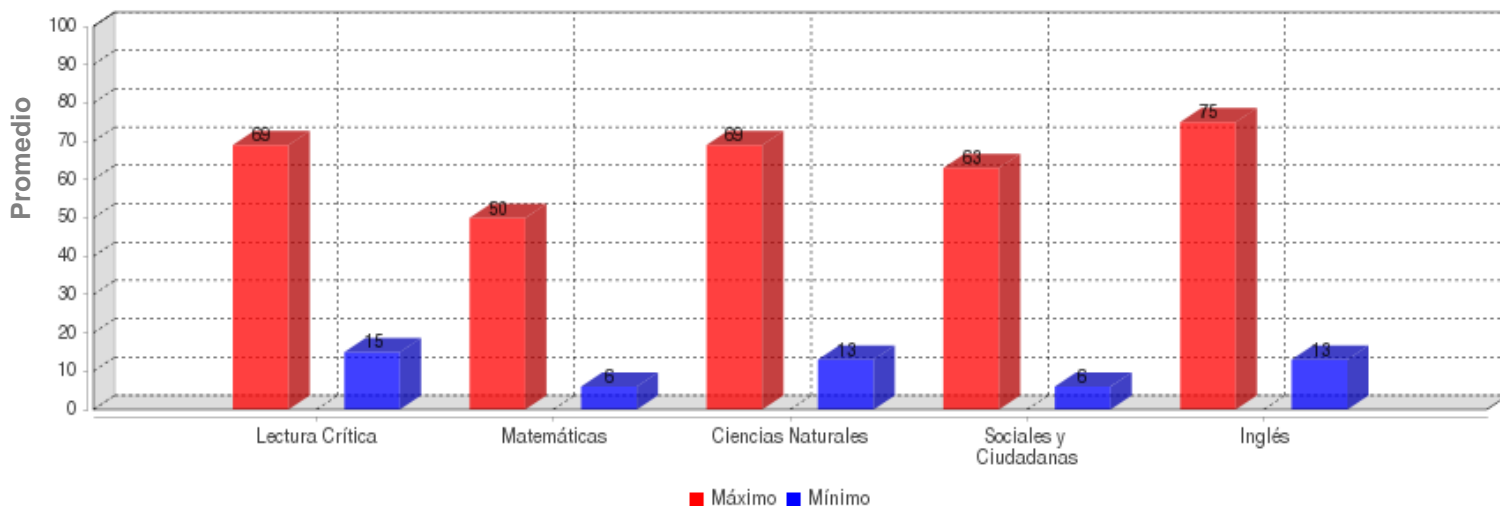

	LECTURA CRÍTICA	MATEMÁTICAS	CIENCIAS NATURALES	SOCIALES Y CIUDADANA	INGLÉS
MÁXIMO	69.0	50.0	69.0	63.0	75.0
MÍNIMO	15.0	6.0	13.0	6.0	13.0

PROMEDIOS ASIGNATURAS

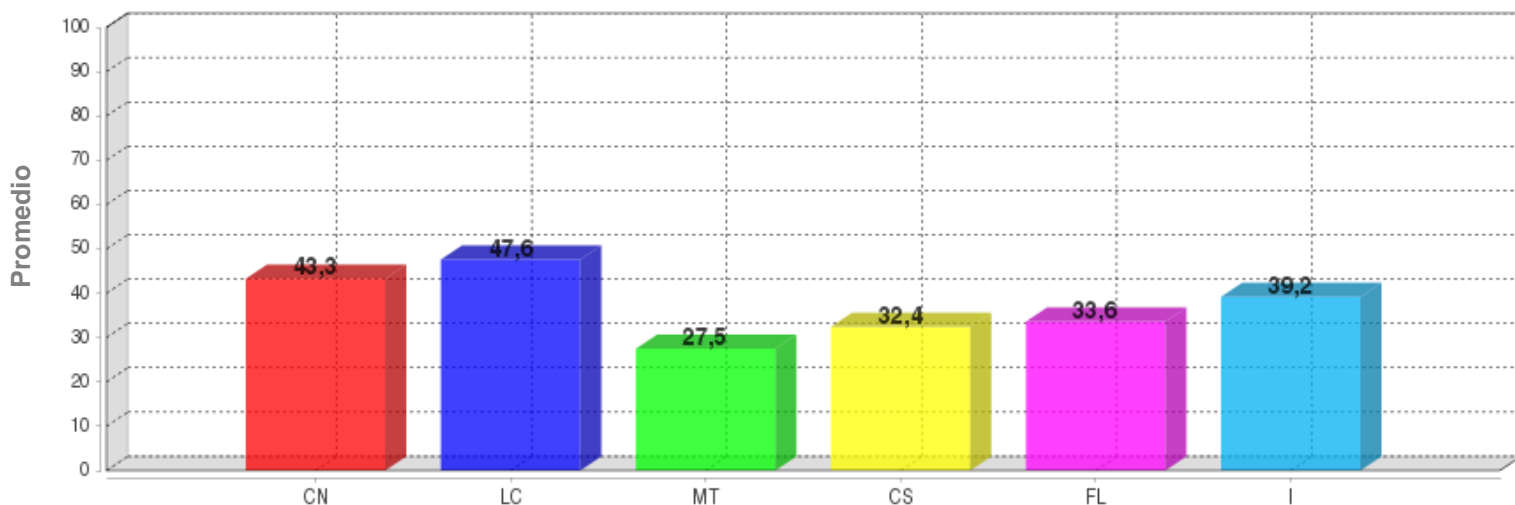

	CN	LC	MT	CS	FL	I
PROMEDIO	43.3	47.6	27.5	32.4	33.6	39.2

DISTRIBUCIÓN DE ESTUDIANTES POR NIVELES DE COMPONENTES

INGLÉS - INGLÉS

AVISOS

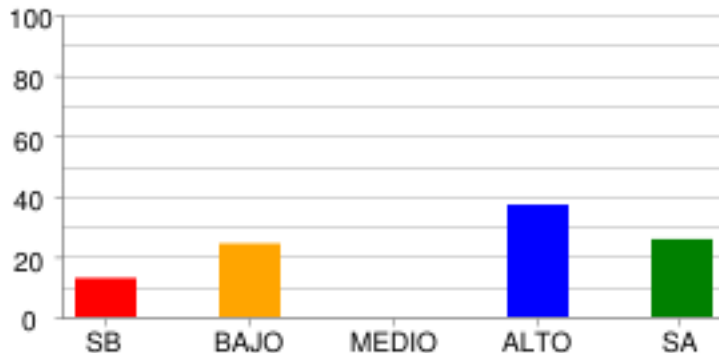

	SB	BAJO	MEDIO	ALTO	SA
% Estudiantes	12.86%	24.29%	0.0%	37.14%	25.71%
# Estudiantes	9	17	0	26	18

COMPLETAR TEXTOS

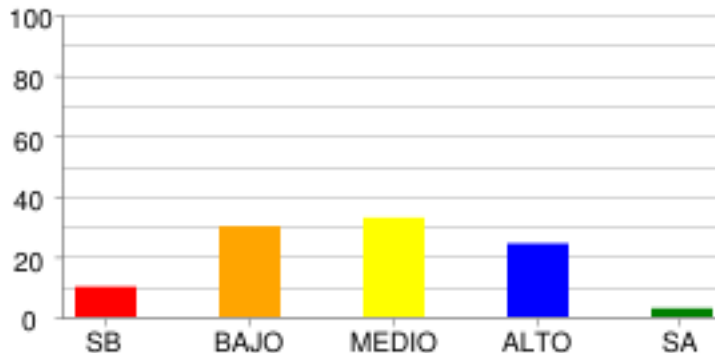

	SB	BAJO	MEDIO	ALTO	SA
% Estudiantes	10.0%	30.0%	32.86%	24.29%	2.86%
# Estudiantes	7	21	23	17	2

COMUNICACIÓN

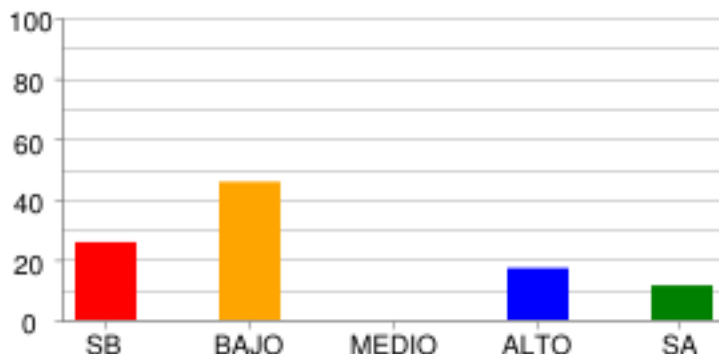

	SB	BAJO	MEDIO	ALTO	SA
% Estudiantes	25.71%	45.71%	0.0%	17.14%	11.43%
# Estudiantes	18	32	0	12	8

VOCABULARIO

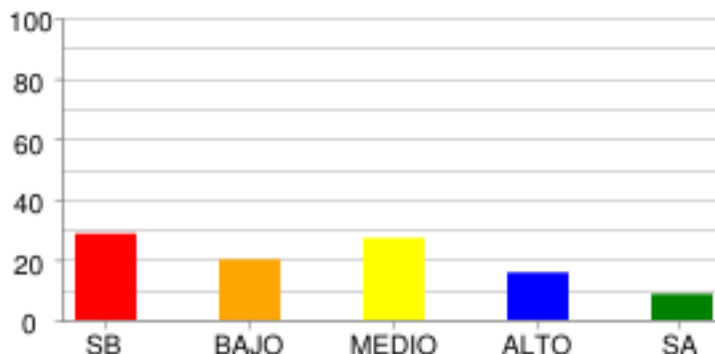

	SB	BAJO	MEDIO	ALTO	SA
% Estudiantes	28.57%	20.0%	27.14%	15.71%	8.57%
# Estudiantes	20	14	19	11	6

LECTURA CRÍTICA - FILOSOFÍA

LA PREGUNTA DEL HOMBRE POR SU MUNDO SOCIAL Y CULTURAL

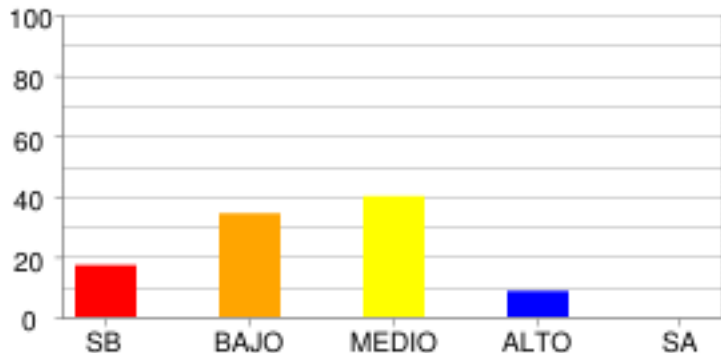

	SB	BAJO	MEDIO	ALTO	SA
% Estudiantes	17.14%	34.29%	40.0%	8.57%	0.0%
# Estudiantes	12	24	28	6	0

LECTURA CRÍTICA - LECTURA CRÍTICA

ARTICULACIÓN DE LAS PARTES DEL TEXTO PARA DARLE SENTIDO GLOBAL.

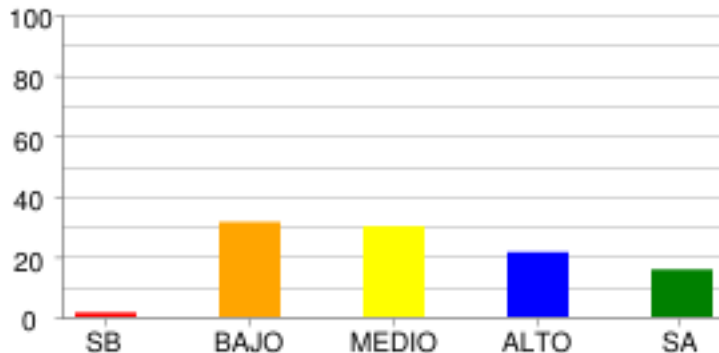

	SB	BAJO	MEDIO	ALTO	SA
% Estudiantes	1.43%	31.43%	30.0%	21.43%	15.71%
# Estudiantes	1	22	21	15	11

IDENTIFICACIÓN DE LOS CONTENIDOS EXPLÍCITOS.

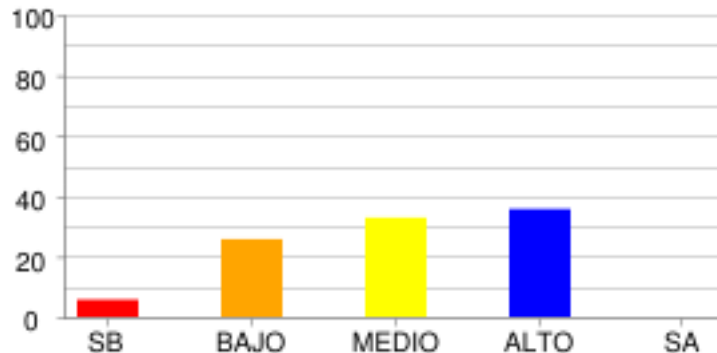

	SB	BAJO	MEDIO	ALTO	SA
% Estudiantes	5.71%	25.71%	32.86%	35.71%	0.0%
# Estudiantes	4	18	23	25	0

REFLEXIÓN Y EVALUACIÓN DEL CONTENIDO DE LOS TEXTOS.

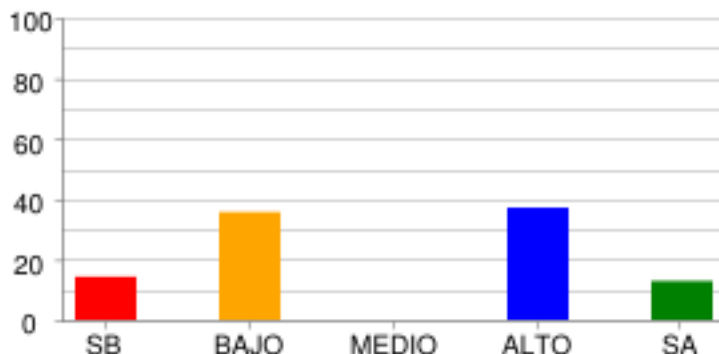

	SB	BAJO	MEDIO	ALTO	SA
% Estudiantes	14.29%	35.71%	0.0%	37.14%	12.86%
# Estudiantes	10	25	0	26	9

MATEMÁTICAS - MATEMÁTICAS

ALEATORIO

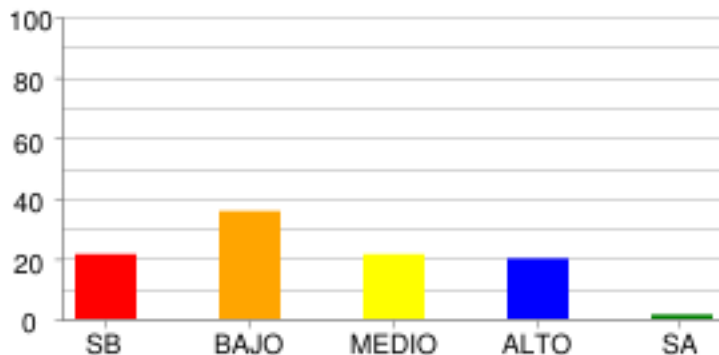

	SB	BAJO	MEDIO	ALTO	SA
% Estudiantes	21.43%	35.71%	21.43%	20.0%	1.43%
# Estudiantes	15	25	15	14	1

GEOMÉTRICO - MÉTRICO

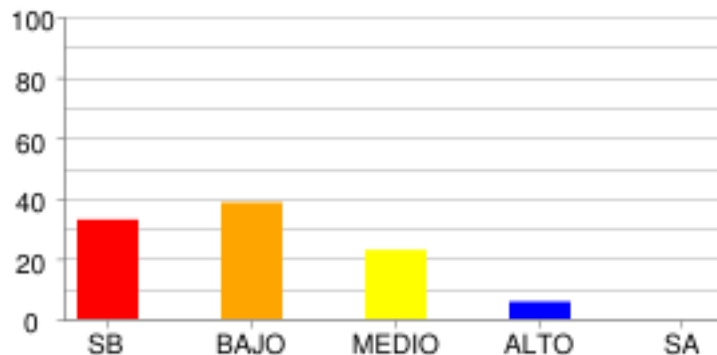

	SB	BAJO	MEDIO	ALTO	SA
% Estudiantes	32.86%	38.57%	22.86%	5.71%	0.0%
# Estudiantes	23	27	16	4	0

NUMÉRICO - VARIACIONAL

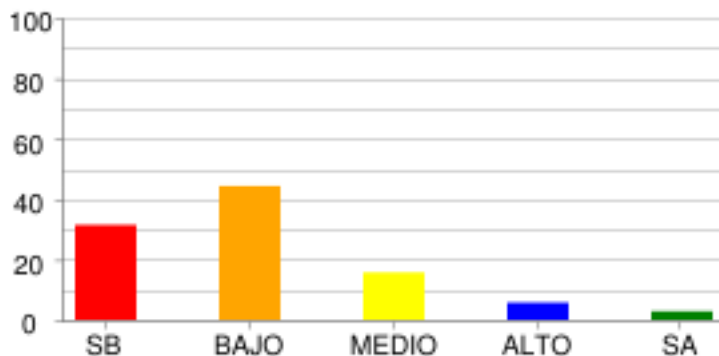

	SB	BAJO	MEDIO	ALTO	SA
% Estudiantes	31.43%	44.29%	15.71%	5.71%	2.86%
# Estudiantes	22	31	11	4	2

CIENCIAS NATURALES - CIENCIAS NATURALES

CIENCIA, TECNOLOGÍA Y SOCIEDAD

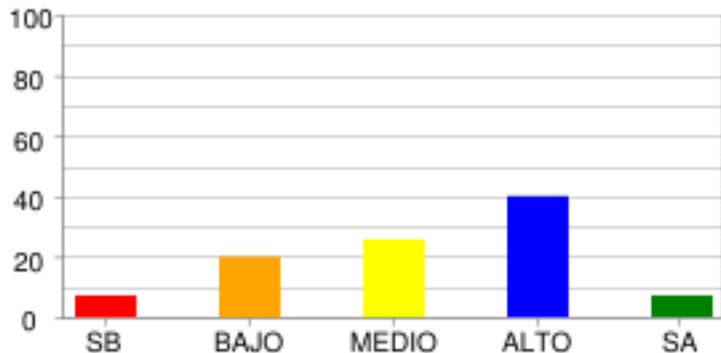

	SB	BAJO	MEDIO	ALTO	SA
% Estudiantes	7.14%	20.0%	25.71%	40.0%	7.14%
# Estudiantes	5	14	18	28	5

ENTORNO VIVO

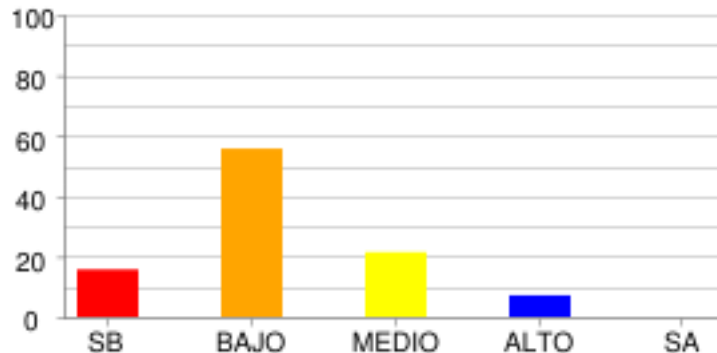

	SB	BAJO	MEDIO	ALTO	SA
% Estudiantes	15.71%	55.71%	21.43%	7.14%	0.0%
# Estudiantes	11	39	15	5	0

SOCIALES Y CIUDADANAS - CIENCIAS SOCIALES

COMPETENCIAS CIUDADANAS

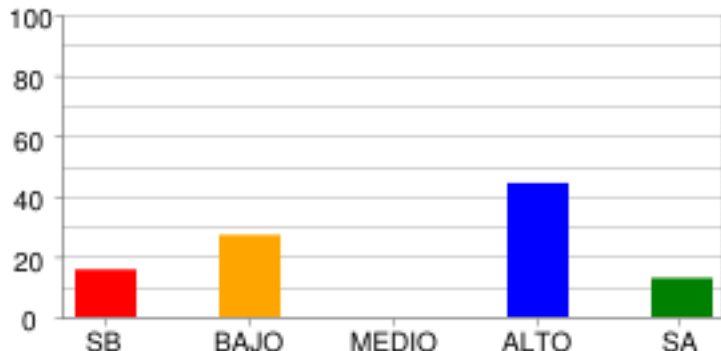

	SB	BAJO	MEDIO	ALTO	SA
% Estudiantes	15.71%	27.14%	0.0%	44.29%	12.86%
# Estudiantes	11	19	0	31	9

EL ESPACIO, EL TERRITORIO, EL AMBIENTE

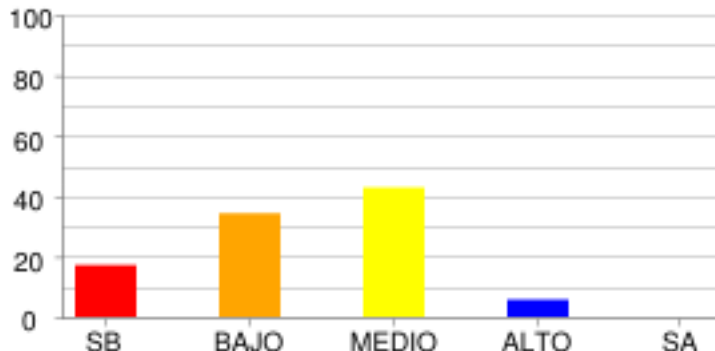

	SB	BAJO	MEDIO	ALTO	SA
% Estudiantes	17.14%	34.29%	42.86%	5.71%	0.0%
# Estudiantes	12	24	30	4	0

EL TIEMPO Y LAS CULTURAS

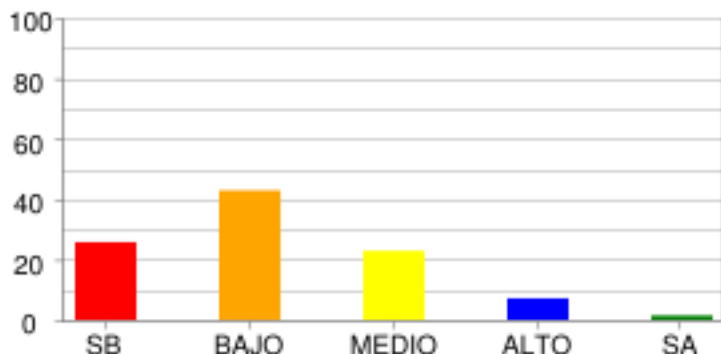

	SB	BAJO	MEDIO	ALTO	SA
% Estudiantes	25.71%	42.86%	22.86%	7.14%	1.43%
# Estudiantes	18	30	16	5	1

PODER, ECONOMÍA Y ORGANIZACIONES SOCIALES

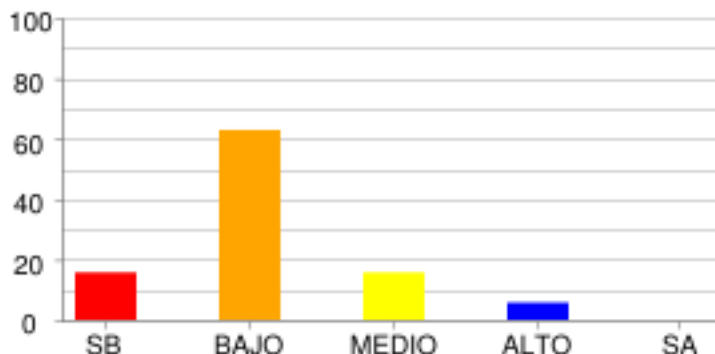

	SB	BAJO	MEDIO	ALTO	SA
% Estudiantes	15.71%	62.86%	15.71%	5.71%	0.0%
# Estudiantes	11	44	11	4	0

DISTRIBUCIÓN DE ESTUDIANTES POR NIVELES DE COMPETENCIA

LECTURA CRÍTICA

ARGUMENTATIVA

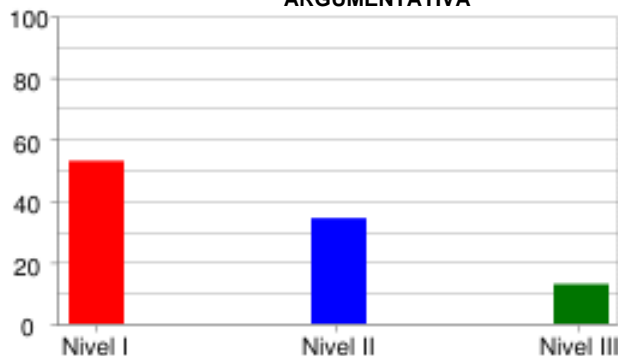

	Nivel I	Nivel II	Nivel III
% Estudiantes	52.86%	34.29%	12.86%
# Estudiantes	37	24	9

INTERPRETATIVA

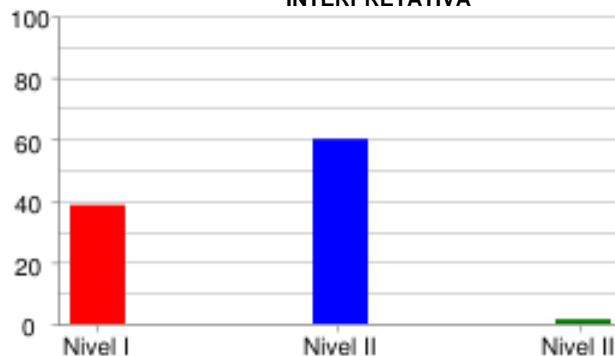

	Nivel I	Nivel II	Nivel III
% Estudiantes	38.57%	60.0%	1.43%
# Estudiantes	27	42	1

PROPOSITIVA

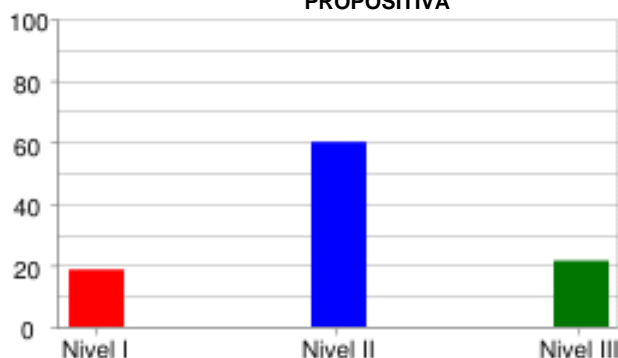

	Nivel I	Nivel II	Nivel III
% Estudiantes	18.57%	60.0%	21.43%
# Estudiantes	13	42	15

PROPOSITIVA

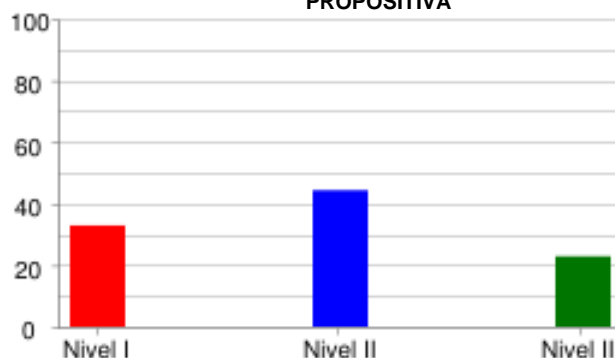

	Nivel I	Nivel II	Nivel III
% Estudiantes	32.86%	44.29%	22.86%
# Estudiantes	23	31	16

MATEMÁTICAS

FORMULACIÓN Y EJECUCIÓN

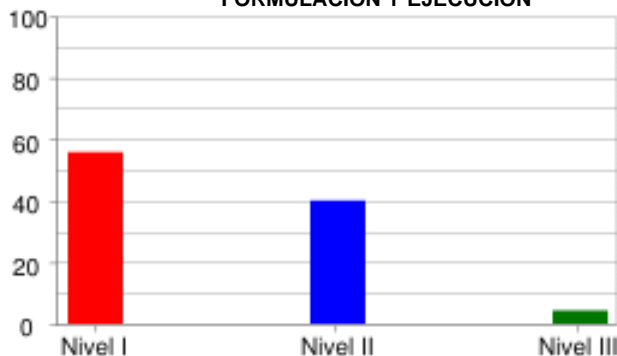

	Nivel I	Nivel II	Nivel III
% Estudiantes	55.71%	40.0%	4.29%
# Estudiantes	39	28	3

INTERPRETACIÓN Y REPRESENTACIÓN

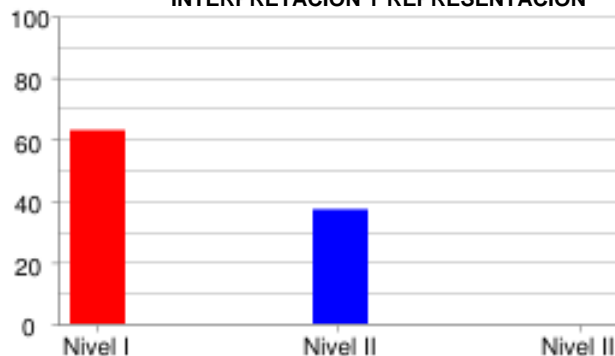

	Nivel I	Nivel II	Nivel III
% Estudiantes	62.86%	37.14%	0.0%
# Estudiantes	44	26	0

RAZONAMIENTO Y ARGUMENTACIÓN



	Nivel I	Nivel II	Nivel III
% Estudiantes	84.29%	12.86%	2.86%
# Estudiantes	59	9	2

CIENCIAS NATURALES

EXPLICACIÓN DE FENÓMENOS

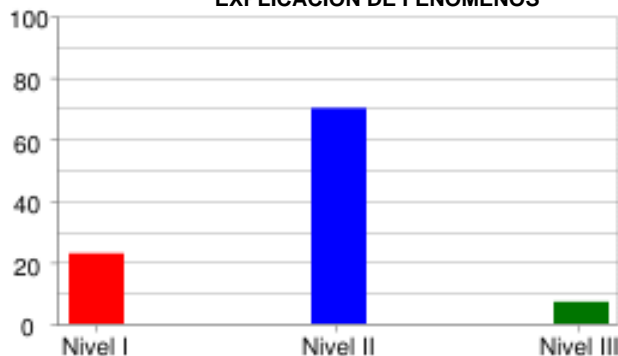

	Nivel I	Nivel II	Nivel III
% Estudiantes	22.86%	70.0%	7.14%
# Estudiantes	16	49	5

INDAGACIÓN

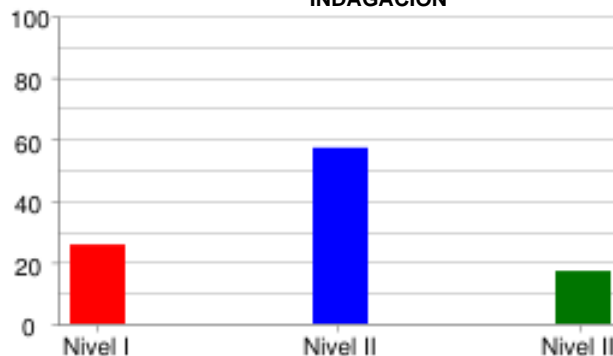

	Nivel I	Nivel II	Nivel III
% Estudiantes	25.71%	57.14%	17.14%
# Estudiantes	18	40	12

USO DEL CONOCIMIENTO CIENTÍFICO

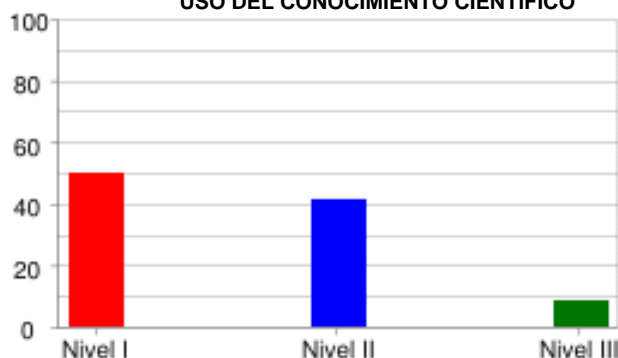

	Nivel I	Nivel II	Nivel III
% Estudiantes	50.0%	41.43%	8.57%
# Estudiantes	35	29	6

SOCIALES Y CIUDADANAS

INTERPRETACIÓN Y ANÁLISIS DE PERSPECTIVAS

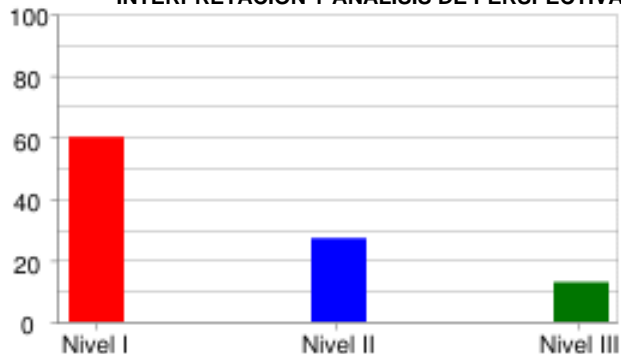

	Nivel I	Nivel II	Nivel III
% Estudiantes	60.0%	27.14%	12.86%
# Estudiantes	42	19	9

PENSAMIENTO REFLEXIVO Y SISTÉMICO

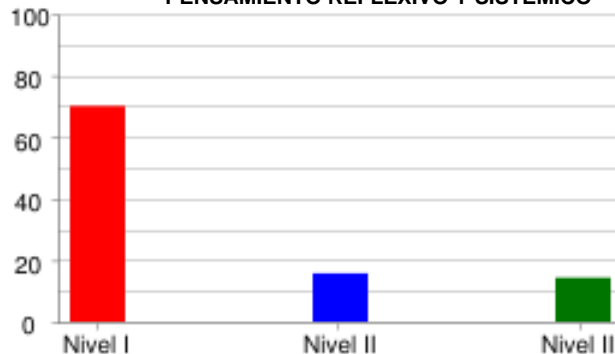

	Nivel I	Nivel II	Nivel III
% Estudiantes	70.0%	15.71%	14.29%
# Estudiantes	49	11	10

PENSAMIENTO SOCIAL



	Nivel I	Nivel II	Nivel III
% Estudiantes	78.57%	15.71%	5.71%
# Estudiantes	55	11	4

INGLÉS

LINGÜÍSTICA

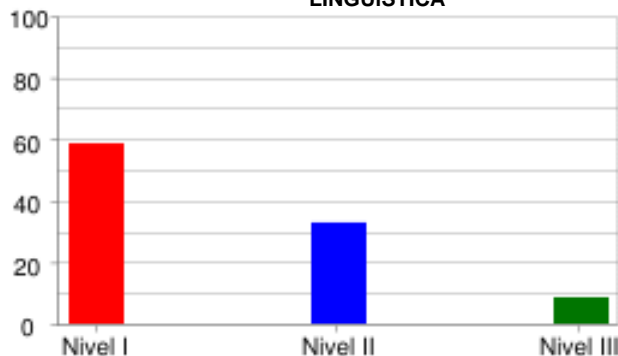

	Nivel I	Nivel II	Nivel III
% Estudiantes	58.57%	32.86%	8.57%
# Estudiantes	41	23	6

PRAGMÁTICA

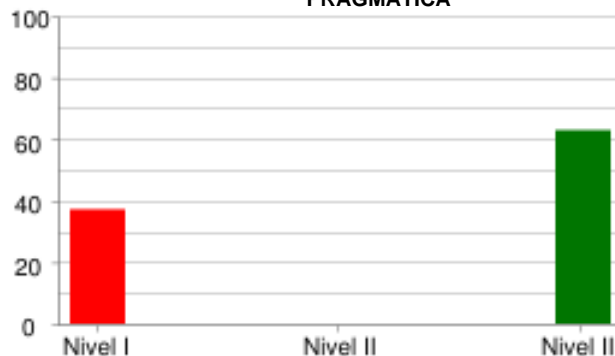

	Nivel I	Nivel II	Nivel III
% Estudiantes	37.14%	0.0%	62.86%
# Estudiantes	26	0	44

SOCIO-LINGÜÍSTICA



	Nivel I	Nivel II	Nivel III
% Estudiantes	71.43%	0.0%	28.57%
# Estudiantes	50	0	20

PRUEBA: MI META ES SABER 9-15-03
 INSTITUCIÓN: I. E. NORMAL SUPERIOR DE SINCELEJO VESPERTINA

ÁREA: INGLÉS

INFORME DE INDICADORES Y ANÁLISIS DE RESPUESTAS

#	COMPETENCIAS	COMPONENTES	PORCENTAJE										ID	
			A	B	C	D	E	F	G	H	NR			
1	PRAGMÁTICA	AVISOS	20.0	15.7	64.3	0.0	0.0	0.0	0.0	0.0	0.0	0.0	0.0	35.7
2	PRAGMÁTICA	AVISOS	50.0	37.1	12.9	0.0	0.0	0.0	0.0	0.0	0.0	0.0	0.0	50.0
3	PRAGMÁTICA	AVISOS	21.4	61.4	17.1	0.0	0.0	0.0	0.0	0.0	0.0	0.0	0.0	38.6
4	LINGÜÍSTICA	VOCABULARIO	14.3	21.4	25.7	24.3	1.4	12.9	0.0	0.0	0.0	0.0	0.0	75.7
5	LINGÜÍSTICA	VOCABULARIO	15.7	14.3	10.0	7.1	48.6	4.3	0.0	0.0	0.0	0.0	0.0	51.4
6	LINGÜÍSTICA	VOCABULARIO	40.0	15.7	20.0	14.3	7.1	2.9	0.0	0.0	0.0	0.0	0.0	60.0
7	LINGÜÍSTICA	VOCABULARIO	17.1	14.3	27.1	24.3	10.0	7.1	0.0	0.0	0.0	0.0	0.0	72.9
8	LINGÜÍSTICA	VOCABULARIO	32.9	17.1	11.4	14.3	11.4	12.9	0.0	0.0	0.0	0.0	0.0	82.9
9	SOCIO-LINGÜÍSTICA	COMUNICACIÓN	27.1	32.9	40.0	0.0	0.0	0.0	0.0	0.0	0.0	0.0	0.0	60.0
10	SOCIO-LINGÜÍSTICA	COMUNICACIÓN	22.9	45.7	30.0	1.4	0.0	0.0	0.0	0.0	0.0	0.0	0.0	54.3
11	SOCIO-LINGÜÍSTICA	COMUNICACIÓN	28.6	27.1	42.9	0.0	1.4	0.0	0.0	0.0	0.0	0.0	0.0	71.4
12	LINGÜÍSTICA	COMPLETAR TEXTOS	50.0	31.4	18.6	0.0	0.0	0.0	0.0	0.0	0.0	0.0	0.0	50.0
13	LINGÜÍSTICA	COMPLETAR TEXTOS	18.6	61.4	20.0	0.0	0.0	0.0	0.0	0.0	0.0	0.0	0.0	38.6
14	LINGÜÍSTICA	COMPLETAR TEXTOS	30.0	34.3	32.9	1.4	0.0	1.4	0.0	0.0	0.0	0.0	0.0	70.0
15	LINGÜÍSTICA	COMPLETAR TEXTOS	24.3	51.4	20.0	4.3	0.0	0.0	0.0	0.0	0.0	0.0	0.0	80.0
16	LINGÜÍSTICA	COMPLETAR TEXTOS	18.6	12.9	64.3	4.3	0.0	0.0	0.0	0.0	0.0	0.0	0.0	81.4

ID	NO ACERTARON LA RESPUESTA CORRECTA
NR	NO RESPONDIO

PRUEBA: MI META ES SABER 9-15-03 ÁREA: LECTURA CRÍTICA
 INSTITUCIÓN: I. E. NORMAL SUPERIOR DE SINCELEJO VESPERTINA

INFORME DE INDICADORES Y ANÁLISIS DE RESPUESTAS

#	COMPETENCIAS	COMPONENTES	PORCENTAJE										ID
			A	B	C	D	E	F	G	H	NR		
17	PROPOSITIVA	IDENTIFICACIÓN DE LOS	50.0	15.7	4.3	30.0	0.0	0.0	0.0	0.0	0.0	0.0	50.0
18	PROPOSITIVA	IDENTIFICACIÓN DE LOS	72.9	15.7	0.0	11.4	0.0	0.0	0.0	0.0	0.0	0.0	27.1
19	PROPOSITIVA	IDENTIFICACIÓN DE LOS	45.7	14.3	18.6	21.4	0.0	0.0	0.0	0.0	0.0	0.0	54.3
20	INTERPRETATIVA	IDENTIFICACIÓN DE LOS	27.1	11.4	35.7	25.7	0.0	0.0	0.0	0.0	0.0	0.0	74.3
21	ARGUMENTATIVA	ARTICULACIÓN DE LAS PA	45.7	5.7	32.9	15.7	0.0	0.0	0.0	0.0	0.0	0.0	67.1
22	PROPOSITIVA	ARTICULACIÓN DE LAS PA	80.0	11.4	4.3	4.3	0.0	0.0	0.0	0.0	0.0	0.0	20.0
23	PROPOSITIVA	ARTICULACIÓN DE LAS PA	12.9	17.1	45.7	24.3	0.0	0.0	0.0	0.0	0.0	0.0	54.3
24	PROPOSITIVA	ARTICULACIÓN DE LAS PA	37.1	12.9	8.6	41.4	0.0	0.0	0.0	0.0	0.0	0.0	62.9
25	ARGUMENTATIVA	REFLEXIÓN Y EVALUACIÓN	25.7	20.0	42.9	11.4	0.0	0.0	0.0	0.0	0.0	0.0	57.1
26	INTERPRETATIVA	IDENTIFICACIÓN DE LOS	74.3	7.1	12.9	5.7	0.0	0.0	0.0	0.0	0.0	0.0	25.7
27	INTERPRETATIVA	REFLEXIÓN Y EVALUACIÓN	61.4	7.1	18.6	12.9	0.0	0.0	0.0	0.0	0.0	0.0	38.6
28	INTERPRETATIVA	ARTICULACIÓN DE LAS PA	24.3	30.0	8.6	37.1	0.0	0.0	0.0	0.0	0.0	0.0	75.7
29	INTERPRETATIVA	REFLEXIÓN Y EVALUACIÓN	35.7	11.4	8.6	44.3	0.0	0.0	0.0	0.0	0.0	0.0	55.7
30	PROPOSITIVA	IDENTIFICACIÓN DE LOS	31.4	21.4	25.7	21.4	0.0	0.0	0.0	0.0	0.0	0.0	74.3
31	INTERPRETATIVA	IDENTIFICACIÓN DE LOS	28.6	40.0	17.1	14.3	0.0	0.0	0.0	0.0	0.0	0.0	60.0
32	ARGUMENTATIVA	IDENTIFICACIÓN DE LOS	14.3	15.7	11.4	58.6	0.0	0.0	0.0	0.0	0.0	0.0	41.4

ID	NO ACERTARON LA RESPUESTA CORRECTA
NR	NO RESPONDIO

PRUEBA: MI META ES SABER 9-15-03
 INSTITUCIÓN: I. E. NORMAL SUPERIOR DE SINCELEJO VESPERTINA

ÁREA: MATEMÁTICAS

INFORME DE INDICADORES Y ANÁLISIS DE RESPUESTAS

#	COMPETENCIAS	COMPONENTES	PORCENTAJE										ID
			A	B	C	D	E	F	G	H	NR		
33	INTERPRETACIÓN Y REPRES	GEOMÉTRICO - MÉTRICO	27.1	27.1	12.9	32.9	0.0	0.0	0.0	0.0	0.0	0.0	72.9
34	FORMULACIÓN Y EJECUCIÓN	ALEATORIO	18.6	18.6	35.7	27.1	0.0	0.0	0.0	0.0	0.0	0.0	72.9
35	FORMULACIÓN Y EJECUCIÓN	ALEATORIO	32.9	18.6	27.1	21.4	0.0	0.0	0.0	0.0	0.0	0.0	67.1
36	INTERPRETACIÓN Y REPRES	GEOMÉTRICO - MÉTRICO	21.4	17.1	50.0	11.4	0.0	0.0	0.0	0.0	0.0	0.0	82.9
37	INTERPRETACIÓN Y REPRES	NUMÉRICO - VARIACIONAL	42.9	22.9	21.4	12.9	0.0	0.0	0.0	0.0	0.0	0.0	57.1
38	INTERPRETACIÓN Y REPRES	GEOMÉTRICO - MÉTRICO	34.3	30.0	15.7	20.0	0.0	0.0	0.0	0.0	0.0	0.0	84.3
39	RAZONAMIENTO Y ARGUMENT	NUMÉRICO - VARIACIONAL	22.9	34.3	14.3	28.6	0.0	0.0	0.0	0.0	0.0	0.0	71.4
40	RAZONAMIENTO Y ARGUMENT	NUMÉRICO - VARIACIONAL	20.0	38.6	28.6	12.9	0.0	0.0	0.0	0.0	0.0	0.0	71.4
41	INTERPRETACIÓN Y REPRES	NUMÉRICO - VARIACIONAL	11.4	32.9	28.6	27.1	0.0	0.0	0.0	0.0	0.0	0.0	67.1
42	RAZONAMIENTO Y ARGUMENT	NUMÉRICO - VARIACIONAL	14.3	40.0	20.0	25.7	0.0	0.0	0.0	0.0	0.0	0.0	80.0
43	RAZONAMIENTO Y ARGUMENT	NUMÉRICO - VARIACIONAL	17.1	20.0	40.0	22.9	0.0	0.0	0.0	0.0	0.0	0.0	60.0
44	FORMULACIÓN Y EJECUCIÓN	GEOMÉTRICO - MÉTRICO	28.6	35.7	14.3	21.4	0.0	0.0	0.0	0.0	0.0	0.0	71.4
45	FORMULACIÓN Y EJECUCIÓN	ALEATORIO	15.7	27.1	41.4	15.7	0.0	0.0	0.0	0.0	0.0	0.0	72.9
46	RAZONAMIENTO Y ARGUMENT	GEOMÉTRICO - MÉTRICO	52.9	12.9	24.3	10.0	0.0	0.0	0.0	0.0	0.0	0.0	87.1
47	FORMULACIÓN Y EJECUCIÓN	ALEATORIO	30.0	30.0	27.1	12.9	0.0	0.0	0.0	0.0	0.0	0.0	70.0
48	RAZONAMIENTO Y ARGUMENT	ALEATORIO	21.4	22.9	27.1	28.6	0.0	0.0	0.0	0.0	0.0	0.0	71.4

ID	NO ACERTARON LA RESPUESTA CORRECTA
NR	NO RESPONDIO

PRUEBA: MI META ES SABER 9-15-03 ÁREA: CIENCIAS NATURALES
 INSTITUCIÓN: I. E. NORMAL SUPERIOR DE SINCELEJO VESPERTINA

INFORME DE INDICADORES Y ANÁLISIS DE RESPUESTAS

#	COMPETENCIAS	COMPONENTES	PORCENTAJE										ID
			A	B	C	D	E	F	G	H	NR		
49	INDAGACIÓN	ENTORNO VIVO	25.7	21.4	14.3	38.6	0.0	0.0	0.0	0.0	0.0	0.0	74.3
50	USO DEL CONOCIMIENTO C	ENTORNO VIVO	42.9	17.1	15.7	24.3	0.0	0.0	0.0	0.0	0.0	0.0	84.3
51	EXPLICACIÓN DE FENÓMEN	ENTORNO VIVO	11.4	22.9	37.1	28.6	0.0	0.0	0.0	0.0	0.0	0.0	71.4
52	EXPLICACIÓN DE FENÓMEN	ENTORNO VIVO	14.3	12.9	17.1	55.7	0.0	0.0	0.0	0.0	0.0	0.0	44.3
53	INDAGACIÓN	ENTORNO VIVO	64.3	21.4	7.1	7.1	0.0	0.0	0.0	0.0	0.0	0.0	35.7
54	INDAGACIÓN	ENTORNO VIVO	14.3	50.0	21.4	14.3	0.0	0.0	0.0	0.0	0.0	0.0	85.7
55	EXPLICACIÓN DE FENÓMEN	ENTORNO VIVO	21.4	28.6	31.4	18.6	0.0	0.0	0.0	0.0	0.0	0.0	71.4
56	USO DEL CONOCIMIENTO C	ENTORNO VIVO	20.0	32.9	27.1	20.0	0.0	0.0	0.0	0.0	0.0	0.0	67.1
57	USO DEL CONOCIMIENTO C	CIENCIA, TECNOLOGÍA Y	28.6	34.3	24.3	12.9	0.0	0.0	0.0	0.0	0.0	0.0	65.7
58	EXPLICACIÓN DE FENÓMEN	CIENCIA, TECNOLOGÍA Y	7.1	28.6	51.4	12.9	0.0	0.0	0.0	0.0	0.0	0.0	48.6
59	EXPLICACIÓN DE FENÓMEN	CIENCIA, TECNOLOGÍA Y	18.6	10.0	58.6	12.9	0.0	0.0	0.0	0.0	0.0	0.0	41.4
60	INDAGACIÓN	CIENCIA, TECNOLOGÍA Y	31.4	20.0	30.0	17.1	0.0	0.0	0.0	0.0	0.0	1.4	70.0
61	USO DEL CONOCIMIENTO C	CIENCIA, TECNOLOGÍA Y	11.4	11.4	11.4	65.7	0.0	0.0	0.0	0.0	0.0	0.0	34.3
62	INDAGACIÓN	CIENCIA, TECNOLOGÍA Y	8.6	12.9	64.3	14.3	0.0	0.0	0.0	0.0	0.0	0.0	35.7
63	INDAGACIÓN	CIENCIA, TECNOLOGÍA Y	47.1	14.3	31.4	5.7	0.0	0.0	0.0	0.0	0.0	1.4	52.9
64	INDAGACIÓN	CIENCIA, TECNOLOGÍA Y	8.6	8.6	75.7	7.1	0.0	0.0	0.0	0.0	0.0	0.0	24.3

ID	NO ACERTARON LA RESPUESTA CORRECTA
NR	NO RESPONDIO

PRUEBA: MI META ES SABER 9-15-03
 INSTITUCIÓN: I. E. NORMAL SUPERIOR DE SINCELEJO VESPERTINA

ÁREA: LECTURA CRITICA II

INFORME DE INDICADORES Y ANÁLISIS DE RESPUESTAS

#	COMPETENCIAS	COMPONENTES	PORCENTAJE										ID
			A	B	C	D	E	F	G	H	NR		
65	ARGUMENTATIVA	LA PREGUNTA DEL HOMBRE	27.1	30.0	8.6	34.3	0.0	0.0	0.0	0.0	0.0	0.0	65.7
66	ARGUMENTATIVA	LA PREGUNTA DEL HOMBRE	34.3	30.0	25.7	10.0	0.0	0.0	0.0	0.0	0.0	0.0	74.3
67	INTERPRETATIVA	LA PREGUNTA DEL HOMBRE	11.4	48.6	30.0	10.0	0.0	0.0	0.0	0.0	0.0	0.0	90.0
68	INTERPRETATIVA	LA PREGUNTA DEL HOMBRE	24.3	30.0	22.9	22.9	0.0	0.0	0.0	0.0	0.0	0.0	70.0
69	PROPOSITIVA	LA PREGUNTA DEL HOMBRE	14.3	48.6	21.4	15.7	0.0	0.0	0.0	0.0	0.0	0.0	51.4
70	PROPOSITIVA	LA PREGUNTA DEL HOMBRE	41.4	45.7	7.1	5.7	0.0	0.0	0.0	0.0	0.0	0.0	58.6
71	INTERPRETATIVA	LA PREGUNTA DEL HOMBRE	24.3	32.9	15.7	27.1	0.0	0.0	0.0	0.0	0.0	0.0	72.9
72	INTERPRETATIVA	LA PREGUNTA DEL HOMBRE	14.3	44.3	37.1	4.3	0.0	0.0	0.0	0.0	0.0	0.0	55.7
73	ARGUMENTATIVA	LA PREGUNTA DEL HOMBRE	41.4	34.3	17.1	7.1	0.0	0.0	0.0	0.0	0.0	0.0	58.6
74	ARGUMENTATIVA	LA PREGUNTA DEL HOMBRE	32.9	20.0	25.7	21.4	0.0	0.0	0.0	0.0	0.0	0.0	67.1

ID	NO ACERTARON LA RESPUESTA CORRECTA
NR	NO RESPONDIO

PRUEBA: MI META ES SABER 9-15-03 ÁREA: SOCIALES Y CIUDADANAS
 INSTITUCIÓN: I. E. NORMAL SUPERIOR DE SINCELEJO VESPERTINA

INFORME DE INDICADORES Y ANÁLISIS DE RESPUESTAS

#	COMPETENCIAS	COMPONENTES	PORCENTAJE									ID	
			A	B	C	D	E	F	G	H	NR		
75	PENSAMIENTO REFLEXIVO	EL ESPACIO, EL TERRITO	15.7	52.9	17.1	14.3	0.0	0.0	0.0	0.0	0.0	0.0	47.1
76	PENSAMIENTO REFLEXIVO	EL ESPACIO, EL TERRITO	15.7	57.1	10.0	17.1	0.0	0.0	0.0	0.0	0.0	0.0	82.9
77	INTERPRETACIÓN Y ANÁLI	PODER, ECONOMÍA Y ORGA	21.4	17.1	37.1	24.3	0.0	0.0	0.0	0.0	0.0	0.0	62.9
78	PENSAMIENTO SOCIAL	PODER, ECONOMÍA Y ORGA	22.9	42.9	25.7	8.6	0.0	0.0	0.0	0.0	0.0	0.0	74.3
79	PENSAMIENTO SOCIAL	EL TIEMPO Y LAS CULTUR	32.9	28.6	18.6	20.0	0.0	0.0	0.0	0.0	0.0	0.0	67.1
80	INTERPRETACIÓN Y ANÁLI	EL TIEMPO Y LAS CULTUR	20.0	35.7	31.4	12.9	0.0	0.0	0.0	0.0	0.0	0.0	87.1
81	INTERPRETACIÓN Y ANÁLI	COMPETENCIAS CIUDADANA	54.3	14.3	20.0	11.4	0.0	0.0	0.0	0.0	0.0	0.0	45.7
82	INTERPRETACIÓN Y ANÁLI	COMPETENCIAS CIUDADANA	14.3	68.6	12.9	4.3	0.0	0.0	0.0	0.0	0.0	0.0	31.4
83	INTERPRETACIÓN Y ANÁLI	EL TIEMPO Y LAS CULTUR	22.9	28.6	38.6	10.0	0.0	0.0	0.0	0.0	0.0	0.0	77.1
84	PENSAMIENTO SOCIAL	EL TIEMPO Y LAS CULTUR	22.9	30.0	21.4	25.7	0.0	0.0	0.0	0.0	0.0	0.0	78.6
85	PENSAMIENTO REFLEXIVO	PODER, ECONOMÍA Y ORGA	30.0	15.7	28.6	25.7	0.0	0.0	0.0	0.0	0.0	0.0	74.3
86	PENSAMIENTO SOCIAL	PODER, ECONOMÍA Y ORGA	18.6	32.9	25.7	22.9	0.0	0.0	0.0	0.0	0.0	0.0	77.1
87	PENSAMIENTO REFLEXIVO	EL ESPACIO, EL TERRITO	38.6	25.7	27.1	8.6	0.0	0.0	0.0	0.0	0.0	0.0	72.9
88	PENSAMIENTO SOCIAL	EL TIEMPO Y LAS CULTUR	37.1	25.7	25.7	11.4	0.0	0.0	0.0	0.0	0.0	0.0	74.3
89	INTERPRETACIÓN Y ANÁLI	COMPETENCIAS CIUDADANA	25.7	21.4	31.4	21.4	0.0	0.0	0.0	0.0	0.0	0.0	68.6
90	PENSAMIENTO SOCIAL	EL ESPACIO, EL TERRITO	17.1	40.0	14.3	28.6	0.0	0.0	0.0	0.0	0.0	0.0	60.0

ID	NO ACERTARON LA RESPUESTA CORRECTA
NR	NO RESPONDIO