

INFORME DE ASIGNATURAS (GENERAL)

INSTITUCIÓN: I. E. NORMAL SUPERIOR DE SINCELEJO VESPERTINA
PRUEBA: MI META ES SABER 9-15-03

CIUDAD: SINCELEJO
FECHA: 29 / OCTUBRE / 2015

GRUPO	NOMBRE	PUESTO				NÚCLEO COMÚN						
		CAT	PROMEDIO	GRA	GRU	ALC	LC	FL	AMT	ACN	ASC	AI
9°4	BLANQUICETT TUIRAN DORYS DEL MAR	M	219	16	1	58	69	40	38	50	25	56
9°4	DEL TORO MARTINEZ OSCAR DAVID	M	218	17	2	42	56	20	13	69	44	63
9°4	PEREZ ORTEGA CARLOS ANDRES	M	193	26	3	62	56	70	13	63	13	50
9°4	MENDEZ MARTINEZ ANABEL	M	187	30	4	42	50	30	19	69	19	38
9°4	GUZMAN MERCADO NICOLE ANDREA	M	181	36	5	42	38	50	38	31	31	44
9°4	SALCEDO ALJURE SANTIAGO ALEJANDRO	M	178	39	6	31	31	30	13	50	44	50
9°4	ARIAS HOYOS EDINSON JOSE	M	173	46	7	23	31	10	31	44	44	25
9°4	BALDOVINO OROZCO LAURA MARCELA	M	172	47	8	35	38	30	19	44	38	38
9°4	BAQUERO RIVERA ANDRU DANIEL	M	167	48	9	50	63	30	13	31	38	38
9°4	PALACIO RODRIGUEZ WILMER JOSE	M	154	53	10	35	38	30	19	44	25	31
9°4	SIERRA GUTIERREZ LUIS ANGEL	M	154	54	11	23	19	30	31	25	44	31
9°4	MARTINEZ RIVERA IVAN ANDRES	M	147	56	12	46	44	50	25	25	19	38
9°4	CHAVEZ MESA YARNELYS YOMARIS	M	140	59	13	42	50	30	13	31	25	31
9°4	ARROYO B. MARCELO DUBAN	M	134	63	14	31	38	20	25	31	19	31
9°4	BERTEL TERAN YISETH DAYANA	I	125	66	15	42	50	30	19	31	6	31
9°4	PEREZ BARRIOS SIMON PEDRO	I	119	68	16	38	38	40	19	19	19	25
PROMEDIOS			166.31			40.1	44.1	33.8	21.5	41.0	28.1	38.7

DETALLE INFORME DE ASIGNATURAS (GENERAL)**INSTITUCIÓN:** I. E. NORMAL SUPERIOR DE SINCELEJO VESPERTINA
PRUEBA: MI META ES SABER 9-15-03**CIUDAD:** SINCELEJO
FECHA: 29 / OCTUBRE / 2015

SIGLA	ASIGNATURA	CANT. PREGUNTAS
LC	LECTURA CRÍTICA	16
FL	FILOSOFÍA	10
MT	MATEMÁTICAS	16
CN	CIENCIAS NATURALES	16
CS	CIENCIAS SOCIALES	16
I	INGLÉS	16

GRAFICOS COMPARATIVOS

INSTITUCIÓN: I. E. NORMAL SUPERIOR DE SINCELEJO VESPERTINA
PRUEBA: MI META ES SABER 9-15-03

CIUDAD: SINCELEJO
FECHA: OCTUBRE 29 DE 2015

PROMEDIOS PRUEBA VS NACIONAL

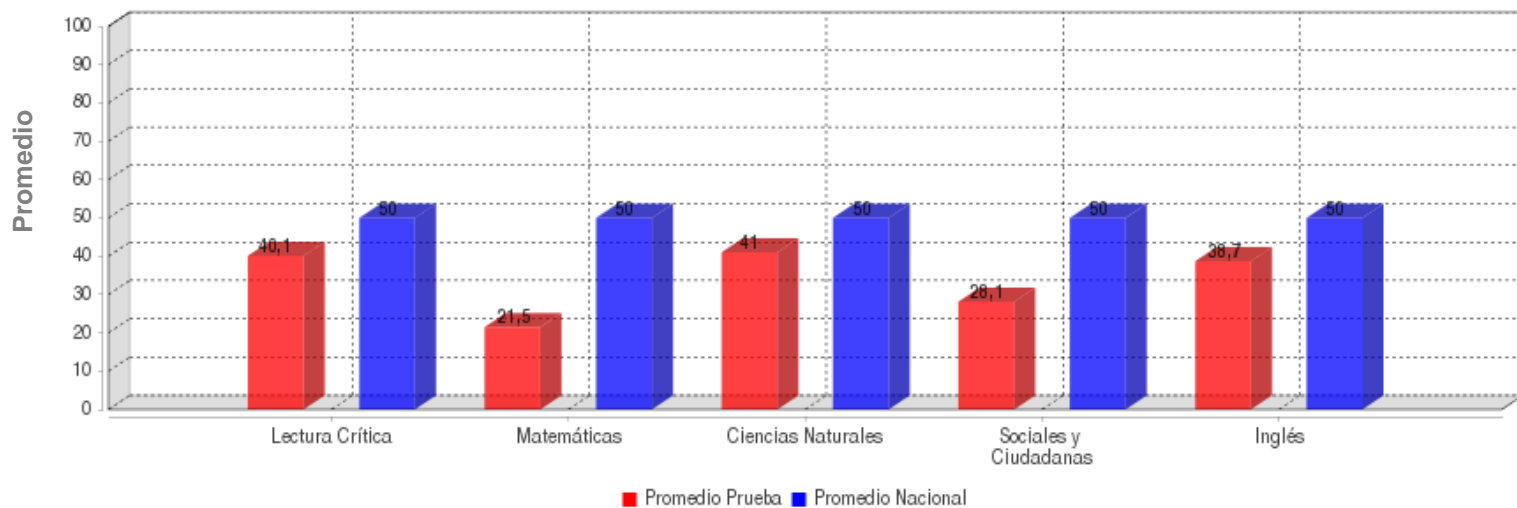

	LECTURA CRÍTICA	MATEMÁTICAS	CIENCIAS NATURALES	SOCIALES Y CIUDADANA	INGLÉS
PROMEDIO	40.1	21.5	41.0	28.1	38.7
PROM. NACIONAL	50.0	50.0	50.0	50.0	50.0

DESVIACIONES PRUEBA VS NACIONAL

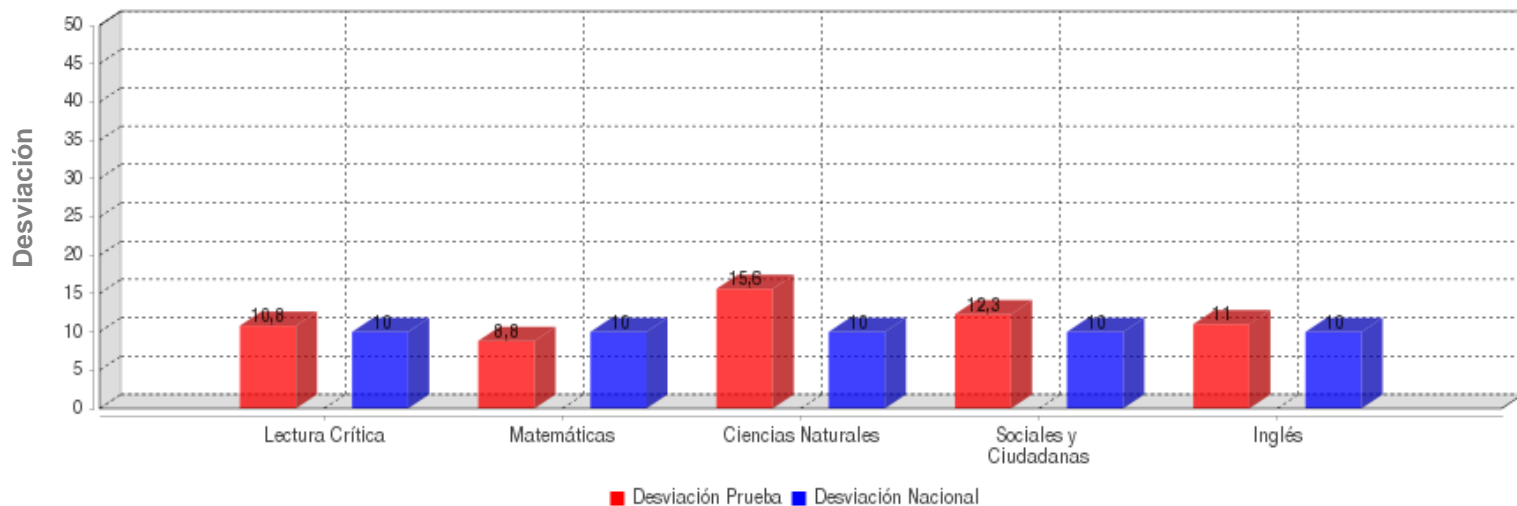

	LECTURA CRÍTICA	MATEMÁTICAS	CIENCIAS NATURALES	SOCIALES Y CIUDADANA	INGLÉS
DESVIACIÓN	10.8	8.8	15.6	12.3	11.0
DESV. NACIONAL	10.0	10.0	10.0	10.0	10.0

GRAFICOS COMPARATIVOS

INSTITUCIÓN: I. E. NORMAL SUPERIOR DE SINCELEJO VESPERTINA
PRUEBA: MI META ES SABER 9-15-03

CIUDAD: SINCELEJO
FECHA: OCTUBRE 29 DE 2015

MÁXIMOS Y MÍNIMOS

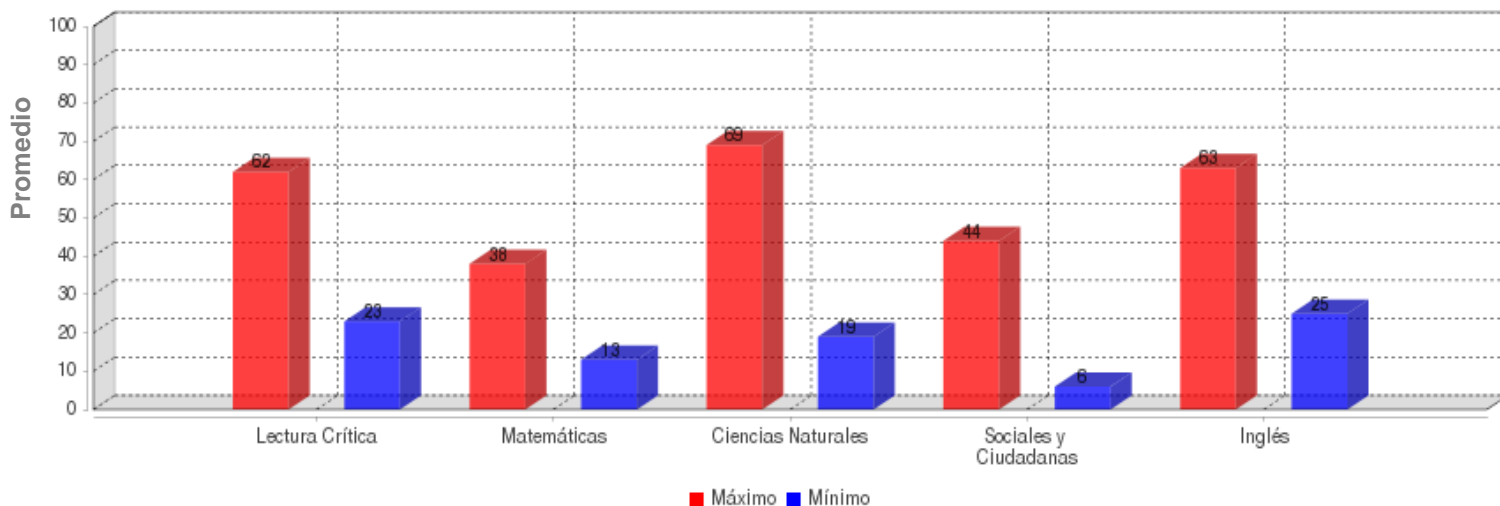

	LECTURA CRÍTICA	MATEMÁTICAS	CIENCIAS NATURALES	SOCIALES Y CIUDADANA	INGLÉS
MÁXIMO	62.0	38.0	69.0	44.0	63.0
MÍNIMO	23.0	13.0	19.0	6.0	25.0

PROMEDIOS ASIGNATURAS

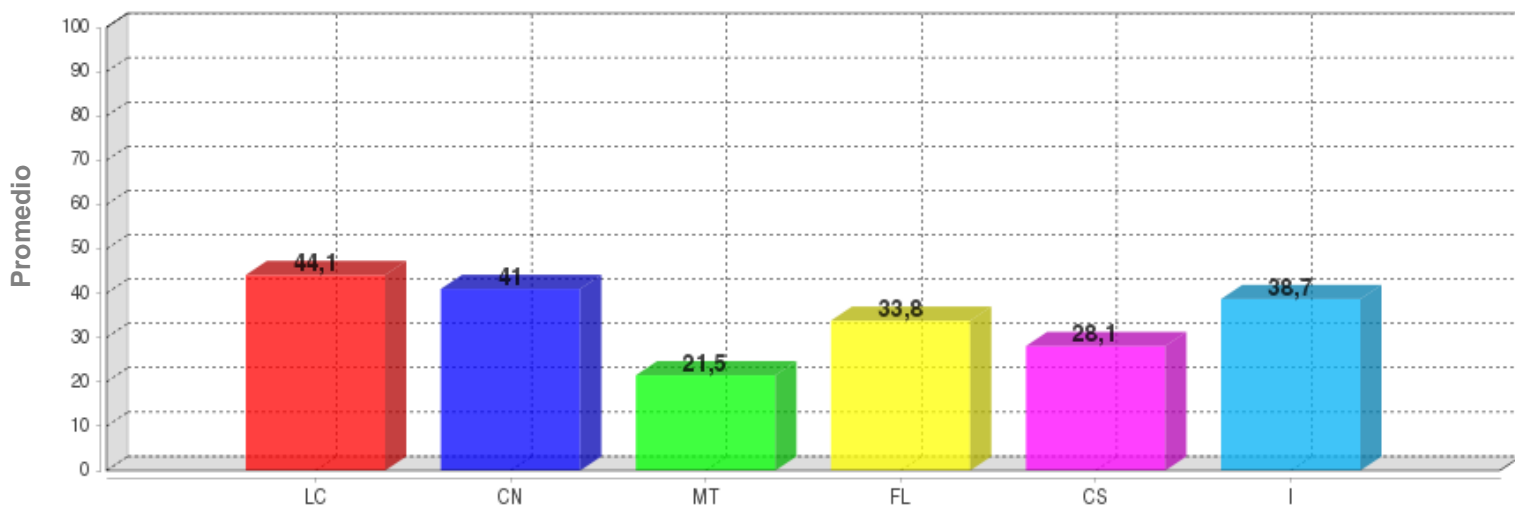

	LC	CN	MT	FL	CS	I
PROMEDIO	44.1	41.0	21.5	33.8	28.1	38.7

DISTRIBUCIÓN DE ESTUDIANTES POR NIVELES DE COMPONENTES

INGLÉS - INGLÉS

AVISOS

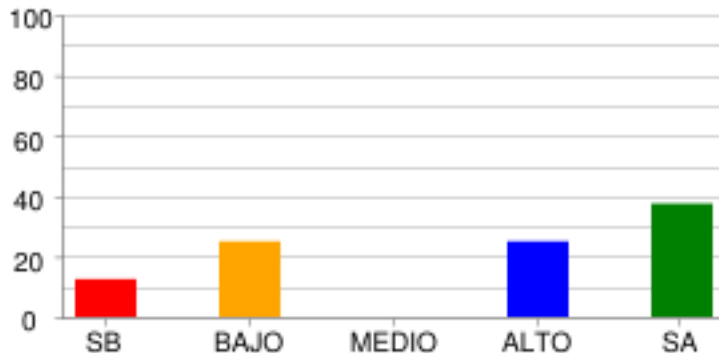

	SB	BAJO	MEDIO	ALTO	SA
% Estudiantes	12.5%	25.0%	0.0%	25.0%	37.5%
# Estudiantes	2	4	0	4	6

COMPLETAR TEXTOS

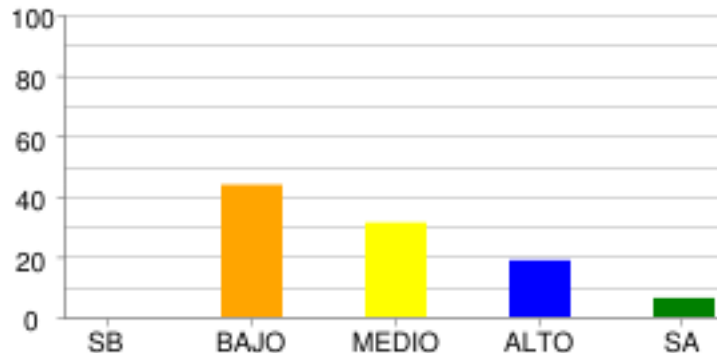

	SB	BAJO	MEDIO	ALTO	SA
% Estudiantes	0.0%	43.75%	31.25%	18.75%	6.25%
# Estudiantes	0	7	5	3	1

COMUNICACIÓN

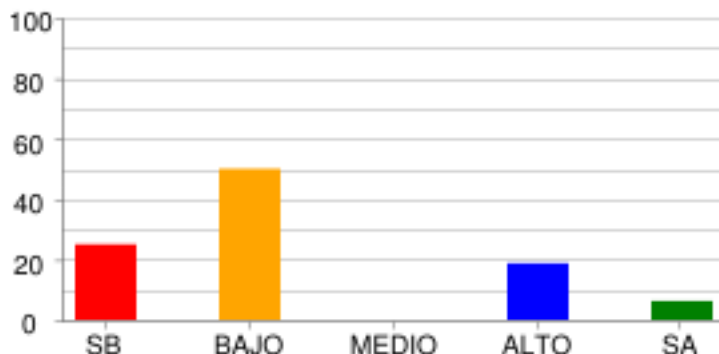

	SB	BAJO	MEDIO	ALTO	SA
% Estudiantes	25.0%	50.0%	0.0%	18.75%	6.25%
# Estudiantes	4	8	0	3	1

VOCABULARIO

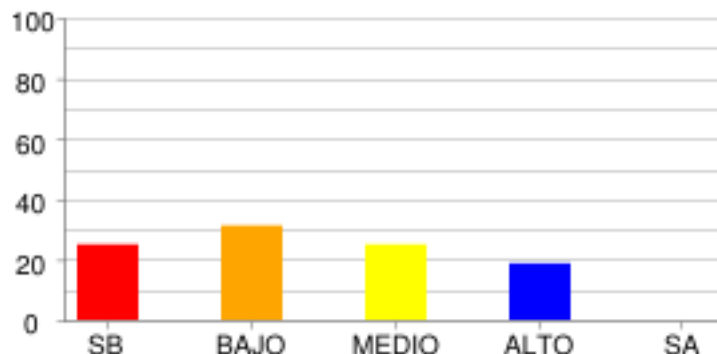

	SB	BAJO	MEDIO	ALTO	SA
% Estudiantes	25.0%	31.25%	25.0%	18.75%	0.0%
# Estudiantes	4	5	4	3	0

LECTURA CRÍTICA - FILOSOFÍA

LA PREGUNTA DEL HOMBRE POR SU MUNDO SOCIAL Y CULTURAL

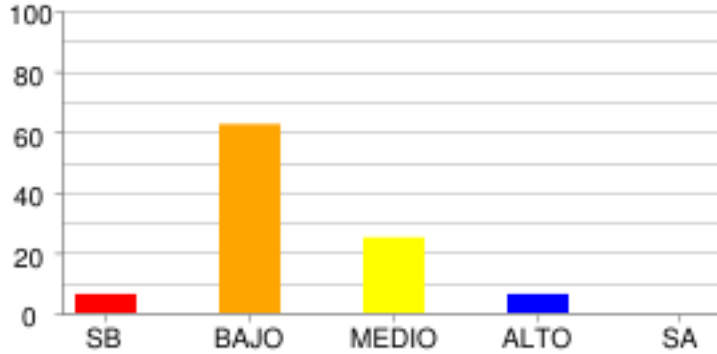

	SB	BAJO	MEDIO	ALTO	SA
% Estudiantes	6.25%	62.5%	25.0%	6.25%	0.0%
# Estudiantes	1	10	4	1	0

LECTURA CRÍTICA - LECTURA CRÍTICA

ARTICULACIÓN DE LAS PARTES DEL TEXTO PARA DARLE SENTIDO GLOBAL.

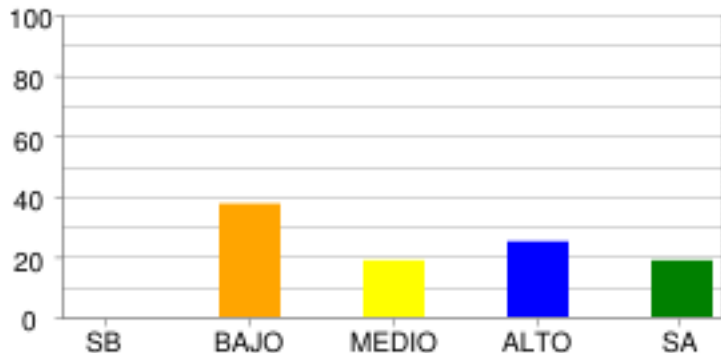

	SB	BAJO	MEDIO	ALTO	SA
% Estudiantes	0.0%	37.5%	18.75%	25.0%	18.75%
# Estudiantes	0	6	3	4	3

IDENTIFICACIÓN DE LOS CONTENIDOS EXPLÍCITOS.

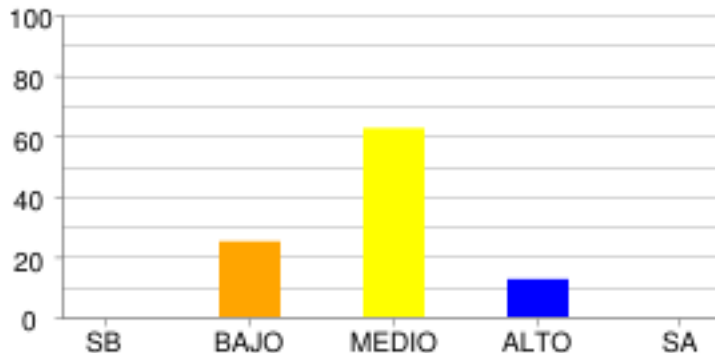

	SB	BAJO	MEDIO	ALTO	SA
% Estudiantes	0.0%	25.0%	62.5%	12.5%	0.0%
# Estudiantes	0	4	10	2	0

REFLEXIÓN Y EVALUACIÓN DEL CONTENIDO DE LOS TEXTOS.

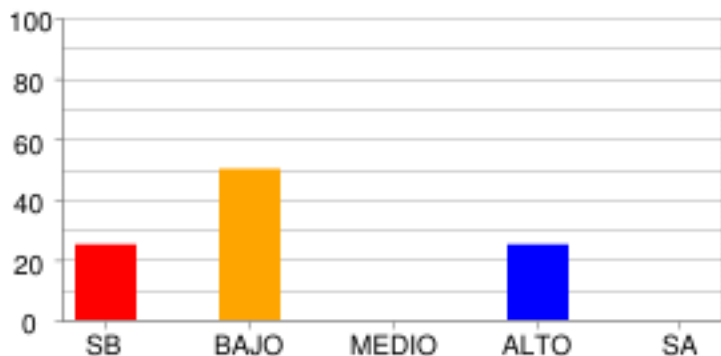

	SB	BAJO	MEDIO	ALTO	SA
% Estudiantes	25.0%	50.0%	0.0%	25.0%	0.0%
# Estudiantes	4	8	0	4	0

MATEMÁTICAS - MATEMÁTICAS

ALEATORIO

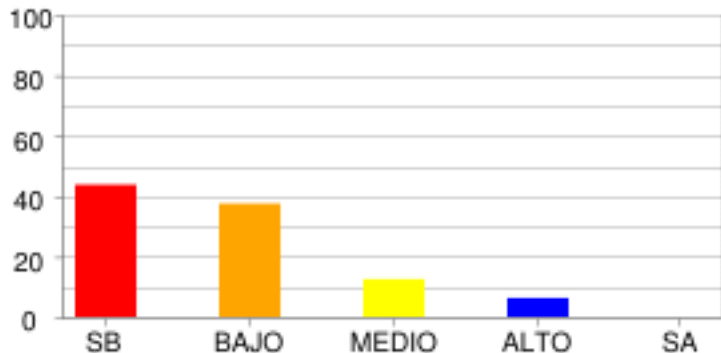

	SB	BAJO	MEDIO	ALTO	SA
% Estudiantes	43.75%	37.5%	12.5%	6.25%	0.0%
# Estudiantes	7	6	2	1	0

GEOMÉTRICO - MÉTRICO

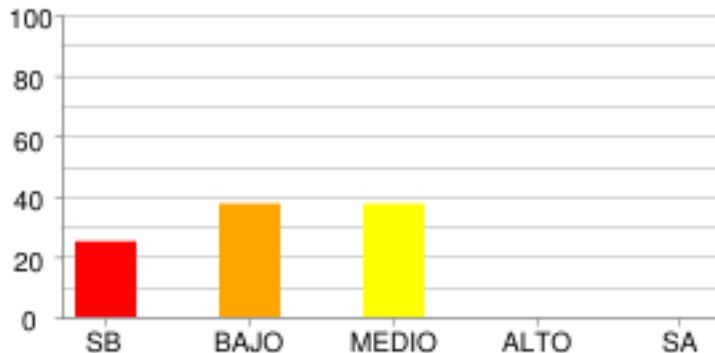

	SB	BAJO	MEDIO	ALTO	SA
% Estudiantes	25.0%	37.5%	37.5%	0.0%	0.0%
# Estudiantes	4	6	6	0	0

NUMÉRICO - VARIACIONAL

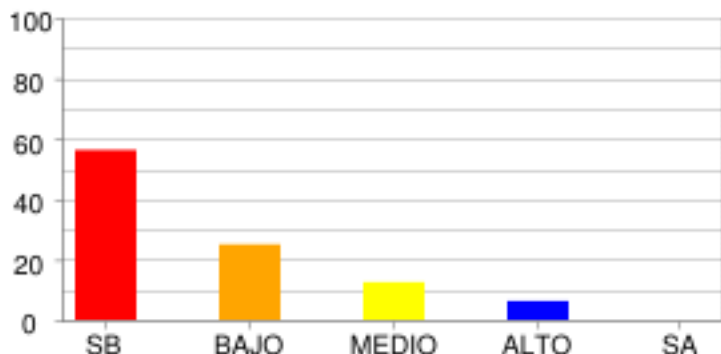

	SB	BAJO	MEDIO	ALTO	SA
% Estudiantes	56.25%	25.0%	12.5%	6.25%	0.0%
# Estudiantes	9	4	2	1	0

CIENCIAS NATURALES - CIENCIAS NATURALES

CIENCIA, TECNOLOGÍA Y SOCIEDAD

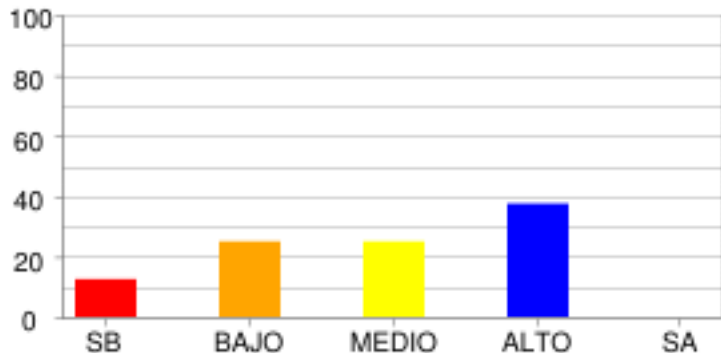

	SB	BAJO	MEDIO	ALTO	SA
% Estudiantes	12.5%	25.0%	25.0%	37.5%	0.0%
# Estudiantes	2	4	4	6	0

ENTORNO VIVO

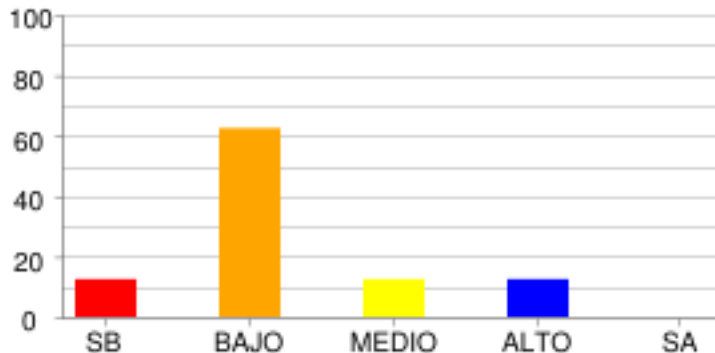

	SB	BAJO	MEDIO	ALTO	SA
% Estudiantes	12.5%	62.5%	12.5%	12.5%	0.0%
# Estudiantes	2	10	2	2	0

SOCIALES Y CIUDADANAS - CIENCIAS SOCIALES

COMPETENCIAS CIUDADANAS

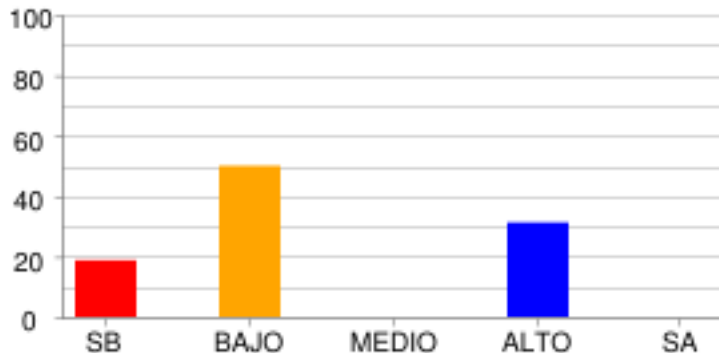

	SB	BAJO	MEDIO	ALTO	SA
% Estudiantes	18.75%	50.0%	0.0%	31.25%	0.0%
# Estudiantes	3	8	0	5	0

EL ESPACIO, EL TERRITORIO, EL AMBIENTE

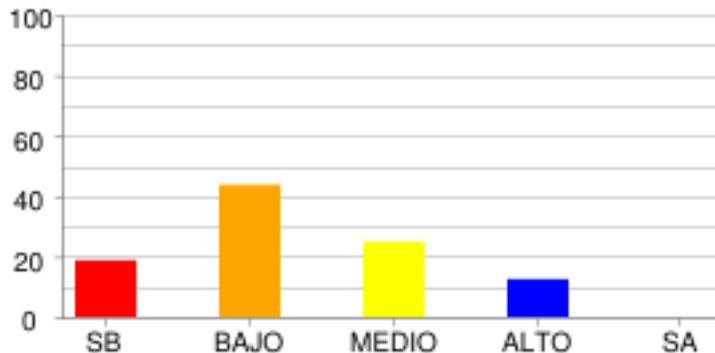

	SB	BAJO	MEDIO	ALTO	SA
% Estudiantes	18.75%	43.75%	25.0%	12.5%	0.0%
# Estudiantes	3	7	4	2	0

EL TIEMPO Y LAS CULTURAS

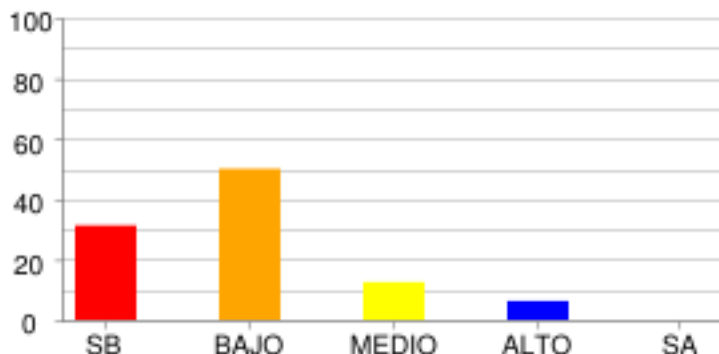

	SB	BAJO	MEDIO	ALTO	SA
% Estudiantes	31.25%	50.0%	12.5%	6.25%	0.0%
# Estudiantes	5	8	2	1	0

PODER, ECONOMÍA Y ORGANIZACIONES SOCIALES

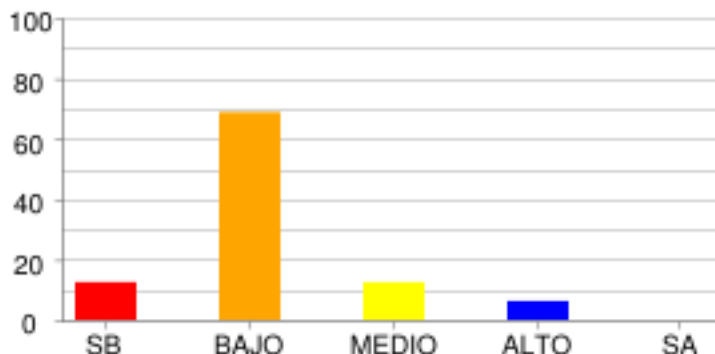

	SB	BAJO	MEDIO	ALTO	SA
% Estudiantes	12.5%	68.75%	12.5%	6.25%	0.0%
# Estudiantes	2	11	2	1	0

DISTRIBUCIÓN DE ESTUDIANTES POR NIVELES DE COMPETENCIA

LECTURA CRÍTICA

ARGUMENTATIVA

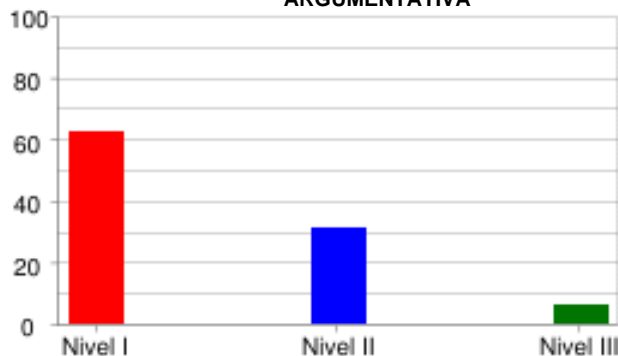

	Nivel I	Nivel II	Nivel III
% Estudiantes	62.5%	31.25%	6.25%
# Estudiantes	10	5	1

INTERPRETATIVA

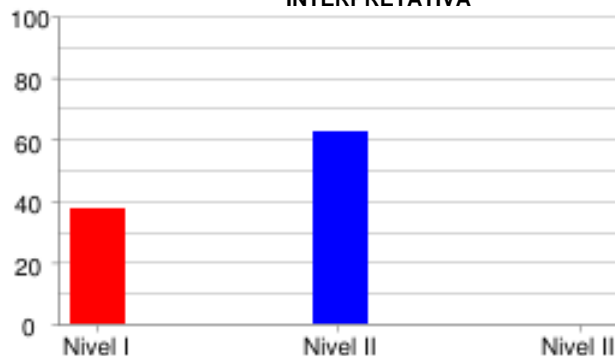

	Nivel I	Nivel II	Nivel III
% Estudiantes	37.5%	62.5%	0.0%
# Estudiantes	6	10	0

PROPOSITIVA

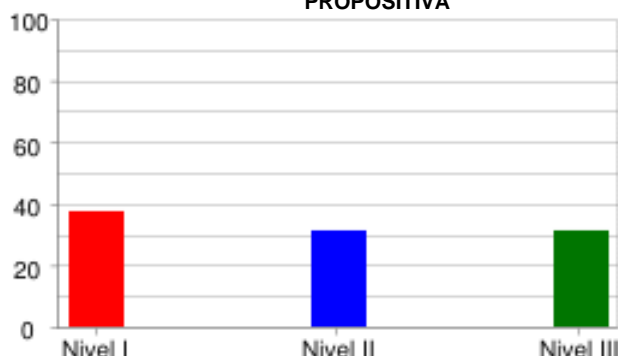

	Nivel I	Nivel II	Nivel III
% Estudiantes	37.5%	31.25%	31.25%
# Estudiantes	6	5	5

PROPOSITIVA

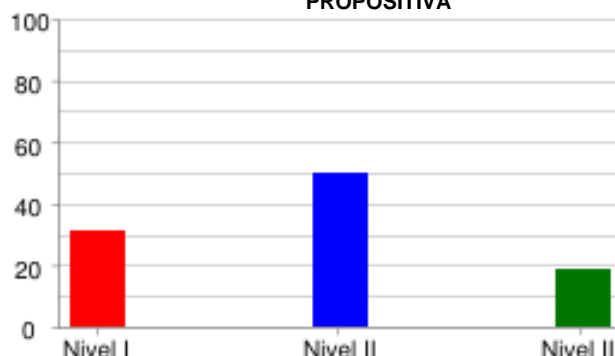

	Nivel I	Nivel II	Nivel III
% Estudiantes	31.25%	50.0%	18.75%
# Estudiantes	5	8	3

MATEMÁTICAS

FORMULACIÓN Y EJECUCIÓN

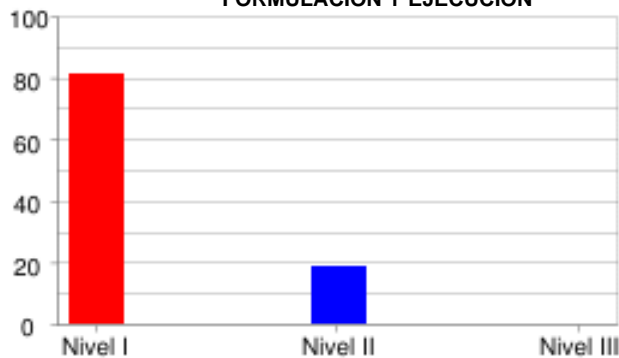

	Nivel I	Nivel II	Nivel III
% Estudiantes	81.25%	18.75%	0.0%
# Estudiantes	13	3	0

INTERPRETACIÓN Y REPRESENTACIÓN

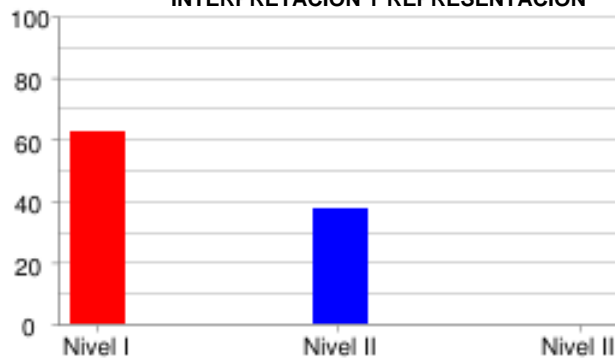

	Nivel I	Nivel II	Nivel III
% Estudiantes	62.5%	37.5%	0.0%
# Estudiantes	10	6	0

RAZONAMIENTO Y ARGUMENTACIÓN

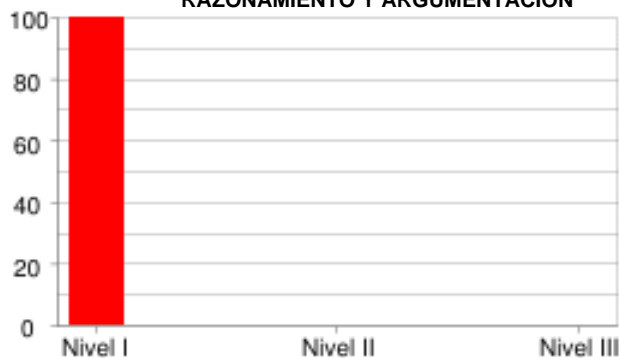

	Nivel I	Nivel II	Nivel III
% Estudiantes	100.0%	0.0%	0.0%
# Estudiantes	16	0	0

CIENCIAS NATURALES

EXPLICACIÓN DE FENÓMENOS

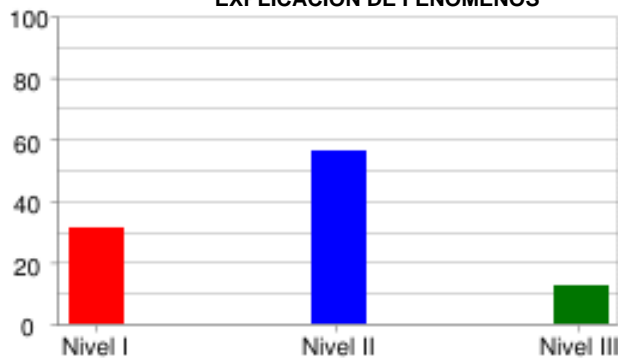

	Nivel I	Nivel II	Nivel III
% Estudiantes	31.25%	56.25%	12.5%
# Estudiantes	5	9	2

INDAGACIÓN

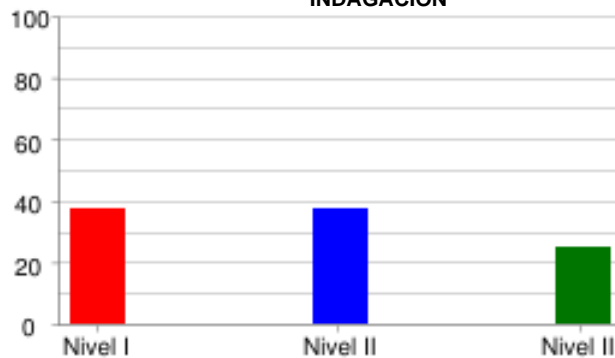

	Nivel I	Nivel II	Nivel III
% Estudiantes	37.5%	37.5%	25.0%
# Estudiantes	6	6	4

USO DEL CONOCIMIENTO CIENTÍFICO



	Nivel I	Nivel II	Nivel III
% Estudiantes	62.5%	31.25%	6.25%
# Estudiantes	10	5	1

SOCIALES Y CIUDADANAS

INTERPRETACIÓN Y ANÁLISIS DE PERSPECTIVAS

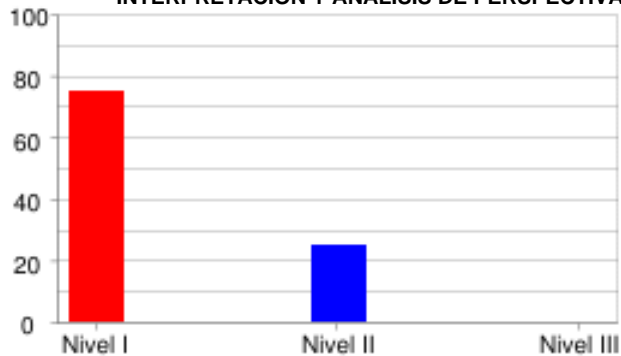

	Nivel I	Nivel II	Nivel III
% Estudiantes	75.0%	25.0%	0.0%
# Estudiantes	12	4	0

PENSAMIENTO REFLEXIVO Y SISTÉMICO

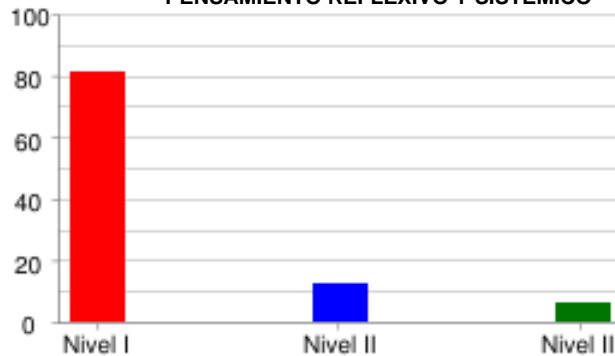

	Nivel I	Nivel II	Nivel III
% Estudiantes	81.25%	12.5%	6.25%
# Estudiantes	13	2	1

PENSAMIENTO SOCIAL



	Nivel I	Nivel II	Nivel III
% Estudiantes	68.75%	25.0%	6.25%
# Estudiantes	11	4	1

INGLÉS

LINGÜÍSTICA

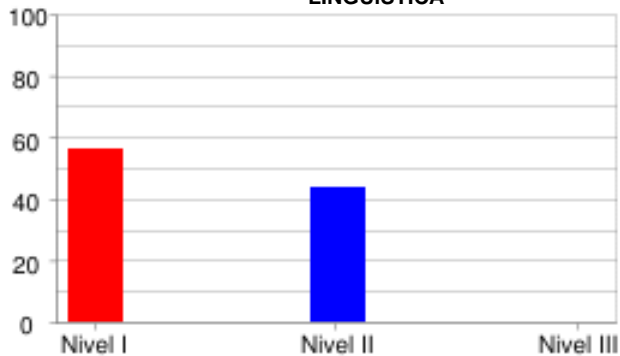

	Nivel I	Nivel II	Nivel III
% Estudiantes	56.25%	43.75%	0.0%
# Estudiantes	9	7	0

PRAGMÁTICA

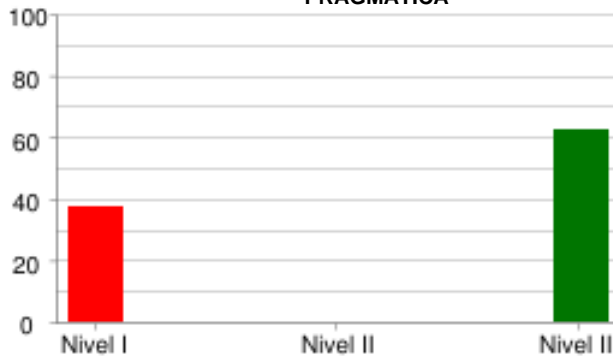

	Nivel I	Nivel II	Nivel III
% Estudiantes	37.5%	0.0%	62.5%
# Estudiantes	6	0	10

SOCIO-LINGÜÍSTICA

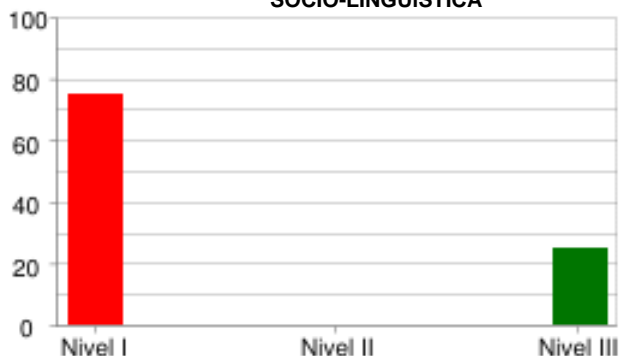

	Nivel I	Nivel II	Nivel III
% Estudiantes	75.0%	0.0%	25.0%
# Estudiantes	12	0	4

PRUEBA: MI META ES SABER 9-15-03
 INSTITUCIÓN: I. E. NORMAL SUPERIOR DE SINCELEJO VESPERTINA

ÁREA: **INGLÉS**

INFORME DE INDICADORES Y ANÁLISIS DE RESPUESTAS

#	COMPETENCIAS	COMPONENTES	PORCENTAJE										ID
			A	B	C	D	E	F	G	H	NR		
1	PRAGMÁTICA	AVISOS	25.0	6.3	68.8	0.0	0.0	0.0	0.0	0.0	0.0	0.0	31.3
2	PRAGMÁTICA	AVISOS	50.0	25.0	25.0	0.0	0.0	0.0	0.0	0.0	0.0	0.0	50.0
3	PRAGMÁTICA	AVISOS	18.8	68.8	12.5	0.0	0.0	0.0	0.0	0.0	0.0	0.0	31.3
4	LINGÜÍSTICA	VOCABULARIO	12.5	18.8	37.5	18.8	0.0	12.5	0.0	0.0	0.0	0.0	81.3
5	LINGÜÍSTICA	VOCABULARIO	12.5	18.8	18.8	6.3	37.5	6.3	0.0	0.0	0.0	0.0	62.5
6	LINGÜÍSTICA	VOCABULARIO	37.5	31.3	6.3	12.5	6.3	6.3	0.0	0.0	0.0	0.0	62.5
7	LINGÜÍSTICA	VOCABULARIO	31.3	12.5	31.3	6.3	18.8	0.0	0.0	0.0	0.0	0.0	68.8
8	LINGÜÍSTICA	VOCABULARIO	31.3	12.5	18.8	25.0	0.0	12.5	0.0	0.0	0.0	0.0	87.5
9	SOCIO-LINGÜÍSTICA	COMUNICACIÓN	43.8	25.0	31.3	0.0	0.0	0.0	0.0	0.0	0.0	0.0	68.8
10	SOCIO-LINGÜÍSTICA	COMUNICACIÓN	18.8	56.3	18.8	6.3	0.0	0.0	0.0	0.0	0.0	0.0	43.8
11	SOCIO-LINGÜÍSTICA	COMUNICACIÓN	18.8	37.5	43.8	0.0	0.0	0.0	0.0	0.0	0.0	0.0	81.3
12	LINGÜÍSTICA	COMPLETAR TEXTOS	56.3	18.8	25.0	0.0	0.0	0.0	0.0	0.0	0.0	0.0	43.8
13	LINGÜÍSTICA	COMPLETAR TEXTOS	6.3	62.5	31.3	0.0	0.0	0.0	0.0	0.0	0.0	0.0	37.5
14	LINGÜÍSTICA	COMPLETAR TEXTOS	25.0	43.8	31.3	0.0	0.0	0.0	0.0	0.0	0.0	0.0	75.0
15	LINGÜÍSTICA	COMPLETAR TEXTOS	25.0	56.3	12.5	6.3	0.0	0.0	0.0	0.0	0.0	0.0	87.5
16	LINGÜÍSTICA	COMPLETAR TEXTOS	31.3	18.8	50.0	0.0	0.0	0.0	0.0	0.0	0.0	0.0	68.8

ID	NO ACERTARON LA RESPUESTA CORRECTA
NR	NO RESPONDIO

PRUEBA: MI META ES SABER 9-15-03 ÁREA: **LECTURA CRÍTICA**
 INSTITUCIÓN: I. E. NORMAL SUPERIOR DE SINCELEJO VESPERTINA

INFORME DE INDICADORES Y ANÁLISIS DE RESPUESTAS

#	COMPETENCIAS	COMPONENTES	PORCENTAJE										ID
			A	B	C	D	E	F	G	H	NR		
17	PROPOSITIVA	IDENTIFICACIÓN DE LOS	68.8	18.8	0.0	12.5	0.0	0.0	0.0	0.0	0.0	0.0	31.3
18	PROPOSITIVA	IDENTIFICACIÓN DE LOS	62.5	25.0	0.0	12.5	0.0	0.0	0.0	0.0	0.0	0.0	37.5
19	PROPOSITIVA	IDENTIFICACIÓN DE LOS	37.5	12.5	25.0	25.0	0.0	0.0	0.0	0.0	0.0	0.0	62.5
20	INTERPRETATIVA	IDENTIFICACIÓN DE LOS	31.3	25.0	12.5	31.3	0.0	0.0	0.0	0.0	0.0	0.0	68.8
21	ARGUMENTATIVA	ARTICULACIÓN DE LAS PA	50.0	0.0	37.5	12.5	0.0	0.0	0.0	0.0	0.0	0.0	62.5
22	PROPOSITIVA	ARTICULACIÓN DE LAS PA	68.8	18.8	12.5	0.0	0.0	0.0	0.0	0.0	0.0	0.0	31.3
23	PROPOSITIVA	ARTICULACIÓN DE LAS PA	6.3	25.0	37.5	31.3	0.0	0.0	0.0	0.0	0.0	0.0	62.5
24	PROPOSITIVA	ARTICULACIÓN DE LAS PA	43.8	31.3	0.0	25.0	0.0	0.0	0.0	0.0	0.0	0.0	56.3
25	ARGUMENTATIVA	REFLEXIÓN Y EVALUACIÓN	25.0	31.3	31.3	12.5	0.0	0.0	0.0	0.0	0.0	0.0	68.8
26	INTERPRETATIVA	IDENTIFICACIÓN DE LOS	75.0	6.3	6.3	12.5	0.0	0.0	0.0	0.0	0.0	0.0	25.0
27	INTERPRETATIVA	REFLEXIÓN Y EVALUACIÓN	37.5	18.8	18.8	25.0	0.0	0.0	0.0	0.0	0.0	0.0	62.5
28	INTERPRETATIVA	ARTICULACIÓN DE LAS PA	43.8	12.5	6.3	37.5	0.0	0.0	0.0	0.0	0.0	0.0	56.3
29	INTERPRETATIVA	REFLEXIÓN Y EVALUACIÓN	18.8	25.0	25.0	31.3	0.0	0.0	0.0	0.0	0.0	0.0	68.8
30	PROPOSITIVA	IDENTIFICACIÓN DE LOS	18.8	25.0	31.3	25.0	0.0	0.0	0.0	0.0	0.0	0.0	68.8
31	INTERPRETATIVA	IDENTIFICACIÓN DE LOS	50.0	18.8	18.8	12.5	0.0	0.0	0.0	0.0	0.0	0.0	81.3
32	ARGUMENTATIVA	IDENTIFICACIÓN DE LOS	12.5	18.8	18.8	50.0	0.0	0.0	0.0	0.0	0.0	0.0	50.0

ID	NO ACERTARON LA RESPUESTA CORRECTA
NR	NO RESPONDIO

PRUEBA: MI META ES SABER 9-15-03
 INSTITUCIÓN: I. E. NORMAL SUPERIOR DE SINCELEJO VESPERTINA

ÁREA: **MATEMÁTICAS**

INFORME DE INDICADORES Y ANÁLISIS DE RESPUESTAS

#	COMPETENCIAS	COMPONENTES	PORCENTAJE										ID
			A	B	C	D	E	F	G	H	NR		
33	INTERPRETACIÓN Y REPRES	GEOMÉTRICO - MÉTRICO	31.3	37.5	18.8	12.5	0.0	0.0	0.0	0.0	0.0	0.0	62.5
34	FORMULACIÓN Y EJECUCIÓN	ALEATORIO	31.3	18.8	37.5	12.5	0.0	0.0	0.0	0.0	0.0	0.0	87.5
35	FORMULACIÓN Y EJECUCIÓN	ALEATORIO	18.8	37.5	43.8	0.0	0.0	0.0	0.0	0.0	0.0	0.0	81.3
36	INTERPRETACIÓN Y REPRES	GEOMÉTRICO - MÉTRICO	31.3	25.0	37.5	6.3	0.0	0.0	0.0	0.0	0.0	0.0	75.0
37	INTERPRETACIÓN Y REPRES	NUMÉRICO - VARIACIONAL	25.0	31.3	25.0	18.8	0.0	0.0	0.0	0.0	0.0	0.0	75.0
38	INTERPRETACIÓN Y REPRES	GEOMÉTRICO - MÉTRICO	18.8	37.5	25.0	18.8	0.0	0.0	0.0	0.0	0.0	0.0	75.0
39	RAZONAMIENTO Y ARGUMENT	NUMÉRICO - VARIACIONAL	31.3	31.3	18.8	18.8	0.0	0.0	0.0	0.0	0.0	0.0	81.3
40	RAZONAMIENTO Y ARGUMENT	NUMÉRICO - VARIACIONAL	25.0	25.0	43.8	6.3	0.0	0.0	0.0	0.0	0.0	0.0	56.3
41	INTERPRETACIÓN Y REPRES	NUMÉRICO - VARIACIONAL	25.0	25.0	43.8	6.3	0.0	0.0	0.0	0.0	0.0	0.0	75.0
42	RAZONAMIENTO Y ARGUMENT	NUMÉRICO - VARIACIONAL	0.0	43.8	31.3	25.0	0.0	0.0	0.0	0.0	0.0	0.0	68.8
43	RAZONAMIENTO Y ARGUMENT	NUMÉRICO - VARIACIONAL	37.5	18.8	6.3	37.5	0.0	0.0	0.0	0.0	0.0	0.0	93.8
44	FORMULACIÓN Y EJECUCIÓN	GEOMÉTRICO - MÉTRICO	6.3	75.0	12.5	6.3	0.0	0.0	0.0	0.0	0.0	0.0	93.8
45	FORMULACIÓN Y EJECUCIÓN	ALEATORIO	25.0	25.0	25.0	25.0	0.0	0.0	0.0	0.0	0.0	0.0	75.0
46	RAZONAMIENTO Y ARGUMENT	GEOMÉTRICO - MÉTRICO	37.5	18.8	31.3	12.5	0.0	0.0	0.0	0.0	0.0	0.0	81.3
47	FORMULACIÓN Y EJECUCIÓN	ALEATORIO	25.0	43.8	25.0	6.3	0.0	0.0	0.0	0.0	0.0	0.0	75.0
48	RAZONAMIENTO Y ARGUMENT	ALEATORIO	43.8	31.3	25.0	0.0	0.0	0.0	0.0	0.0	0.0	0.0	100.0

ID	NO ACERTARON LA RESPUESTA CORRECTA
NR	NO RESPONDIO

PRUEBA: MI META ES SABER 9-15-03
 INSTITUCIÓN: I. E. NORMAL SUPERIOR DE SINCELEJO VESPERTINA

ÁREA: **LECTURA CRITICA II**

INFORME DE INDICADORES Y ANÁLISIS DE RESPUESTAS

#	COMPETENCIAS	COMPONENTES	PORCENTAJE										ID
			A	B	C	D	E	F	G	H	NR		
65	ARGUMENTATIVA	LA PREGUNTA DEL HOMBRE	25.0	18.8	12.5	43.8	0.0	0.0	0.0	0.0	0.0	0.0	56.3
66	ARGUMENTATIVA	LA PREGUNTA DEL HOMBRE	18.8	56.3	25.0	0.0	0.0	0.0	0.0	0.0	0.0	0.0	75.0
67	INTERPRETATIVA	LA PREGUNTA DEL HOMBRE	12.5	25.0	62.5	0.0	0.0	0.0	0.0	0.0	0.0	0.0	100.0
68	INTERPRETATIVA	LA PREGUNTA DEL HOMBRE	18.8	50.0	18.8	12.5	0.0	0.0	0.0	0.0	0.0	0.0	50.0
69	PROPOSITIVA	LA PREGUNTA DEL HOMBRE	12.5	31.3	31.3	25.0	0.0	0.0	0.0	0.0	0.0	0.0	68.8
70	PROPOSITIVA	LA PREGUNTA DEL HOMBRE	56.3	37.5	6.3	0.0	0.0	0.0	0.0	0.0	0.0	0.0	43.8
71	INTERPRETATIVA	LA PREGUNTA DEL HOMBRE	31.3	18.8	31.3	18.8	0.0	0.0	0.0	0.0	0.0	0.0	81.3
72	INTERPRETATIVA	LA PREGUNTA DEL HOMBRE	12.5	56.3	18.8	12.5	0.0	0.0	0.0	0.0	0.0	0.0	43.8
73	ARGUMENTATIVA	LA PREGUNTA DEL HOMBRE	31.3	43.8	12.5	12.5	0.0	0.0	0.0	0.0	0.0	0.0	68.8
74	ARGUMENTATIVA	LA PREGUNTA DEL HOMBRE	25.0	31.3	37.5	6.3	0.0	0.0	0.0	0.0	0.0	0.0	75.0

ID	NO ACERTARON LA RESPUESTA CORRECTA
NR	NO RESPONDIO

PRUEBA: MI META ES SABER 9-15-03
 INSTITUCIÓN: I. E. NORMAL SUPERIOR DE SINCELEJO VESPERTINA

ÁREA: **SOCIALES Y CIUDADANAS**

INFORME DE INDICADORES Y ANÁLISIS DE RESPUESTAS

#	COMPETENCIAS	COMPONENTES	PORCENTAJE									ID	
			A	B	C	D	E	F	G	H	NR		
75	PENSAMIENTO REFLEXIVO	EL ESPACIO, EL TERRITO	18.8	43.8	18.8	18.8	0.0	0.0	0.0	0.0	0.0	0.0	56.3
76	PENSAMIENTO REFLEXIVO	EL ESPACIO, EL TERRITO	37.5	43.8	6.3	12.5	0.0	0.0	0.0	0.0	0.0	0.0	87.5
77	INTERPRETACIÓN Y ANÁLI	PODER, ECONOMÍA Y ORGA	18.8	31.3	43.8	6.3	0.0	0.0	0.0	0.0	0.0	0.0	56.3
78	PENSAMIENTO SOCIAL	PODER, ECONOMÍA Y ORGA	31.3	37.5	25.0	6.3	0.0	0.0	0.0	0.0	0.0	0.0	75.0
79	PENSAMIENTO SOCIAL	EL TIEMPO Y LAS CULTUR	25.0	25.0	31.3	18.8	0.0	0.0	0.0	0.0	0.0	0.0	75.0
80	INTERPRETACIÓN Y ANÁLI	EL TIEMPO Y LAS CULTUR	25.0	50.0	18.8	6.3	0.0	0.0	0.0	0.0	0.0	0.0	93.8
81	INTERPRETACIÓN Y ANÁLI	COMPETENCIAS CIUDADANA	37.5	25.0	25.0	12.5	0.0	0.0	0.0	0.0	0.0	0.0	62.5
82	INTERPRETACIÓN Y ANÁLI	COMPETENCIAS CIUDADANA	12.5	56.3	31.3	0.0	0.0	0.0	0.0	0.0	0.0	0.0	43.8
83	INTERPRETACIÓN Y ANÁLI	EL TIEMPO Y LAS CULTUR	12.5	31.3	37.5	18.8	0.0	0.0	0.0	0.0	0.0	0.0	87.5
84	PENSAMIENTO SOCIAL	EL TIEMPO Y LAS CULTUR	25.0	37.5	12.5	25.0	0.0	0.0	0.0	0.0	0.0	0.0	87.5
85	PENSAMIENTO REFLEXIVO	PODER, ECONOMÍA Y ORGA	18.8	18.8	43.8	18.8	0.0	0.0	0.0	0.0	0.0	0.0	81.3
86	PENSAMIENTO SOCIAL	PODER, ECONOMÍA Y ORGA	18.8	37.5	18.8	25.0	0.0	0.0	0.0	0.0	0.0	0.0	75.0
87	PENSAMIENTO REFLEXIVO	EL ESPACIO, EL TERRITO	18.8	31.3	31.3	18.8	0.0	0.0	0.0	0.0	0.0	0.0	68.8
88	PENSAMIENTO SOCIAL	EL TIEMPO Y LAS CULTUR	18.8	37.5	25.0	18.8	0.0	0.0	0.0	0.0	0.0	0.0	62.5
89	INTERPRETACIÓN Y ANÁLI	COMPETENCIAS CIUDADANA	18.8	50.0	18.8	12.5	0.0	0.0	0.0	0.0	0.0	0.0	81.3
90	PENSAMIENTO SOCIAL	EL ESPACIO, EL TERRITO	31.3	43.8	6.3	18.8	0.0	0.0	0.0	0.0	0.0	0.0	56.3

ID	NO ACERTARON LA RESPUESTA CORRECTA
NR	NO RESPONDIO