

**INFORME DE ASIGNATURAS (GENERAL)**

**INSTITUCIÓN:** I. E. NORMAL SUPERIOR DE SINCELEJO VESPERTINA  
**PRUEBA:** MI META ES SABER 9-15-03

**CIUDAD:** SINCELEJO  
**FECHA:** 29 / OCTUBRE / 2015

GRUPO	NOMBRE	PUESTO				NÚCLEO COMÚN						
		CAT	PROMEDIO	GRA	GRU	ALC	LC	FL	AMT	ACN	ASC	AI
9°3	ACOSTA LOPEZ JESUS MANUEL	M	248	4	1	58	69	40	50	50	44	38
9°3	GARCIA ROMERO MARIA DANIELA	M	240	5	2	42	50	30	44	63	38	63
9°3	SEQUEDA MIRANDA ELEN ESTEPHANY	M	235	7	3	50	44	60	31	56	44	69
9°3	SIERRA HERRERA OLGA MARIA	M	228	11	4	35	44	20	25	50	63	75
9°3	BANQUET FUENTES KENDY YULIETH	M	224	13	5	54	56	50	38	50	31	63
9°3	FLOREZ MANJARREZ ROSSY YOLINY	M	215	18	6	31	44	10	50	44	38	69
9°3	ARIAS AVILA MARIA JOSE	M	212	20	7	69	69	70	31	44	31	25
9°3	MENCO SAMPAYO NAYERLI	M	196	24	8	54	63	40	19	44	38	44
9°3	CASTRO GARCIA MAYERLIS	M	190	28	9	62	69	50	19	44	19	63
9°3	CORONADO PEREZ INGRID CAROLINA	M	190	29	10	42	50	30	6	50	44	69
9°3	MARTINEZ HERNANDEZ NATALIA PATRICA	M	185	32	11	50	50	50	25	44	31	31
9°3	RIVERA PEREZ CRISTAL	M	183	33	12	42	50	30	19	44	31	69
9°3	VASQUEZ LUNA SILENA MARIA	M	181	35	13	42	44	40	25	31	38	63
9°3	SEVERICHE DE LA OSSA ANDRES FELIPE	M	176	42	14	35	50	10	25	38	38	50
9°3	PUENTES VASQUEZ MAYERLY MELISSA	M	175	45	15	50	50	50	19	38	38	19
9°3	OSORIO BARRIOS MARIA JOSE	M	167	49	16	27	38	10	38	50	19	31
9°3	ARRIETA SOLAR NATHALIA	M	165	50	17	31	38	20	19	56	31	19
9°3	HERNANDEZ GARIZAO IVAN DAVID	M	155	52	18	42	50	30	19	19	44	31
9°3	MONTES GUEVARA LUIS ALBERTO	M	152	55	19	46	50	40	25	31	19	31
9°3	SOLANO IMITOLA YEISON JOSE	M	146	57	20	38	31	50	13	44	25	19
9°3	PERALTA BENITEZ CARLOS ANDRES	M	138	60	21	27	38	10	19	50	13	31
9°3	VILLEGAS SANTOS LUIS ALFREDO	M	138	61	22	27	44	0	38	31	19	13
9°3	BERRIO PEREIRA ANDREA	M	137	62	23	35	50	10	31	19	25	25
9°3	ARRIETA MONTERROZA MARIA	M	133	64	24	35	38	30	13	19	38	31

INFORME DE ASIGNATURAS (GENERAL)

**INSTITUCIÓN:** I. E. NORMAL SUPERIOR DE SINCELEJO VESPERTINA  
**PRUEBA:** MI META ES SABER 9-15-03

**CIUDAD:** SINCELEJO  
**FECHA:** 29 / OCTUBRE / 2015

GRUPO	NOMBRE	PUESTO				NÚCLEO COMÚN						
		CAT	PROMEDIO	GRA	GRU	ALC	LC	FL	AMT	ACN	ASC	AI
9°3	AVILA MONTERROZA LORAIN PATRICIA	I	124	67	25	35	50	10	25	31	6	31
9°3	ROMERO TOVAR ADAY YULISA	I	117	69	26	35	38	30	19	31	6	31
<b>PROMEDIOS</b>			<b>178.85</b>			<b>42.0</b>	<b>48.6</b>	<b>31.5</b>	<b>26.2</b>	<b>41.1</b>	<b>31.0</b>	<b>42.3</b>

## DETALLE INFORME DE ASIGNATURAS (GENERAL)

**INSTITUCIÓN:** I. E. NORMAL SUPERIOR DE SINCELEJO VESPERTINA  
**PRUEBA:** MI META ES SABER 9-15-03**CIUDAD:** SINCELEJO  
**FECHA:** 29 / OCTUBRE / 2015

SIGLA	ASIGNATURA	CANT. PREGUNTAS
LC	LECTURA CRÍTICA	16
FL	FILOSOFÍA	10
MT	MATEMÁTICAS	16
CN	CIENCIAS NATURALES	16
CS	CIENCIAS SOCIALES	16
I	INGLÉS	16

**GRAFICOS COMPARATIVOS**

**INSTITUCIÓN:** I. E. NORMAL SUPERIOR DE SINCELEJO VESPERTINA  
**PRUEBA:** MI META ES SABER 9-15-03

**CIUDAD:** SINCELEJO  
**FECHA:** OCTUBRE 29 DE 2015

**PROMEDIOS PRUEBA VS NACIONAL**

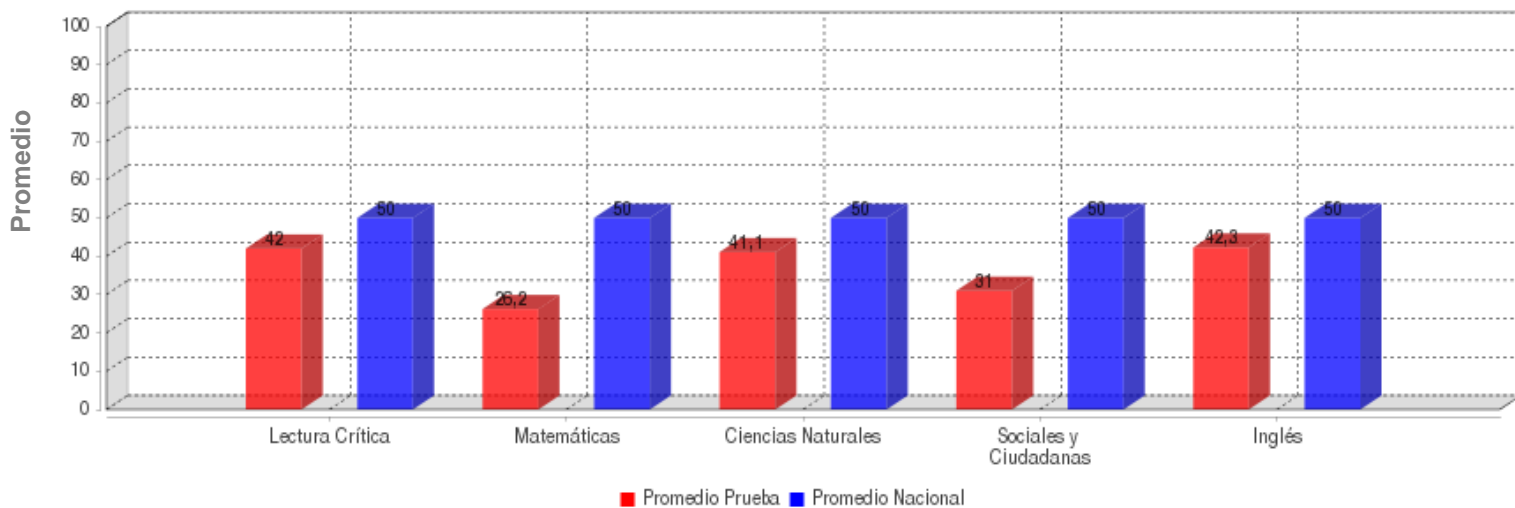

	LECTURA CRÍTICA	MATEMÁTICAS	CIENCIAS NATURALES	SOCIALES Y CIUDADANA	INGLÉS
<b>PROMEDIO</b>	<b>42.0</b>	<b>26.2</b>	<b>41.1</b>	<b>31.0</b>	<b>42.3</b>
<b>PROM. NACIONAL</b>	<b>50.0</b>	<b>50.0</b>	<b>50.0</b>	<b>50.0</b>	<b>50.0</b>

**DESVIACIONES PRUEBA VS NACIONAL**

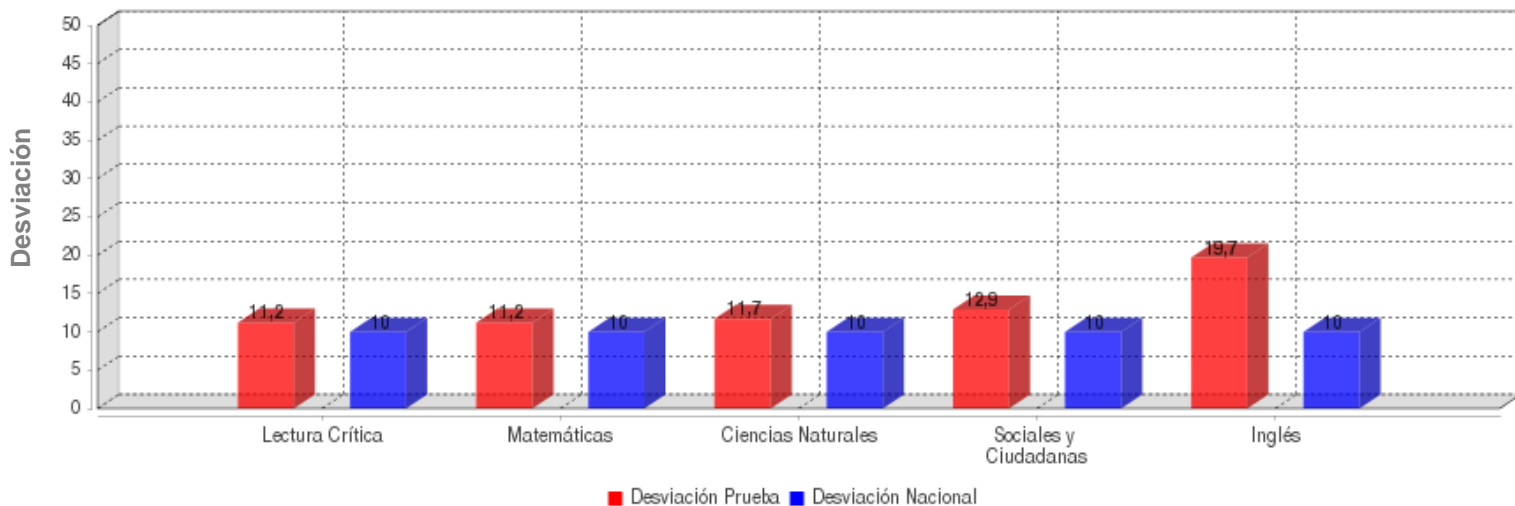

	LECTURA CRÍTICA	MATEMÁTICAS	CIENCIAS NATURALES	SOCIALES Y CIUDADANA	INGLÉS
<b>DESVIACIÓN</b>	<b>11.2</b>	<b>11.2</b>	<b>11.7</b>	<b>12.9</b>	<b>19.7</b>
<b>DESV. NACIONAL</b>	<b>10.0</b>	<b>10.0</b>	<b>10.0</b>	<b>10.0</b>	<b>10.0</b>

**GRAFICOS COMPARATIVOS**

**INSTITUCIÓN:** I. E. NORMAL SUPERIOR DE SINCELEJO VESPERTINA  
**PRUEBA:** MI META ES SABER 9-15-03

**CIUDAD:** SINCELEJO  
**FECHA:** OCTUBRE 29 DE 2015

**MÁXIMOS Y MÍNIMOS**

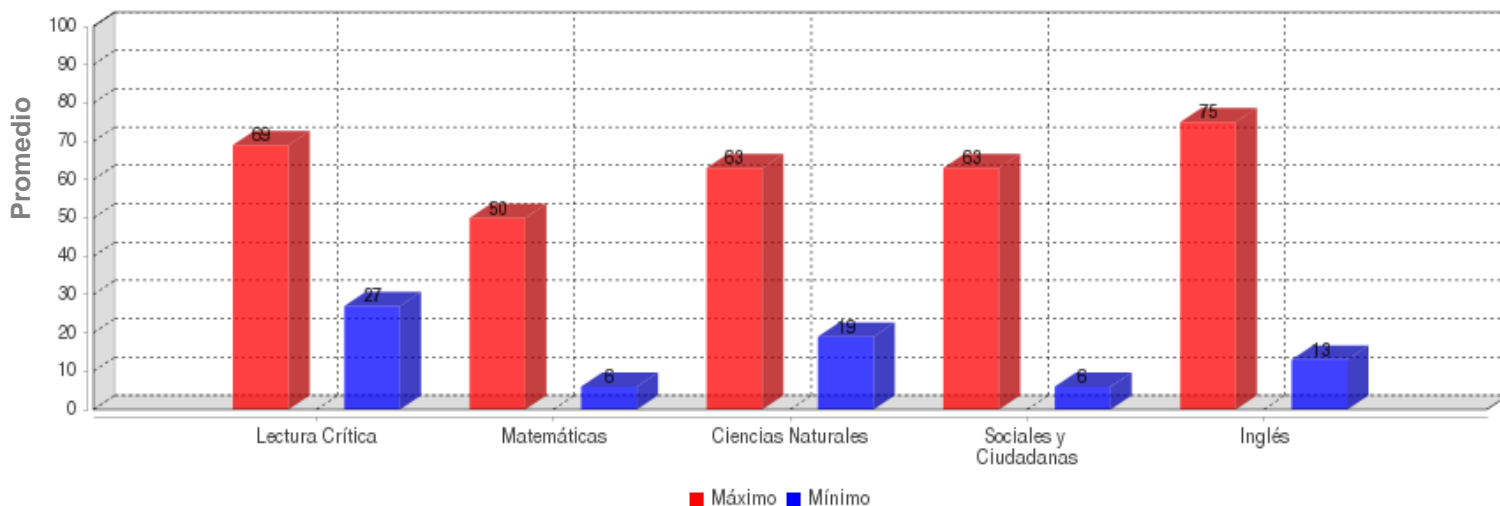

	LECTURA CRÍTICA	MATEMÁTICAS	CIENCIAS NATURALES	SOCIALES Y CIUDADANA	INGLÉS
<b>MÁXIMO</b>	69.0	50.0	63.0	63.0	75.0
<b>MÍNIMO</b>	27.0	6.0	19.0	6.0	13.0

**PROMEDIOS ASIGNATURAS**

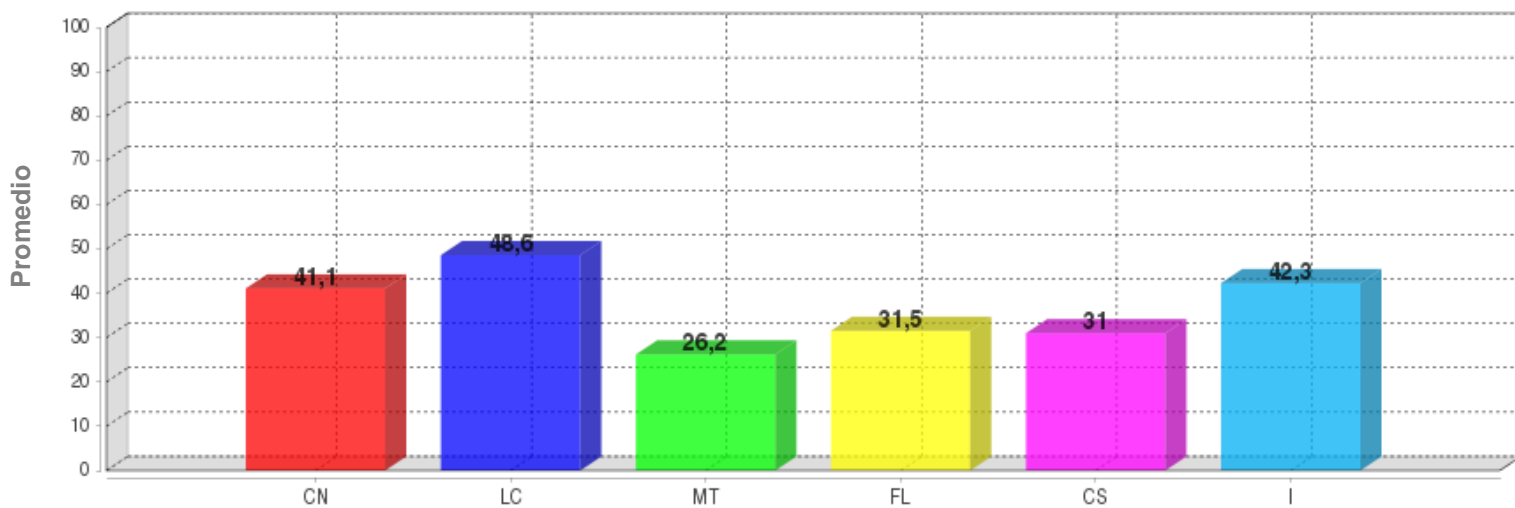

	CN	LC	MT	FL	CS	I
<b>PROMEDIO</b>	41.1	48.6	26.2	31.5	31.0	42.3

**DISTRIBUCIÓN DE ESTUDIANTES POR NIVELES DE COMPONENTES**

**INGLÉS - INGLÉS**

**AVISOS**

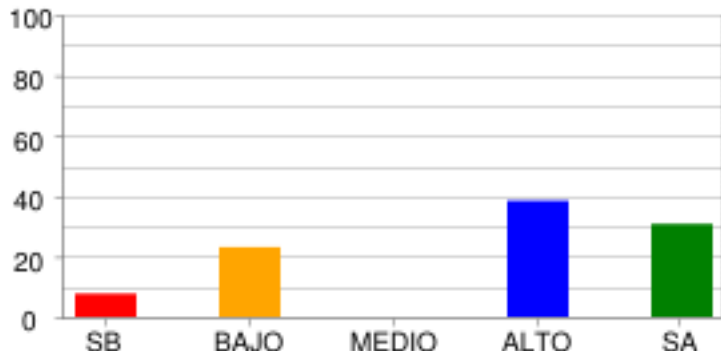

	SB	BAJO	MEDIO	ALTO	SA
% Estudiantes	7.69%	23.08%	0.0%	38.46%	30.77%
# Estudiantes	2	6	0	10	8

**COMPLETAR TEXTOS**

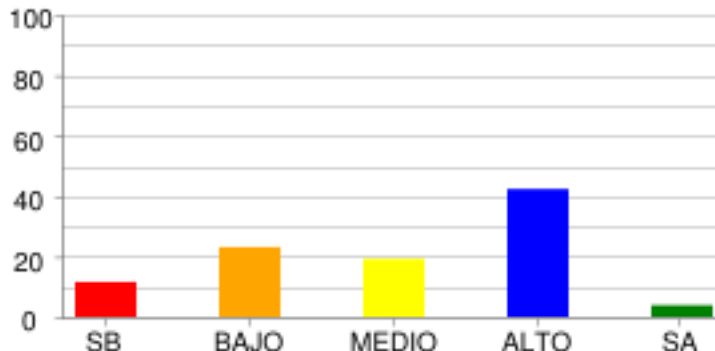

	SB	BAJO	MEDIO	ALTO	SA
% Estudiantes	11.54%	23.08%	19.23%	42.31%	3.85%
# Estudiantes	3	6	5	11	1

**COMUNICACIÓN**

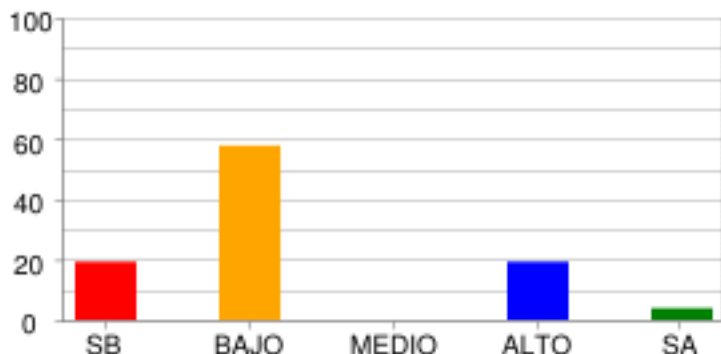

	SB	BAJO	MEDIO	ALTO	SA
% Estudiantes	19.23%	57.69%	0.0%	19.23%	3.85%
# Estudiantes	5	15	0	5	1

**VOCABULARIO**

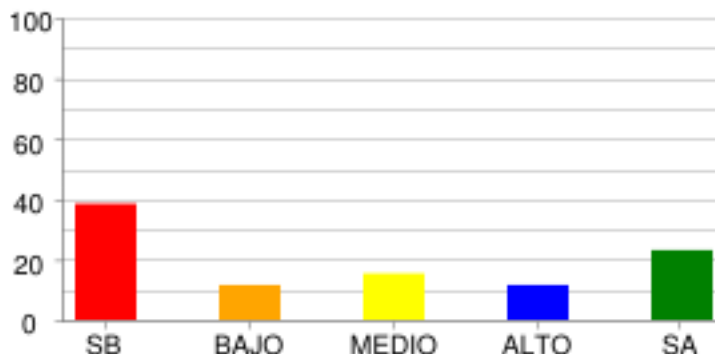

	SB	BAJO	MEDIO	ALTO	SA
% Estudiantes	38.46%	11.54%	15.38%	11.54%	23.08%
# Estudiantes	10	3	4	3	6

**LECTURA CRÍTICA - FILOSOFÍA**

**LA PREGUNTA DEL HOMBRE POR SU MUNDO SOCIAL Y CULTURAL**

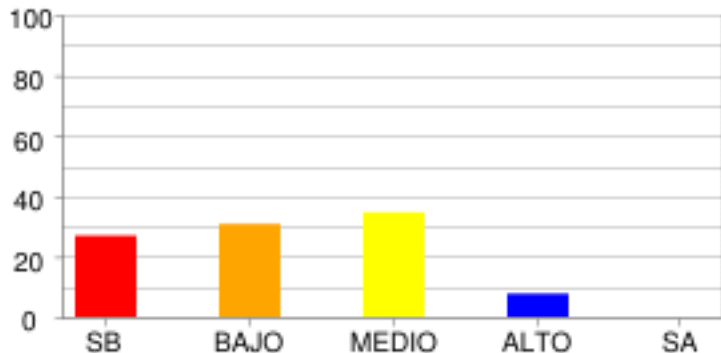

	SB	BAJO	MEDIO	ALTO	SA
<b>% Estudiantes</b>	<b>26.92%</b>	<b>30.77%</b>	<b>34.62%</b>	<b>7.69%</b>	<b>0.0%</b>
<b># Estudiantes</b>	<b>7</b>	<b>8</b>	<b>9</b>	<b>2</b>	<b>0</b>

**LECTURA CRÍTICA - LECTURA CRÍTICA**

**ARTICULACIÓN DE LAS PARTES DEL TEXTO PARA DARLE SENTIDO GLOBAL.**

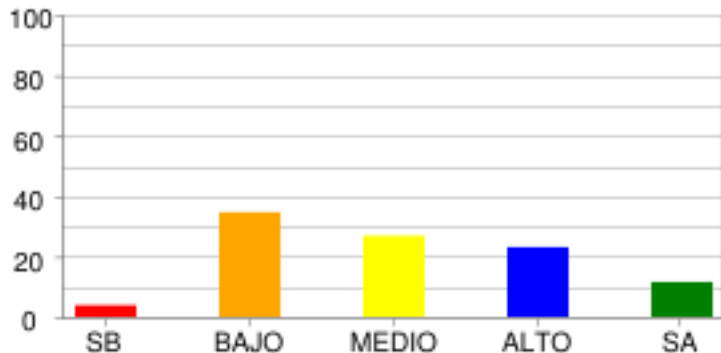

	SB	BAJO	MEDIO	ALTO	SA
<b>% Estudiantes</b>	3.85%	34.62%	26.92%	23.08%	11.54%
<b># Estudiantes</b>	1	9	7	6	3

**IDENTIFICACIÓN DE LOS CONTENIDOS EXPLÍCITOS.**

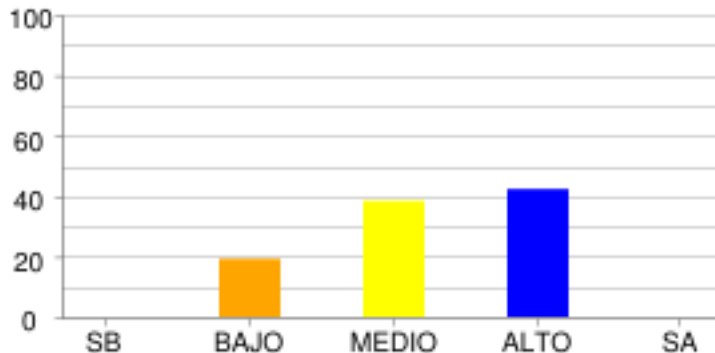

	SB	BAJO	MEDIO	ALTO	SA
<b>% Estudiantes</b>	0.0%	19.23%	38.46%	42.31%	0.0%
<b># Estudiantes</b>	0	5	10	11	0

**REFLEXIÓN Y EVALUACIÓN DEL CONTENIDO DE LOS TEXTOS.**

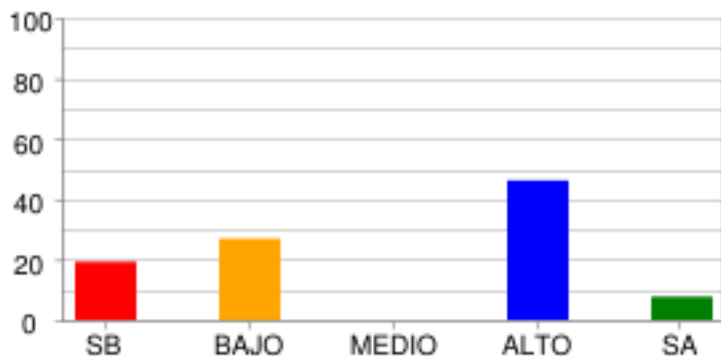

	SB	BAJO	MEDIO	ALTO	SA
<b>% Estudiantes</b>	19.23%	26.92%	0.0%	46.15%	7.69%
<b># Estudiantes</b>	5	7	0	12	2



**MATEMÁTICAS - MATEMÁTICAS**

**ALEATORIO**

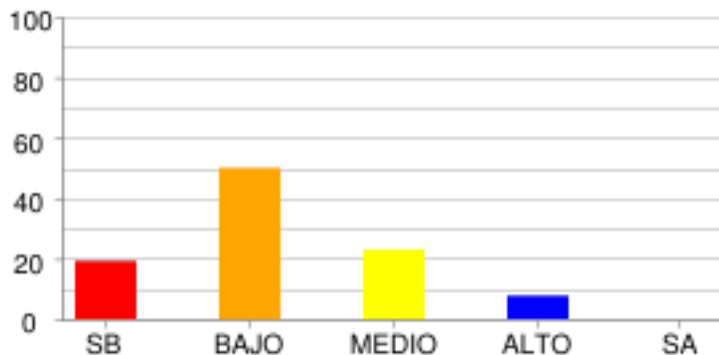

	SB	BAJO	MEDIO	ALTO	SA
% Estudiantes	19.23%	50.0%	23.08%	7.69%	0.0%
# Estudiantes	5	13	6	2	0

**GEOMÉTRICO - MÉTRICO**

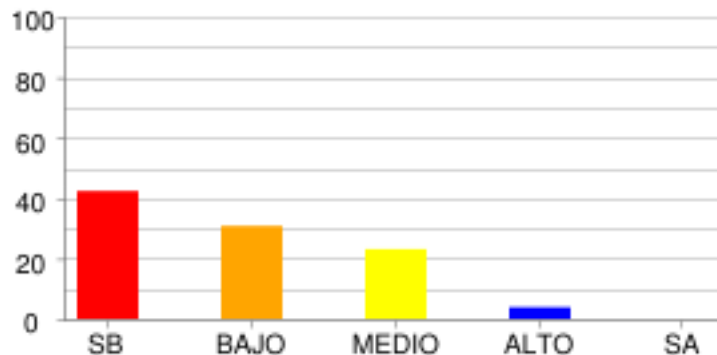

	SB	BAJO	MEDIO	ALTO	SA
% Estudiantes	42.31%	30.77%	23.08%	3.85%	0.0%
# Estudiantes	11	8	6	1	0

**NUMÉRICO - VARIACIONAL**

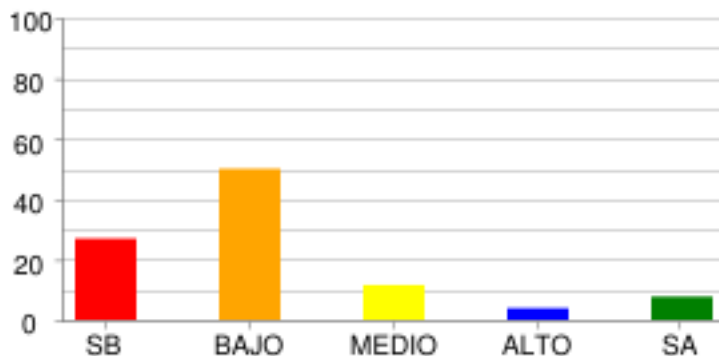

	SB	BAJO	MEDIO	ALTO	SA
% Estudiantes	26.92%	50.0%	11.54%	3.85%	7.69%
# Estudiantes	7	13	3	1	2

**CIENCIAS NATURALES - CIENCIAS NATURALES**

**CIENCIA, TECNOLOGÍA Y SOCIEDAD**

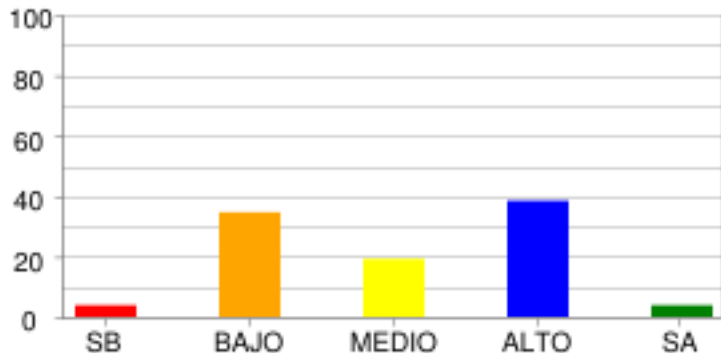

	SB	BAJO	MEDIO	ALTO	SA
<b>% Estudiantes</b>	3.85%	34.62%	19.23%	38.46%	3.85%
<b># Estudiantes</b>	1	9	5	10	1

**ENTORNO VIVO**

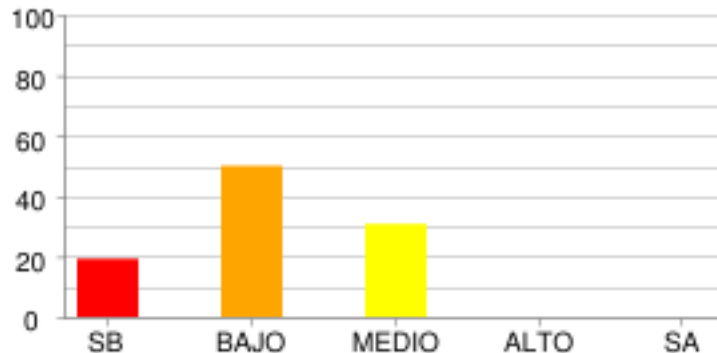

	SB	BAJO	MEDIO	ALTO	SA
<b>% Estudiantes</b>	19.23%	50.0%	30.77%	0.0%	0.0%
<b># Estudiantes</b>	5	13	8	0	0

**SOCIALES Y CIUDADANAS - CIENCIAS SOCIALES**

**COMPETENCIAS CIUDADANAS**

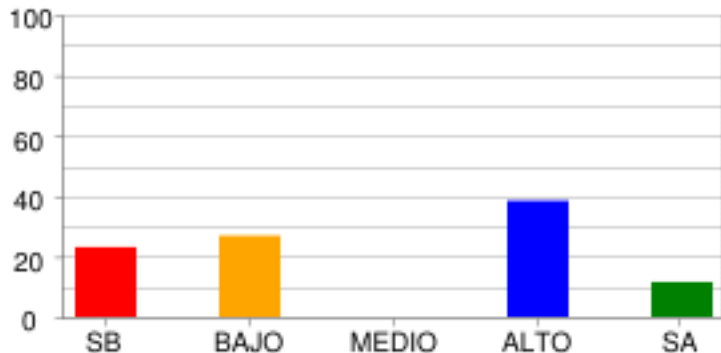

	SB	BAJO	MEDIO	ALTO	SA
% Estudiantes	23.08%	26.92%	0.0%	38.46%	11.54%
# Estudiantes	6	7	0	10	3

**EL ESPACIO, EL TERRITORIO, EL AMBIENTE**

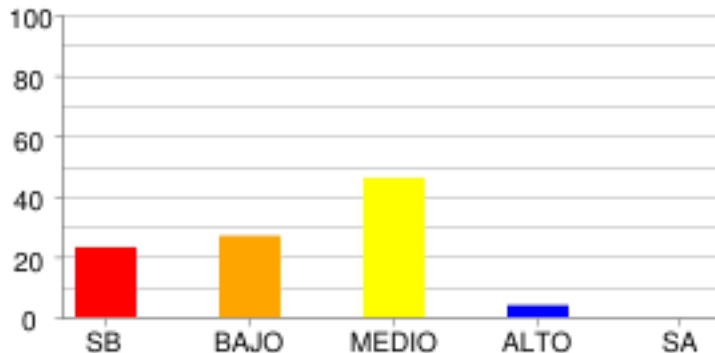

	SB	BAJO	MEDIO	ALTO	SA
% Estudiantes	23.08%	26.92%	46.15%	3.85%	0.0%
# Estudiantes	6	7	12	1	0

**EL TIEMPO Y LAS CULTURAS**

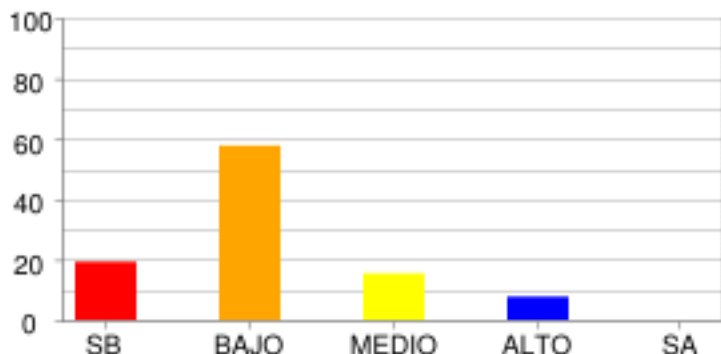

	SB	BAJO	MEDIO	ALTO	SA
% Estudiantes	19.23%	57.69%	15.38%	7.69%	0.0%
# Estudiantes	5	15	4	2	0

**PODER, ECONOMÍA Y ORGANIZACIONES SOCIALES**

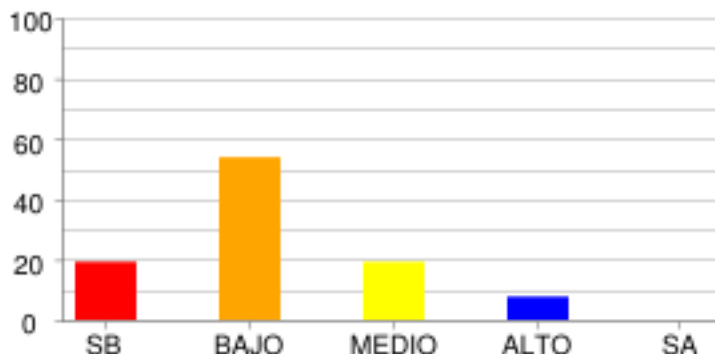

	SB	BAJO	MEDIO	ALTO	SA
% Estudiantes	19.23%	53.85%	19.23%	7.69%	0.0%
# Estudiantes	5	14	5	2	0

**DISTRIBUCIÓN DE ESTUDIANTES POR NIVELES DE COMPETENCIA**

**LECTURA CRÍTICA**

**ARGUMENTATIVA**

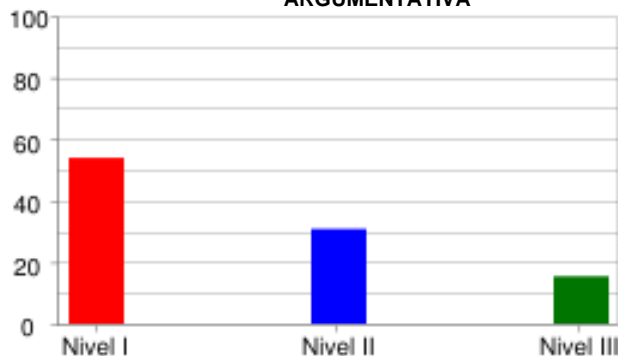

	Nivel I	Nivel II	Nivel III
<b>% Estudiantes</b>	53.85%	30.77%	15.38%
<b># Estudiantes</b>	14	8	4

**INTERPRETATIVA**

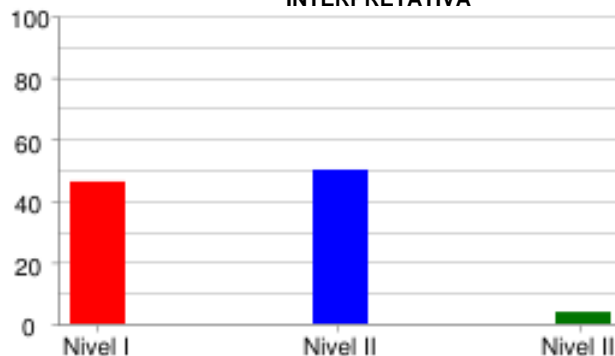

	Nivel I	Nivel II	Nivel III
<b>% Estudiantes</b>	46.15%	50.0%	3.85%
<b># Estudiantes</b>	12	13	1

**PROPOSITIVA**

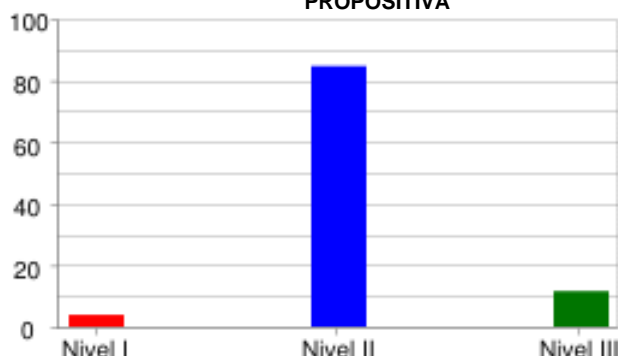

	Nivel I	Nivel II	Nivel III
<b>% Estudiantes</b>	3.85%	84.62%	11.54%
<b># Estudiantes</b>	1	22	3

**PROPOSITIVA**

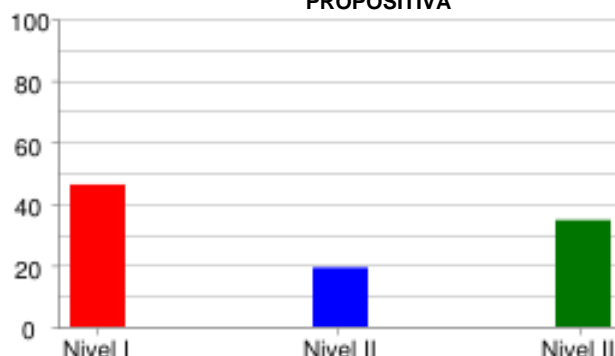

	Nivel I	Nivel II	Nivel III
<b>% Estudiantes</b>	46.15%	19.23%	34.62%
<b># Estudiantes</b>	12	5	9

**MATEMÁTICAS**

**FORMULACIÓN Y EJECUCIÓN**

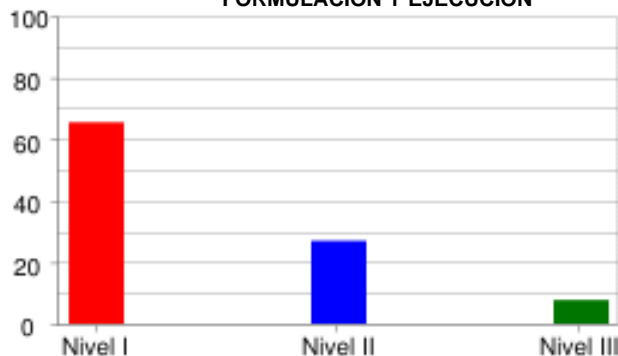

	Nivel I	Nivel II	Nivel III
<b>% Estudiantes</b>	65.38%	26.92%	7.69%
<b># Estudiantes</b>	17	7	2

**INTERPRETACIÓN Y REPRESENTACIÓN**

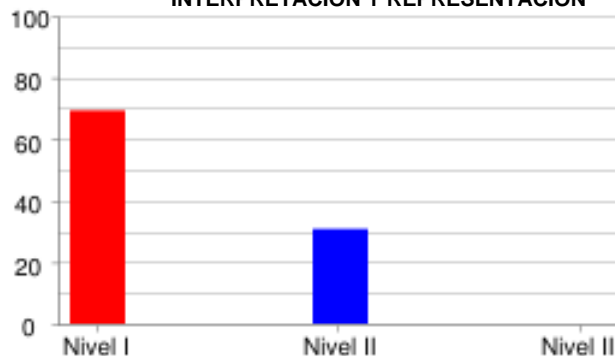

	Nivel I	Nivel II	Nivel III
<b>% Estudiantes</b>	69.23%	30.77%	0.0%
<b># Estudiantes</b>	18	8	0

**RAZONAMIENTO Y ARGUMENTACIÓN**



	Nivel I	Nivel II	Nivel III
<b>% Estudiantes</b>	84.62%	11.54%	3.85%
<b># Estudiantes</b>	22	3	1

**CIENCIAS NATURALES**

**EXPLICACIÓN DE FENÓMENOS**

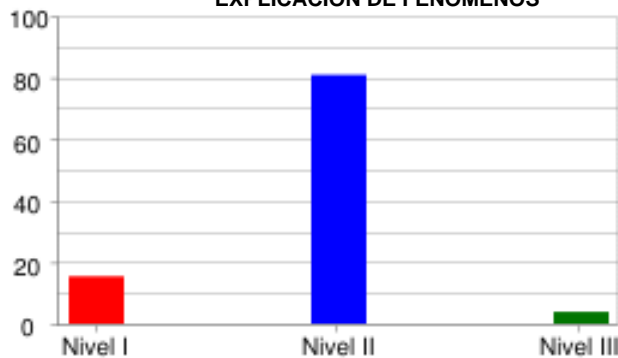

	Nivel I	Nivel II	Nivel III
<b>% Estudiantes</b>	15.38%	80.77%	3.85%
<b># Estudiantes</b>	4	21	1

**INDAGACIÓN**

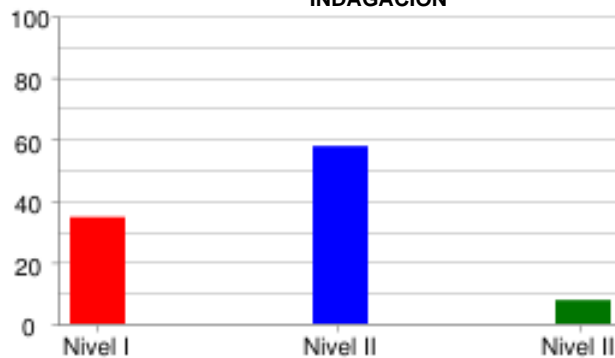

	Nivel I	Nivel II	Nivel III
<b>% Estudiantes</b>	34.62%	57.69%	7.69%
<b># Estudiantes</b>	9	15	2

**USO DEL CONOCIMIENTO CIENTÍFICO**

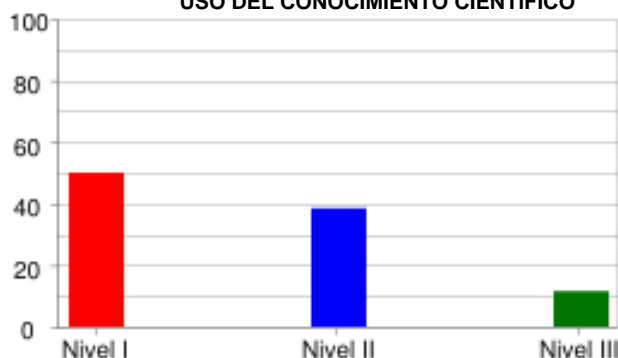

	Nivel I	Nivel II	Nivel III
<b>% Estudiantes</b>	50.0%	38.46%	11.54%
<b># Estudiantes</b>	13	10	3

**SOCIALES Y CIUDADANAS**

**INTERPRETACIÓN Y ANÁLISIS DE PERSPECTIVAS**

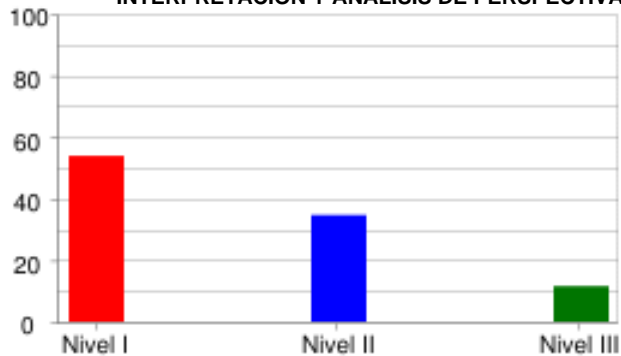

	Nivel I	Nivel II	Nivel III
<b>% Estudiantes</b>	53.85%	34.62%	11.54%
<b># Estudiantes</b>	14	9	3

**PENSAMIENTO REFLEXIVO Y SISTÉMICO**

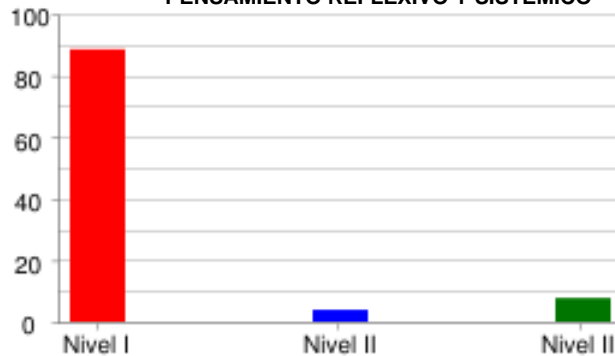

	Nivel I	Nivel II	Nivel III
<b>% Estudiantes</b>	88.46%	3.85%	7.69%
<b># Estudiantes</b>	23	1	2

**PENSAMIENTO SOCIAL**



	Nivel I	Nivel II	Nivel III
<b>% Estudiantes</b>	80.77%	15.38%	3.85%
<b># Estudiantes</b>	21	4	1

**INGLÉS**

**LINGÜÍSTICA**

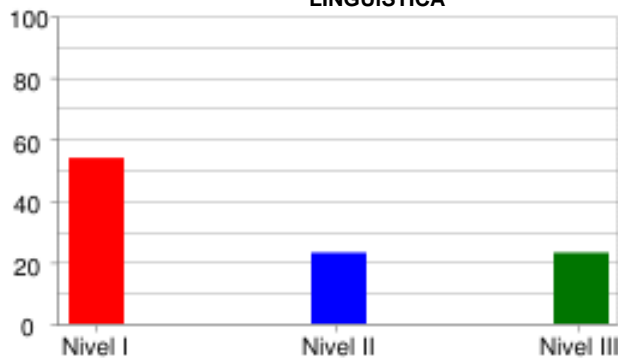

	Nivel I	Nivel II	Nivel III
<b>% Estudiantes</b>	53.85%	23.08%	23.08%
<b># Estudiantes</b>	14	6	6

**PRAGMÁTICA**

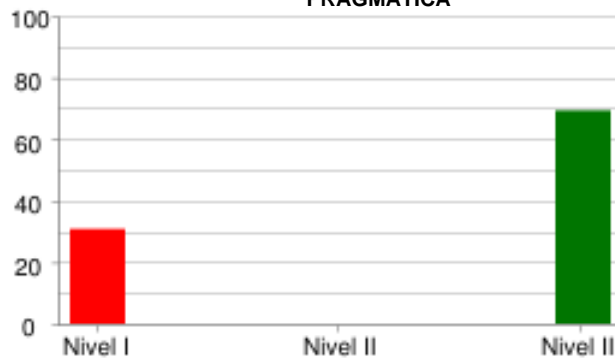

	Nivel I	Nivel II	Nivel III
<b>% Estudiantes</b>	30.77%	0.0%	69.23%
<b># Estudiantes</b>	8	0	18

**SOCIO-LINGÜÍSTICA**



	Nivel I	Nivel II	Nivel III
<b>% Estudiantes</b>	76.92%	0.0%	23.08%
<b># Estudiantes</b>	20	0	6



PRUEBA: MI META ES SABER 9-15-03  
 INSTITUCIÓN: I. E. NORMAL SUPERIOR DE SINCELEJO VESPERTINA

ÁREA: **INGLÉS**

**INFORME DE INDICADORES Y ANÁLISIS DE RESPUESTAS**

#	COMPETENCIAS	COMPONENTES	PORCENTAJE										ID
			A	B	C	D	E	F	G	H	NR		
1	PRAGMÁTICA	AVISOS	11.5	11.5	76.9	0.0	0.0	0.0	0.0	0.0	0.0	0.0	23.1
2	PRAGMÁTICA	AVISOS	50.0	46.2	3.8	0.0	0.0	0.0	0.0	0.0	0.0	0.0	50.0
3	PRAGMÁTICA	AVISOS	23.1	65.4	11.5	0.0	0.0	0.0	0.0	0.0	0.0	0.0	34.6
4	LINGÜÍSTICA	VOCABULARIO	26.9	15.4	11.5	38.5	3.8	3.8	0.0	0.0	0.0	0.0	61.5
5	LINGÜÍSTICA	VOCABULARIO	19.2	15.4	3.8	3.8	50.0	7.7	0.0	0.0	0.0	0.0	50.0
6	LINGÜÍSTICA	VOCABULARIO	50.0	3.8	34.6	3.8	7.7	0.0	0.0	0.0	0.0	0.0	50.0
7	LINGÜÍSTICA	VOCABULARIO	7.7	19.2	26.9	34.6	0.0	11.5	0.0	0.0	0.0	0.0	73.1
8	LINGÜÍSTICA	VOCABULARIO	30.8	7.7	7.7	15.4	26.9	11.5	0.0	0.0	0.0	0.0	92.3
9	SOCIO-LINGÜÍSTICA	COMUNICACIÓN	26.9	26.9	46.2	0.0	0.0	0.0	0.0	0.0	0.0	0.0	53.8
10	SOCIO-LINGÜÍSTICA	COMUNICACIÓN	23.1	38.5	38.5	0.0	0.0	0.0	0.0	0.0	0.0	0.0	61.5
11	SOCIO-LINGÜÍSTICA	COMUNICACIÓN	23.1	26.9	50.0	0.0	0.0	0.0	0.0	0.0	0.0	0.0	76.9
12	LINGÜÍSTICA	COMPLETAR TEXTOS	57.7	30.8	11.5	0.0	0.0	0.0	0.0	0.0	0.0	0.0	42.3
13	LINGÜÍSTICA	COMPLETAR TEXTOS	26.9	61.5	11.5	0.0	0.0	0.0	0.0	0.0	0.0	0.0	38.5
14	LINGÜÍSTICA	COMPLETAR TEXTOS	34.6	42.3	19.2	3.8	0.0	0.0	0.0	0.0	0.0	0.0	65.4
15	LINGÜÍSTICA	COMPLETAR TEXTOS	11.5	46.2	34.6	7.7	0.0	0.0	0.0	0.0	0.0	0.0	65.4
16	LINGÜÍSTICA	COMPLETAR TEXTOS	15.4	7.7	73.1	3.8	0.0	0.0	0.0	0.0	0.0	0.0	84.6

ID	NO ACERTARON LA RESPUESTA CORRECTA
NR	NO RESPONDIO

PRUEBA: MI META ES SABER 9-15-03  
 INSTITUCIÓN: I. E. NORMAL SUPERIOR DE SINCELEJO VESPERTINA

ÁREA: **LECTURA CRÍTICA**

**INFORME DE INDICADORES Y ANÁLISIS DE RESPUESTAS**

#	COMPETENCIAS	COMPONENTES	PORCENTAJE										ID
			A	B	C	D	E	F	G	H	NR		
17	PROPOSITIVA	IDENTIFICACIÓN DE LOS	26.9	19.2	7.7	46.2	0.0	0.0	0.0	0.0	0.0	0.0	73.1
18	PROPOSITIVA	IDENTIFICACIÓN DE LOS	80.8	11.5	0.0	7.7	0.0	0.0	0.0	0.0	0.0	0.0	19.2
19	PROPOSITIVA	IDENTIFICACIÓN DE LOS	57.7	15.4	15.4	11.5	0.0	0.0	0.0	0.0	0.0	0.0	42.3
20	INTERPRETATIVA	IDENTIFICACIÓN DE LOS	26.9	3.8	42.3	26.9	0.0	0.0	0.0	0.0	0.0	0.0	73.1
21	ARGUMENTATIVA	ARTICULACIÓN DE LAS PA	42.3	3.8	30.8	23.1	0.0	0.0	0.0	0.0	0.0	0.0	69.2
22	PROPOSITIVA	ARTICULACIÓN DE LAS PA	88.5	7.7	0.0	3.8	0.0	0.0	0.0	0.0	0.0	0.0	11.5
23	PROPOSITIVA	ARTICULACIÓN DE LAS PA	23.1	11.5	50.0	15.4	0.0	0.0	0.0	0.0	0.0	0.0	50.0
24	PROPOSITIVA	ARTICULACIÓN DE LAS PA	23.1	11.5	3.8	61.5	0.0	0.0	0.0	0.0	0.0	0.0	76.9
25	ARGUMENTATIVA	REFLEXIÓN Y EVALUACIÓN	23.1	11.5	50.0	15.4	0.0	0.0	0.0	0.0	0.0	0.0	50.0
26	INTERPRETATIVA	IDENTIFICACIÓN DE LOS	76.9	3.8	15.4	3.8	0.0	0.0	0.0	0.0	0.0	0.0	23.1
27	INTERPRETATIVA	REFLEXIÓN Y EVALUACIÓN	50.0	7.7	34.6	7.7	0.0	0.0	0.0	0.0	0.0	0.0	50.0
28	INTERPRETATIVA	ARTICULACIÓN DE LAS PA	11.5	34.6	3.8	50.0	0.0	0.0	0.0	0.0	0.0	0.0	88.5
29	INTERPRETATIVA	REFLEXIÓN Y EVALUACIÓN	42.3	7.7	7.7	42.3	0.0	0.0	0.0	0.0	0.0	0.0	57.7
30	PROPOSITIVA	IDENTIFICACIÓN DE LOS	26.9	15.4	38.5	19.2	0.0	0.0	0.0	0.0	0.0	0.0	61.5
31	INTERPRETATIVA	IDENTIFICACIÓN DE LOS	23.1	53.8	11.5	11.5	0.0	0.0	0.0	0.0	0.0	0.0	46.2
32	ARGUMENTATIVA	IDENTIFICACIÓN DE LOS	11.5	15.4	3.8	69.2	0.0	0.0	0.0	0.0	0.0	0.0	30.8

ID	NO ACERTARON LA RESPUESTA CORRECTA
NR	NO RESPONDIO

PRUEBA: MI META ES SABER 9-15-03  
 INSTITUCIÓN: I. E. NORMAL SUPERIOR DE SINCELEJO VESPERTINA

ÁREA: MATEMÁTICAS

**INFORME DE INDICADORES Y ANÁLISIS DE RESPUESTAS**

#	COMPETENCIAS	COMPONENTES	PORCENTAJE										ID
			A	B	C	D	E	F	G	H	NR		
33	INTERPRETACIÓN Y REPRES	GEOMÉTRICO - MÉTRICO	30.8	15.4	3.8	50.0	0.0	0.0	0.0	0.0	0.0	0.0	84.6
34	FORMULACIÓN Y EJECUCIÓN	ALEATORIO	15.4	23.1	50.0	11.5	0.0	0.0	0.0	0.0	0.0	0.0	88.5
35	FORMULACIÓN Y EJECUCIÓN	ALEATORIO	34.6	7.7	19.2	38.5	0.0	0.0	0.0	0.0	0.0	0.0	65.4
36	INTERPRETACIÓN Y REPRES	GEOMÉTRICO - MÉTRICO	30.8	19.2	34.6	15.4	0.0	0.0	0.0	0.0	0.0	0.0	80.8
37	INTERPRETACIÓN Y REPRES	NUMÉRICO - VARIACIONAL	50.0	7.7	23.1	19.2	0.0	0.0	0.0	0.0	0.0	0.0	50.0
38	INTERPRETACIÓN Y REPRES	GEOMÉTRICO - MÉTRICO	30.8	38.5	11.5	19.2	0.0	0.0	0.0	0.0	0.0	0.0	88.5
39	RAZONAMIENTO Y ARGUMENT	NUMÉRICO - VARIACIONAL	30.8	38.5	0.0	30.8	0.0	0.0	0.0	0.0	0.0	0.0	69.2
40	RAZONAMIENTO Y ARGUMENT	NUMÉRICO - VARIACIONAL	19.2	34.6	30.8	15.4	0.0	0.0	0.0	0.0	0.0	0.0	69.2
41	INTERPRETACIÓN Y REPRES	NUMÉRICO - VARIACIONAL	11.5	34.6	26.9	26.9	0.0	0.0	0.0	0.0	0.0	0.0	65.4
42	RAZONAMIENTO Y ARGUMENT	NUMÉRICO - VARIACIONAL	19.2	50.0	23.1	7.7	0.0	0.0	0.0	0.0	0.0	0.0	76.9
43	RAZONAMIENTO Y ARGUMENT	NUMÉRICO - VARIACIONAL	15.4	11.5	42.3	30.8	0.0	0.0	0.0	0.0	0.0	0.0	57.7
44	FORMULACIÓN Y EJECUCIÓN	GEOMÉTRICO - MÉTRICO	30.8	26.9	23.1	19.2	0.0	0.0	0.0	0.0	0.0	0.0	69.2
45	FORMULACIÓN Y EJECUCIÓN	ALEATORIO	7.7	30.8	42.3	19.2	0.0	0.0	0.0	0.0	0.0	0.0	69.2
46	RAZONAMIENTO Y ARGUMENT	GEOMÉTRICO - MÉTRICO	42.3	11.5	30.8	15.4	0.0	0.0	0.0	0.0	0.0	0.0	88.5
47	FORMULACIÓN Y EJECUCIÓN	ALEATORIO	23.1	30.8	30.8	15.4	0.0	0.0	0.0	0.0	0.0	0.0	76.9
48	RAZONAMIENTO Y ARGUMENT	ALEATORIO	19.2	30.8	30.8	19.2	0.0	0.0	0.0	0.0	0.0	0.0	80.8

ID	NO ACERTARON LA RESPUESTA CORRECTA
NR	NO RESPONDIO



PRUEBA: MI META ES SABER 9-15-03      ÁREA: **LECTURA CRITICA II**  
 INSTITUCIÓN: I. E. NORMAL SUPERIOR DE SINCELEJO VESPERTINA

**INFORME DE INDICADORES Y ANÁLISIS DE RESPUESTAS**

#	COMPETENCIAS	COMPONENTES	PORCENTAJE										ID
			A	B	C	D	E	F	G	H	NR		
65	ARGUMENTATIVA	LA PREGUNTA DEL HOMBRE	38.5	15.4	11.5	34.6	0.0	0.0	0.0	0.0	0.0	0.0	65.4
66	ARGUMENTATIVA	LA PREGUNTA DEL HOMBRE	30.8	19.2	30.8	19.2	0.0	0.0	0.0	0.0	0.0	0.0	69.2
67	INTERPRETATIVA	LA PREGUNTA DEL HOMBRE	15.4	57.7	19.2	7.7	0.0	0.0	0.0	0.0	0.0	0.0	92.3
68	INTERPRETATIVA	LA PREGUNTA DEL HOMBRE	7.7	34.6	23.1	34.6	0.0	0.0	0.0	0.0	0.0	0.0	65.4
69	PROPOSITIVA	LA PREGUNTA DEL HOMBRE	19.2	46.2	19.2	15.4	0.0	0.0	0.0	0.0	0.0	0.0	53.8
70	PROPOSITIVA	LA PREGUNTA DEL HOMBRE	42.3	34.6	11.5	11.5	0.0	0.0	0.0	0.0	0.0	0.0	57.7
71	INTERPRETATIVA	LA PREGUNTA DEL HOMBRE	0.0	53.8	11.5	34.6	0.0	0.0	0.0	0.0	0.0	0.0	65.4
72	INTERPRETATIVA	LA PREGUNTA DEL HOMBRE	15.4	26.9	53.8	3.8	0.0	0.0	0.0	0.0	0.0	0.0	73.1
73	ARGUMENTATIVA	LA PREGUNTA DEL HOMBRE	26.9	46.2	19.2	7.7	0.0	0.0	0.0	0.0	0.0	0.0	73.1
74	ARGUMENTATIVA	LA PREGUNTA DEL HOMBRE	30.8	15.4	26.9	26.9	0.0	0.0	0.0	0.0	0.0	0.0	69.2

ID	NO ACERTARON LA RESPUESTA CORRECTA
NR	NO RESPONDIO

PRUEBA: MI META ES SABER 9-15-03  
 INSTITUCIÓN: I. E. NORMAL SUPERIOR DE SINCELEJO VESPERTINA

ÁREA: **SOCIALES Y CIUDADANAS**

**INFORME DE INDICADORES Y ANÁLISIS DE RESPUESTAS**

#	COMPETENCIAS	COMPONENTES	PORCENTAJE										ID
			A	B	C	D	E	F	G	H	NR		
75	PENSAMIENTO REFLEXIVO	EL ESPACIO, EL TERRITO	23.1	46.2	15.4	15.4	0.0	0.0	0.0	0.0	0.0	0.0	53.8
76	PENSAMIENTO REFLEXIVO	EL ESPACIO, EL TERRITO	11.5	50.0	19.2	19.2	0.0	0.0	0.0	0.0	0.0	0.0	80.8
77	INTERPRETACIÓN Y ANÁLI	PODER, ECONOMÍA Y ORGA	26.9	19.2	42.3	11.5	0.0	0.0	0.0	0.0	0.0	0.0	57.7
78	PENSAMIENTO SOCIAL	PODER, ECONOMÍA Y ORGA	23.1	30.8	38.5	7.7	0.0	0.0	0.0	0.0	0.0	0.0	61.5
79	PENSAMIENTO SOCIAL	EL TIEMPO Y LAS CULTUR	23.1	26.9	15.4	34.6	0.0	0.0	0.0	0.0	0.0	0.0	76.9
80	INTERPRETACIÓN Y ANÁLI	EL TIEMPO Y LAS CULTUR	15.4	30.8	42.3	11.5	0.0	0.0	0.0	0.0	0.0	0.0	88.5
81	INTERPRETACIÓN Y ANÁLI	COMPETENCIAS CIUDADANA	38.5	15.4	30.8	15.4	0.0	0.0	0.0	0.0	0.0	0.0	61.5
82	INTERPRETACIÓN Y ANÁLI	COMPETENCIAS CIUDADANA	15.4	61.5	15.4	7.7	0.0	0.0	0.0	0.0	0.0	0.0	38.5
83	INTERPRETACIÓN Y ANÁLI	EL TIEMPO Y LAS CULTUR	38.5	23.1	26.9	11.5	0.0	0.0	0.0	0.0	0.0	0.0	61.5
84	PENSAMIENTO SOCIAL	EL TIEMPO Y LAS CULTUR	23.1	23.1	23.1	30.8	0.0	0.0	0.0	0.0	0.0	0.0	76.9
85	PENSAMIENTO REFLEXIVO	PODER, ECONOMÍA Y ORGA	34.6	19.2	30.8	15.4	0.0	0.0	0.0	0.0	0.0	0.0	84.6
86	PENSAMIENTO SOCIAL	PODER, ECONOMÍA Y ORGA	30.8	34.6	15.4	19.2	0.0	0.0	0.0	0.0	0.0	0.0	80.8
87	PENSAMIENTO REFLEXIVO	EL ESPACIO, EL TERRITO	57.7	26.9	7.7	7.7	0.0	0.0	0.0	0.0	0.0	0.0	92.3
88	PENSAMIENTO SOCIAL	EL TIEMPO Y LAS CULTUR	50.0	15.4	23.1	11.5	0.0	0.0	0.0	0.0	0.0	0.0	84.6
89	INTERPRETACIÓN Y ANÁLI	COMPETENCIAS CIUDADANA	15.4	15.4	38.5	30.8	0.0	0.0	0.0	0.0	0.0	0.0	61.5
90	PENSAMIENTO SOCIAL	EL ESPACIO, EL TERRITO	15.4	57.7	19.2	7.7	0.0	0.0	0.0	0.0	0.0	0.0	42.3

ID	NO ACERTARON LA RESPUESTA CORRECTA
NR	NO RESPONDIO