

INFORME DE ASIGNATURAS (GENERAL)

INSTITUCIÓN: I. E. NORMAL SUPERIOR DE SINCELEJO VESPERTINA
PRUEBA: MI META ES SABER 9-15-03

CIUDAD: SINCELEJO
FECHA: 29 / OCTUBRE / 2015

GRUPO	NOMBRE	PUESTO				NÚCLEO COMÚN						
		CAT	PROMEDIO	GRA	GRU	ALC	LC	FL	AMT	ACN	ASC	AI
9°2	TORRES BRAVO THALIA	M	248	3	1	62	75	40	38	56	44	44
9°2	SANTOS CAPACHERO ANGELICA MARIA	M	238	6	2	50	56	40	38	56	50	38
9°2	LOPEZ GONZALEZ LUZ ESTHER	M	234	8	3	65	75	50	25	56	44	38
9°2	DOMINGUEZ GAVIRIA HELLEN DAYANA	M	232	10	4	46	50	40	38	56	44	50
9°2	MORALES GUEVARA ANIS KARINA	M	222	14	5	42	31	60	50	56	38	19
9°2	BERTEL NARVAEZ MAURA ALEJANDRA	M	219	15	6	35	38	30	50	50	38	50
9°2	CARDOZA GUEVARA LUIS ANGEL	M	214	19	7	54	63	40	44	50	25	38
9°2	CESIA MESTRA BRAVO	M	210	21	8	58	69	40	38	38	38	31
9°2	ROMERO BERTEL ANATHALIE	M	208	22	9	27	31	20	38	44	50	63
9°2	ASSIA PEDROZO CAROLAY ANDREA	M	192	27	10	50	56	40	31	50	25	31
9°2	SALCEDO OLIVA LEINY EDITH	M	182	34	11	35	31	40	13	63	38	25
9°2	BERTEL MERLANO DANIEL DAVID	M	178	40	12	42	44	40	25	50	31	19
9°2	ORTIZ ESPINOZA ANDRES MIGUEL	M	177	41	13	42	44	40	38	38	25	31
9°2	MONTESINO BERTEL ANDREA CAROLINA	M	175	44	14	38	38	40	19	44	44	19
PROMEDIOS			209.21			46.2	50.0	40.0	34.4	50.4	37.9	35.3

DETALLE INFORME DE ASIGNATURAS (GENERAL)

INSTITUCIÓN: I. E. NORMAL SUPERIOR DE SINCELEJO VESPERTINA
PRUEBA: MI META ES SABER 9-15-03**CIUDAD:** SINCELEJO
FECHA: 29 / OCTUBRE / 2015

SIGLA	ASIGNATURA	CANT. PREGUNTAS
LC	LECTURA CRÍTICA	16
FL	FILOSOFÍA	10
MT	MATEMÁTICAS	16
CN	CIENCIAS NATURALES	16
CS	CIENCIAS SOCIALES	16
I	INGLÉS	16

GRAFICOS COMPARATIVOS

INSTITUCIÓN: I. E. NORMAL SUPERIOR DE SINCELEJO VESPERTINA
PRUEBA: MI META ES SABER 9-15-03

CIUDAD: SINCELEJO
FECHA: OCTUBRE 29 DE 2015

PROMEDIOS PRUEBA VS NACIONAL

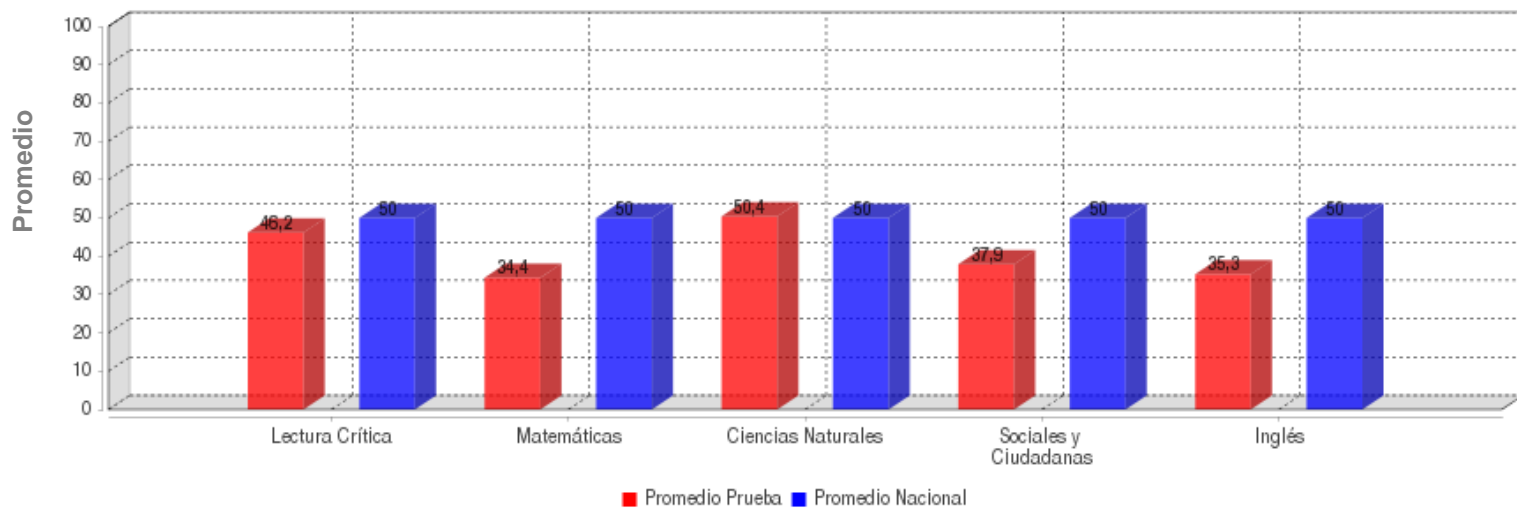

	LECTURA CRÍTICA	MATEMÁTICAS	CIENCIAS NATURALES	SOCIALES Y CIUDADANA	INGLÉS
PROMEDIO	46.2	34.4	50.4	37.9	35.3
PROM. NACIONAL	50.0	50.0	50.0	50.0	50.0

DESVIACIONES PRUEBA VS NACIONAL

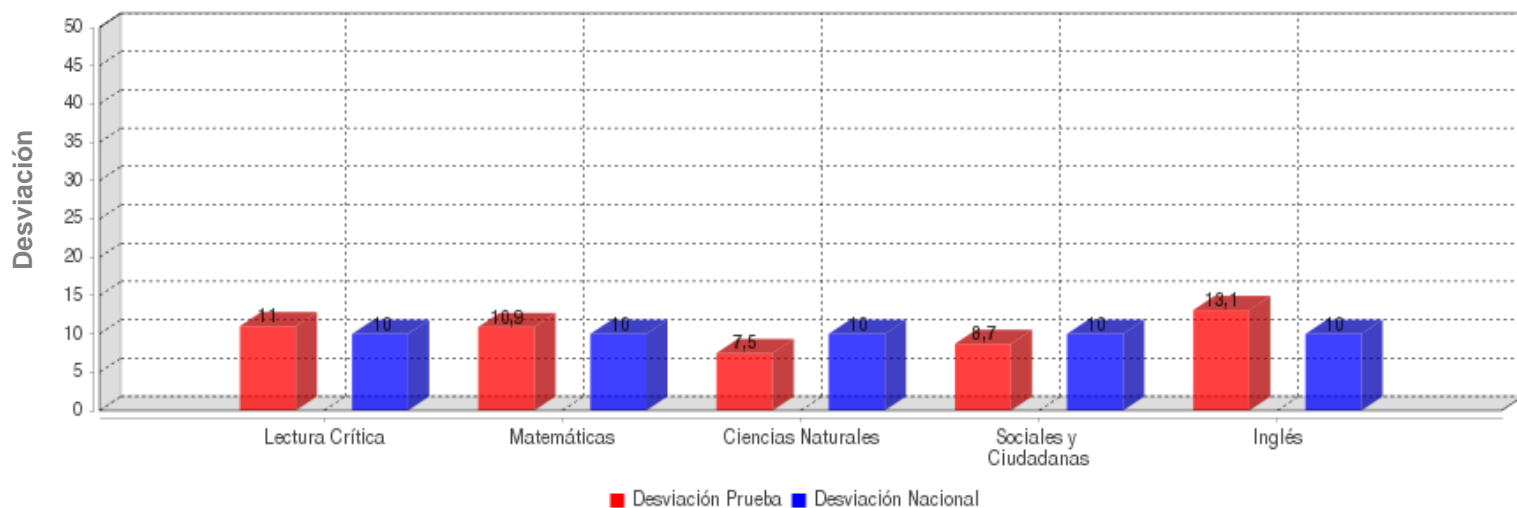

	LECTURA CRÍTICA	MATEMÁTICAS	CIENCIAS NATURALES	SOCIALES Y CIUDADANA	INGLÉS
DESVIACIÓN	11.0	10.9	7.5	8.7	13.1
DESV. NACIONAL	10.0	10.0	10.0	10.0	10.0

GRAFICOS COMPARATIVOS

INSTITUCIÓN: I. E. NORMAL SUPERIOR DE SINCELEJO VESPERTINA
PRUEBA: MI META ES SABER 9-15-03

CIUDAD: SINCELEJO
FECHA: OCTUBRE 29 DE 2015

MÁXIMOS Y MÍNIMOS

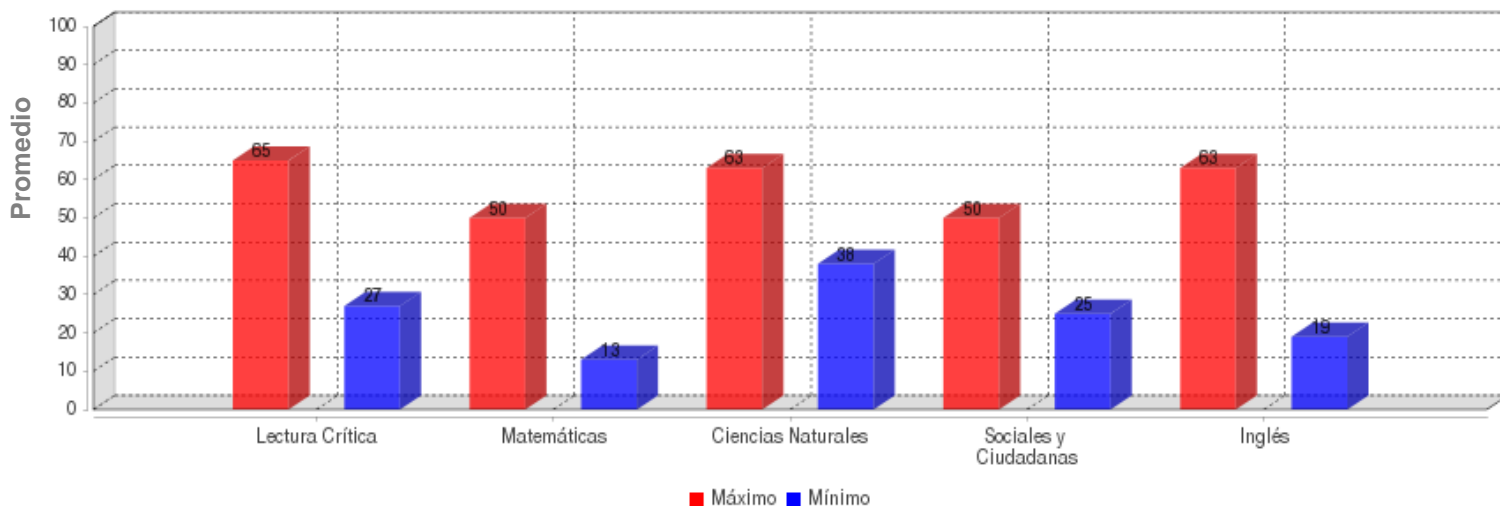

	LECTURA CRÍTICA	MATEMÁTICAS	CIENCIAS NATURALES	SOCIALES Y CIUDADANA	INGLÉS
MÁXIMO	65.0	50.0	63.0	50.0	63.0
MÍNIMO	27.0	13.0	38.0	25.0	19.0

PROMEDIOS ASIGNATURAS

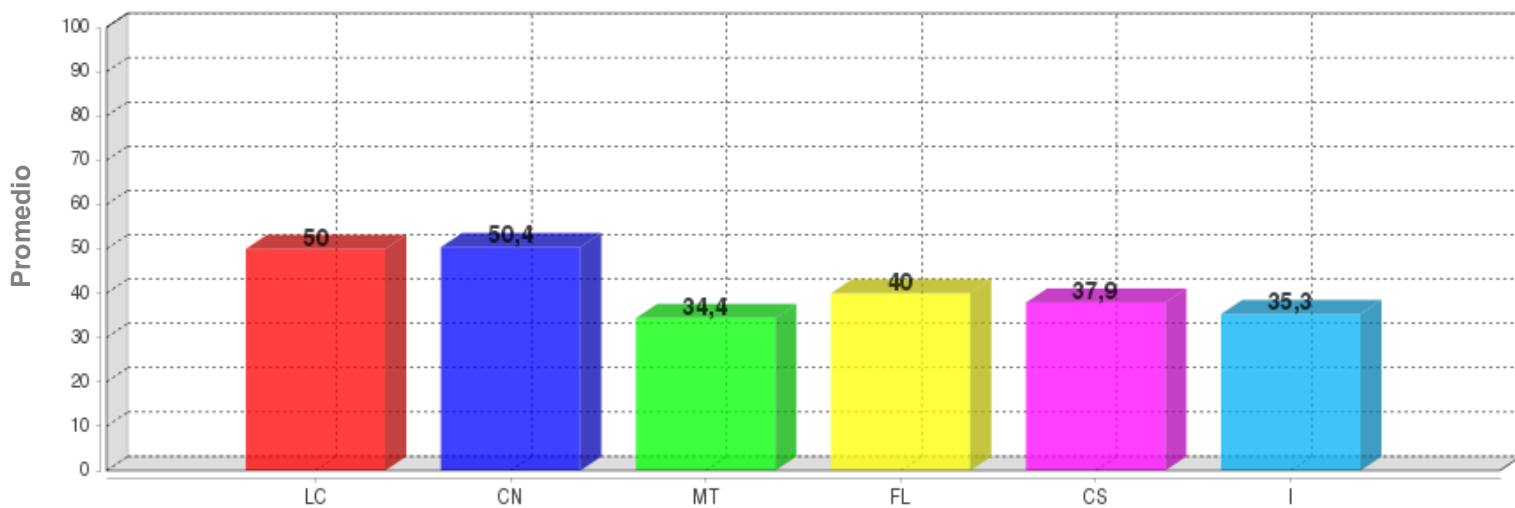

	LC	CN	MT	FL	CS	I
PROMEDIO	50.0	50.4	34.4	40.0	37.9	35.3

DISTRIBUCIÓN DE ESTUDIANTES POR NIVELES DE COMPONENTES

INGLÉS - INGLÉS

AVISOS

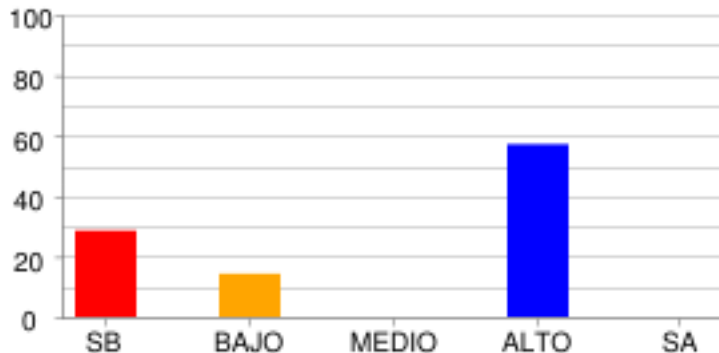

	SB	BAJO	MEDIO	ALTO	SA
% Estudiantes	28.57%	14.29%	0.0%	57.14%	0.0%
# Estudiantes	4	2	0	8	0

COMPLETAR TEXTOS

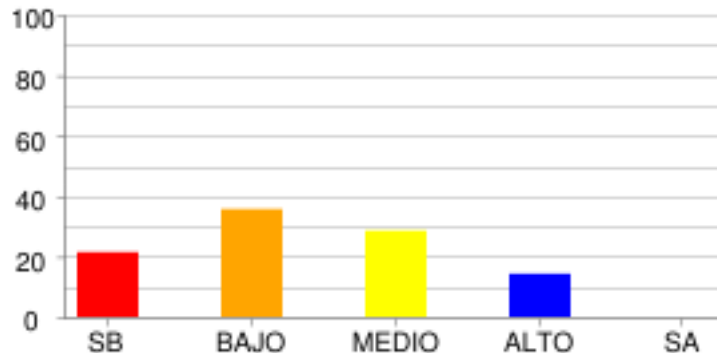

	SB	BAJO	MEDIO	ALTO	SA
% Estudiantes	21.43%	35.71%	28.57%	14.29%	0.0%
# Estudiantes	3	5	4	2	0

COMUNICACIÓN

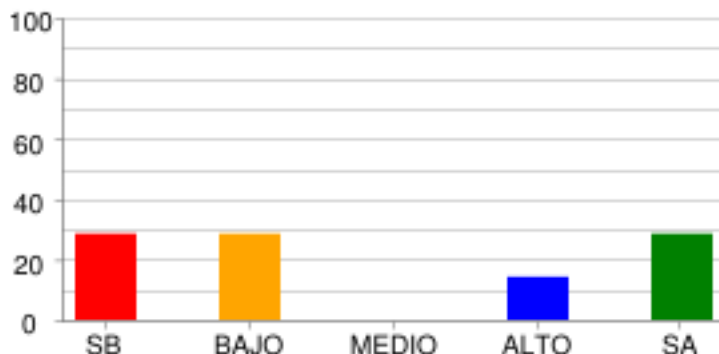

	SB	BAJO	MEDIO	ALTO	SA
% Estudiantes	28.57%	28.57%	0.0%	14.29%	28.57%
# Estudiantes	4	4	0	2	4

VOCABULARIO

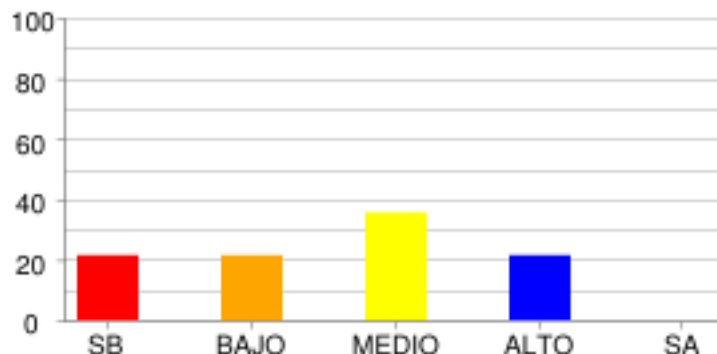

	SB	BAJO	MEDIO	ALTO	SA
% Estudiantes	21.43%	21.43%	35.71%	21.43%	0.0%
# Estudiantes	3	3	5	3	0

LECTURA CRÍTICA - FILOSOFÍA

LA PREGUNTA DEL HOMBRE POR SU MUNDO SOCIAL Y CULTURAL

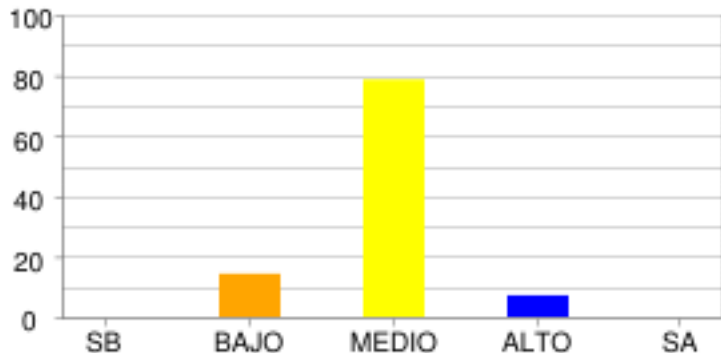

	SB	BAJO	MEDIO	ALTO	SA
% Estudiantes	0.0%	14.29%	78.57%	7.14%	0.0%
# Estudiantes	0	2	11	1	0

LECTURA CRÍTICA - LECTURA CRÍTICA

ARTICULACIÓN DE LAS PARTES DEL TEXTO PARA DARLE SENTIDO GLOBAL.

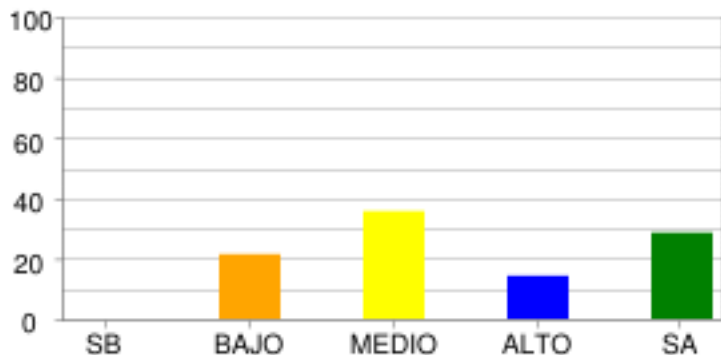

	SB	BAJO	MEDIO	ALTO	SA
% Estudiantes	0.0%	21.43%	35.71%	14.29%	28.57%
# Estudiantes	0	3	5	2	4

IDENTIFICACIÓN DE LOS CONTENIDOS EXPLÍCITOS.

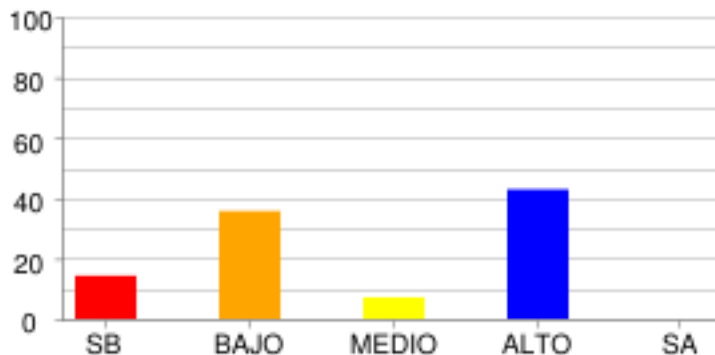

	SB	BAJO	MEDIO	ALTO	SA
% Estudiantes	14.29%	35.71%	7.14%	42.86%	0.0%
# Estudiantes	2	5	1	6	0

REFLEXIÓN Y EVALUACIÓN DEL CONTENIDO DE LOS TEXTOS.

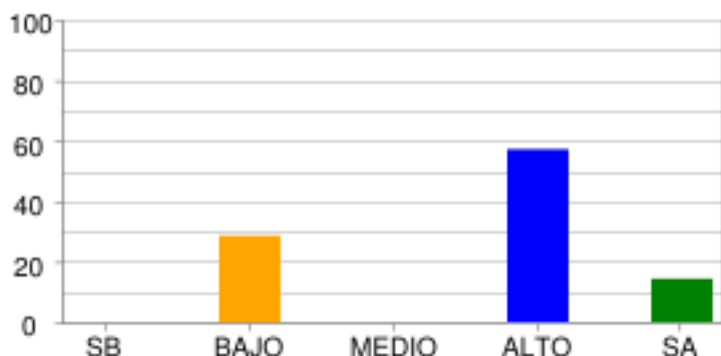

	SB	BAJO	MEDIO	ALTO	SA
% Estudiantes	0.0%	28.57%	0.0%	57.14%	14.29%
# Estudiantes	0	4	0	8	2

MATEMÁTICAS - MATEMÁTICAS

ALEATORIO

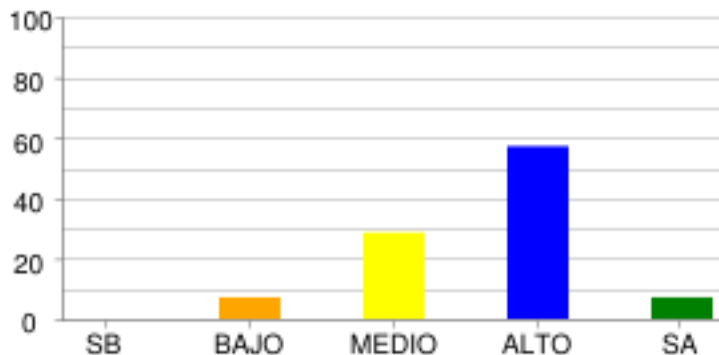

	SB	BAJO	MEDIO	ALTO	SA
% Estudiantes	0.0%	7.14%	28.57%	57.14%	7.14%
# Estudiantes	0	1	4	8	1

GEOMÉTRICO - MÉTRICO

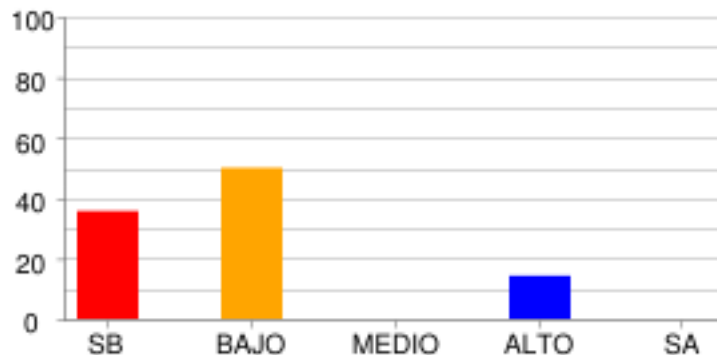

	SB	BAJO	MEDIO	ALTO	SA
% Estudiantes	35.71%	50.0%	0.0%	14.29%	0.0%
# Estudiantes	5	7	0	2	0

NUMÉRICO - VARIACIONAL

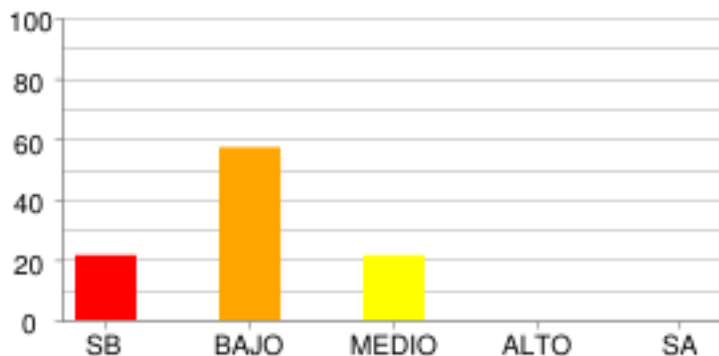

	SB	BAJO	MEDIO	ALTO	SA
% Estudiantes	21.43%	57.14%	21.43%	0.0%	0.0%
# Estudiantes	3	8	3	0	0

CIENCIAS NATURALES - CIENCIAS NATURALES

CIENCIA, TECNOLOGÍA Y SOCIEDAD

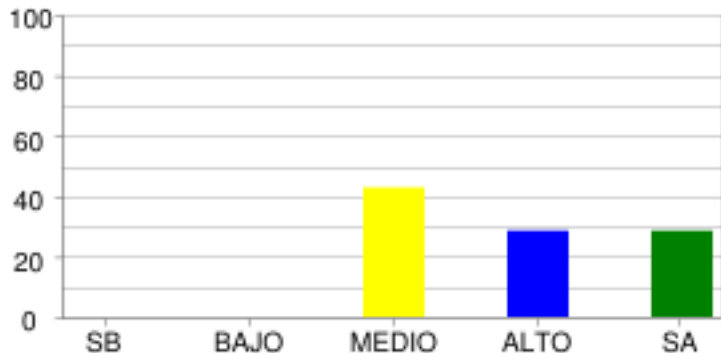

	SB	BAJO	MEDIO	ALTO	SA
% Estudiantes	0.0%	0.0%	42.86%	28.57%	28.57%
# Estudiantes	0	0	6	4	4

ENTORNO VIVO

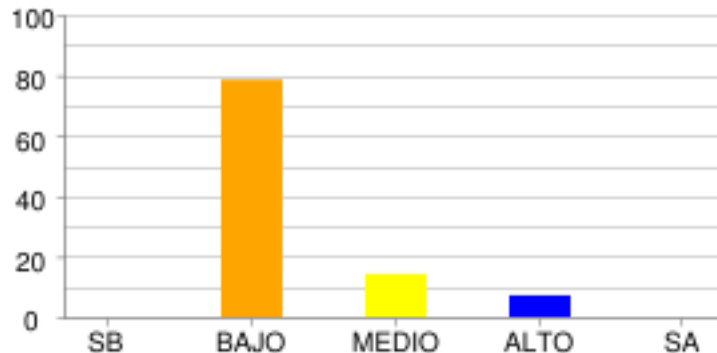

	SB	BAJO	MEDIO	ALTO	SA
% Estudiantes	0.0%	78.57%	14.29%	7.14%	0.0%
# Estudiantes	0	11	2	1	0

SOCIALES Y CIUDADANAS - CIENCIAS SOCIALES

COMPETENCIAS CIUDADANAS

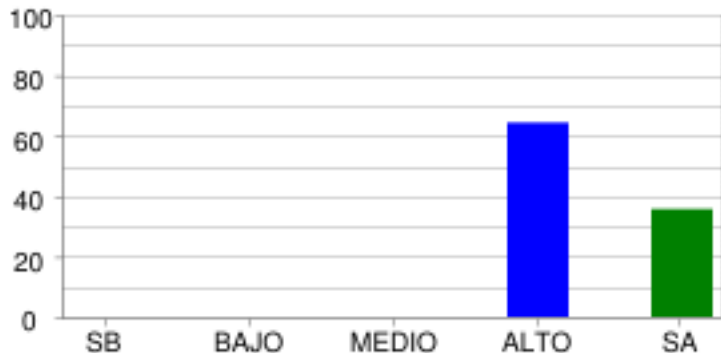

	SB	BAJO	MEDIO	ALTO	SA
% Estudiantes	0.0%	0.0%	0.0%	64.29%	35.71%
# Estudiantes	0	0	0	9	5

EL ESPACIO, EL TERRITORIO, EL AMBIENTE

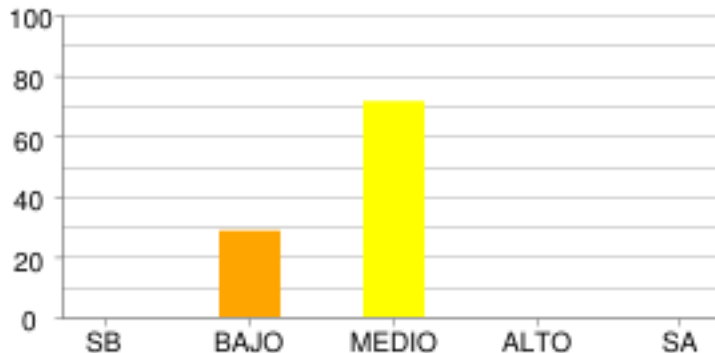

	SB	BAJO	MEDIO	ALTO	SA
% Estudiantes	0.0%	28.57%	71.43%	0.0%	0.0%
# Estudiantes	0	4	10	0	0

EL TIEMPO Y LAS CULTURAS

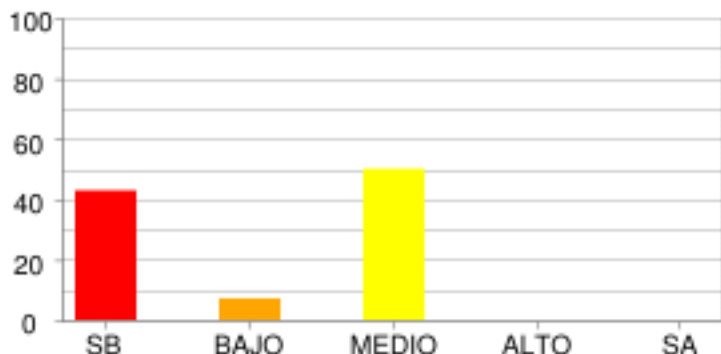

	SB	BAJO	MEDIO	ALTO	SA
% Estudiantes	42.86%	7.14%	50.0%	0.0%	0.0%
# Estudiantes	6	1	7	0	0

PODER, ECONOMÍA Y ORGANIZACIONES SOCIALES

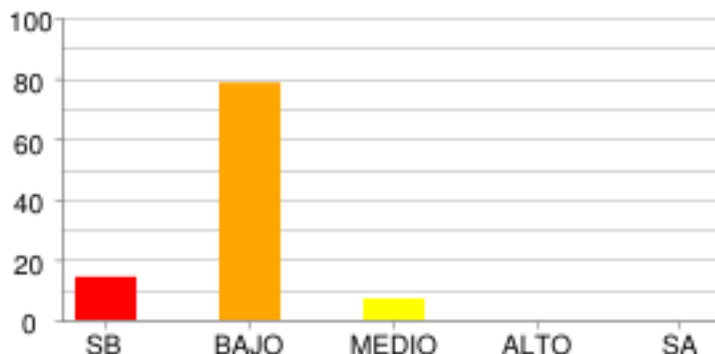

	SB	BAJO	MEDIO	ALTO	SA
% Estudiantes	14.29%	78.57%	7.14%	0.0%	0.0%
# Estudiantes	2	11	1	0	0

DISTRIBUCIÓN DE ESTUDIANTES POR NIVELES DE COMPETENCIA

LECTURA CRÍTICA

ARGUMENTATIVA

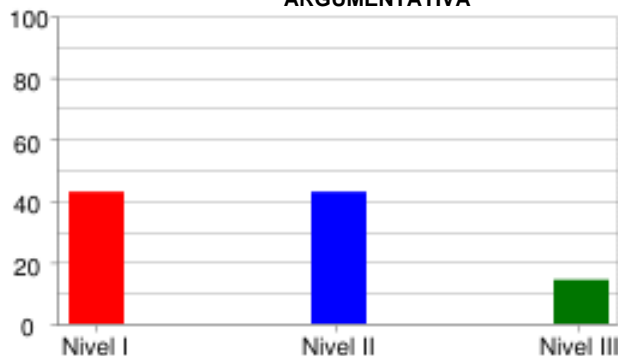

	Nivel I	Nivel II	Nivel III
% Estudiantes	42.86%	42.86%	14.29%
# Estudiantes	6	6	2

INTERPRETATIVA

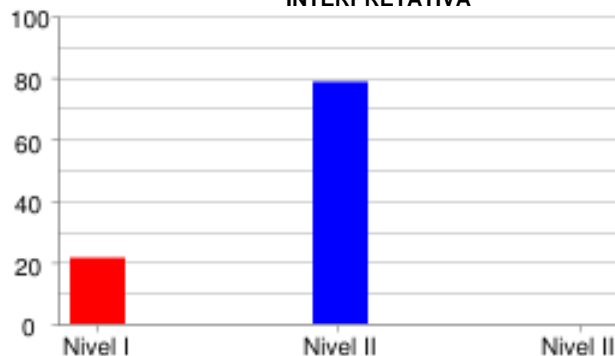

	Nivel I	Nivel II	Nivel III
% Estudiantes	21.43%	78.57%	0.0%
# Estudiantes	3	11	0

PROPOSITIVA

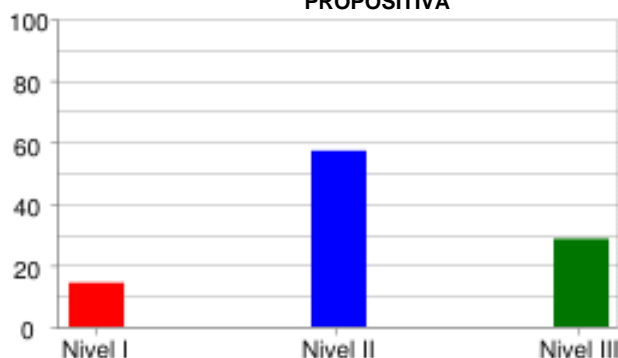

	Nivel I	Nivel II	Nivel III
% Estudiantes	14.29%	57.14%	28.57%
# Estudiantes	2	8	4

PROPOSITIVA

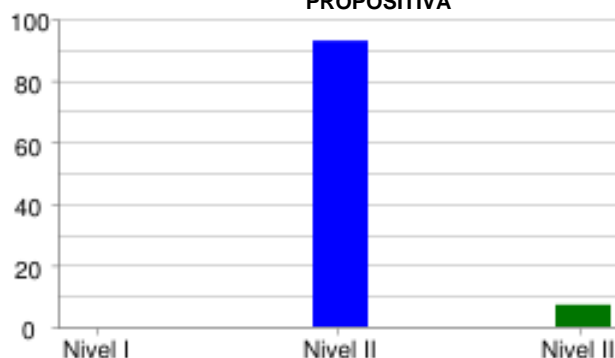

	Nivel I	Nivel II	Nivel III
% Estudiantes	0.0%	92.86%	7.14%
# Estudiantes	0	13	1

MATEMÁTICAS

FORMULACIÓN Y EJECUCIÓN

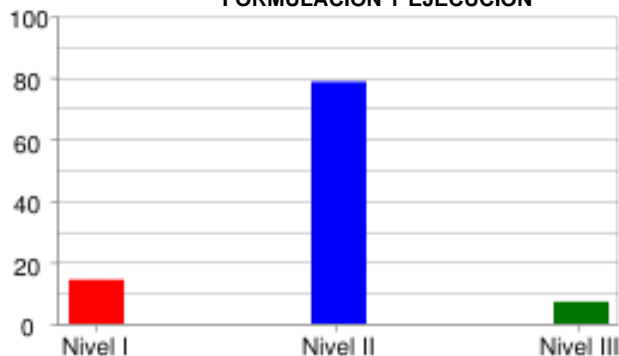

	Nivel I	Nivel II	Nivel III
% Estudiantes	14.29%	78.57%	7.14%
# Estudiantes	2	11	1

INTERPRETACIÓN Y REPRESENTACIÓN



	Nivel I	Nivel II	Nivel III
% Estudiantes	64.29%	35.71%	0.0%
# Estudiantes	9	5	0

RAZONAMIENTO Y ARGUMENTACIÓN



	Nivel I	Nivel II	Nivel III
% Estudiantes	71.43%	21.43%	7.14%
# Estudiantes	10	3	1

CIENCIAS NATURALES

EXPLICACIÓN DE FENÓMENOS

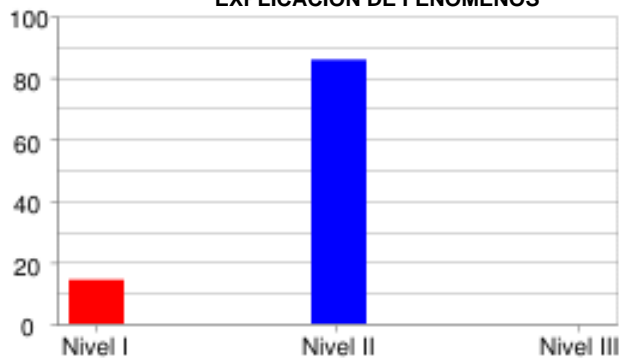

	Nivel I	Nivel II	Nivel III
% Estudiantes	14.29%	85.71%	0.0%
# Estudiantes	2	12	0

INDAGACIÓN

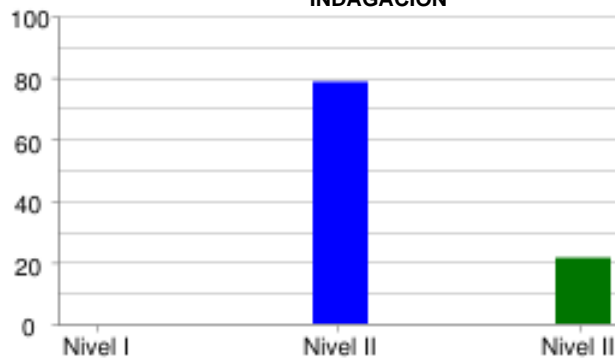

	Nivel I	Nivel II	Nivel III
% Estudiantes	0.0%	78.57%	21.43%
# Estudiantes	0	11	3

USO DEL CONOCIMIENTO CIENTÍFICO



	Nivel I	Nivel II	Nivel III
% Estudiantes	28.57%	71.43%	0.0%
# Estudiantes	4	10	0

SOCIALES Y CIUDADANAS

INTERPRETACIÓN Y ANÁLISIS DE PERSPECTIVAS

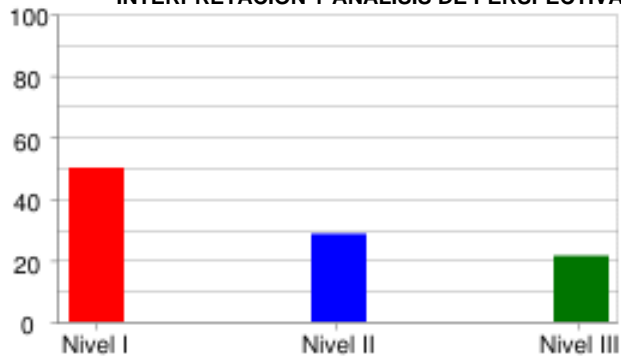

	Nivel I	Nivel II	Nivel III
% Estudiantes	50.0%	28.57%	21.43%
# Estudiantes	7	4	3

PENSAMIENTO REFLEXIVO Y SISTÉMICO

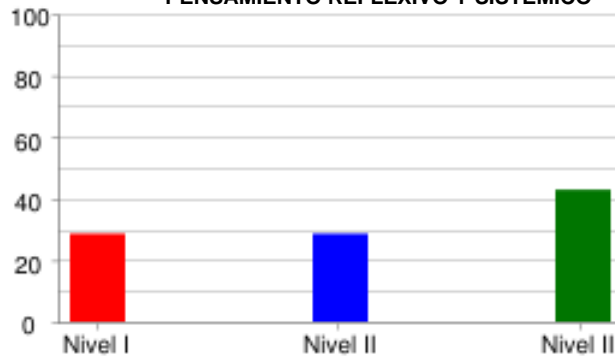

	Nivel I	Nivel II	Nivel III
% Estudiantes	28.57%	28.57%	42.86%
# Estudiantes	4	4	6

PENSAMIENTO SOCIAL



	Nivel I	Nivel II	Nivel III
% Estudiantes	100.0%	0.0%	0.0%
# Estudiantes	14	0	0

INGLÉS

LINGÜÍSTICA

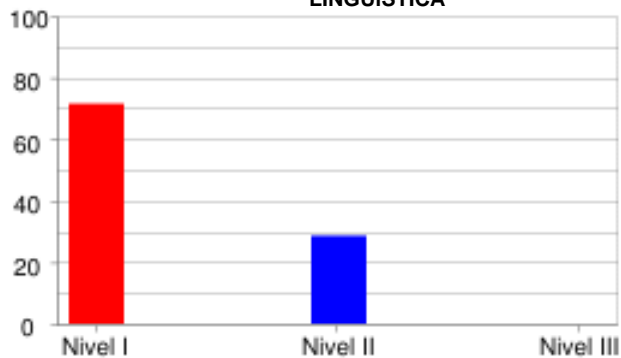

	Nivel I	Nivel II	Nivel III
% Estudiantes	71.43%	28.57%	0.0%
# Estudiantes	10	4	0

PRAGMÁTICA

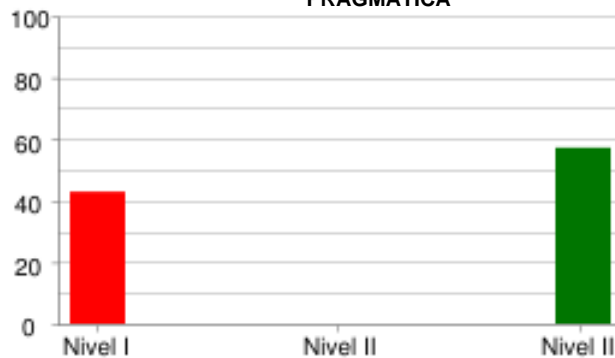

	Nivel I	Nivel II	Nivel III
% Estudiantes	42.86%	0.0%	57.14%
# Estudiantes	6	0	8

SOCIO-LINGÜÍSTICA



	Nivel I	Nivel II	Nivel III
% Estudiantes	57.14%	0.0%	42.86%
# Estudiantes	8	0	6

PRUEBA: MI META ES SABER 9-15-03
 INSTITUCIÓN: I. E. NORMAL SUPERIOR DE SINCELEJO VESPERTINA

ÁREA: INGLÉS

INFORME DE INDICADORES Y ANÁLISIS DE RESPUESTAS

#	COMPETENCIAS	COMPONENTES	PORCENTAJE										ID
			A	B	C	D	E	F	G	H	NR		
1	PRAGMÁTICA	AVISOS	28.6	14.3	57.1	0.0	0.0	0.0	0.0	0.0	0.0	0.0	42.9
2	PRAGMÁTICA	AVISOS	28.6	71.4	0.0	0.0	0.0	0.0	0.0	0.0	0.0	0.0	71.4
3	PRAGMÁTICA	AVISOS	28.6	42.9	28.6	0.0	0.0	0.0	0.0	0.0	0.0	0.0	57.1
4	LINGÜÍSTICA	VOCABULARIO	0.0	21.4	42.9	14.3	0.0	21.4	0.0	0.0	0.0	0.0	85.7
5	LINGÜÍSTICA	VOCABULARIO	28.6	14.3	0.0	7.1	50.0	0.0	0.0	0.0	0.0	0.0	50.0
6	LINGÜÍSTICA	VOCABULARIO	28.6	28.6	0.0	28.6	14.3	0.0	0.0	0.0	0.0	0.0	71.4
7	LINGÜÍSTICA	VOCABULARIO	14.3	7.1	28.6	28.6	21.4	0.0	0.0	0.0	0.0	0.0	71.4
8	LINGÜÍSTICA	VOCABULARIO	35.7	35.7	14.3	0.0	0.0	14.3	0.0	0.0	0.0	0.0	64.3
9	SOCIO-LINGÜÍSTICA	COMUNICACIÓN	28.6	35.7	35.7	0.0	0.0	0.0	0.0	0.0	0.0	0.0	64.3
10	SOCIO-LINGÜÍSTICA	COMUNICACIÓN	35.7	64.3	0.0	0.0	0.0	0.0	0.0	0.0	0.0	0.0	35.7
11	SOCIO-LINGÜÍSTICA	COMUNICACIÓN	42.9	21.4	35.7	0.0	0.0	0.0	0.0	0.0	0.0	0.0	57.1
12	LINGÜÍSTICA	COMPLETAR TEXTOS	42.9	50.0	7.1	0.0	0.0	0.0	0.0	0.0	0.0	0.0	57.1
13	LINGÜÍSTICA	COMPLETAR TEXTOS	14.3	64.3	21.4	0.0	0.0	0.0	0.0	0.0	0.0	0.0	35.7
14	LINGÜÍSTICA	COMPLETAR TEXTOS	7.1	21.4	71.4	0.0	0.0	0.0	0.0	0.0	0.0	0.0	92.9
15	LINGÜÍSTICA	COMPLETAR TEXTOS	42.9	50.0	7.1	0.0	0.0	0.0	0.0	0.0	0.0	0.0	92.9
16	LINGÜÍSTICA	COMPLETAR TEXTOS	14.3	28.6	50.0	7.1	0.0	0.0	0.0	0.0	0.0	0.0	85.7

ID	NO ACERTARON LA RESPUESTA CORRECTA
NR	NO RESPONDIO

PRUEBA: MI META ES SABER 9-15-03
 INSTITUCIÓN: I. E. NORMAL SUPERIOR DE SINCELEJO VESPERTINA

ÁREA: **LECTURA CRÍTICA**

INFORME DE INDICADORES Y ANÁLISIS DE RESPUESTAS

#	COMPETENCIAS	COMPONENTES	PORCENTAJE										ID
			A	B	C	D	E	F	G	H	NR		
17	PROPOSITIVA	IDENTIFICACIÓN DE LOS	64.3	7.1	0.0	28.6	0.0	0.0	0.0	0.0	0.0	0.0	35.7
18	PROPOSITIVA	IDENTIFICACIÓN DE LOS	57.1	21.4	0.0	21.4	0.0	0.0	0.0	0.0	0.0	0.0	42.9
19	PROPOSITIVA	IDENTIFICACIÓN DE LOS	42.9	7.1	7.1	42.9	0.0	0.0	0.0	0.0	0.0	0.0	57.1
20	INTERPRETATIVA	IDENTIFICACIÓN DE LOS	21.4	14.3	42.9	21.4	0.0	0.0	0.0	0.0	0.0	0.0	78.6
21	ARGUMENTATIVA	ARTICULACIÓN DE LAS PA	57.1	14.3	28.6	0.0	0.0	0.0	0.0	0.0	0.0	0.0	71.4
22	PROPOSITIVA	ARTICULACIÓN DE LAS PA	85.7	7.1	7.1	0.0	0.0	0.0	0.0	0.0	0.0	0.0	14.3
23	PROPOSITIVA	ARTICULACIÓN DE LAS PA	7.1	14.3	42.9	35.7	0.0	0.0	0.0	0.0	0.0	0.0	57.1
24	PROPOSITIVA	ARTICULACIÓN DE LAS PA	71.4	0.0	14.3	14.3	0.0	0.0	0.0	0.0	0.0	0.0	28.6
25	ARGUMENTATIVA	REFLEXIÓN Y EVALUACIÓN	28.6	28.6	35.7	7.1	0.0	0.0	0.0	0.0	0.0	0.0	64.3
26	INTERPRETATIVA	IDENTIFICACIÓN DE LOS	71.4	14.3	14.3	0.0	0.0	0.0	0.0	0.0	0.0	0.0	28.6
27	INTERPRETATIVA	REFLEXIÓN Y EVALUACIÓN	92.9	0.0	7.1	0.0	0.0	0.0	0.0	0.0	0.0	0.0	7.1
28	INTERPRETATIVA	ARTICULACIÓN DE LAS PA	21.4	35.7	21.4	21.4	0.0	0.0	0.0	0.0	0.0	0.0	78.6
29	INTERPRETATIVA	REFLEXIÓN Y EVALUACIÓN	42.9	0.0	0.0	57.1	0.0	0.0	0.0	0.0	0.0	0.0	42.9
30	PROPOSITIVA	IDENTIFICACIÓN DE LOS	64.3	21.4	7.1	7.1	0.0	0.0	0.0	0.0	0.0	0.0	92.9
31	INTERPRETATIVA	IDENTIFICACIÓN DE LOS	21.4	42.9	28.6	7.1	0.0	0.0	0.0	0.0	0.0	0.0	57.1
32	ARGUMENTATIVA	IDENTIFICACIÓN DE LOS	7.1	28.6	7.1	57.1	0.0	0.0	0.0	0.0	0.0	0.0	42.9

ID	NO ACERTARON LA RESPUESTA CORRECTA
NR	NO RESPONDIO

PRUEBA: MI META ES SABER 9-15-03
 INSTITUCIÓN: I. E. NORMAL SUPERIOR DE SINCELEJO VESPERTINA

ÁREA: **MATEMÁTICAS**

INFORME DE INDICADORES Y ANÁLISIS DE RESPUESTAS

#	COMPETENCIAS	COMPONENTES	PORCENTAJE										ID
			A	B	C	D	E	F	G	H	NR		
33	INTERPRETACIÓN Y REPRES	GEOMÉTRICO - MÉTRICO	14.3	42.9	7.1	35.7	0.0	0.0	0.0	0.0	0.0	0.0	57.1
34	FORMULACIÓN Y EJECUCIÓN	ALEATORIO	0.0	7.1	7.1	85.7	0.0	0.0	0.0	0.0	0.0	0.0	14.3
35	FORMULACIÓN Y EJECUCIÓN	ALEATORIO	50.0	14.3	14.3	21.4	0.0	0.0	0.0	0.0	0.0	0.0	50.0
36	INTERPRETACIÓN Y REPRES	GEOMÉTRICO - MÉTRICO	0.0	0.0	100.0	0.0	0.0	0.0	0.0	0.0	0.0	0.0	100.0
37	INTERPRETACIÓN Y REPRES	NUMÉRICO - VARIACIONAL	50.0	21.4	28.6	0.0	0.0	0.0	0.0	0.0	0.0	0.0	50.0
38	INTERPRETACIÓN Y REPRES	GEOMÉTRICO - MÉTRICO	57.1	21.4	7.1	14.3	0.0	0.0	0.0	0.0	0.0	0.0	92.9
39	RAZONAMIENTO Y ARGUMENT	NUMÉRICO - VARIACIONAL	7.1	42.9	28.6	21.4	0.0	0.0	0.0	0.0	0.0	0.0	78.6
40	RAZONAMIENTO Y ARGUMENT	NUMÉRICO - VARIACIONAL	14.3	71.4	14.3	0.0	0.0	0.0	0.0	0.0	0.0	0.0	85.7
41	INTERPRETACIÓN Y REPRES	NUMÉRICO - VARIACIONAL	7.1	28.6	0.0	64.3	0.0	0.0	0.0	0.0	0.0	0.0	71.4
42	RAZONAMIENTO Y ARGUMENT	NUMÉRICO - VARIACIONAL	7.1	28.6	7.1	57.1	0.0	0.0	0.0	0.0	0.0	0.0	92.9
43	RAZONAMIENTO Y ARGUMENT	NUMÉRICO - VARIACIONAL	14.3	14.3	64.3	7.1	0.0	0.0	0.0	0.0	0.0	0.0	35.7
44	FORMULACIÓN Y EJECUCIÓN	GEOMÉTRICO - MÉTRICO	28.6	28.6	0.0	42.9	0.0	0.0	0.0	0.0	0.0	0.0	71.4
45	FORMULACIÓN Y EJECUCIÓN	ALEATORIO	7.1	14.3	78.6	0.0	0.0	0.0	0.0	0.0	0.0	0.0	85.7
46	RAZONAMIENTO Y ARGUMENT	GEOMÉTRICO - MÉTRICO	78.6	14.3	7.1	0.0	0.0	0.0	0.0	0.0	0.0	0.0	85.7
47	FORMULACIÓN Y EJECUCIÓN	ALEATORIO	50.0	14.3	35.7	0.0	0.0	0.0	0.0	0.0	0.0	0.0	50.0
48	RAZONAMIENTO Y ARGUMENT	ALEATORIO	14.3	0.0	14.3	71.4	0.0	0.0	0.0	0.0	0.0	0.0	28.6

ID	NO ACERTARON LA RESPUESTA CORRECTA
NR	NO RESPONDIO

PRUEBA: MI META ES SABER 9-15-03
 INSTITUCIÓN: I. E. NORMAL SUPERIOR DE SINCELEJO VESPERTINA

ÁREA: **LECTURA CRITICA II**

INFORME DE INDICADORES Y ANÁLISIS DE RESPUESTAS

#	COMPETENCIAS	COMPONENTES	PORCENTAJE										ID
			A	B	C	D	E	F	G	H	NR		
65	ARGUMENTATIVA	LA PREGUNTA DEL HOMBRE	14.3	57.1	7.1	21.4	0.0	0.0	0.0	0.0	0.0	0.0	78.6
66	ARGUMENTATIVA	LA PREGUNTA DEL HOMBRE	64.3	21.4	7.1	7.1	0.0	0.0	0.0	0.0	0.0	0.0	92.9
67	INTERPRETATIVA	LA PREGUNTA DEL HOMBRE	7.1	85.7	0.0	7.1	0.0	0.0	0.0	0.0	0.0	0.0	92.9
68	INTERPRETATIVA	LA PREGUNTA DEL HOMBRE	64.3	0.0	28.6	7.1	0.0	0.0	0.0	0.0	0.0	0.0	100.0
69	PROPOSITIVA	LA PREGUNTA DEL HOMBRE	0.0	100.0	0.0	0.0	0.0	0.0	0.0	0.0	0.0	0.0	0.0
70	PROPOSITIVA	LA PREGUNTA DEL HOMBRE	7.1	85.7	7.1	0.0	0.0	0.0	0.0	0.0	0.0	0.0	92.9
71	INTERPRETATIVA	LA PREGUNTA DEL HOMBRE	71.4	14.3	0.0	14.3	0.0	0.0	0.0	0.0	0.0	0.0	85.7
72	INTERPRETATIVA	LA PREGUNTA DEL HOMBRE	0.0	85.7	14.3	0.0	0.0	0.0	0.0	0.0	0.0	0.0	14.3
73	ARGUMENTATIVA	LA PREGUNTA DEL HOMBRE	92.9	7.1	0.0	0.0	0.0	0.0	0.0	0.0	0.0	0.0	7.1
74	ARGUMENTATIVA	LA PREGUNTA DEL HOMBRE	64.3	14.3	14.3	7.1	0.0	0.0	0.0	0.0	0.0	0.0	35.7

ID	NO ACERTARON LA RESPUESTA CORRECTA
NR	NO RESPONDIO

PRUEBA: MI META ES SABER 9-15-03
 INSTITUCIÓN: I. E. NORMAL SUPERIOR DE SINCELEJO VESPERTINA

ÁREA: **SOCIALES Y CIUDADANAS**

INFORME DE INDICADORES Y ANÁLISIS DE RESPUESTAS

#	COMPETENCIAS	COMPONENTES	PORCENTAJE										ID
			A	B	C	D	E	F	G	H	NR		
75	PENSAMIENTO REFLEXIVO	EL ESPACIO, EL TERRITO	14.3	85.7	0.0	0.0	0.0	0.0	0.0	0.0	0.0	0.0	14.3
76	PENSAMIENTO REFLEXIVO	EL ESPACIO, EL TERRITO	0.0	78.6	0.0	21.4	0.0	0.0	0.0	0.0	0.0	0.0	78.6
77	INTERPRETACIÓN Y ANÁLI	PODER, ECONOMÍA Y ORGA	0.0	14.3	21.4	64.3	0.0	0.0	0.0	0.0	0.0	0.0	78.6
78	PENSAMIENTO SOCIAL	PODER, ECONOMÍA Y ORGA	21.4	71.4	7.1	0.0	0.0	0.0	0.0	0.0	0.0	0.0	92.9
79	PENSAMIENTO SOCIAL	EL TIEMPO Y LAS CULTUR	50.0	35.7	0.0	14.3	0.0	0.0	0.0	0.0	0.0	0.0	50.0
80	INTERPRETACIÓN Y ANÁLI	EL TIEMPO Y LAS CULTUR	28.6	35.7	28.6	7.1	0.0	0.0	0.0	0.0	0.0	0.0	92.9
81	INTERPRETACIÓN Y ANÁLI	COMPETENCIAS CIUDADANA	100.0	0.0	0.0	0.0	0.0	0.0	0.0	0.0	0.0	0.0	0.0
82	INTERPRETACIÓN Y ANÁLI	COMPETENCIAS CIUDADANA	0.0	100.0	0.0	0.0	0.0	0.0	0.0	0.0	0.0	0.0	0.0
83	INTERPRETACIÓN Y ANÁLI	EL TIEMPO Y LAS CULTUR	7.1	21.4	71.4	0.0	0.0	0.0	0.0	0.0	0.0	0.0	92.9
84	PENSAMIENTO SOCIAL	EL TIEMPO Y LAS CULTUR	21.4	57.1	0.0	21.4	0.0	0.0	0.0	0.0	0.0	0.0	100.0
85	PENSAMIENTO REFLEXIVO	PODER, ECONOMÍA Y ORGA	28.6	14.3	7.1	50.0	0.0	0.0	0.0	0.0	0.0	0.0	50.0
86	PENSAMIENTO SOCIAL	PODER, ECONOMÍA Y ORGA	0.0	21.4	64.3	14.3	0.0	0.0	0.0	0.0	0.0	0.0	85.7
87	PENSAMIENTO REFLEXIVO	EL ESPACIO, EL TERRITO	28.6	14.3	57.1	0.0	0.0	0.0	0.0	0.0	0.0	0.0	42.9
88	PENSAMIENTO SOCIAL	EL TIEMPO Y LAS CULTUR	57.1	42.9	0.0	0.0	0.0	0.0	0.0	0.0	0.0	0.0	57.1
89	INTERPRETACIÓN Y ANÁLI	COMPETENCIAS CIUDADANA	50.0	7.1	35.7	7.1	0.0	0.0	0.0	0.0	0.0	0.0	64.3
90	PENSAMIENTO SOCIAL	EL ESPACIO, EL TERRITO	0.0	7.1	7.1	85.7	0.0	0.0	0.0	0.0	0.0	0.0	92.9

ID	NO ACERTARON LA RESPUESTA CORRECTA
NR	NO RESPONDIO