

INFORME DE ASIGNATURAS (GENERAL)

INSTITUCIÓN: I. E. NORMAL SUPERIOR DE SINCELEJO VESPERTINA
PRUEBA: MI META ES SABER 9-15-03

CIUDAD: SINCELEJO
FECHA: 29 / OCTUBRE / 2015

GRUPO	NOMBRE	PUESTO				NÚCLEO COMÚN						
		CAT	PROMEDIO	GRA	GRU	ALC	LC	FL	AMT	ACN	ASC	AI
9°1	HERNANDEZ ROMERO MARIA ALEJANDRA	S	261	1	1	54	44	70	38	63	63	25
9°1	PACHECO MERCADO ANDREA LILIANA	S	253	2	2	58	50	70	38	69	38	50
9°1	TUIRAN VERGARA AURIS	M	233	9	3	62	69	50	31	63	31	44
9°1	VALERO DEULOFEU MARIANA	M	226	12	4	42	63	10	25	56	56	50
9°1	RODRIGUEZ CORREA JOSEPH MATIAS	M	204	23	5	46	56	30	31	56	25	56
9°1	BUELVAS MEDINA ALDAIR DE JESUS	M	193	25	6	38	50	20	38	56	19	50
9°1	DURAN RICARDO YESSICA PAOLA	M	186	31	7	50	56	40	38	25	38	31
9°1	THERAN CARO BRENDA	M	180	37	8	42	56	20	25	50	31	25
9°1	PLAZA JARABA VICTOR SENEN	M	180	38	9	31	25	40	31	31	44	56
9°1	DIAZ FERNANDEZ YISELA ANDREA	M	176	43	10	42	44	40	44	25	31	31
9°1	PEREZ PAREDES WENDY VANESSA	M	162	51	11	15	19	10	31	44	38	38
9°1	MONTERO GONZALEZ NERYS ALEJANDRA	M	141	58	12	38	63	0	38	13	25	25
9°1	PLAZA JARABA ALDEMAR JESUS	I	125	65	13	38	50	20	6	31	25	25
9°1	ARAGON DIAZ ANDREA PAOLA	I	78	70	14	15	19	10	6	19	19	25
PROMEDIOS			185.57			40.9	47.3	30.7	29.9	42.9	34.4	37.9

DETALLE INFORME DE ASIGNATURAS (GENERAL)

INSTITUCIÓN: I. E. NORMAL SUPERIOR DE SINCELEJO VESPERTINA
PRUEBA: MI META ES SABER 9-15-03**CIUDAD:** SINCELEJO
FECHA: 29 / OCTUBRE / 2015

SIGLA	ASIGNATURA	CANT. PREGUNTAS
LC	LECTURA CRÍTICA	16
FL	FILOSOFÍA	10
MT	MATEMÁTICAS	16
CN	CIENCIAS NATURALES	16
CS	CIENCIAS SOCIALES	16
I	INGLÉS	16

GRAFICOS COMPARATIVOS

INSTITUCIÓN: I. E. NORMAL SUPERIOR DE SINCELEJO VESPERTINA
PRUEBA: MI META ES SABER 9-15-03

CIUDAD: SINCELEJO
FECHA: OCTUBRE 29 DE 2015

PROMEDIOS PRUEBA VS NACIONAL

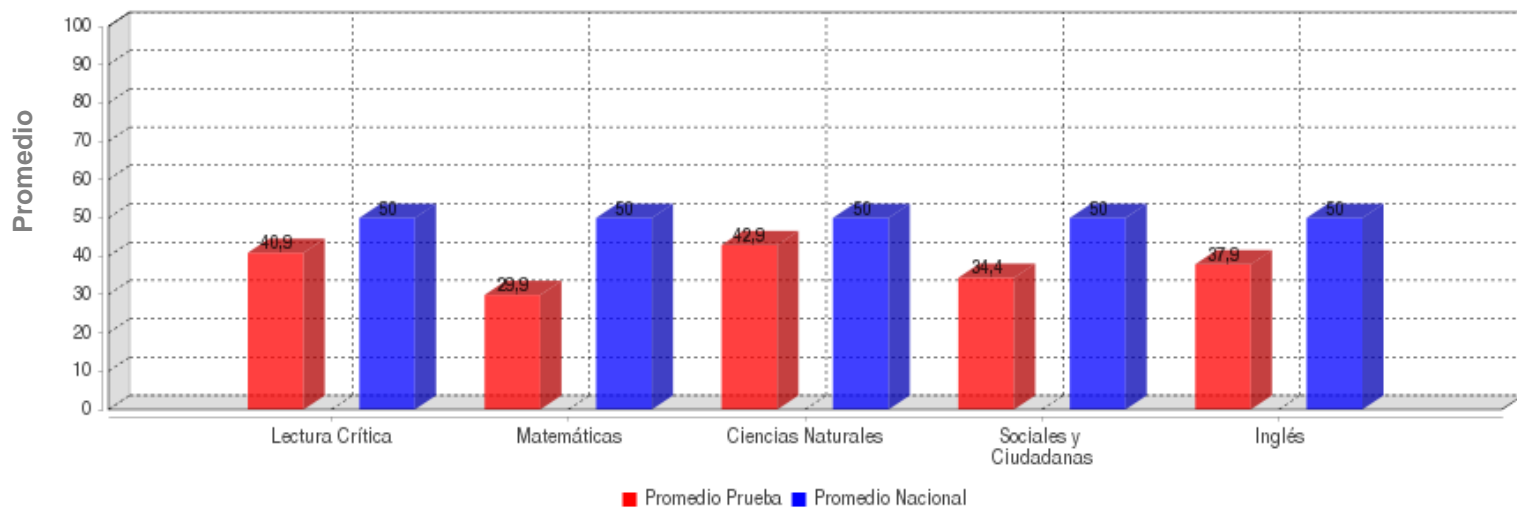

	LECTURA CRÍTICA	MATEMÁTICAS	CIENCIAS NATURALES	SOCIALES Y CIUDADANA	INGLÉS
PROMEDIO	40.9	29.9	42.9	34.4	37.9
PROM. NACIONAL	50.0	50.0	50.0	50.0	50.0

DESVIACIONES PRUEBA VS NACIONAL

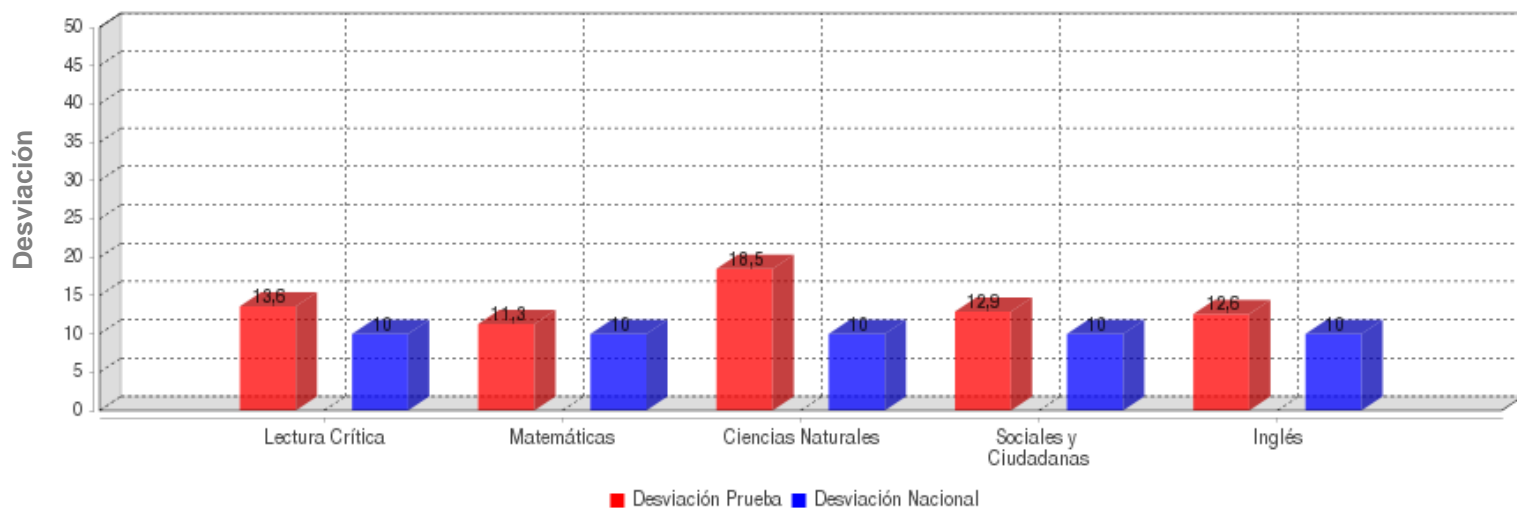

	LECTURA CRÍTICA	MATEMÁTICAS	CIENCIAS NATURALES	SOCIALES Y CIUDADANA	INGLÉS
DESVIACIÓN	13.6	11.3	18.5	12.9	12.6
DESV. NACIONAL	10.0	10.0	10.0	10.0	10.0

GRAFICOS COMPARATIVOS

INSTITUCIÓN: I. E. NORMAL SUPERIOR DE SINCELEJO VESPERTINA
PRUEBA: MI META ES SABER 9-15-03

CIUDAD: SINCELEJO
FECHA: OCTUBRE 29 DE 2015

MÁXIMOS Y MÍNIMOS

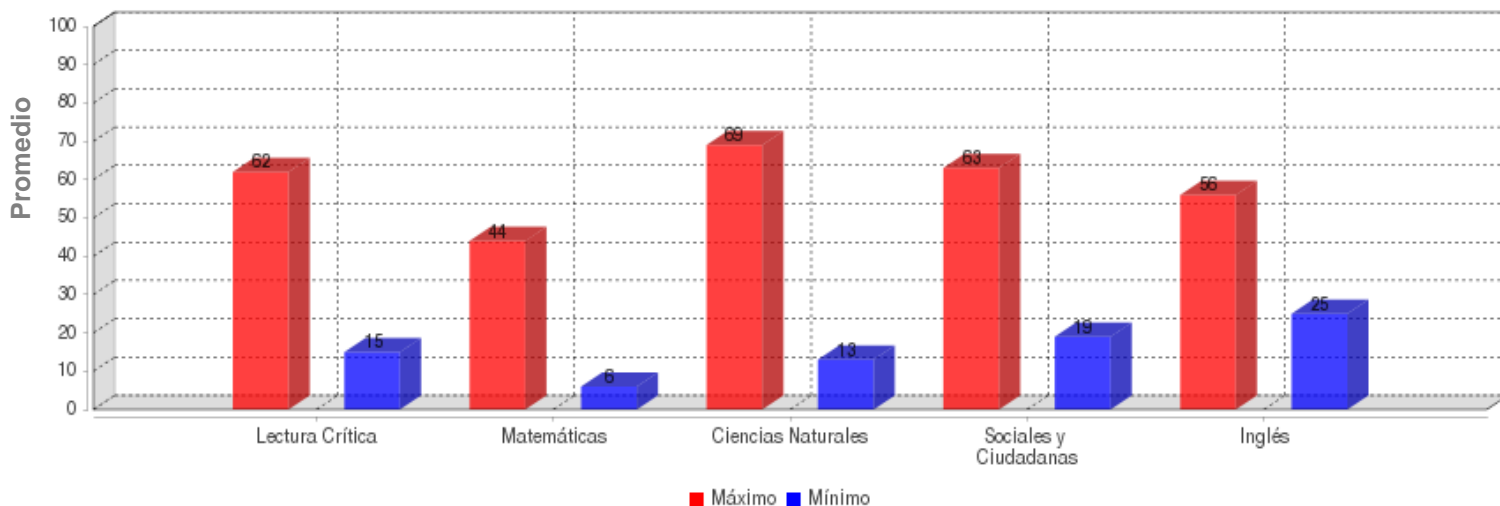

	LECTURA CRÍTICA	MATEMÁTICAS	CIENCIAS NATURALES	SOCIALES Y CIUDADANA	INGLÉS
MÁXIMO	62.0	44.0	69.0	63.0	56.0
MÍNIMO	15.0	6.0	13.0	19.0	25.0

PROMEDIOS ASIGNATURAS

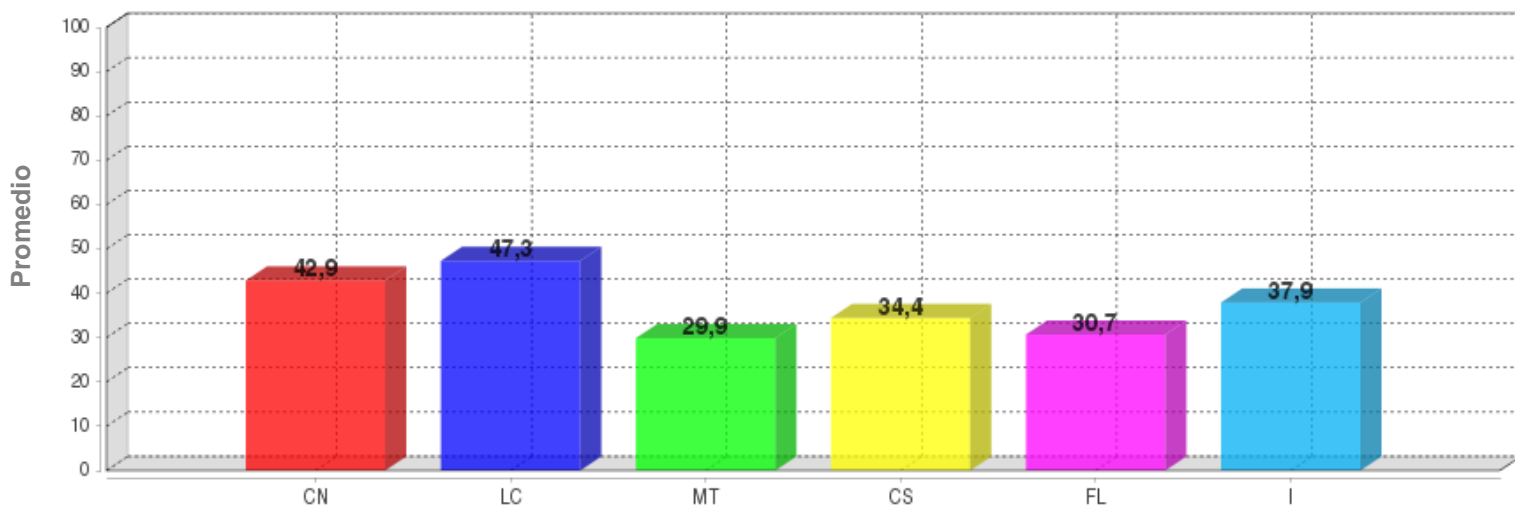

	CN	LC	MT	CS	FL	I
PROMEDIO	42.9	47.3	29.9	34.4	30.7	37.9

DISTRIBUCIÓN DE ESTUDIANTES POR NIVELES DE COMPONENTES

INGLÉS - INGLÉS

AVISOS

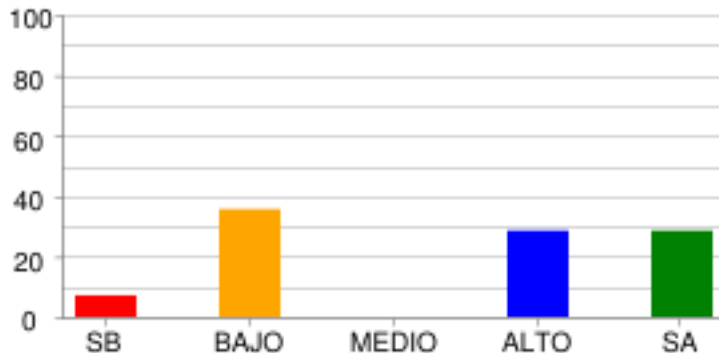

	SB	BAJO	MEDIO	ALTO	SA
% Estudiantes	7.14%	35.71%	0.0%	28.57%	28.57%
# Estudiantes	1	5	0	4	4

COMPLETAR TEXTOS

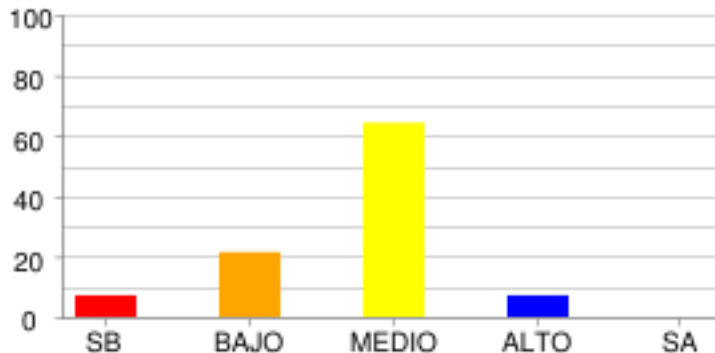

	SB	BAJO	MEDIO	ALTO	SA
% Estudiantes	7.14%	21.43%	64.29%	7.14%	0.0%
# Estudiantes	1	3	9	1	0

COMUNICACIÓN

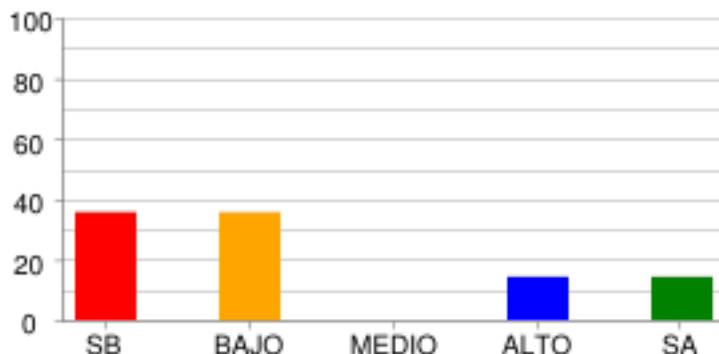

	SB	BAJO	MEDIO	ALTO	SA
% Estudiantes	35.71%	35.71%	0.0%	14.29%	14.29%
# Estudiantes	5	5	0	2	2

VOCABULARIO

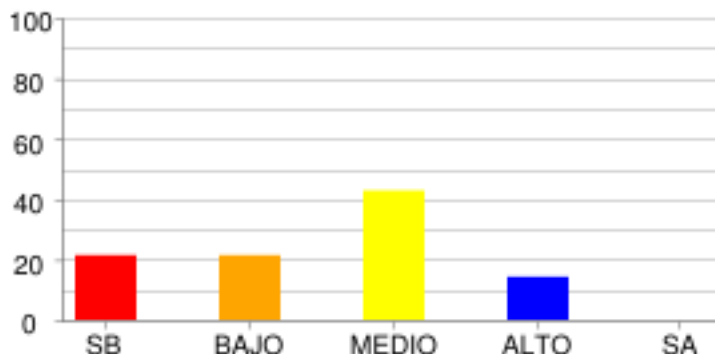

	SB	BAJO	MEDIO	ALTO	SA
% Estudiantes	21.43%	21.43%	42.86%	14.29%	0.0%
# Estudiantes	3	3	6	2	0

LECTURA CRÍTICA - FILOSOFÍA

LA PREGUNTA DEL HOMBRE POR SU MUNDO SOCIAL Y CULTURAL

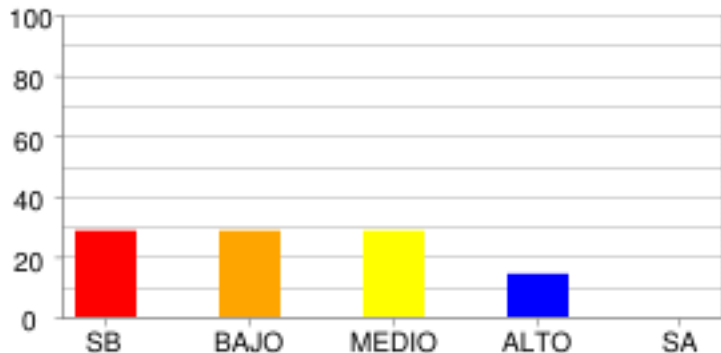

	SB	BAJO	MEDIO	ALTO	SA
% Estudiantes	28.57%	28.57%	28.57%	14.29%	0.0%
# Estudiantes	4	4	4	2	0

LECTURA CRÍTICA - LECTURA CRÍTICA

ARTICULACIÓN DE LAS PARTES DEL TEXTO PARA DARLE SENTIDO GLOBAL.

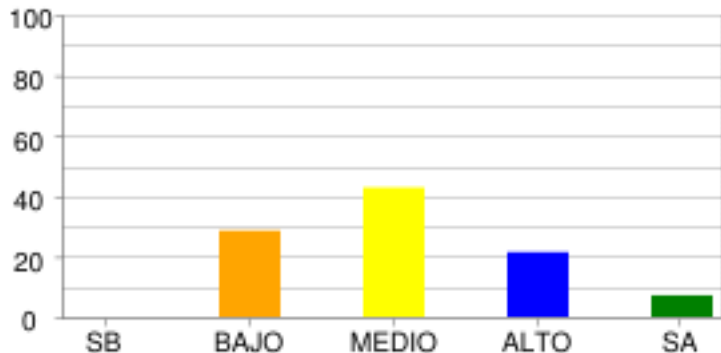

	SB	BAJO	MEDIO	ALTO	SA
% Estudiantes	0.0%	28.57%	42.86%	21.43%	7.14%
# Estudiantes	0	4	6	3	1

IDENTIFICACIÓN DE LOS CONTENIDOS EXPLÍCITOS.

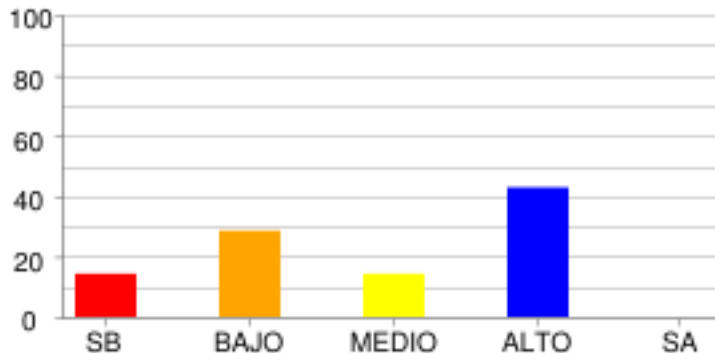

	SB	BAJO	MEDIO	ALTO	SA
% Estudiantes	14.29%	28.57%	14.29%	42.86%	0.0%
# Estudiantes	2	4	2	6	0

REFLEXIÓN Y EVALUACIÓN DEL CONTENIDO DE LOS TEXTOS.

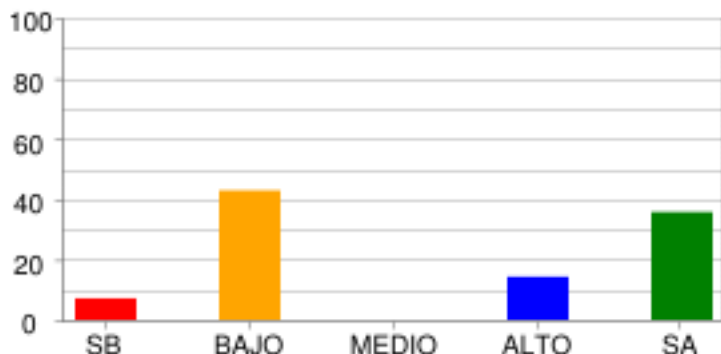

	SB	BAJO	MEDIO	ALTO	SA
% Estudiantes	7.14%	42.86%	0.0%	14.29%	35.71%
# Estudiantes	1	6	0	2	5

MATEMÁTICAS - MATEMÁTICAS

ALEATORIO

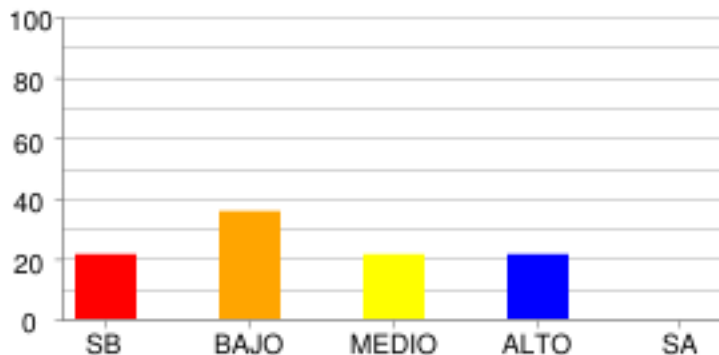

	SB	BAJO	MEDIO	ALTO	SA
% Estudiantes	21.43%	35.71%	21.43%	21.43%	0.0%
# Estudiantes	3	5	3	3	0

GEOMÉTRICO - MÉTRICO

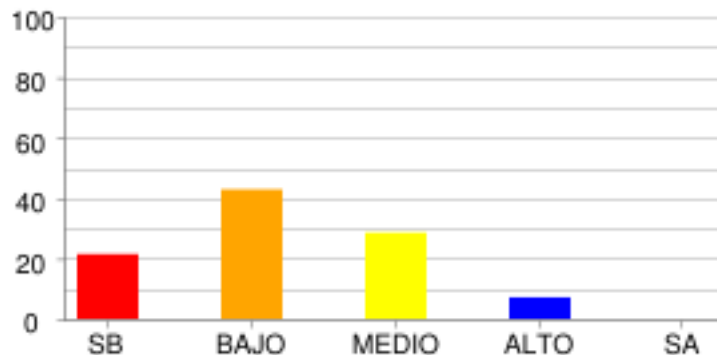

	SB	BAJO	MEDIO	ALTO	SA
% Estudiantes	21.43%	42.86%	28.57%	7.14%	0.0%
# Estudiantes	3	6	4	1	0

NUMÉRICO - VARIACIONAL

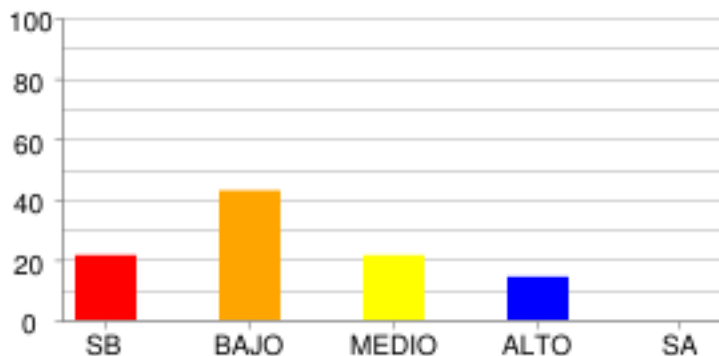

	SB	BAJO	MEDIO	ALTO	SA
% Estudiantes	21.43%	42.86%	21.43%	14.29%	0.0%
# Estudiantes	3	6	3	2	0

CIENCIAS NATURALES - CIENCIAS NATURALES

CIENCIA, TECNOLOGÍA Y SOCIEDAD

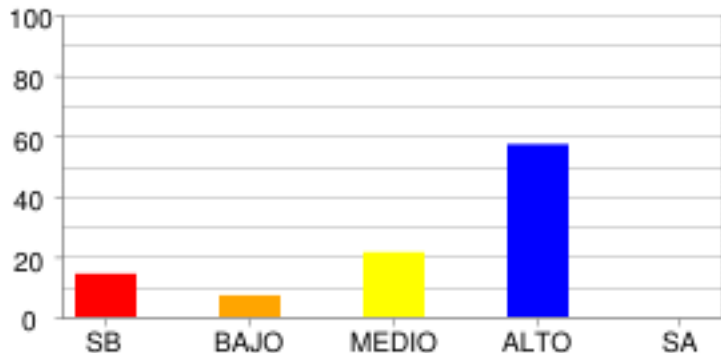

	SB	BAJO	MEDIO	ALTO	SA
% Estudiantes	14.29%	7.14%	21.43%	57.14%	0.0%
# Estudiantes	2	1	3	8	0

ENTORNO VIVO

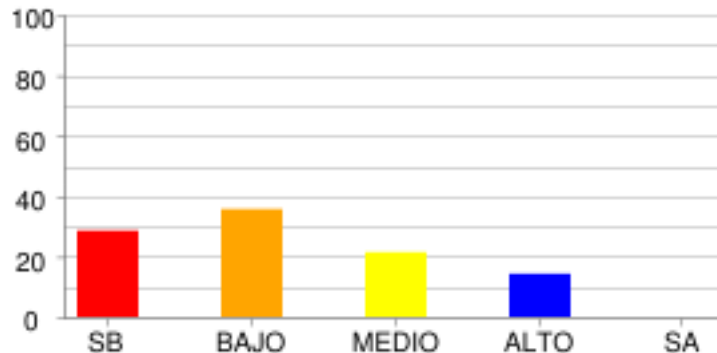

	SB	BAJO	MEDIO	ALTO	SA
% Estudiantes	28.57%	35.71%	21.43%	14.29%	0.0%
# Estudiantes	4	5	3	2	0

SOCIALES Y CIUDADANAS - CIENCIAS SOCIALES

COMPETENCIAS CIUDADANAS

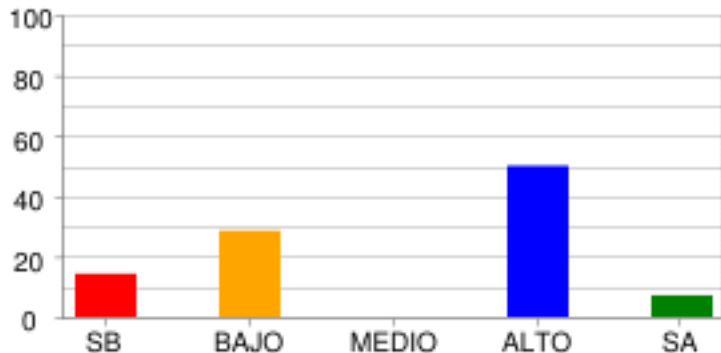

	SB	BAJO	MEDIO	ALTO	SA
% Estudiantes	14.29%	28.57%	0.0%	50.0%	7.14%
# Estudiantes	2	4	0	7	1

EL ESPACIO, EL TERRITORIO, EL AMBIENTE

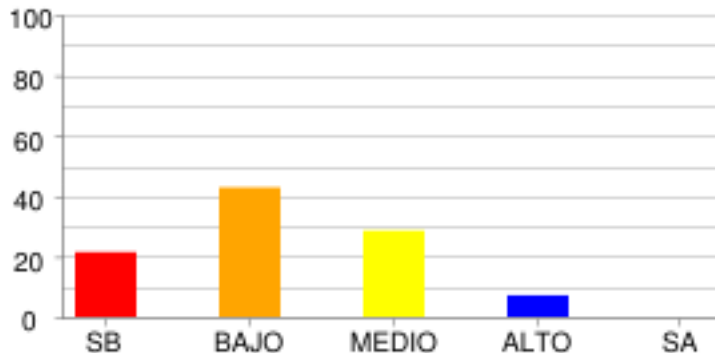

	SB	BAJO	MEDIO	ALTO	SA
% Estudiantes	21.43%	42.86%	28.57%	7.14%	0.0%
# Estudiantes	3	6	4	1	0

EL TIEMPO Y LAS CULTURAS

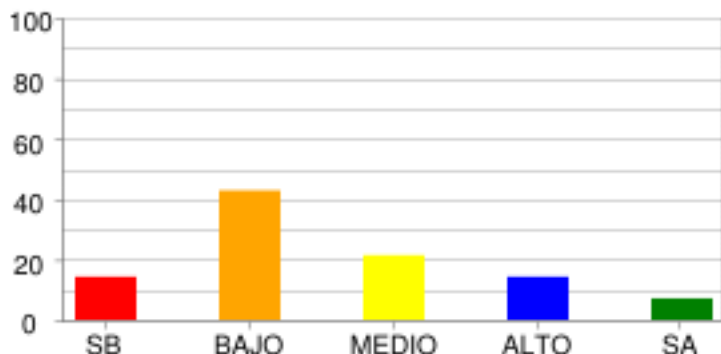

	SB	BAJO	MEDIO	ALTO	SA
% Estudiantes	14.29%	42.86%	21.43%	14.29%	7.14%
# Estudiantes	2	6	3	2	1

PODER, ECONOMÍA Y ORGANIZACIONES SOCIALES

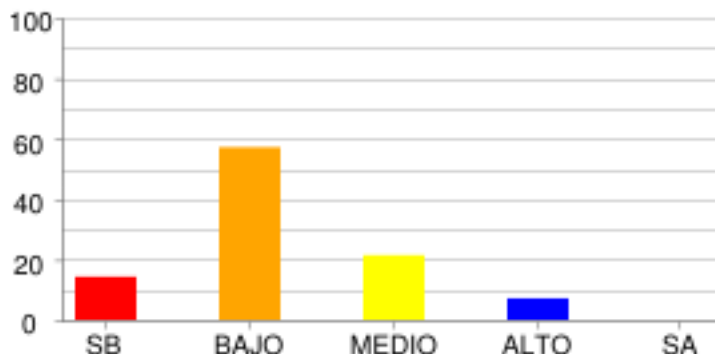

	SB	BAJO	MEDIO	ALTO	SA
% Estudiantes	14.29%	57.14%	21.43%	7.14%	0.0%
# Estudiantes	2	8	3	1	0

DISTRIBUCIÓN DE ESTUDIANTES POR NIVELES DE COMPETENCIA

LECTURA CRÍTICA

ARGUMENTATIVA

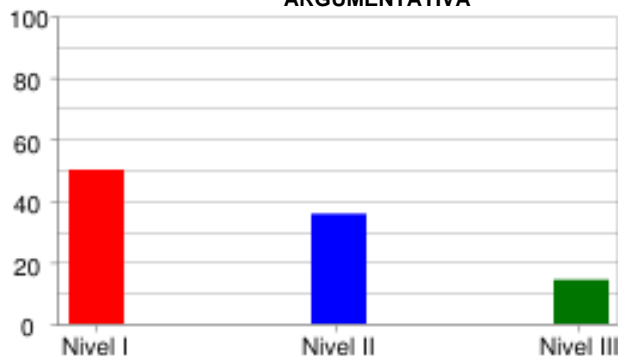

	Nivel I	Nivel II	Nivel III
% Estudiantes	50.0%	35.71%	14.29%
# Estudiantes	7	5	2

INTERPRETATIVA

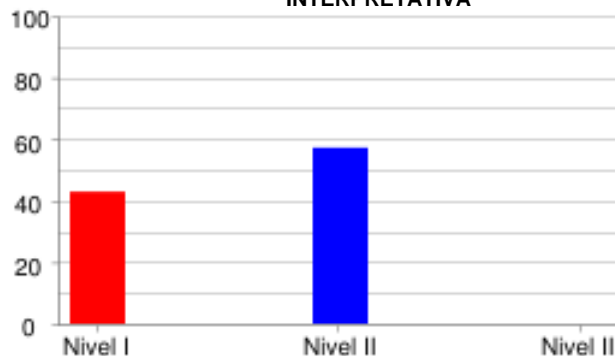

	Nivel I	Nivel II	Nivel III
% Estudiantes	42.86%	57.14%	0.0%
# Estudiantes	6	8	0

PROPOSITIVA

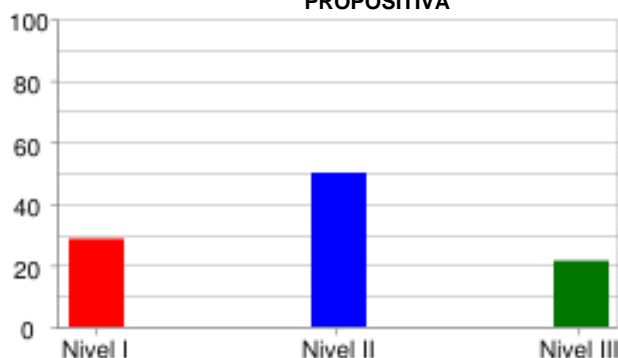

	Nivel I	Nivel II	Nivel III
% Estudiantes	28.57%	50.0%	21.43%
# Estudiantes	4	7	3

PROPOSITIVA

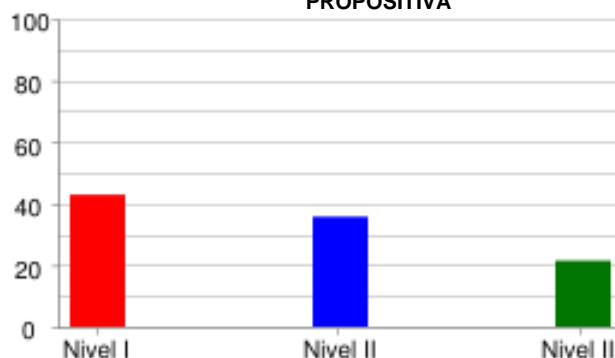

	Nivel I	Nivel II	Nivel III
% Estudiantes	42.86%	35.71%	21.43%
# Estudiantes	6	5	3

MATEMÁTICAS

FORMULACIÓN Y EJECUCIÓN

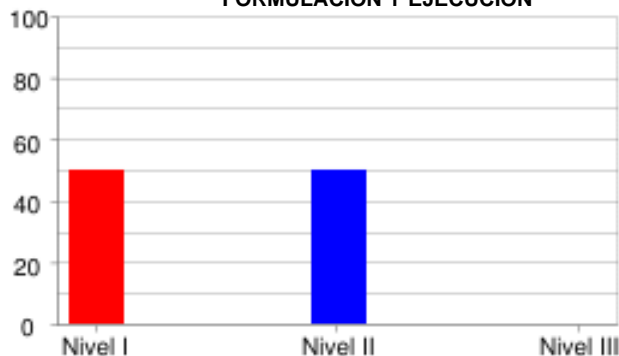

	Nivel I	Nivel II	Nivel III
% Estudiantes	50.0%	50.0%	0.0%
# Estudiantes	7	7	0

INTERPRETACIÓN Y REPRESENTACIÓN

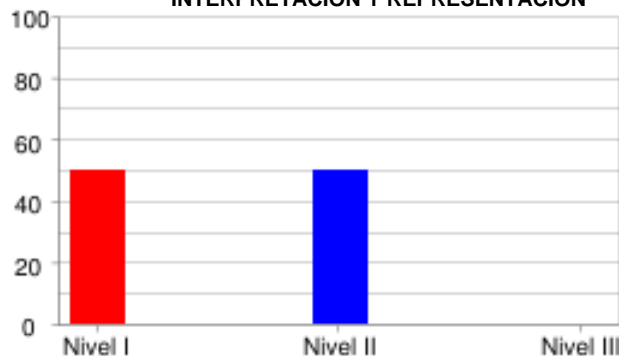

	Nivel I	Nivel II	Nivel III
% Estudiantes	50.0%	50.0%	0.0%
# Estudiantes	7	7	0

RAZONAMIENTO Y ARGUMENTACIÓN



	Nivel I	Nivel II	Nivel III
% Estudiantes	78.57%	21.43%	0.0%
# Estudiantes	11	3	0

CIENCIAS NATURALES

EXPLICACIÓN DE FENÓMENOS

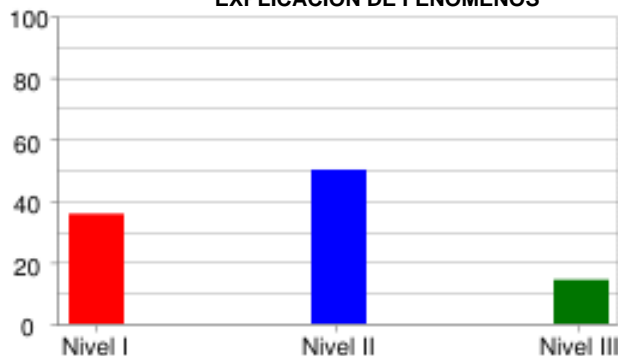

	Nivel I	Nivel II	Nivel III
% Estudiantes	35.71%	50.0%	14.29%
# Estudiantes	5	7	2

INDAGACIÓN

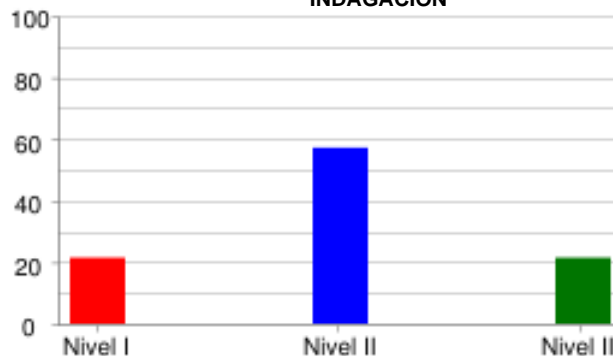

	Nivel I	Nivel II	Nivel III
% Estudiantes	21.43%	57.14%	21.43%
# Estudiantes	3	8	3

USO DEL CONOCIMIENTO CIENTÍFICO

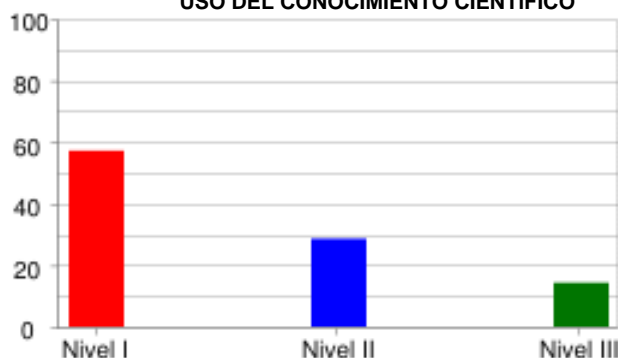

	Nivel I	Nivel II	Nivel III
% Estudiantes	57.14%	28.57%	14.29%
# Estudiantes	8	4	2

SOCIALES Y CIUDADANAS

INTERPRETACIÓN Y ANÁLISIS DE PERSPECTIVAS

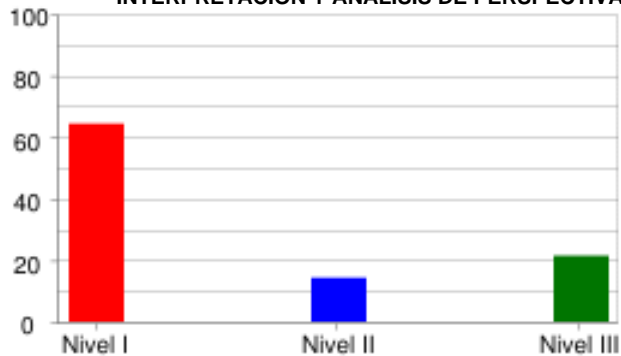

	Nivel I	Nivel II	Nivel III
% Estudiantes	64.29%	14.29%	21.43%
# Estudiantes	9	2	3

PENSAMIENTO REFLEXIVO Y SISTÉMICO

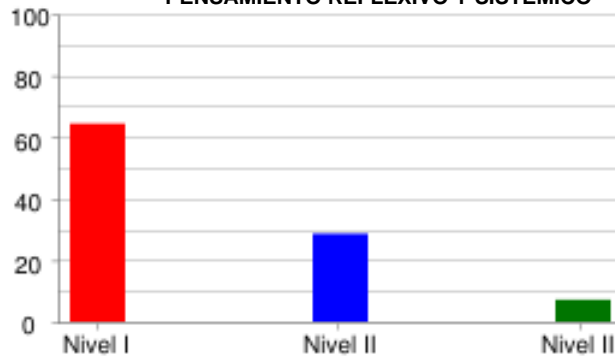

	Nivel I	Nivel II	Nivel III
% Estudiantes	64.29%	28.57%	7.14%
# Estudiantes	9	4	1

PENSAMIENTO SOCIAL



	Nivel I	Nivel II	Nivel III
% Estudiantes	64.29%	21.43%	14.29%
# Estudiantes	9	3	2

INGLÉS

LINGÜÍSTICA

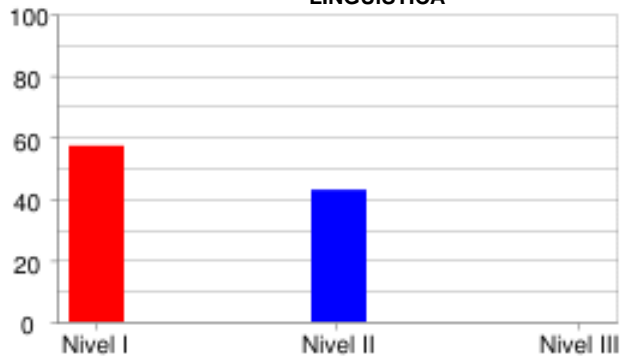

	Nivel I	Nivel II	Nivel III
% Estudiantes	57.14%	42.86%	0.0%
# Estudiantes	8	6	0

PRAGMÁTICA

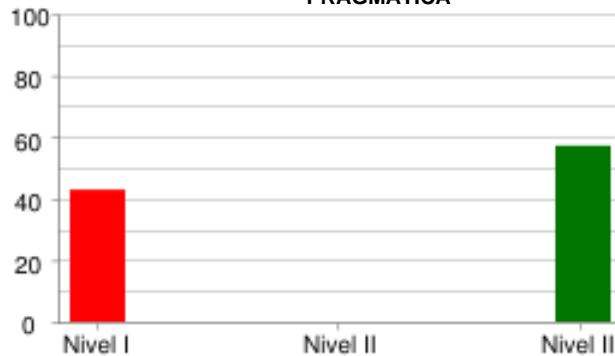

	Nivel I	Nivel II	Nivel III
% Estudiantes	42.86%	0.0%	57.14%
# Estudiantes	6	0	8

SOCIO-LINGÜÍSTICA



	Nivel I	Nivel II	Nivel III
% Estudiantes	71.43%	0.0%	28.57%
# Estudiantes	10	0	4

PRUEBA: MI META ES SABER 9-15-03
 INSTITUCIÓN: I. E. NORMAL SUPERIOR DE SINCELEJO VESPERTINA

ÁREA: INGLÉS

INFORME DE INDICADORES Y ANÁLISIS DE RESPUESTAS

#	COMPETENCIAS	COMPONENTES	PORCENTAJE										ID
			A	B	C	D	E	F	G	H	NR		
1	PRAGMÁTICA	AVISOS	21.4	35.7	42.9	0.0	0.0	0.0	0.0	0.0	0.0	0.0	57.1
2	PRAGMÁTICA	AVISOS	71.4	0.0	28.6	0.0	0.0	0.0	0.0	0.0	0.0	0.0	28.6
3	PRAGMÁTICA	AVISOS	14.3	64.3	21.4	0.0	0.0	0.0	0.0	0.0	0.0	0.0	35.7
4	LINGÜÍSTICA	VOCABULARIO	7.1	35.7	21.4	14.3	0.0	21.4	0.0	0.0	0.0	0.0	85.7
5	LINGÜÍSTICA	VOCABULARIO	0.0	7.1	21.4	14.3	57.1	0.0	0.0	0.0	0.0	0.0	42.9
6	LINGÜÍSTICA	VOCABULARIO	35.7	7.1	28.6	21.4	0.0	7.1	0.0	0.0	0.0	0.0	64.3
7	LINGÜÍSTICA	VOCABULARIO	21.4	14.3	21.4	21.4	7.1	14.3	0.0	0.0	0.0	0.0	78.6
8	LINGÜÍSTICA	VOCABULARIO	35.7	21.4	7.1	14.3	7.1	14.3	0.0	0.0	0.0	0.0	78.6
9	SOCIO-LINGÜÍSTICA	COMUNICACIÓN	7.1	50.0	42.9	0.0	0.0	0.0	0.0	0.0	0.0	0.0	57.1
10	SOCIO-LINGÜÍSTICA	COMUNICACIÓN	14.3	28.6	57.1	0.0	0.0	0.0	0.0	0.0	0.0	0.0	71.4
11	SOCIO-LINGÜÍSTICA	COMUNICACIÓN	35.7	21.4	35.7	0.0	7.1	0.0	0.0	0.0	0.0	0.0	64.3
12	LINGÜÍSTICA	COMPLETAR TEXTOS	35.7	28.6	35.7	0.0	0.0	0.0	0.0	0.0	0.0	0.0	64.3
13	LINGÜÍSTICA	COMPLETAR TEXTOS	21.4	57.1	21.4	0.0	0.0	0.0	0.0	0.0	0.0	0.0	42.9
14	LINGÜÍSTICA	COMPLETAR TEXTOS	50.0	21.4	21.4	0.0	0.0	7.1	0.0	0.0	0.0	0.0	50.0
15	LINGÜÍSTICA	COMPLETAR TEXTOS	28.6	57.1	14.3	0.0	0.0	0.0	0.0	0.0	0.0	0.0	85.7
16	LINGÜÍSTICA	COMPLETAR TEXTOS	14.3	0.0	78.6	7.1	0.0	0.0	0.0	0.0	0.0	0.0	85.7

ID	NO ACERTARON LA RESPUESTA CORRECTA
NR	NO RESPONDIO

PRUEBA: MI META ES SABER 9-15-03
 INSTITUCIÓN: I. E. NORMAL SUPERIOR DE SINCELEJO VESPERTINA

ÁREA: **LECTURA CRÍTICA**

INFORME DE INDICADORES Y ANÁLISIS DE RESPUESTAS

#	COMPETENCIAS	COMPONENTES	PORCENTAJE										ID
			A	B	C	D	E	F	G	H	NR		
17	PROPOSITIVA	IDENTIFICACIÓN DE LOS	57.1	14.3	7.1	21.4	0.0	0.0	0.0	0.0	0.0	0.0	42.9
18	PROPOSITIVA	IDENTIFICACIÓN DE LOS	85.7	7.1	0.0	7.1	0.0	0.0	0.0	0.0	0.0	0.0	14.3
19	PROPOSITIVA	IDENTIFICACIÓN DE LOS	35.7	21.4	28.6	14.3	0.0	0.0	0.0	0.0	0.0	0.0	64.3
20	INTERPRETATIVA	IDENTIFICACIÓN DE LOS	28.6	7.1	42.9	21.4	0.0	0.0	0.0	0.0	0.0	0.0	78.6
21	ARGUMENTATIVA	ARTICULACIÓN DE LAS PA	35.7	7.1	35.7	21.4	0.0	0.0	0.0	0.0	0.0	0.0	64.3
22	PROPOSITIVA	ARTICULACIÓN DE LAS PA	71.4	14.3	0.0	14.3	0.0	0.0	0.0	0.0	0.0	0.0	28.6
23	PROPOSITIVA	ARTICULACIÓN DE LAS PA	7.1	21.4	50.0	21.4	0.0	0.0	0.0	0.0	0.0	0.0	50.0
24	PROPOSITIVA	ARTICULACIÓN DE LAS PA	21.4	7.1	21.4	50.0	0.0	0.0	0.0	0.0	0.0	0.0	78.6
25	ARGUMENTATIVA	REFLEXIÓN Y EVALUACIÓN	28.6	14.3	50.0	7.1	0.0	0.0	0.0	0.0	0.0	0.0	50.0
26	INTERPRETATIVA	IDENTIFICACIÓN DE LOS	71.4	7.1	14.3	7.1	0.0	0.0	0.0	0.0	0.0	0.0	28.6
27	INTERPRETATIVA	REFLEXIÓN Y EVALUACIÓN	78.6	0.0	0.0	21.4	0.0	0.0	0.0	0.0	0.0	0.0	21.4
28	INTERPRETATIVA	ARTICULACIÓN DE LAS PA	28.6	35.7	7.1	28.6	0.0	0.0	0.0	0.0	0.0	0.0	71.4
29	INTERPRETATIVA	REFLEXIÓN Y EVALUACIÓN	35.7	14.3	0.0	50.0	0.0	0.0	0.0	0.0	0.0	0.0	50.0
30	PROPOSITIVA	IDENTIFICACIÓN DE LOS	21.4	28.6	14.3	35.7	0.0	0.0	0.0	0.0	0.0	0.0	85.7
31	INTERPRETATIVA	IDENTIFICACIÓN DE LOS	21.4	35.7	14.3	28.6	0.0	0.0	0.0	0.0	0.0	0.0	64.3
32	ARGUMENTATIVA	IDENTIFICACIÓN DE LOS	28.6	0.0	21.4	50.0	0.0	0.0	0.0	0.0	0.0	0.0	50.0

ID	NO ACERTARON LA RESPUESTA CORRECTA
NR	NO RESPONDIO

PRUEBA: MI META ES SABER 9-15-03
 INSTITUCIÓN: I. E. NORMAL SUPERIOR DE SINCELEJO VESPERTINA

ÁREA: **MATEMÁTICAS**

INFORME DE INDICADORES Y ANÁLISIS DE RESPUESTAS

#	COMPETENCIAS	COMPONENTES	PORCENTAJE										
			A	B	C	D	E	F	G	H	NR	ID	
33	INTERPRETACIÓN Y REPRES	GEOMÉTRICO - MÉTRICO	28.6	21.4	28.6	21.4	0.0	0.0	0.0	0.0	0.0	0.0	78.6
34	FORMULACIÓN Y EJECUCIÓN	ALEATORIO	28.6	21.4	35.7	14.3	0.0	0.0	0.0	0.0	0.0	0.0	85.7
35	FORMULACIÓN Y EJECUCIÓN	ALEATORIO	28.6	21.4	35.7	14.3	0.0	0.0	0.0	0.0	0.0	0.0	71.4
36	INTERPRETACIÓN Y REPRES	GEOMÉTRICO - MÉTRICO	14.3	21.4	42.9	21.4	0.0	0.0	0.0	0.0	0.0	0.0	78.6
37	INTERPRETACIÓN Y REPRES	NUMÉRICO - VARIACIONAL	42.9	42.9	7.1	7.1	0.0	0.0	0.0	0.0	0.0	0.0	57.1
38	INTERPRETACIÓN Y REPRES	GEOMÉTRICO - MÉTRICO	35.7	14.3	21.4	28.6	0.0	0.0	0.0	0.0	0.0	0.0	78.6
39	RAZONAMIENTO Y ARGUMENTO	NUMÉRICO - VARIACIONAL	14.3	21.4	21.4	42.9	0.0	0.0	0.0	0.0	0.0	0.0	57.1
40	RAZONAMIENTO Y ARGUMENTO	NUMÉRICO - VARIACIONAL	21.4	28.6	21.4	28.6	0.0	0.0	0.0	0.0	0.0	0.0	78.6
41	INTERPRETACIÓN Y REPRES	NUMÉRICO - VARIACIONAL	0.0	42.9	42.9	14.3	0.0	0.0	0.0	0.0	0.0	0.0	57.1
42	RAZONAMIENTO Y ARGUMENTO	NUMÉRICO - VARIACIONAL	28.6	28.6	14.3	28.6	0.0	0.0	0.0	0.0	0.0	0.0	85.7
43	RAZONAMIENTO Y ARGUMENTO	NUMÉRICO - VARIACIONAL	0.0	42.9	50.0	7.1	0.0	0.0	0.0	0.0	0.0	0.0	50.0
44	FORMULACIÓN Y EJECUCIÓN	GEOMÉTRICO - MÉTRICO	50.0	14.3	14.3	21.4	0.0	0.0	0.0	0.0	0.0	0.0	50.0
45	FORMULACIÓN Y EJECUCIÓN	ALEATORIO	28.6	35.7	21.4	14.3	0.0	0.0	0.0	0.0	0.0	0.0	64.3
46	RAZONAMIENTO Y ARGUMENTO	GEOMÉTRICO - MÉTRICO	64.3	7.1	21.4	7.1	0.0	0.0	0.0	0.0	0.0	0.0	92.9
47	FORMULACIÓN Y EJECUCIÓN	ALEATORIO	28.6	28.6	14.3	28.6	0.0	0.0	0.0	0.0	0.0	0.0	71.4
48	RAZONAMIENTO Y ARGUMENTO	ALEATORIO	7.1	21.4	35.7	35.7	0.0	0.0	0.0	0.0	0.0	0.0	64.3

ID	NO ACERTARON LA RESPUESTA CORRECTA
NR	NO RESPONDIO

PRUEBA: MI META ES SABER 9-15-03
INSTITUCIÓN: I. E. NORMAL SUPERIOR DE SINCELEJO VESPERTINA

ÁREA: CIENCIAS NATURALES

INFORME DE INDICADORES Y ANÁLISIS DE RESPUESTAS

#	COMPETENCIAS	COMPONENTES	PORCENTAJE									ID	
			A	B	C	D	E	F	G	H	NR		
49	INDAGACIÓN	ENTORNO VIVO	21.4	35.7	7.1	35.7	0.0	0.0	0.0	0.0	0.0	0.0	78.6
50	USO DEL CONOCIMIENTO C	ENTORNO VIVO	35.7	14.3	14.3	35.7	0.0	0.0	0.0	0.0	0.0	0.0	85.7
51	EXPLICACIÓN DE FENÓMEN	ENTORNO VIVO	14.3	28.6	28.6	28.6	0.0	0.0	0.0	0.0	0.0	0.0	71.4
52	EXPLICACIÓN DE FENÓMEN	ENTORNO VIVO	21.4	14.3	7.1	57.1	0.0	0.0	0.0	0.0	0.0	0.0	42.9
53	INDAGACIÓN	ENTORNO VIVO	50.0	14.3	21.4	14.3	0.0	0.0	0.0	0.0	0.0	0.0	50.0
54	INDAGACIÓN	ENTORNO VIVO	28.6	42.9	14.3	14.3	0.0	0.0	0.0	0.0	0.0	0.0	85.7
55	EXPLICACIÓN DE FENÓMEN	ENTORNO VIVO	14.3	28.6	57.1	0.0	0.0	0.0	0.0	0.0	0.0	0.0	71.4
56	USO DEL CONOCIMIENTO C	ENTORNO VIVO	7.1	50.0	28.6	14.3	0.0	0.0	0.0	0.0	0.0	0.0	50.0
57	USO DEL CONOCIMIENTO C	CIENCIA, TECNOLOGÍA Y	57.1	14.3	14.3	14.3	0.0	0.0	0.0	0.0	0.0	0.0	85.7
58	EXPLICACIÓN DE FENÓMEN	CIENCIA, TECNOLOGÍA Y	0.0	35.7	42.9	21.4	0.0	0.0	0.0	0.0	0.0	0.0	57.1
59	EXPLICACIÓN DE FENÓMEN	CIENCIA, TECNOLOGÍA Y	28.6	14.3	57.1	0.0	0.0	0.0	0.0	0.0	0.0	0.0	42.9
60	INDAGACIÓN	CIENCIA, TECNOLOGÍA Y	21.4	21.4	35.7	21.4	0.0	0.0	0.0	0.0	0.0	0.0	64.3
61	USO DEL CONOCIMIENTO C	CIENCIA, TECNOLOGÍA Y	0.0	14.3	14.3	71.4	0.0	0.0	0.0	0.0	0.0	0.0	28.6
62	INDAGACIÓN	CIENCIA, TECNOLOGÍA Y	14.3	0.0	71.4	14.3	0.0	0.0	0.0	0.0	0.0	0.0	28.6
63	INDAGACIÓN	CIENCIA, TECNOLOGÍA Y	64.3	21.4	0.0	14.3	0.0	0.0	0.0	0.0	0.0	0.0	35.7
64	INDAGACIÓN	CIENCIA, TECNOLOGÍA Y	14.3	14.3	64.3	7.1	0.0	0.0	0.0	0.0	0.0	0.0	35.7

ID NO ACERTARON LA RESPUESTA CORRECTA**NR** NO RESPONDIO

PRUEBA: MI META ES SABER 9-15-03
 INSTITUCIÓN: I. E. NORMAL SUPERIOR DE SINCELEJO VESPERTINA

ÁREA: **LECTURA CRITICA II**

INFORME DE INDICADORES Y ANÁLISIS DE RESPUESTAS

#	COMPETENCIAS	COMPONENTES	PORCENTAJE										ID
			A	B	C	D	E	F	G	H	NR		
65	ARGUMENTATIVA	LA PREGUNTA DEL HOMBRE	21.4	42.9	0.0	35.7	0.0	0.0	0.0	0.0	0.0	0.0	64.3
66	ARGUMENTATIVA	LA PREGUNTA DEL HOMBRE	28.6	28.6	35.7	7.1	0.0	0.0	0.0	0.0	0.0	0.0	64.3
67	INTERPRETATIVA	LA PREGUNTA DEL HOMBRE	7.1	21.4	42.9	28.6	0.0	0.0	0.0	0.0	0.0	0.0	71.4
68	INTERPRETATIVA	LA PREGUNTA DEL HOMBRE	21.4	28.6	21.4	28.6	0.0	0.0	0.0	0.0	0.0	0.0	71.4
69	PROPOSITIVA	LA PREGUNTA DEL HOMBRE	21.4	21.4	35.7	21.4	0.0	0.0	0.0	0.0	0.0	0.0	78.6
70	PROPOSITIVA	LA PREGUNTA DEL HOMBRE	57.1	35.7	0.0	7.1	0.0	0.0	0.0	0.0	0.0	0.0	42.9
71	INTERPRETATIVA	LA PREGUNTA DEL HOMBRE	14.3	28.6	21.4	35.7	0.0	0.0	0.0	0.0	0.0	0.0	64.3
72	INTERPRETATIVA	LA PREGUNTA DEL HOMBRE	28.6	21.4	50.0	0.0	0.0	0.0	0.0	0.0	0.0	0.0	78.6
73	ARGUMENTATIVA	LA PREGUNTA DEL HOMBRE	28.6	28.6	35.7	7.1	0.0	0.0	0.0	0.0	0.0	0.0	71.4
74	ARGUMENTATIVA	LA PREGUNTA DEL HOMBRE	14.3	21.4	21.4	42.9	0.0	0.0	0.0	0.0	0.0	0.0	85.7

ID	NO ACERTARON LA RESPUESTA CORRECTA
NR	NO RESPONDIO

PRUEBA: MI META ES SABER 9-15-03
 INSTITUCIÓN: I. E. NORMAL SUPERIOR DE SINCELEJO VESPERTINA

ÁREA: **SOCIALES Y CIUDADANAS**

INFORME DE INDICADORES Y ANÁLISIS DE RESPUESTAS

#	COMPETENCIAS	COMPONENTES	PORCENTAJE									ID
			A	B	C	D	E	F	G	H	NR	
75	PENSAMIENTO REFLEXIVO	EL ESPACIO, EL TERRITO	0.0	42.9	35.7	21.4	0.0	0.0	0.0	0.0	0.0	57.1
76	PENSAMIENTO REFLEXIVO	EL ESPACIO, EL TERRITO	14.3	64.3	7.1	14.3	0.0	0.0	0.0	0.0	0.0	85.7
77	INTERPRETACIÓN Y ANÁLI	PODER, ECONOMÍA Y ORGA	35.7	0.0	35.7	28.6	0.0	0.0	0.0	0.0	0.0	64.3
78	PENSAMIENTO SOCIAL	PODER, ECONOMÍA Y ORGA	14.3	42.9	21.4	21.4	0.0	0.0	0.0	0.0	0.0	78.6
79	PENSAMIENTO SOCIAL	EL TIEMPO Y LAS CULTUR	42.9	28.6	28.6	0.0	0.0	0.0	0.0	0.0	0.0	57.1
80	INTERPRETACIÓN Y ANÁLI	EL TIEMPO Y LAS CULTUR	14.3	28.6	28.6	28.6	0.0	0.0	0.0	0.0	0.0	71.4
81	INTERPRETACIÓN Y ANÁLI	COMPETENCIAS CIUDADANA	57.1	14.3	14.3	14.3	0.0	0.0	0.0	0.0	0.0	42.9
82	INTERPRETACIÓN Y ANÁLI	COMPETENCIAS CIUDADANA	28.6	64.3	0.0	7.1	0.0	0.0	0.0	0.0	0.0	35.7
83	INTERPRETACIÓN Y ANÁLI	EL TIEMPO Y LAS CULTUR	21.4	42.9	28.6	7.1	0.0	0.0	0.0	0.0	0.0	78.6
84	PENSAMIENTO SOCIAL	EL TIEMPO Y LAS CULTUR	21.4	7.1	50.0	21.4	0.0	0.0	0.0	0.0	0.0	50.0
85	PENSAMIENTO REFLEXIVO	PODER, ECONOMÍA Y ORGA	35.7	7.1	28.6	28.6	0.0	0.0	0.0	0.0	0.0	71.4
86	PENSAMIENTO SOCIAL	PODER, ECONOMÍA Y ORGA	14.3	35.7	14.3	35.7	0.0	0.0	0.0	0.0	0.0	64.3
87	PENSAMIENTO REFLEXIVO	EL ESPACIO, EL TERRITO	35.7	28.6	28.6	7.1	0.0	0.0	0.0	0.0	0.0	71.4
88	PENSAMIENTO SOCIAL	EL TIEMPO Y LAS CULTUR	14.3	14.3	57.1	14.3	0.0	0.0	0.0	0.0	0.0	85.7
89	INTERPRETACIÓN Y ANÁLI	COMPETENCIAS CIUDADANA	28.6	14.3	28.6	28.6	0.0	0.0	0.0	0.0	0.0	71.4
90	PENSAMIENTO SOCIAL	EL ESPACIO, EL TERRITO	21.4	35.7	21.4	21.4	0.0	0.0	0.0	0.0	0.0	64.3

ID	NO ACERTARON LA RESPUESTA CORRECTA
NR	NO RESPONDIO