

INFORME DE ASIGNATURAS (GENERAL)

INSTITUCIÓN: I. E. NORMAL SUPERIOR DE SINCELEJO
PRUEBA: MI META ES SABER 9-15-03

CIUDAD: SINCELEJO
FECHA: 29 / OCTUBRE / 2015

GRUPO	NOMBRE	PUESTO				NÚCLEO COMÚN						
		CAT	PROMEDIO	GRA	GRU	ALC	LC	FL	AMT	ACN	ASC	AI
9°3	PALENCIA ORTEGA DIEGO ALEXANDER	S	317	1	1	69	81	50	44	88	44	88
9°4	HERNANDEZ VILLACOB ALEXA	S	298	2	1	58	63	50	63	69	50	56
9°3	HINCAPIE PATERNINA DANIEL ALFONSO	S	285	3	2	65	69	60	38	75	38	94
9°7	SIERRA MARTINEZ YOLIANA	S	285	4	1	58	56	60	38	63	69	56
9°3	RUIZ GARCIA LUZ GABRIELA	S	283	5	3	62	69	50	50	56	50	81
9°3	REYES OZUNA MARIA ALEJANDRA	S	279	6	4	69	69	70	31	69	50	69
9°3	CAUSIL CONTRERAS WENDY VANESSA	S	275	7	5	54	44	70	44	75	44	63
9°3	LOPEZ ALVAREZ JUAN SEBASTIAN	S	270	8	6	73	75	70	44	56	38	69
9°3	PATERNINA ROMERO WENDY PAOLA	S	270	9	7	69	69	70	31	63	44	81
9°2	BURGOS PEREZ DANIELA MARIA	S	266	10	1	46	69	10	44	63	63	44
9°5	ALVAREZ RODRIGUEZ ZULAY ANDREA	S	262	11	1	58	56	60	31	63	50	75
9°3	MEZA ROMERO MARIA JOSE	S	262	12	8	65	75	50	31	56	56	56
9°3	ORTEGA MENDEZ LUCILA MARGARITA	S	257	13	9	62	56	70	19	63	56	69
9°7	HERNANDEZ CONTRERAS ANDREA CAROLINA	S	252	14	2	58	56	60	31	75	44	31
9°4	BELLO LOZANO LETY BEIRET	M	248	15	2	54	63	40	38	75	38	31
9°3	LONDOÑO TOUS MARIA JOSE	M	248	16	10	50	50	50	31	69	50	44
9°3	RAMOS MARTINEZ MARIA DANIELA	M	247	17	11	58	50	70	31	56	50	56
9°3	CROSTHWAITE GUZMAN YELENA LUCIA	M	246	18	12	54	56	50	25	63	50	63
9°3	SALCEDO VERBEL MARIA DE LOS ANGELES	M	246	19	13	42	38	50	19	81	50	63
9°2	TOVAR PEREZ ANTONELLA	M	243	20	2	62	63	60	31	63	38	50
9°4	CAÑON JARABA CARLOS EDUARDO	M	243	21	3	54	50	60	44	44	50	56
9°7	CRUZ GALVIS ARIANNA MISHHELL	M	243	22	3	58	69	40	25	63	50	44
9°3	GONZALEZ RUBIO MARMOLEJO ESTEFANY	M	242	23	14	54	50	60	31	50	56	56
9°7	ESCOBAR SOLIS MARYORIS DAYANA	M	241	24	4	54	63	40	44	38	50	69

INFORME DE ASIGNATURAS (GENERAL)

INSTITUCIÓN: I. E. NORMAL SUPERIOR DE SINCELEJO
PRUEBA: MI META ES SABER 9-15-03

CIUDAD: SINCELEJO
FECHA: 29 / OCTUBRE / 2015

GRUPO	NOMBRE	PUESTO				NÚCLEO COMÚN						
		CAT	PROMEDIO	GRA	GRU	ALC	LC	FL	AMT	ACN	ASC	AI
9°5	MENDEZ MACEA JOHAN ANDRES	M	241	25	2	65	63	70	31	56	38	56
9°2	MARTINEZ ACUÑA MARIA ALEJANDRA	M	240	26	3	58	63	50	44	44	56	19
9°2	ALVIZ CANCHILA KARINA SUSANA	M	239	27	4	46	56	30	38	56	44	69
9°3	HERNANDEZ YEPEZ SELENE	M	238	28	15	54	56	50	6	63	69	44
9°6	RIVERA ATENCIA LUISA FERNANDA	M	238	29	1	50	56	40	50	63	31	38
9°3	GUZMAN MARTINEZ ANGIE VANESSA	M	237	30	16	50	50	50	38	38	63	50
9°1	GONZALEZ PALENCIA JERALDIN	M	236	31	1	42	31	60	44	50	56	38
9°3	MONTES MOLINA NEDIS DAYANA	M	236	32	17	54	69	30	44	56	38	38
9°1	MERCADO GARRIDO ANDRES FELIPE	M	236	33	2	54	56	50	31	75	38	19
9°1	ROMERO LONDOÑO KENIA PATRICIA	M	236	34	3	50	56	40	38	50	56	31
9°3	MENDEZ VERGARA MARIA FERNANDA	M	235	35	18	54	63	40	31	44	56	56
9°1	BERTEL SIERRA DARIEN ANDRES	M	233	36	4	58	69	40	31	56	38	56
9°5	RODRIGUEZ CONTRERAS DANIEL ESTEBAN	M	232	37	3	62	69	50	63	38	13	75
9°4	PERALTA MERCADO SHIARA MARGARITA	M	232	38	4	38	44	30	38	56	50	56
9°1	PEREZ VILLA DANEIRIS IBETH	M	229	39	5	58	50	70	13	44	69	44
9°5	PALOMINO PEREZ MILEDIS PAOLA	M	229	40	4	58	63	50	13	75	38	44
9°5	OCHOA JIMENEZ FIDEL RICARDO	M	229	41	5	50	56	40	50	56	13	88
9°3	BARBOZA COAVAS KIELLYN ANDREA	M	228	42	19	65	69	60	31	56	25	63
9°1	RUIZ BUSTAMANTE KHATOLINA	M	228	43	6	35	44	20	44	56	50	38
9°2	MERCADO PEREZ ARLEN	M	226	44	5	62	69	50	19	56	44	44
9°4	MERCADO GUEVARA LEIDY YADIRA	M	225	45	5	58	63	50	13	63	38	69
9°1	BOHORQUEZ PATERNINA KATIYULIET	M	225	46	7	38	38	40	25	50	69	38
9°6	ARRAZOLA CONTRERAS HUMBERTO JOSE	M	225	47	2	38	44	30	44	50	50	38
9°5	MONTERROZA VILLEGAS HAROLD DAVID	M	224	48	6	50	63	30	44	50	44	19

INFORME DE ASIGNATURAS (GENERAL)

INSTITUCIÓN: I. E. NORMAL SUPERIOR DE SINCELEJO
PRUEBA: MI META ES SABER 9-15-03

CIUDAD: SINCELEJO
FECHA: 29 / OCTUBRE / 2015

GRUPO	NOMBRE	PUESTO				NÚCLEO COMÚN						
		CAT	PROMEDIO	GRA	GRU	ALC	LC	FL	AMT	ACN	ASC	AI
9°2	VILLAMIL BANDA MARIA PAULA	M	223	49	6	58	63	50	25	63	31	50
9°3	AYALA GONZALEZ ANGELICA	M	223	50	20	38	38	40	38	63	38	50
9°7	ALMARIO MERCADO MARIA ALEJANDRA	M	223	51	5	62	69	50	19	56	44	38
9°1	MENDOZA ACOSTA JOSE DAVID	M	222	52	8	38	31	50	19	56	63	50
9°4	MERCADO ARROYO LAURA GISELA	M	222	53	6	46	63	20	38	56	38	44
9°1	VERGARA VERGARA NICOL STEFANIA	M	222	54	9	62	69	50	19	44	44	69
9°1	ROMERO SOLAR NICOLL DAJHANY	M	219	55	10	46	38	60	25	50	44	75
9°3	OSORIO CESPEDES YULIETH KARINA	M	219	56	21	62	63	60	13	56	38	63
9°7	PATERNINA SIERRA LILIBETH PAOLA	M	218	57	6	35	44	20	25	56	50	69
9°1	CONTRERAS SIERRA EVA MARIA	M	218	58	11	46	56	30	13	50	63	50
9°2	ROBLES VILLAMIZAR KEILA ANDREA	M	217	59	7	46	50	40	38	56	38	31
9°3	MARTINEZ SIERRA NATALIA ANDREA	M	217	60	22	46	50	40	19	69	25	88
9°3	SOLAR RIVERO ALEJANDRA	M	217	61	23	50	50	50	19	44	50	75
9°7	MORELO JULIO DANIEL ALEJANDRO	M	217	62	7	42	63	10	44	31	50	63
9°1	RODELO GUERRA ELIAN ENRIQUE	M	217	63	12	46	38	60	31	56	38	50
9°5	MENDOZA BUELVAS NESZLY CECILIA	M	217	64	7	42	25	70	31	56	44	44
9°1	DIAZ SIERRA DANIEL JOSUE	M	216	65	13	46	50	40	38	38	44	63
9°1	VILLADIEGO CORREA CAMILA ANDREA	M	215	66	14	54	50	60	13	38	63	56
9°4	ARRIETA TOSCANO YURLEIDIS MARIA	M	215	67	7	42	44	40	38	44	56	19
9°4	FUENTES HERAZO BRAYAN ALBEIRO	M	215	68	8	58	56	60	25	38	44	63
9°4	VERGARA MONTES PAULINA	M	214	69	9	54	63	40	25	50	38	56
9°3	AVILA GARCIA KELY FERNANDA	M	214	70	24	62	69	50	25	38	50	31
9°3	SALAZAR CARPE CARMEN JUDITH	M	213	71	25	50	50	50	31	31	50	69
9°5	CANCHILA CERVERA GERSON DAVID	M	213	72	8	42	44	40	31	63	19	88

INFORME DE ASIGNATURAS (GENERAL)

INSTITUCIÓN: I. E. NORMAL SUPERIOR DE SINCELEJO
PRUEBA: MI META ES SABER 9-15-03

CIUDAD: SINCELEJO
FECHA: 29 / OCTUBRE / 2015

GRUPO	NOMBRE	PUESTO				NÚCLEO COMÚN						
		CAT	PROMEDIO	GRA	GRU	ALC	LC	FL	AMT	ACN	ASC	AI
9°6	ARRAZOLA CONTRERAS MARIA DELIA	M	213	73	3	38	31	50	44	50	44	25
9°3	HIDALGO LORDUY ANDREA CAROLINA	M	212	74	26	46	63	20	31	44	44	56
9°3	MANJARRES ACEVEDO YORLEIDIS	M	212	75	27	35	50	10	6	63	63	50
9°4	SALGADO JERONIMO LIZ ENITH	M	212	76	10	46	44	50	25	56	44	38
9°7	RAMOS PERTUZ SEBASTIAN GERARDO	M	212	77	8	54	56	50	19	38	56	50
9°2	AVENDAÑO PERILLA BREINNER	M	212	78	8	42	56	20	44	56	31	31
9°2	PUERTA TOBIAS LAURA VANESSA	M	212	79	9	54	69	30	25	56	38	31
9°4	SOLAR FERNANDEZ DINA MARCELA	M	211	80	11	62	69	50	19	50	31	63
9°3	ALVAREZ MOLINA JHON KENY	M	211	81	28	38	56	10	25	63	44	38
9°2	SEÑA CASSERES LUZ ANDREA	M	210	82	10	62	75	40	25	44	38	38
9°6	HERNANDEZ MORENO ANDREA CAROLINA	M	210	83	4	46	44	50	56	25	38	50
9°7	HERNANDEZ HERNANDEZ LORENA PATRICIA	M	210	84	9	50	50	50	25	56	38	38
9°7	SUAREZ ACOSTA JOSE RICARDO	M	210	85	10	50	50	50	19	56	44	38
9°2	MARTINEZ REDONDO VALENTINA	M	209	86	11	50	50	50	31	50	44	19
9°4	ARRIETA VILLERO JOSE MARIANO	M	208	87	12	58	63	50	25	56	25	50
9°1	JIMENEZ HERNANDEZ ROSA ISELLA	M	208	88	15	38	50	20	50	38	31	69
9°5	PEREZ SOLAR OSCAR IVAN	M	208	89	9	35	44	20	19	63	38	75
9°2	DOMINGUEZ MORFIL PAULA ANDREA	M	207	90	12	42	50	30	25	44	56	38
9°6	ORDOÑEZ RUIZ VALENTINA	M	207	91	5	54	75	20	31	44	38	38
9°7	GONZALEZ ARRIETA DANIELA KAROLINA	M	207	92	11	50	50	50	19	56	38	50
9°3	MARTINEZ ESPAÑA DANIELA ANDREA	M	207	93	29	50	56	40	38	56	25	31
9°2	CARDOZA ALVAREZ KARLA	M	206	94	13	62	69	50	19	50	31	50
9°1	ARTEAGA BABILONIA SANDRA MARCELA	M	205	95	16	42	56	20	25	44	44	69
9°1	SALAS ALVAREZ MATEO	M	205	96	17	50	69	20	31	38	38	63

INFORME DE ASIGNATURAS (GENERAL)

INSTITUCIÓN: I. E. NORMAL SUPERIOR DE SINCELEJO
PRUEBA: MI META ES SABER 9-15-03

CIUDAD: SINCELEJO
FECHA: 29 / OCTUBRE / 2015

GRUPO	NOMBRE	PUESTO				NÚCLEO COMÚN						
		CAT	PROMEDIO	GRA	GRU	ALC	LC	FL	AMT	ACN	ASC	AI
9°1	ANAYA MEJIA DAIRO LUIS	M	205	97	18	38	38	40	44	50	31	44
9°4	FUENTES PEREZ SEBASTIAN JOSE	M	205	98	13	58	63	50	13	56	44	19
9°1	GOMEZ ARTETA SHIRLY VANESSA	M	204	99	19	27	38	10	31	50	44	75
9°4	REALES LOPEZ JAVIER EDUARDO	M	204	100	14	38	50	20	38	44	38	56
9°5	GUZMAN PORTILLO LILIANA MARGARITA	M	204	101	10	38	31	50	38	44	38	56
9°1	TERAN AYALA EDER LUIS	M	203	102	20	69	81	50	13	31	50	38
9°3	PARRA GONZALEZ ANGIE	M	203	103	30	38	50	20	31	56	38	38
9°3	MIRANDA LAGUNA TANIA MARCELA	M	202	104	31	54	63	40	19	44	50	25
9°1	VIECCO NAVARRO SISSEY NAYELIS	M	202	105	21	31	38	20	31	50	50	38
9°3	PEREZ HERNANDEZ SUAD KARINA	M	202	106	32	50	50	50	31	50	31	38
9°1	BERTEL VASQUEZ SHEILA VANESSA	M	200	107	22	54	56	50	13	50	44	38
9°2	VERGARA TORRES FERNANDO ANTONIO	M	200	108	14	46	63	20	31	38	44	44
9°3	BORJA BALTAZAR ENIS ESTHER	M	200	109	33	54	63	40	25	38	44	38
9°7	SALCEDO DIAZ FABIAN ANDRES	M	200	110	12	42	38	50	19	44	50	56
9°1	FLOREZ ZUÑIGA MARIA FERNANDA	M	199	111	23	42	69	0	6	50	56	56
9°4	HERNANDEZ VIDEZ WILLIAN DANIEL	M	199	112	15	62	75	40	19	50	25	50
9°7	BERTEL WILCHES MARIA JOSE	M	198	113	13	58	75	30	19	38	38	56
9°4	ESTRADA AGUAS STEFANIA	M	198	114	16	46	56	30	25	44	50	19
9°7	BUELVAS MERCADO JOSE MARIO	M	197	115	14	54	69	30	25	31	38	69
9°7	CONTRERAS MENDEZ MARIA JOSE	M	197	116	15	50	56	40	25	56	38	6
9°7	VERGARA MERLANO LINA MARIA	M	197	117	16	35	44	20	44	31	38	69
9°4	GUEVARA CASTILLO YANOLDIS ELENA	M	196	118	17	46	44	50	13	63	25	69
9°2	SIERRA ROMERO ALEX ADRIAN	M	196	119	15	38	38	40	25	50	44	38
9°7	MIRANDA PADILLA YESMY JOHANA	M	196	120	17	38	63	0	31	38	44	56

INFORME DE ASIGNATURAS (GENERAL)

INSTITUCIÓN: I. E. NORMAL SUPERIOR DE SINCELEJO
PRUEBA: MI META ES SABER 9-15-03

CIUDAD: SINCELEJO
FECHA: 29 / OCTUBRE / 2015

GRUPO	NOMBRE	PUESTO				NÚCLEO COMÚN						
		CAT	PROMEDIO	GRA	GRU	ALC	LC	FL	AMT	ACN	ASC	AI
9°1	SUAREZ ARGEL ANYELA	M	195	121	24	38	56	10	25	56	44	19
9°6	VELASQUEZ VERGARA SOFIA	M	195	122	6	50	63	30	25	56	25	38
9°2	SUAREZ MARTINEZ MADERLEIDYS	M	194	123	16	46	50	40	13	50	38	63
9°2	MIRANDA PADILLA YULIETH ISABEL	M	193	124	17	42	56	20	38	44	31	38
9°3	FLOREZ GALINDO MARIA JOSE	M	193	125	34	46	50	40	31	38	38	44
9°1	HERAZO HERNANDEZ ANDREA KATERINE	M	192	126	25	23	25	20	56	50	19	56
9°4	PELUFFO SUAREZ BRAYAN ANDRES	M	192	127	18	31	38	20	38	56	25	50
9°5	TORRES ARROYO LAURA ANDREA	M	192	128	11	50	56	40	31	38	31	50
9°2	PINILLA SEVILLA VANESSA PAOLA	M	192	129	18	50	50	50	6	50	50	31
9°1	HINCAPIE GUERRA JUAN CAMILO	M	190	130	26	50	56	40	25	31	38	63
9°1	SILGADO FERNANDEZ JULIANA	M	190	131	27	38	44	30	31	56	25	44
9°2	MENDEZ VERGARA ROSA ISELA	M	190	132	19	58	69	40	31	44	19	38
9°6	RAMOS SANTOS DARNELLYS	M	190	133	7	35	50	10	25	69	25	31
9°6	AMADOR PERTUZ ALEJANDRO ENRIQUE	M	189	134	8	62	75	40	25	31	25	63
9°1	BERTEL TIRADO DANA MARCELA	M	189	135	28	35	50	10	31	56	25	50
9°2	GUERRA ZABALA KEVIN DAVID	M	189	136	20	38	50	20	19	44	50	38
9°2	HERNANDEZ ALVAREZ TAHIRYS SOFIA	M	189	137	21	42	50	30	13	44	50	44
9°1	MENESES LOPEZ DIANA CAROLINA	M	188	138	29	54	50	60	6	38	44	63
9°4	PEREZ ROMERO SALOME	M	188	139	19	46	50	40	19	44	31	69
9°2	RODRIGUEZ VARGAS ANDREA PAOLA	M	188	140	22	50	63	30	31	38	31	38
9°3	RAMOS ARRIETA ROSA ISELA	M	188	141	35	50	56	40	13	50	31	56
9°3	TORRES PALACIO BRENDA JULIETH	M	188	142	36	54	56	50	6	63	25	44
9°7	TUIRAN CEBALLOS JUAN JOSE	M	187	143	18	38	56	10	13	50	38	69
9°5	HERRERA CALDERA CRISTIAN EDUARDO	M	187	144	12	50	50	50	13	38	44	50

INFORME DE ASIGNATURAS (GENERAL)

INSTITUCIÓN: I. E. NORMAL SUPERIOR DE SINCELEJO
PRUEBA: MI META ES SABER 9-15-03

CIUDAD: SINCELEJO
FECHA: 29 / OCTUBRE / 2015

GRUPO	NOMBRE	PUESTO				NÚCLEO COMÚN						
		CAT	PROMEDIO	GRA	GRU	ALC	LC	FL	AMT	ACN	ASC	AI
9°6	CEDEÑO MANGONA LUISA FERNANDA	M	186	145	9	42	56	20	25	44	25	75
9°5	SIERRA HERNANDEZ MARIA PAULA	M	185	146	13	27	44	0	31	44	44	44
9°3	SIBAJA MENDOZA MICHELLY VANESSA	M	184	147	37	46	50	40	19	38	44	38
9°7	ROMERO ARROYO YURANI PAOLA	M	184	148	19	38	25	60	19	38	56	25
9°1	GOMEZ YEPEZ VALENTINA	M	183	149	30	35	44	20	44	19	38	69
9°5	BARON MEZA HARLINSON JAHIR	M	183	150	14	46	50	40	38	31	25	56
9°7	CORPAS MONTES ANDREA CAROLINA	M	183	151	20	42	44	40	25	56	19	50
9°4	MENDEZ PEREZ LEIDY JOHANA	M	181	152	20	50	56	40	19	44	19	75
9°2	BERTEL MORENO LUIS DAVID	M	181	153	23	31	44	10	38	25	50	38
9°3	PEREZ TOVAR KEHISY	M	181	154	38	46	56	30	19	50	25	50
9°5	GARCIA ALVAREZ MARIA JOSE	M	181	155	15	46	50	40	31	44	19	50
9°7	GOMEZ ZABALETA MARYORI BEATRIZ	M	181	156	21	31	31	30	31	44	38	38
9°2	GUTIERREZ SALAZAR MARIA ADRIANA	M	180	157	24	42	56	20	56	19	31	25
9°4	FUENTES ALVAREZ DANIELA ANDREA	M	180	158	21	35	50	10	25	63	25	25
9°4	MARQUEZ PEREZ ANGIE PAOLA	M	180	159	22	46	63	20	19	56	25	31
9°1	ARROYO NAVARRO YINA MARCELA	M	178	160	31	42	38	50	25	50	25	38
9°3	VITAL CORDOBA SANDRY MILENA	M	178	161	39	46	63	20	38	31	25	44
9°6	GUEVARA GARCIA SHIRLYS DAYANA	M	178	162	10	42	38	50	25	50	25	38
9°6	MONTES GONZALEZ MARIA CLAUDIA	M	178	163	11	23	31	10	25	50	38	56
9°5	SALAZAR GONZALEZ JEAN CARLOS	M	178	164	16	35	25	50	13	56	44	19
9°1	GONZALEZ PAYARES KIARA VANESSA	M	177	165	32	35	38	30	31	31	38	56
9°1	RUIZ CONTRERAS EVIS LUCIA	M	176	166	33	27	31	20	19	44	44	56
9°5	HERNANDEZ VALLEJO ISAAC DAVID	M	176	167	17	46	50	40	38	25	31	38
9°6	MARTINEZ JIMENEZ DANIELA PAOLA	M	176	168	12	38	44	30	25	44	31	44

INFORME DE ASIGNATURAS (GENERAL)

INSTITUCIÓN: I. E. NORMAL SUPERIOR DE SINCELEJO
PRUEBA: MI META ES SABER 9-15-03

CIUDAD: SINCELEJO
FECHA: 29 / OCTUBRE / 2015

GRUPO	NOMBRE	PUESTO				NÚCLEO COMÚN						
		CAT	PROMEDIO	GRA	GRU	ALC	LC	FL	AMT	ACN	ASC	AI
9°3	MERCADO GONZALEZ BERTHA BEATRIZ	M	176	169	40	42	50	30	6	44	50	31
9°4	ARRIETA PEREZ CARLOS ANDRES	M	176	170	23	42	44	40	25	50	25	31
9°2	TUÑÓN VELASQUEZ KATTERIN MERCEDES	M	174	171	25	35	38	30	13	63	25	44
9°3	BENITEZ VERGARA ANA ESTHER	M	174	172	41	35	44	20	44	13	44	44
9°6	BUSTAMANTE PESTANA NUBYHECT MARIA	M	174	173	13	38	50	20	31	31	38	38
9°2	GARCIA DIEGO MARIA JOSE	M	173	174	26	46	50	40	25	44	25	31
9°7	LARA DIAZ VALERIA	M	173	175	22	42	50	30	25	56	19	25
9°2	GAITAN MEZA ESTEFANIA	M	173	176	27	31	19	50	25	56	25	38
9°6	GARCIA GARAY YEIMY YULIETH	M	171	177	14	27	25	30	44	25	44	25
9°2	GUEVARA MONTES JULIO ANDRES	M	169	178	28	42	50	30	19	38	31	50
9°6	FERNANDEZ PEREZ JOSE ISAIAS	M	169	179	15	38	50	20	31	38	25	44
9°6	MEJIA VANEGAS KEREN SARAY	M	169	180	16	35	44	20	38	38	19	50
9°7	MORELO JULIO DANIELA MARIA	M	169	181	23	46	50	40	38	38	6	56
9°7	SIERRA TORRES DIANA PATRICIA	M	169	182	24	46	69	10	25	38	25	38
9°7	SOTO MERCADO ELIANA PAOLA	M	169	183	25	46	44	50	19	38	31	38
9°1	FLOREZ RAMBAUTH STEFANY	M	169	184	34	38	50	20	31	25	38	44
9°6	MARTINEZ CONTRERAS YOANDRIS	M	169	185	17	50	50	50	31	19	38	25
9°6	TAMARA ARGEL FRANCISCO ANTONIO	M	169	186	18	42	50	30	13	56	25	31
9°7	ALVAREZ CORENA VANESSA	M	167	187	26	42	56	20	6	38	38	63
9°5	JIMENEZ BUSTAMANTE WENDY PAOLA	M	167	188	18	42	50	30	13	50	25	44
9°2	CASTILLA RIVERO DANIELA	M	165	189	29	38	38	40	19	38	38	31
9°6	MONTES SIERRA PAULA ANDREA	M	164	190	19	62	88	20	13	44	13	31
9°2	CALONGE PEREZ DANIELA ESTHER	M	163	191	30	31	44	10	13	50	31	50
9°1	MARTINEZ ALVAREZ ISABELLA	M	163	192	35	35	44	20	31	31	19	75

INFORME DE ASIGNATURAS (GENERAL)

INSTITUCIÓN: I. E. NORMAL SUPERIOR DE SINCELEJO
PRUEBA: MI META ES SABER 9-15-03

CIUDAD: SINCELEJO
FECHA: 29 / OCTUBRE / 2015

GRUPO	NOMBRE	PUESTO				NÚCLEO COMÚN						
		CAT	PROMEDIO	GRA	GRU	ALC	LC	FL	AMT	ACN	ASC	AI
9°2	MENDOZA MARTINEZ MARIA CAROLINA	M	162	193	31	35	44	20	6	56	31	38
9°2	CAMARGO CAMPUZANO LUISA FERNANDA	M	161	194	32	35	44	20	31	38	25	31
9°4	BENITEZ TABOADA ANIBAL EDUARDO	M	160	195	24	38	44	30	31	44	13	38
9°4	BLANCO LOPEZ GISELLA CATHERINE	M	160	196	25	35	38	30	31	31	31	31
9°1	CORENA ROMERO JOEYS ADRIANA	M	159	197	36	31	31	30	13	31	50	38
9°3	SALGADO MERCADO AURA FERNANDA	M	158	198	42	38	44	30	38	38	19	13
9°6	PATERNINA TAPIAS HELDER GUILLERMO	M	157	199	20	31	31	30	25	50	13	50
9°4	GARCIA RUIZ KATLIN LORENA	M	156	200	26	38	50	20	31	25	31	31
9°4	MARIMON SANTOS ALEXANDER DE JESUS	M	155	201	27	38	31	50	19	50	13	44
9°6	DIAZ ORTEGA JEAN CARLOS	M	155	202	21	38	44	30	19	25	38	44
9°2	BENITEZ ARROYO ESTEFANY	M	155	203	33	38	38	40	19	31	38	25
9°6	BLANCO ALVAREZ YESSICA PAOLA	M	154	204	22	54	75	20	19	31	13	50
9°7	CASTELLAR FLOREZ YASIR JOSE	M	154	205	27	31	25	40	25	44	19	44
9°6	CONDE FERNANDEZ SAMUEL DAVID	M	153	206	23	31	38	20	31	25	31	44
9°6	PAYARES IBARRA YULIETH KARIN	M	153	207	24	38	50	20	31	38	13	38
9°4	BORJA YENERIS JOSE DAVID	M	150	208	28	35	50	10	13	25	44	38
9°7	VERGARA MERCADO MARCELA PATRICIA	M	150	209	28	23	31	10	25	50	19	38
9°5	BANQUETH MARTINEZ STEFFANY MARIA	M	149	210	19	31	38	20	44	25	19	31
9°5	BERTEL SOLAR JULIO CESAR	M	149	211	20	38	50	20	31	31	19	31
9°5	DE LA OSSA BUSTAMANTE JHON FRANK	M	149	212	21	27	31	20	19	44	31	25
9°5	VERGARA CANCHILA ANGIE MELISSA	M	149	213	22	31	31	30	25	25	38	31
9°6	GONZALEZ NAVARRO DIANA MERCEDES	M	149	214	25	31	38	20	44	25	19	31
9°7	ALTAMIRANDA PEREZ DARLYS MARIA	M	149	215	29	46	56	30	19	25	31	25
9°1	AYUBB ROHENEZ HEIDY GENETH	M	148	216	37	23	31	10	13	38	38	50

INFORME DE ASIGNATURAS (GENERAL)

INSTITUCIÓN: I. E. NORMAL SUPERIOR DE SINCELEJO
PRUEBA: MI META ES SABER 9-15-03

CIUDAD: SINCELEJO
FECHA: 29 / OCTUBRE / 2015

GRUPO	NOMBRE	PUESTO				NÚCLEO COMÚN						
		CAT	PROMEDIO	GRA	GRU	ALC	LC	FL	AMT	ACN	ASC	AI
9°5	HERNANDEZ AGUAS LUIS CARLOS	M	148	217	23	38	38	40	13	50	13	44
9°1	BENITEZ MARTINEZ MARENA ESTHER	M	148	218	38	23	25	20	25	19	38	69
9°6	OSORIO RODRIGUEZ ANA VICTORIA	M	147	219	26	50	75	10	19	19	31	25
9°7	MARTINEZ GUTIERREZ ISAIAS	M	147	220	30	35	38	30	38	25	25	13
9°6	CORTINEZ ZABALA LUISA FERNANDA	M	146	221	27	23	31	10	31	31	31	31
9°7	REYES LARA JUAN DAVID	M	145	222	31	35	44	20	13	25	38	44
9°1	MEZA DE LA HOZ ROSA MARIA	M	145	223	39	27	31	20	13	31	44	31
9°7	ROMAN ROMERO LUISA FERNANDA	M	142	224	32	35	31	40	25	44	19	0
9°5	MENDEZ MONTES MERLYS MARGARITA	M	140	225	24	38	44	30	13	31	25	44
9°7	DIAZ MONTERROZA AYARID DEL CARMEN	M	140	226	33	31	25	40	13	38	25	44
9°4	ESCOBAR ACUÑA NATALIA ANDREA	M	139	227	29	46	56	30	6	31	19	56
9°5	ZARZA BUSTAMANTE KATTY YULIETH	M	138	228	25	35	38	30	13	19	38	44
9°6	HERNANDEZ FERNANDEZ SAMIRA ANDREA	M	138	229	28	15	13	20	19	50	25	31
9°6	RIVERA GOMEZ ANGIE CAROLINA	M	133	230	29	23	38	0	19	38	19	50
9°6	DIMENICO LADEUS ANA SOFIA	M	133	231	30	23	31	10	13	50	19	31
9°4	BUELVAS BUSTOS JULIO CESAR	M	132	232	30	35	31	40	19	31	19	31
9°7	TORRES VERGARA SAYARI JEY	M	132	233	34	46	50	40	25	31	6	19
9°7	DIAZ RIOS VERONICA	M	131	234	35	35	31	40	31	25	6	50
9°7	BERTEL GONZALEZ MARIA ISABEL	M	131	235	36	27	25	30	19	38	19	31
9°4	RICARDO SILGADO NEIDER JOSE	M	130	236	31	23	19	30	19	31	25	44
9°4	DOMINGUEZ LAGARES SEBASTIAN	M	128	237	32	35	50	10	13	31	19	38
9°5	MONTES BARCASNEGRAS LEONARDO DAVID	M	128	238	26	27	31	20	13	25	31	44
9°4	SIERRA VARGAS EDILMER JOSE	M	127	239	33	19	31	0	19	38	19	44
9°1	BUELVAS HERNANDEZ JEAN CARLOS	I	124	240	40	38	50	20	25	25	13	19

INFORME DE ASIGNATURAS (GENERAL)

INSTITUCIÓN: I. E. NORMAL SUPERIOR DE SINCELEJO
PRUEBA: MI META ES SABER 9-15-03

CIUDAD: SINCELEJO
FECHA: 29 / OCTUBRE / 2015

GRUPO	NOMBRE	PUESTO				NÚCLEO COMÚN						
		CAT	PROMEDIO	GRA	GRU	ALC	LC	FL	AMT	ACN	ASC	AI
9°1	ANTEQUERA OLIVA ANYELY MARCELA	I	123	241	41	23	25	20	25	25	19	44
9°5	PANTOJA HERNANDEZ ANA LUCIA	I	120	242	27	50	75	10	19	25	0	31
9°5	PAREJA MORALES IVAN ANDRES	I	118	243	28	27	38	10	25	19	19	38
9°2	ARROYO NAVARRO FRANCISCO ELIAS	I	113	244	34	19	19	20	25	19	25	31
9°7	ALMANZA BALDOVINO MARIANA	I	111	245	37	27	44	0	19	19	25	19
PROMEDIOS			193.81			44.1	49.9	34.9	26.8	45.4	36.0	45.7

DETALLE INFORME DE ASIGNATURAS (GENERAL)

INSTITUCIÓN: I. E. NORMAL SUPERIOR DE SINCELEJO
PRUEBA: MI META ES SABER 9-15-03

CIUDAD: SINCELEJO
FECHA: 29 / OCTUBRE / 2015

SIGLA	ASIGNATURA	CANT. PREGUNTAS
LC	LECTURA CRÍTICA	16
FL	FILOSOFÍA	10
MT	MATEMÁTICAS	16
CN	CIENCIAS NATURALES	16
CS	CIENCIAS SOCIALES	16
I	INGLÉS	16

GRAFICOS COMPARATIVOS

INSTITUCIÓN: I. E. NORMAL SUPERIOR DE SINCELEJO
PRUEBA: MI META ES SABER 9-15-03

CIUDAD: SINCELEJO
FECHA: OCTUBRE 29 DE 2015

PROMEDIOS PRUEBA VS NACIONAL

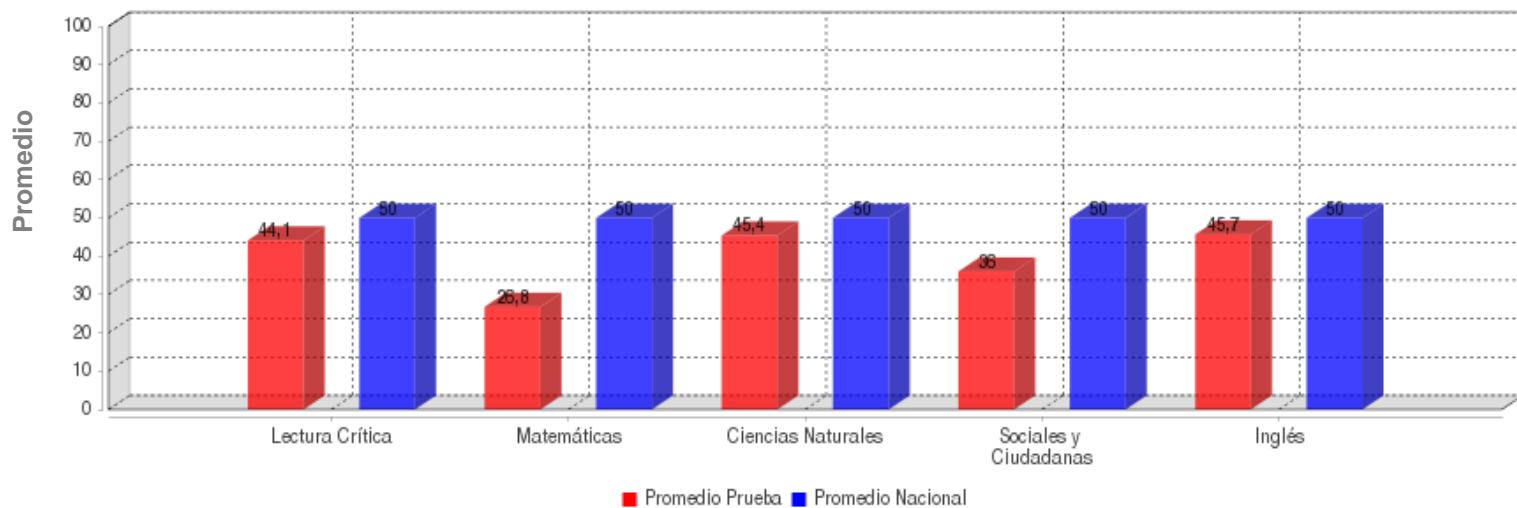

	LECTURA CRÍTICA	MATEMÁTICAS	CIENCIAS NATURALES	SOCIALES Y CIUDADANA	INGLÉS
PROMEDIO	44.1	26.8	45.4	36.0	45.7
PROM. NACIONAL	50.0	50.0	50.0	50.0	50.0

DESVIACIONES PRUEBA VS NACIONAL

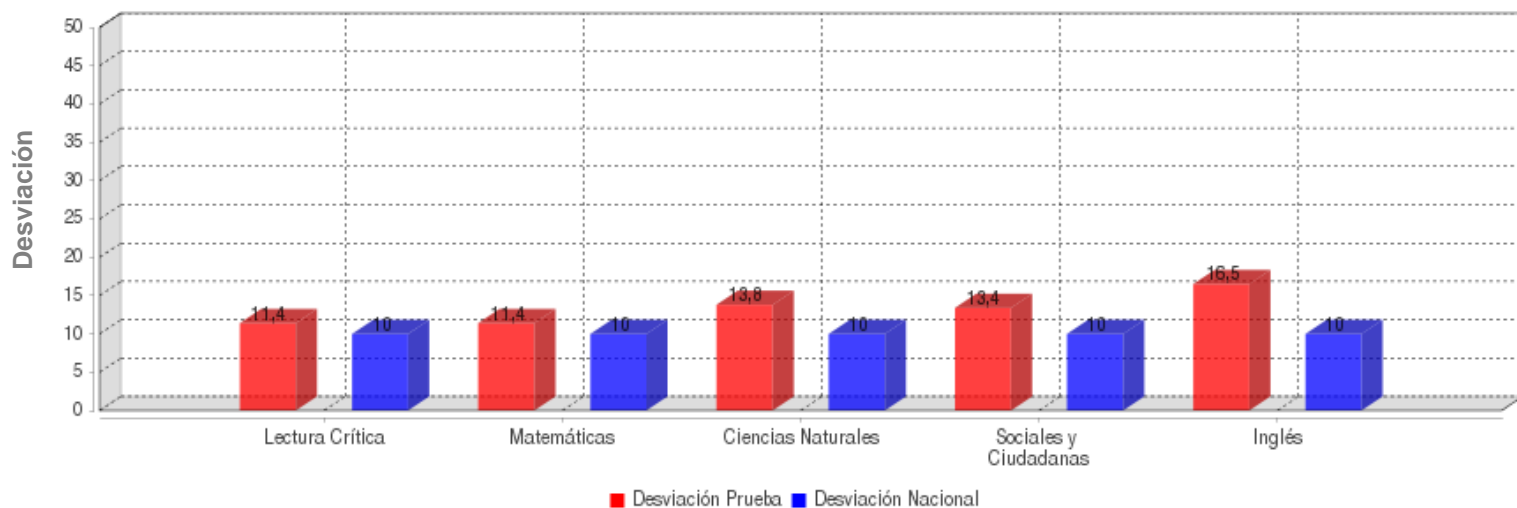

	LECTURA CRÍTICA	MATEMÁTICAS	CIENCIAS NATURALES	SOCIALES Y CIUDADANA	INGLÉS
DESVIACIÓN	11.4	11.4	13.8	13.4	16.5
DESV. NACIONAL	10.0	10.0	10.0	10.0	10.0

GRAFICOS COMPARATIVOS

INSTITUCIÓN: I. E. NORMAL SUPERIOR DE SINCELEJO
PRUEBA: MI META ES SABER 9-15-03

CIUDAD: SINCELEJO
FECHA: OCTUBRE 29 DE 2015

MÁXIMOS Y MÍNIMOS

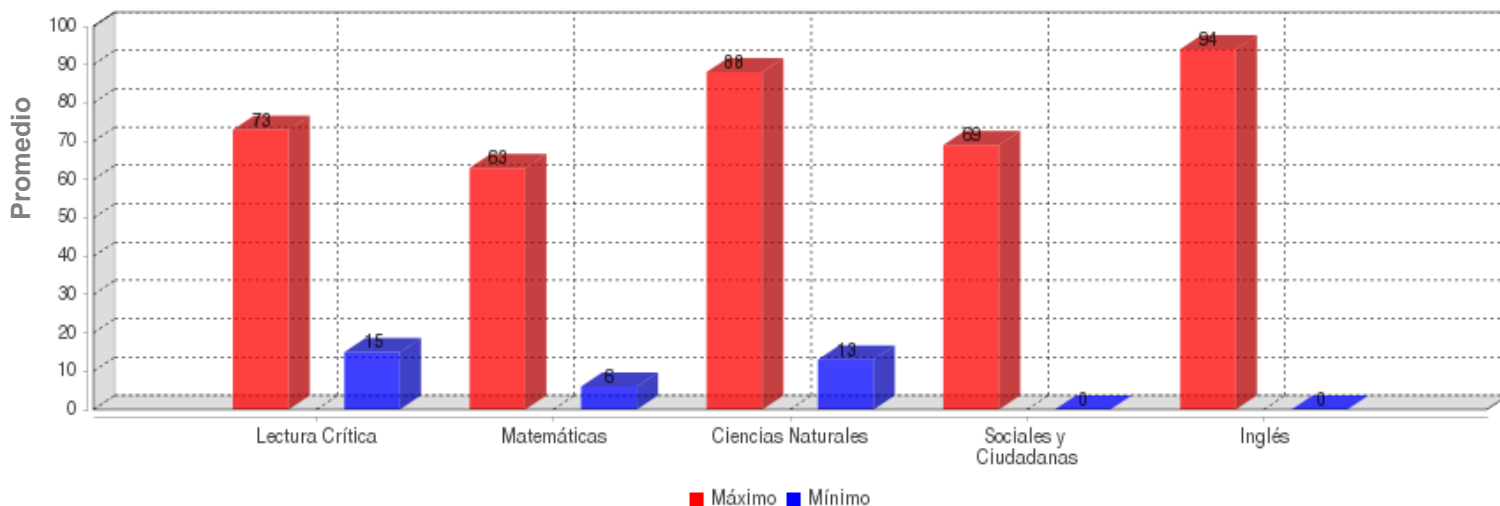

	LECTURA CRÍTICA	MATEMÁTICAS	CIENCIAS NATURALES	SOCIALES Y CIUDADANA	INGLÉS
MÁXIMO	73.0	63.0	88.0	69.0	94.0
MÍNIMO	15.0	6.0	13.0	0.0	0.0

PROMEDIOS ASIGNATURAS

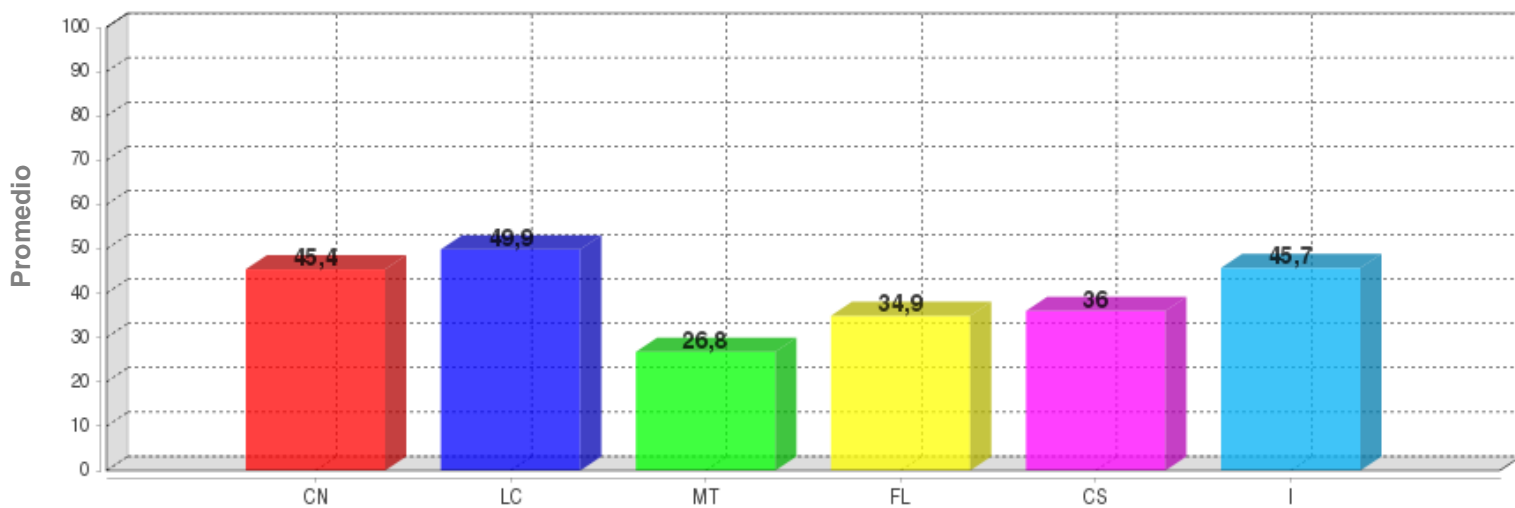

	CN	LC	MT	FL	CS	I
PROMEDIO	45.4	49.9	26.8	34.9	36.0	45.7

DISTRIBUCIÓN DE ESTUDIANTES POR NIVELES DE COMPONENTES

INGLÉS - INGLÉS

AVISOS

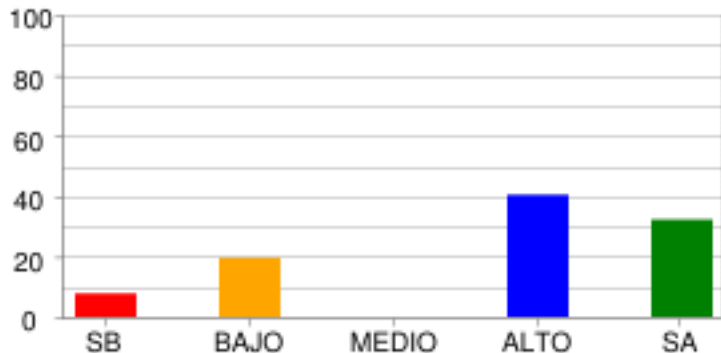

	SB	BAJO	MEDIO	ALTO	SA
% Estudiantes	7.76%	19.59%	0.0%	40.41%	32.24%
# Estudiantes	19	48	0	99	79

COMPLETAR TEXTOS

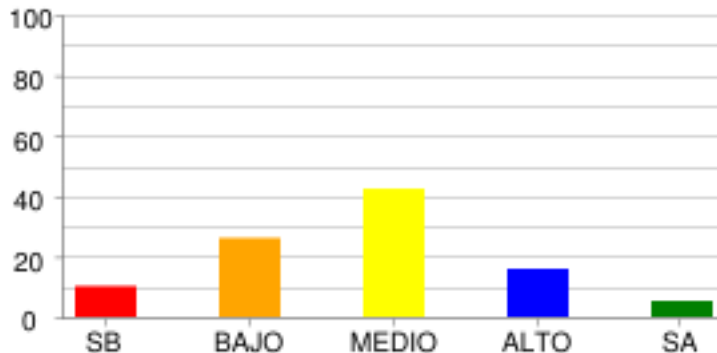

	SB	BAJO	MEDIO	ALTO	SA
% Estudiantes	10.2%	26.12%	42.45%	15.92%	5.31%
# Estudiantes	25	64	104	39	13

COMUNICACIÓN

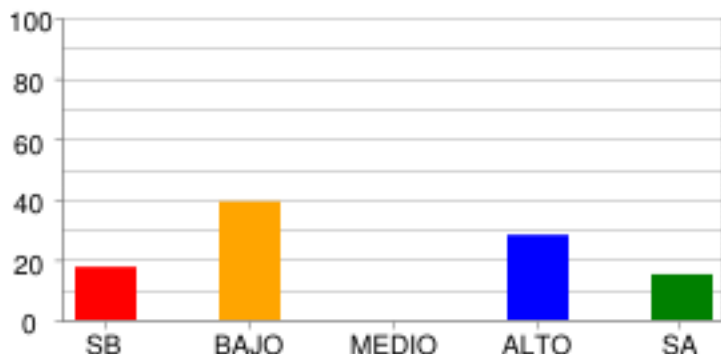

	SB	BAJO	MEDIO	ALTO	SA
% Estudiantes	17.55%	39.18%	0.0%	28.16%	15.1%
# Estudiantes	43	96	0	69	37

VOCABULARIO

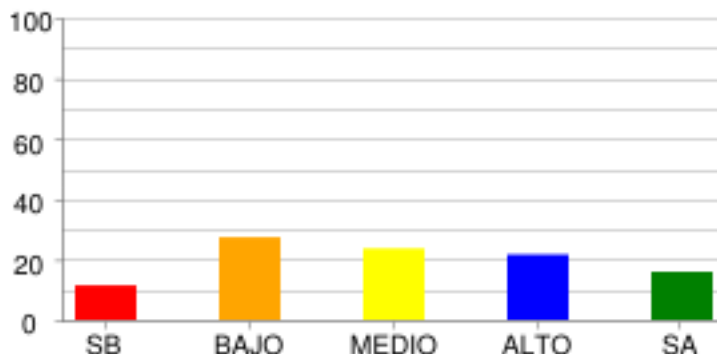

	SB	BAJO	MEDIO	ALTO	SA
% Estudiantes	11.43%	27.35%	23.67%	21.63%	15.92%
# Estudiantes	28	67	58	53	39

LECTURA CRÍTICA - FILOSOFÍA

LA PREGUNTA DEL HOMBRE POR SU MUNDO SOCIAL Y CULTURAL

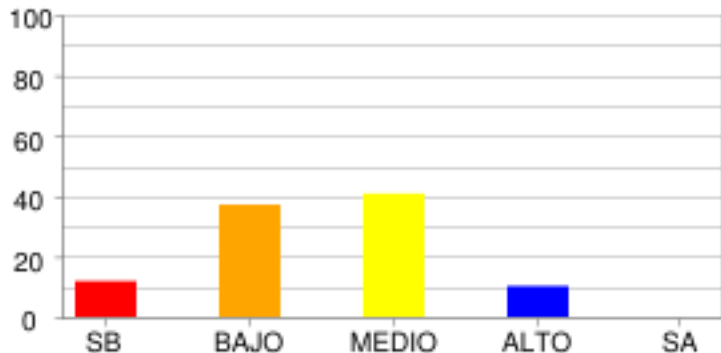

	SB	BAJO	MEDIO	ALTO	SA
% Estudiantes	11.84%	37.14%	40.82%	10.2%	0.0%
# Estudiantes	29	91	100	25	0

LECTURA CRÍTICA - LECTURA CRÍTICA

ARTICULACIÓN DE LAS PARTES DEL TEXTO PARA DARLE SENTIDO GLOBAL.

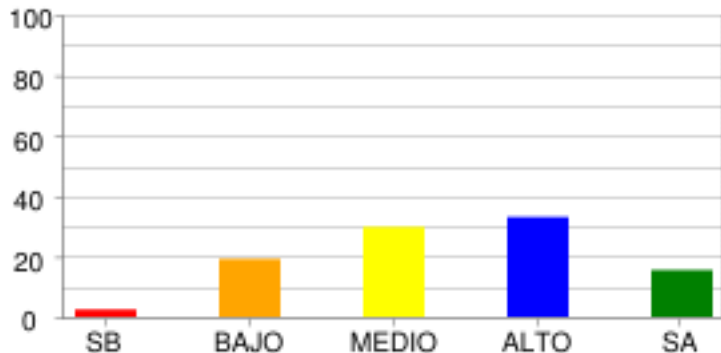

	SB	BAJO	MEDIO	ALTO	SA
% Estudiantes	2.45%	19.18%	29.8%	33.06%	15.51%
# Estudiantes	6	47	73	81	38

IDENTIFICACIÓN DE LOS CONTENIDOS EXPLÍCITOS.

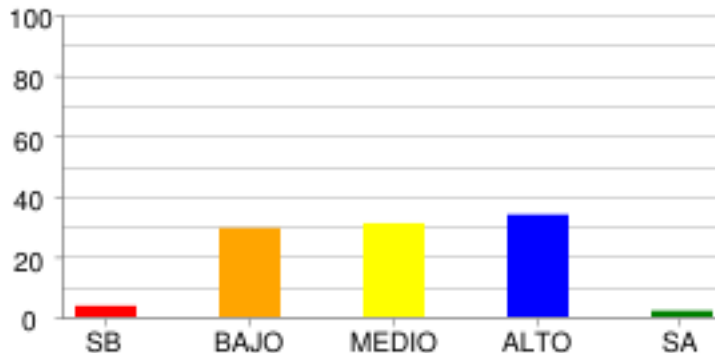

	SB	BAJO	MEDIO	ALTO	SA
% Estudiantes	3.67%	29.39%	31.02%	33.88%	2.04%
# Estudiantes	9	72	76	83	5

REFLEXIÓN Y EVALUACIÓN DEL CONTENIDO DE LOS TEXTOS.

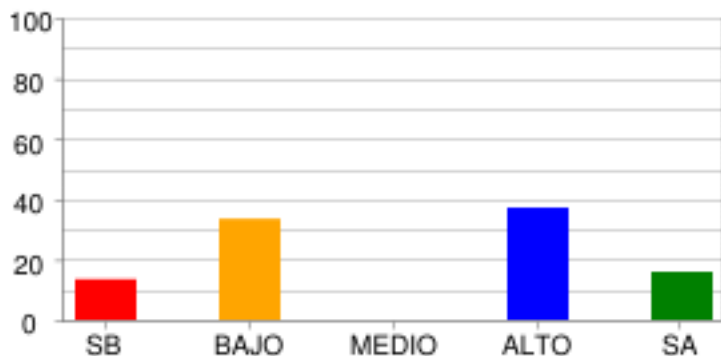

	SB	BAJO	MEDIO	ALTO	SA
% Estudiantes	13.47%	33.47%	0.0%	37.14%	15.92%
# Estudiantes	33	82	0	91	39

MATEMÁTICAS - MATEMÁTICAS

ALEATORIO

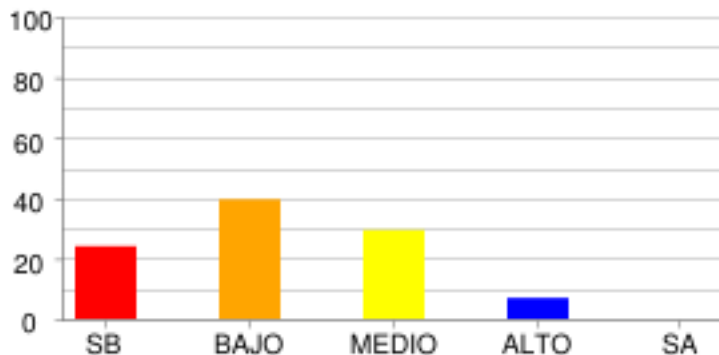

	SB	BAJO	MEDIO	ALTO	SA
% Estudiantes	24.08%	39.59%	29.39%	6.94%	0.0%
# Estudiantes	59	97	72	17	0

GEOMÉTRICO - MÉTRICO

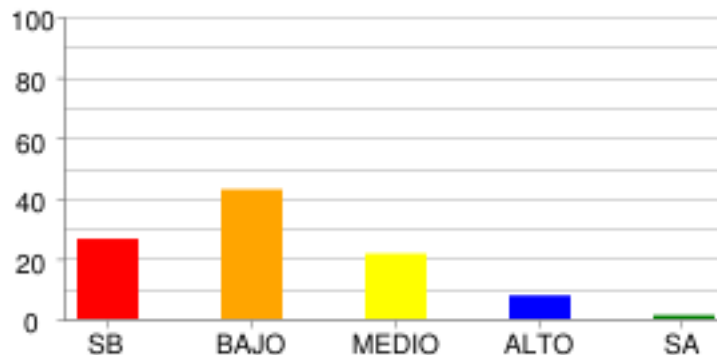

	SB	BAJO	MEDIO	ALTO	SA
% Estudiantes	26.53%	42.86%	21.63%	7.76%	1.22%
# Estudiantes	65	105	53	19	3

NUMÉRICO - VARIACIONAL

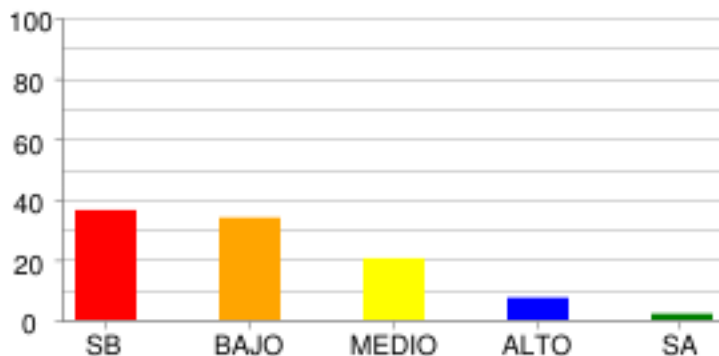

	SB	BAJO	MEDIO	ALTO	SA
% Estudiantes	36.33%	33.88%	20.41%	7.35%	2.04%
# Estudiantes	89	83	50	18	5

CIENCIAS NATURALES - CIENCIAS NATURALES

CIENCIA, TECNOLOGÍA Y SOCIEDAD

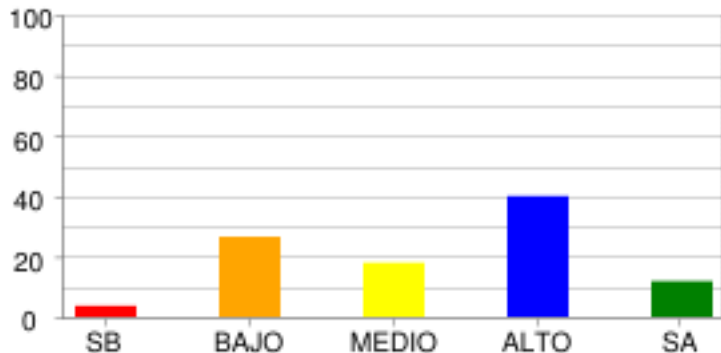

	SB	BAJO	MEDIO	ALTO	SA
% Estudiantes	3.67%	26.53%	17.96%	40.0%	11.84%
# Estudiantes	9	65	44	98	29

ENTORNO VIVO

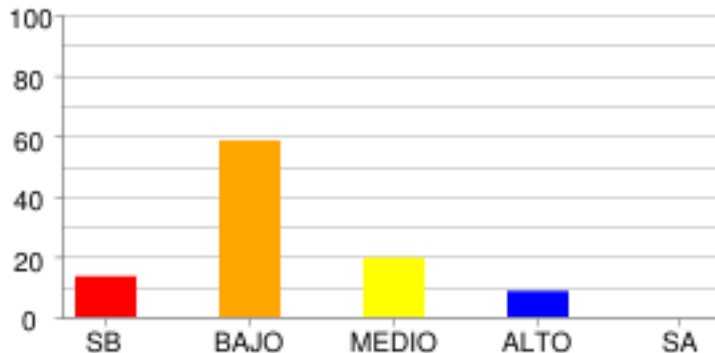

	SB	BAJO	MEDIO	ALTO	SA
% Estudiantes	13.47%	58.37%	19.59%	8.57%	0.0%
# Estudiantes	33	143	48	21	0

SOCIALES Y CIUDADANAS - CIENCIAS SOCIALES

COMPETENCIAS CIUDADANAS

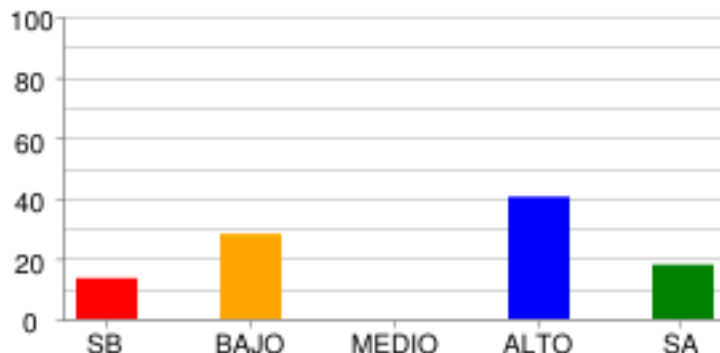

	SB	BAJO	MEDIO	ALTO	SA
% Estudiantes	13.47%	28.16%	0.0%	40.41%	17.96%
# Estudiantes	33	69	0	99	44

EL ESPACIO, EL TERRITORIO, EL AMBIENTE

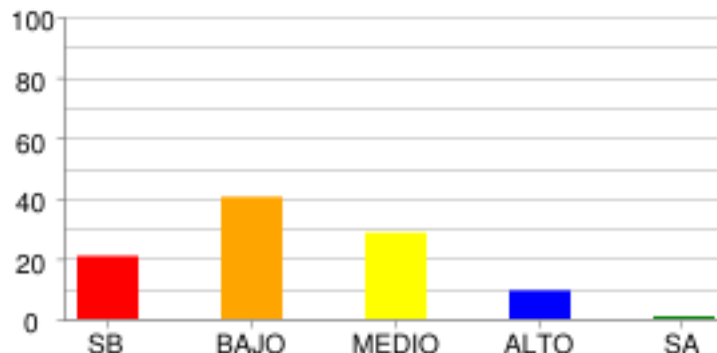

	SB	BAJO	MEDIO	ALTO	SA
% Estudiantes	20.82%	40.41%	28.57%	9.39%	0.82%
# Estudiantes	51	99	70	23	2

EL TIEMPO Y LAS CULTURAS

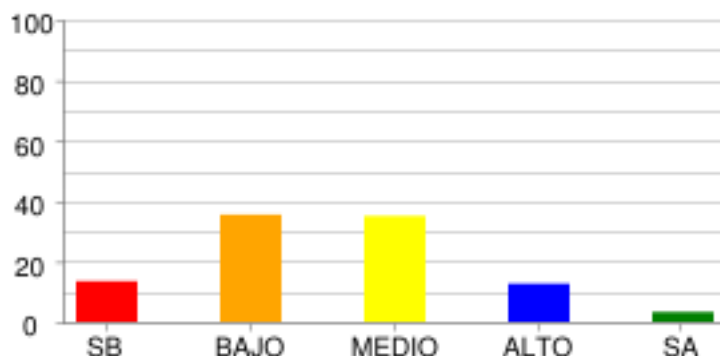

	SB	BAJO	MEDIO	ALTO	SA
% Estudiantes	13.47%	35.51%	35.1%	12.65%	3.27%
# Estudiantes	33	87	86	31	8

PODER, ECONOMÍA Y ORGANIZACIONES SOCIALES

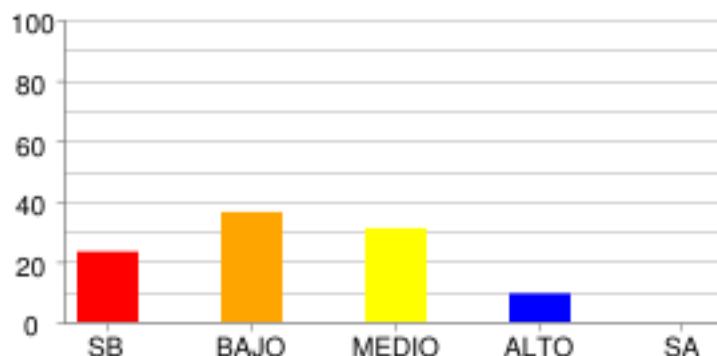

	SB	BAJO	MEDIO	ALTO	SA
% Estudiantes	23.27%	36.33%	31.02%	9.39%	0.0%
# Estudiantes	57	89	76	23	0

DISTRIBUCIÓN DE ESTUDIANTES POR NIVELES DE COMPETENCIA

LECTURA CRÍTICA

ARGUMENTATIVA

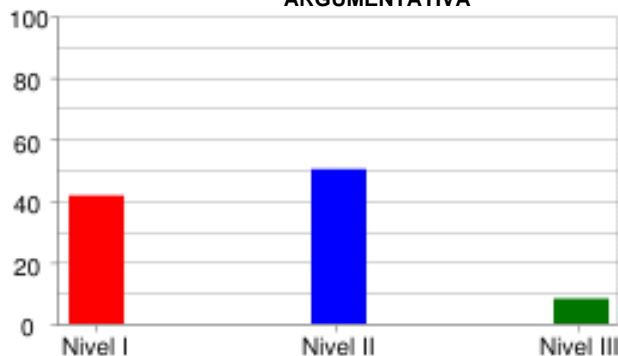

	Nivel I	Nivel II	Nivel III
% Estudiantes	41.63%	50.2%	8.16%
# Estudiantes	102	123	20

INTERPRETATIVA

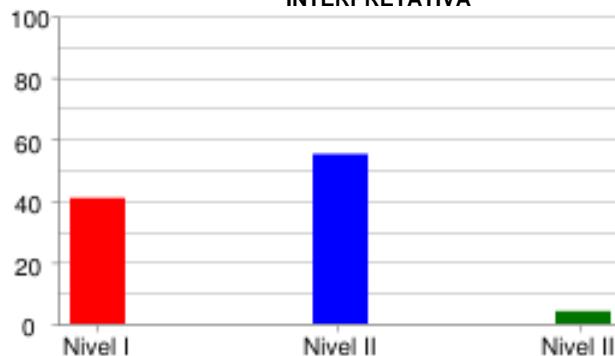

	Nivel I	Nivel II	Nivel III
% Estudiantes	40.82%	55.1%	4.08%
# Estudiantes	100	135	10

PROPOSITIVA

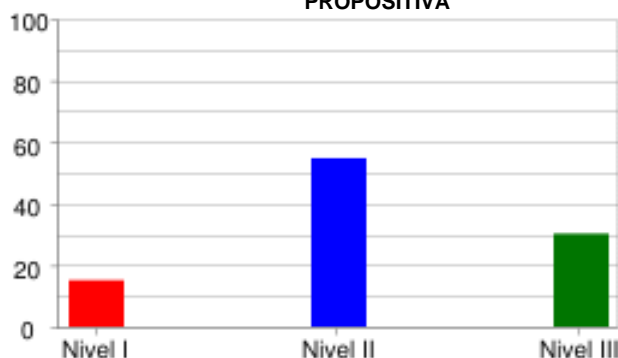

	Nivel I	Nivel II	Nivel III
% Estudiantes	15.1%	54.69%	30.2%
# Estudiantes	37	134	74

PROPOSITIVA

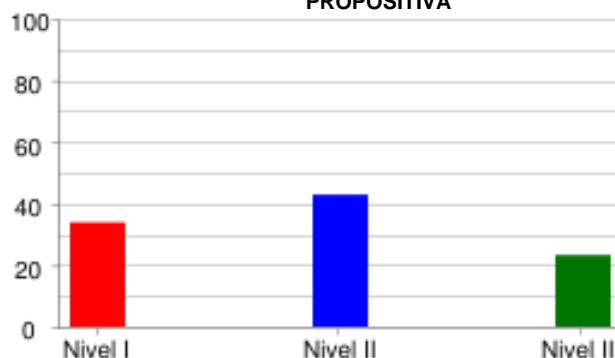

	Nivel I	Nivel II	Nivel III
% Estudiantes	33.88%	42.86%	23.27%
# Estudiantes	83	105	57

MATEMÁTICAS

FORMULACIÓN Y EJECUCIÓN

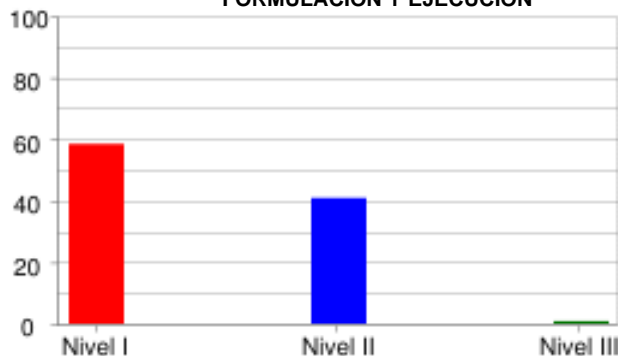

	Nivel I	Nivel II	Nivel III
% Estudiantes	58.37%	40.82%	0.82%
# Estudiantes	143	100	2

INTERPRETACIÓN Y REPRESENTACIÓN

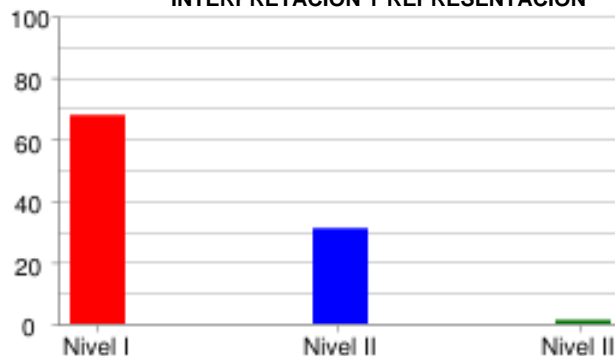

	Nivel I	Nivel II	Nivel III
% Estudiantes	67.76%	31.02%	1.22%
# Estudiantes	166	76	3

RAZONAMIENTO Y ARGUMENTACIÓN



	Nivel I	Nivel II	Nivel III
% Estudiantes	79.59%	15.1%	5.31%
# Estudiantes	195	37	13

CIENCIAS NATURALES

EXPLICACIÓN DE FENÓMENOS

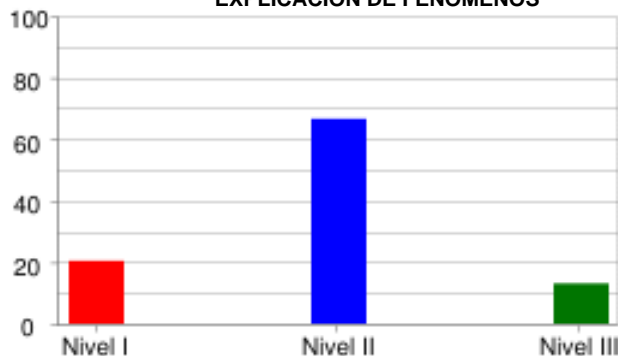

	Nivel I	Nivel II	Nivel III
% Estudiantes	20.41%	66.53%	13.06%
# Estudiantes	50	163	32

INDAGACIÓN

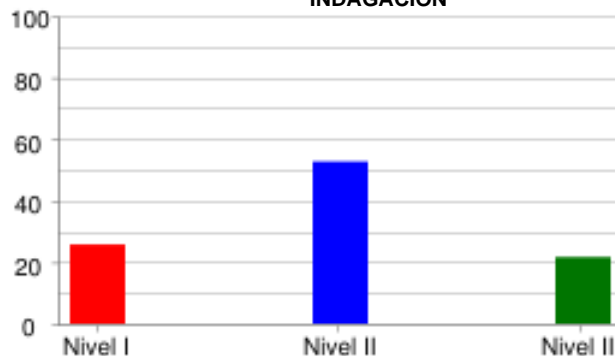

	Nivel I	Nivel II	Nivel III
% Estudiantes	25.71%	52.65%	21.63%
# Estudiantes	63	129	53

USO DEL CONOCIMIENTO CIENTÍFICO



	Nivel I	Nivel II	Nivel III
% Estudiantes	51.43%	37.96%	10.61%
# Estudiantes	126	93	26

SOCIALES Y CIUDADANAS

INTERPRETACIÓN Y ANÁLISIS DE PERSPECTIVAS

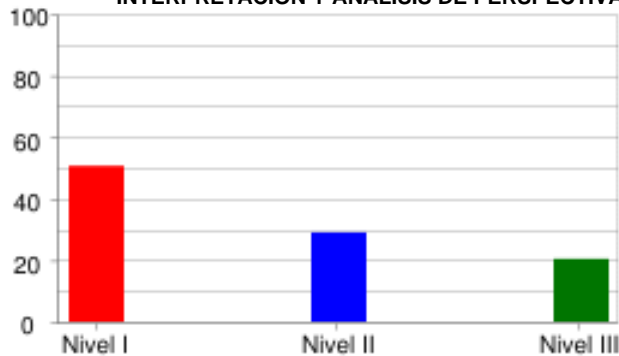

	Nivel I	Nivel II	Nivel III
% Estudiantes	50.61%	28.98%	20.41%
# Estudiantes	124	71	50

PENSAMIENTO REFLEXIVO Y SISTÉMICO

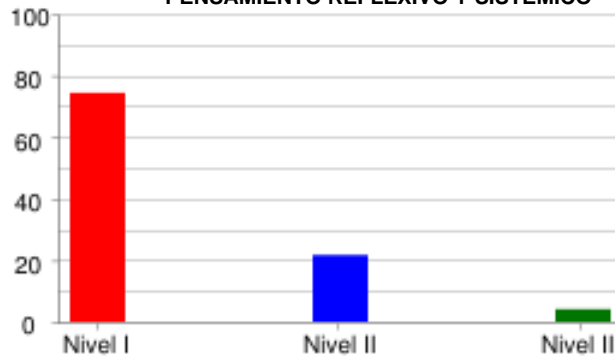

	Nivel I	Nivel II	Nivel III
% Estudiantes	74.29%	21.63%	4.08%
# Estudiantes	182	53	10

PENSAMIENTO SOCIAL



	Nivel I	Nivel II	Nivel III
% Estudiantes	56.33%	28.98%	14.69%
# Estudiantes	138	71	36

INGLÉS

LINGÜÍSTICA

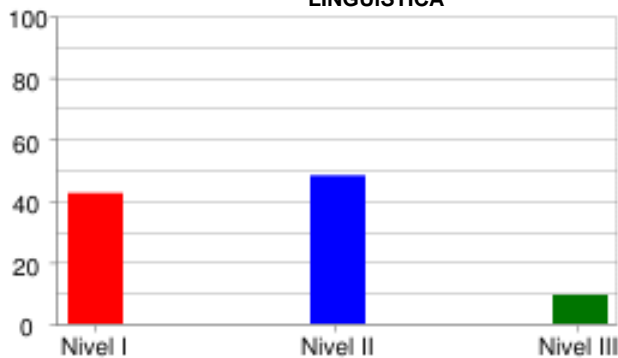

	Nivel I	Nivel II	Nivel III
% Estudiantes	42.45%	48.16%	9.39%
# Estudiantes	104	118	23

PRAGMÁTICA

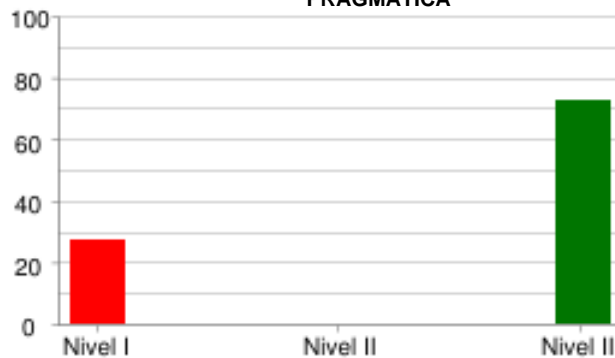

	Nivel I	Nivel II	Nivel III
% Estudiantes	27.35%	0.0%	72.65%
# Estudiantes	67	0	178

SOCIO-LINGÜÍSTICA



	Nivel I	Nivel II	Nivel III
% Estudiantes	56.73%	0.0%	43.27%
# Estudiantes	139	0	106

PRUEBA: MI META ES SABER 9-15-03
 INSTITUCIÓN: I. E. NORMAL SUPERIOR DE SINCELEJO

ÁREA: INGLÉS

INFORME DE INDICADORES Y ANÁLISIS DE RESPUESTAS

#	COMPETENCIAS	COMPONENTES	PORCENTAJE										ID
			A	B	C	D	E	F	G	H	NR		
1	PRAGMÁTICA	AVISOS	16.7	12.2	70.6	0.4	0.0	0.0	0.0	0.0	0.0	0.0	29.4
2	PRAGMÁTICA	AVISOS	65.3	22.9	10.6	0.4	0.0	0.8	0.0	0.0	0.0	0.0	34.7
3	PRAGMÁTICA	AVISOS	27.3	61.2	10.6	0.4	0.0	0.4	0.0	0.0	0.0	0.0	38.8
4	LINGÜÍSTICA	VOCABULARIO	4.5	26.9	17.6	31.4	6.9	12.7	0.0	0.0	0.0	0.0	68.6
5	LINGÜÍSTICA	VOCABULARIO	7.3	10.2	7.8	7.8	61.2	5.3	0.0	0.4	0.0	0.0	38.8
6	LINGÜÍSTICA	VOCABULARIO	62.4	8.6	12.2	6.9	3.3	6.1	0.4	0.0	0.0	0.0	37.6
7	LINGÜÍSTICA	VOCABULARIO	9.4	20.0	31.4	22.0	9.8	6.9	0.0	0.4	0.0	0.0	68.6
8	LINGÜÍSTICA	VOCABULARIO	19.6	26.9	17.6	18.4	8.6	9.0	0.0	0.0	0.0	0.0	73.1
9	SOCIO-LINGÜÍSTICA	COMUNICACIÓN	18.4	19.6	61.2	0.4	0.4	0.0	0.0	0.0	0.0	0.0	38.8
10	SOCIO-LINGÜÍSTICA	COMUNICACIÓN	24.5	51.8	23.3	0.4	0.0	0.0	0.0	0.0	0.0	0.0	48.2
11	SOCIO-LINGÜÍSTICA	COMUNICACIÓN	27.8	26.9	45.3	0.0	0.0	0.0	0.0	0.0	0.0	0.0	72.2
12	LINGÜÍSTICA	COMPLETAR TEXTOS	41.6	44.1	12.7	1.2	0.4	0.0	0.0	0.0	0.0	0.0	58.4
13	LINGÜÍSTICA	COMPLETAR TEXTOS	20.0	72.2	7.8	0.0	0.0	0.0	0.0	0.0	0.0	0.0	27.8
14	LINGÜÍSTICA	COMPLETAR TEXTOS	38.4	26.9	34.3	0.4	0.0	0.0	0.0	0.0	0.0	0.0	61.6
15	LINGÜÍSTICA	COMPLETAR TEXTOS	36.7	47.3	15.5	0.4	0.0	0.0	0.0	0.0	0.0	0.0	84.5
16	LINGÜÍSTICA	COMPLETAR TEXTOS	12.7	15.5	71.8	0.0	0.0	0.0	0.0	0.0	0.0	0.0	87.3

ID	NO ACERTARON LA RESPUESTA CORRECTA
NR	NO RESPONDIO

PRUEBA: MI META ES SABER 9-15-03 ÁREA: LECTURA CRÍTICA
 INSTITUCIÓN: I. E. NORMAL SUPERIOR DE SINCELEJO

INFORME DE INDICADORES Y ANÁLISIS DE RESPUESTAS

#	COMPETENCIAS	COMPONENTES	PORCENTAJE										ID
			A	B	C	D	E	F	G	H	NR		
17	PROPOSITIVA	IDENTIFICACIÓN DE LOS	61.6	12.7	6.1	19.6	0.0	0.0	0.0	0.0	0.0	0.0	38.4
18	PROPOSITIVA	IDENTIFICACIÓN DE LOS	69.0	12.7	4.9	13.5	0.0	0.0	0.0	0.0	0.0	0.0	31.0
19	PROPOSITIVA	IDENTIFICACIÓN DE LOS	58.4	16.7	11.4	13.5	0.0	0.0	0.0	0.0	0.0	0.0	41.6
20	INTERPRETATIVA	IDENTIFICACIÓN DE LOS	34.3	22.0	36.3	7.3	0.0	0.0	0.0	0.0	0.0	0.0	92.7
21	ARGUMENTATIVA	ARTICULACIÓN DE LAS PA	42.4	6.5	38.0	13.1	0.0	0.0	0.0	0.0	0.0	0.0	62.0
22	PROPOSITIVA	ARTICULACIÓN DE LAS PA	88.6	3.3	5.3	2.9	0.0	0.0	0.0	0.0	0.0	0.0	11.4
23	PROPOSITIVA	ARTICULACIÓN DE LAS PA	18.0	15.5	41.2	25.3	0.0	0.0	0.0	0.0	0.0	0.0	58.8
24	PROPOSITIVA	ARTICULACIÓN DE LAS PA	29.8	6.5	6.9	56.7	0.0	0.0	0.0	0.0	0.0	0.0	70.2
25	ARGUMENTATIVA	REFLEXIÓN Y EVALUACIÓN	22.0	12.7	53.9	11.4	0.0	0.0	0.0	0.0	0.0	0.0	46.1
26	INTERPRETATIVA	IDENTIFICACIÓN DE LOS	69.8	11.8	14.3	4.1	0.0	0.0	0.0	0.0	0.0	0.0	30.2
27	INTERPRETATIVA	REFLEXIÓN Y EVALUACIÓN	49.8	4.1	38.0	8.2	0.0	0.0	0.0	0.0	0.0	0.0	50.2
28	INTERPRETATIVA	ARTICULACIÓN DE LAS PA	44.5	15.9	2.4	37.1	0.0	0.0	0.0	0.0	0.0	0.0	55.5
29	INTERPRETATIVA	REFLEXIÓN Y EVALUACIÓN	30.6	11.8	5.7	51.8	0.0	0.0	0.0	0.0	0.0	0.0	48.2
30	PROPOSITIVA	IDENTIFICACIÓN DE LOS	20.8	24.5	30.6	24.1	0.0	0.0	0.0	0.0	0.0	0.0	69.4
31	INTERPRETATIVA	IDENTIFICACIÓN DE LOS	25.7	47.3	10.6	16.3	0.0	0.0	0.0	0.0	0.0	0.0	52.7
32	ARGUMENTATIVA	IDENTIFICACIÓN DE LOS	21.6	9.8	11.0	57.6	0.0	0.0	0.0	0.0	0.0	0.0	42.4

ID	NO ACERTARON LA RESPUESTA CORRECTA
NR	NO RESPONDIO

PRUEBA: MI META ES SABER 9-15-03
 INSTITUCIÓN: I. E. NORMAL SUPERIOR DE SINCELEJO

ÁREA: MATEMÁTICAS

INFORME DE INDICADORES Y ANÁLISIS DE RESPUESTAS

#	COMPETENCIAS	COMPONENTES	PORCENTAJE										ID
			A	B	C	D	E	F	G	H	NR		
33	INTERPRETACIÓN Y REPRES	GEOMÉTRICO - MÉTRICO	26.9	24.1	14.3	34.7	0.0	0.0	0.0	0.0	0.0	0.0	75.9
34	FORMULACIÓN Y EJECUCIÓN	ALEATORIO	16.3	23.3	38.0	22.4	0.0	0.0	0.0	0.0	0.0	0.0	77.6
35	FORMULACIÓN Y EJECUCIÓN	ALEATORIO	26.5	29.8	21.2	22.4	0.0	0.0	0.0	0.0	0.0	0.0	73.5
36	INTERPRETACIÓN Y REPRES	GEOMÉTRICO - MÉTRICO	20.8	17.6	43.3	18.4	0.0	0.0	0.0	0.0	0.0	0.0	82.4
37	INTERPRETACIÓN Y REPRES	NUMÉRICO - VARIACIONAL	31.0	23.3	23.7	22.0	0.0	0.0	0.0	0.0	0.0	0.0	69.0
38	INTERPRETACIÓN Y REPRES	GEOMÉTRICO - MÉTRICO	28.2	30.2	21.2	20.4	0.0	0.0	0.0	0.0	0.0	0.0	78.8
39	RAZONAMIENTO Y ARGUMENT	NUMÉRICO - VARIACIONAL	17.6	20.4	9.4	52.7	0.0	0.0	0.0	0.0	0.0	0.0	47.3
40	RAZONAMIENTO Y ARGUMENT	NUMÉRICO - VARIACIONAL	24.9	29.0	31.0	14.7	0.0	0.0	0.0	0.0	0.0	0.4	69.0
41	INTERPRETACIÓN Y REPRES	NUMÉRICO - VARIACIONAL	20.4	26.5	25.3	27.3	0.0	0.0	0.0	0.0	0.0	0.4	73.5
42	RAZONAMIENTO Y ARGUMENT	NUMÉRICO - VARIACIONAL	22.4	44.5	13.9	18.8	0.0	0.0	0.0	0.0	0.0	0.4	86.1
43	RAZONAMIENTO Y ARGUMENT	NUMÉRICO - VARIACIONAL	19.2	20.0	40.4	20.0	0.0	0.0	0.0	0.0	0.0	0.4	59.6
44	FORMULACIÓN Y EJECUCIÓN	GEOMÉTRICO - MÉTRICO	38.4	23.7	22.0	15.5	0.0	0.0	0.0	0.0	0.0	0.4	61.6
45	FORMULACIÓN Y EJECUCIÓN	ALEATORIO	17.6	27.3	29.4	25.7	0.0	0.0	0.0	0.0	0.0	0.0	72.7
46	RAZONAMIENTO Y ARGUMENT	GEOMÉTRICO - MÉTRICO	53.5	13.1	20.4	13.1	0.0	0.0	0.0	0.0	0.0	0.0	86.9
47	FORMULACIÓN Y EJECUCIÓN	ALEATORIO	21.6	35.5	27.8	15.1	0.0	0.0	0.0	0.0	0.0	0.0	78.4
48	RAZONAMIENTO Y ARGUMENT	ALEATORIO	22.9	33.5	22.4	21.2	0.0	0.0	0.0	0.0	0.0	0.0	78.8

ID	NO ACERTARON LA RESPUESTA CORRECTA
NR	NO RESPONDIO

PRUEBA: MI META ES SABER 9-15-03 ÁREA: CIENCIAS NATURALES
 INSTITUCIÓN: I. E. NORMAL SUPERIOR DE SINCELEJO

INFORME DE INDICADORES Y ANÁLISIS DE RESPUESTAS

#	COMPETENCIAS	COMPONENTES	PORCENTAJE										ID
			A	B	C	D	E	F	G	H	NR		
49	INDAGACIÓN	ENTORNO VIVO	23.3	22.9	18.4	35.5	0.0	0.0	0.0	0.0	0.0	0.0	76.7
50	USO DEL CONOCIMIENTO C	ENTORNO VIVO	26.1	22.0	20.8	31.0	0.0	0.0	0.0	0.0	0.0	0.0	79.2
51	EXPLICACIÓN DE FENÓMEN	ENTORNO VIVO	12.2	26.1	26.9	33.9	0.0	0.0	0.0	0.0	0.0	0.8	66.1
52	EXPLICACIÓN DE FENÓMEN	ENTORNO VIVO	12.2	21.6	6.5	59.6	0.0	0.0	0.0	0.0	0.0	0.0	40.4
53	INDAGACIÓN	ENTORNO VIVO	53.5	27.8	8.2	10.6	0.0	0.0	0.0	0.0	0.0	0.0	46.5
54	INDAGACIÓN	ENTORNO VIVO	18.4	47.3	15.9	18.4	0.0	0.0	0.0	0.0	0.0	0.0	81.6
55	EXPLICACIÓN DE FENÓMEN	ENTORNO VIVO	19.2	29.0	40.8	11.0	0.0	0.0	0.0	0.0	0.0	0.0	71.0
56	USO DEL CONOCIMIENTO C	ENTORNO VIVO	15.1	41.6	27.3	15.9	0.0	0.0	0.0	0.0	0.0	0.0	58.4
57	USO DEL CONOCIMIENTO C	CIENCIA, TECNOLOGÍA Y	33.5	22.9	23.3	20.4	0.0	0.0	0.0	0.0	0.0	0.0	77.1
58	EXPLICACIÓN DE FENÓMEN	CIENCIA, TECNOLOGÍA Y	9.4	25.7	59.2	5.7	0.0	0.0	0.0	0.0	0.0	0.0	40.8
59	EXPLICACIÓN DE FENÓMEN	CIENCIA, TECNOLOGÍA Y	21.2	11.8	50.6	16.3	0.0	0.0	0.0	0.0	0.0	0.0	49.4
60	INDAGACIÓN	CIENCIA, TECNOLOGÍA Y	33.5	19.2	39.2	8.2	0.0	0.0	0.0	0.0	0.0	0.0	60.8
61	USO DEL CONOCIMIENTO C	CIENCIA, TECNOLOGÍA Y	13.5	13.9	11.4	61.2	0.0	0.0	0.0	0.0	0.0	0.0	38.8
62	INDAGACIÓN	CIENCIA, TECNOLOGÍA Y	5.7	10.2	75.5	8.6	0.0	0.0	0.0	0.0	0.0	0.0	24.5
63	INDAGACIÓN	CIENCIA, TECNOLOGÍA Y	59.2	8.6	29.0	3.3	0.0	0.0	0.0	0.0	0.0	0.0	40.8
64	INDAGACIÓN	CIENCIA, TECNOLOGÍA Y	8.2	8.2	78.8	4.9	0.0	0.0	0.0	0.0	0.0	0.0	21.2

ID	NO ACERTARON LA RESPUESTA CORRECTA
NR	NO RESPONDIO

PRUEBA: MI META ES SABER 9-15-03 ÁREA: LECTURA CRITICA II
 INSTITUCIÓN: I. E. NORMAL SUPERIOR DE SINCELEJO

INFORME DE INDICADORES Y ANÁLISIS DE RESPUESTAS

#	COMPETENCIAS	COMPONENTES	PORCENTAJE										ID
			A	B	C	D	E	F	G	H	NR		
65	ARGUMENTATIVA	LA PREGUNTA DEL HOMBRE	33.1	15.1	18.0	33.9	0.0	0.0	0.0	0.0	0.0	0.0	66.1
66	ARGUMENTATIVA	LA PREGUNTA DEL HOMBRE	14.7	32.7	37.1	15.5	0.0	0.0	0.0	0.0	0.0	0.0	62.9
67	INTERPRETATIVA	LA PREGUNTA DEL HOMBRE	18.4	41.2	21.6	18.8	0.0	0.0	0.0	0.0	0.0	0.0	81.2
68	INTERPRETATIVA	LA PREGUNTA DEL HOMBRE	14.3	42.4	24.5	18.8	0.0	0.0	0.0	0.0	0.0	0.0	57.6
69	PROPOSITIVA	LA PREGUNTA DEL HOMBRE	35.9	36.7	17.1	10.2	0.0	0.0	0.0	0.0	0.0	0.0	63.3
70	PROPOSITIVA	LA PREGUNTA DEL HOMBRE	52.7	19.2	13.9	14.3	0.0	0.0	0.0	0.0	0.0	0.0	47.3
71	INTERPRETATIVA	LA PREGUNTA DEL HOMBRE	14.7	26.5	14.3	44.5	0.0	0.0	0.0	0.0	0.0	0.0	55.5
72	INTERPRETATIVA	LA PREGUNTA DEL HOMBRE	20.8	26.9	42.9	9.0	0.0	0.0	0.0	0.0	0.0	0.4	73.1
73	ARGUMENTATIVA	LA PREGUNTA DEL HOMBRE	33.5	37.6	22.9	5.7	0.0	0.0	0.0	0.0	0.0	0.4	66.5
74	ARGUMENTATIVA	LA PREGUNTA DEL HOMBRE	22.0	26.9	22.4	28.2	0.0	0.0	0.0	0.0	0.0	0.4	78.0

ID	NO ACERTARON LA RESPUESTA CORRECTA
NR	NO RESPONDIO

PRUEBA: MI META ES SABER 9-15-03 ÁREA: SOCIALES Y CIUDADANAS
 INSTITUCIÓN: I. E. NORMAL SUPERIOR DE SINCELEJO

INFORME DE INDICADORES Y ANÁLISIS DE RESPUESTAS

#	COMPETENCIAS	COMPONENTES	PORCENTAJE										
			A	B	C	D	E	F	G	H	NR	ID	
75	PENSAMIENTO REFLEXIVO	EL ESPACIO, EL TERRITO	22.0	54.3	15.5	7.8	0.0	0.0	0.0	0.0	0.0	0.4	45.7
76	PENSAMIENTO REFLEXIVO	EL ESPACIO, EL TERRITO	22.9	53.1	10.6	13.1	0.0	0.0	0.0	0.0	0.0	0.4	86.9
77	INTERPRETACIÓN Y ANÁLI	PODER, ECONOMÍA Y ORGA	31.4	7.8	35.9	24.5	0.0	0.0	0.0	0.0	0.0	0.4	64.1
78	PENSAMIENTO SOCIAL	PODER, ECONOMÍA Y ORGA	11.8	21.2	52.2	14.3	0.0	0.0	0.0	0.0	0.0	0.4	47.8
79	PENSAMIENTO SOCIAL	EL TIEMPO Y LAS CULTUR	53.9	17.6	18.4	10.2	0.0	0.0	0.0	0.0	0.0	0.0	46.1
80	INTERPRETACIÓN Y ANÁLI	EL TIEMPO Y LAS CULTUR	30.6	22.9	29.0	17.6	0.0	0.0	0.0	0.0	0.0	0.0	82.4
81	INTERPRETACIÓN Y ANÁLI	COMPETENCIAS CIUDADANA	66.9	13.1	14.3	5.7	0.0	0.0	0.0	0.0	0.0	0.0	33.1
82	INTERPRETACIÓN Y ANÁLI	COMPETENCIAS CIUDADANA	11.0	58.4	21.2	9.4	0.0	0.0	0.0	0.0	0.0	0.0	41.6
83	INTERPRETACIÓN Y ANÁLI	EL TIEMPO Y LAS CULTUR	31.0	38.4	19.6	11.0	0.0	0.0	0.0	0.0	0.0	0.0	69.0
84	PENSAMIENTO SOCIAL	EL TIEMPO Y LAS CULTUR	20.0	30.6	31.8	17.6	0.0	0.0	0.0	0.0	0.0	0.0	68.2
85	PENSAMIENTO REFLEXIVO	PODER, ECONOMÍA Y ORGA	44.1	13.9	31.8	10.2	0.0	0.0	0.0	0.0	0.0	0.0	89.8
86	PENSAMIENTO SOCIAL	PODER, ECONOMÍA Y ORGA	20.4	29.8	21.6	28.2	0.0	0.0	0.0	0.0	0.0	0.0	71.8
87	PENSAMIENTO REFLEXIVO	EL ESPACIO, EL TERRITO	35.1	31.8	24.5	8.6	0.0	0.0	0.0	0.0	0.0	0.0	75.5
88	PENSAMIENTO SOCIAL	EL TIEMPO Y LAS CULTUR	28.2	22.9	37.1	11.8	0.0	0.0	0.0	0.0	0.0	0.0	77.1
89	INTERPRETACIÓN Y ANÁLI	COMPETENCIAS CIUDADANA	11.4	33.1	37.6	18.0	0.0	0.0	0.0	0.0	0.0	0.0	62.4
90	PENSAMIENTO SOCIAL	EL ESPACIO, EL TERRITO	26.5	37.1	20.8	15.5	0.0	0.0	0.0	0.0	0.0	0.0	62.9

ID	NO ACERTARON LA RESPUESTA CORRECTA
NR	NO RESPONDIO