

**INFORME DE ASIGNATURAS (GENERAL)**

**INSTITUCIÓN:** I. E. NORMAL SUPERIOR DE SINCELEJO  
**PRUEBA:** MI META ES SABER 9-15-03

**CIUDAD:** SINCELEJO  
**FECHA:** 29 / OCTUBRE / 2015

GRUPO	NOMBRE	PUESTO				NÚCLEO COMÚN						
		CAT	PROMEDIO	GRA	GRU	ALC	LC	FL	AMT	ACN	ASC	AI
9°7	SIERRA MARTINEZ YOLIANA	S	285	4	1	58	56	60	38	63	69	56
9°7	HERNANDEZ CONTRERAS ANDREA CAROLINA	S	252	14	2	58	56	60	31	75	44	31
9°7	CRUZ GALVIS ARIANNA MISHHELL	M	243	22	3	58	69	40	25	63	50	44
9°7	ESCOBAR SOLIS MARYORIS DAYANA	M	241	24	4	54	63	40	44	38	50	69
9°7	ALMARIO MERCADO MARIA ALEJANDRA	M	223	51	5	62	69	50	19	56	44	38
9°7	PATERNINA SIERRA LILIBETH PAOLA	M	218	57	6	35	44	20	25	56	50	69
9°7	MORELO JULIO DANIEL ALEJANDRO	M	217	62	7	42	63	10	44	31	50	63
9°7	RAMOS PERTUZ SEBASTIAN GERARDO	M	212	77	8	54	56	50	19	38	56	50
9°7	HERNANDEZ HERNANDEZ LORENA PATRICIA	M	210	84	9	50	50	50	25	56	38	38
9°7	SUAREZ ACOSTA JOSE RICARDO	M	210	85	10	50	50	50	19	56	44	38
9°7	GONZALEZ ARRIETA DANIELA KAROLINA	M	207	92	11	50	50	50	19	56	38	50
9°7	SALCEDO DIAZ FABIAN ANDRES	M	200	110	12	42	38	50	19	44	50	56
9°7	BERTEL WILCHES MARIA JOSE	M	198	113	13	58	75	30	19	38	38	56
9°7	BUELVAS MERCADO JOSE MARIO	M	197	115	14	54	69	30	25	31	38	69
9°7	CONTRERAS MENDEZ MARIA JOSE	M	197	116	15	50	56	40	25	56	38	6
9°7	VERGARA MERLANO LINA MARIA	M	197	117	16	35	44	20	44	31	38	69
9°7	MIRANDA PADILLA YESMY JOHANA	M	196	120	17	38	63	0	31	38	44	56
9°7	TUIRAN CEBALLOS JUAN JOSE	M	187	143	18	38	56	10	13	50	38	69
9°7	ROMERO ARROYO YURANI PAOLA	M	184	148	19	38	25	60	19	38	56	25
9°7	CORPAS MONTES ANDREA CAROLINA	M	183	151	20	42	44	40	25	56	19	50
9°7	GOMEZ ZABALETA MARYORI BEATRIZ	M	181	156	21	31	31	30	31	44	38	38
9°7	LARA DIAZ VALERIA	M	173	175	22	42	50	30	25	56	19	25
9°7	MORELO JULIO DANIELA MARIA	M	169	181	23	46	50	40	38	38	6	56
9°7	SIERRA TORRES DIANA PATRICIA	M	169	182	24	46	69	10	25	38	25	38

INFORME DE ASIGNATURAS (GENERAL)

**INSTITUCIÓN:** I. E. NORMAL SUPERIOR DE SINCELEJO  
**PRUEBA:** MI META ES SABER 9-15-03

**CIUDAD:** SINCELEJO  
**FECHA:** 29 / OCTUBRE / 2015

GRUPO	NOMBRE	PUESTO				NÚCLEO COMÚN						
		CAT	PROMEDIO	GRA	GRU	ALC	LC	FL	AMT	ACN	ASC	AI
9°7	SOTO MERCADO ELIANA PAOLA	M	169	183	25	46	44	50	19	38	31	38
9°7	ALVAREZ CORENA VANESSA	M	167	187	26	42	56	20	6	38	38	63
9°7	CASTELLAR FLOREZ YASIR JOSE	M	154	205	27	31	25	40	25	44	19	44
9°7	VERGARA MERCADO MARCELA PATRICIA	M	150	209	28	23	31	10	25	50	19	38
9°7	ALTAMIRANDA PEREZ DARLYS MARIA	M	149	215	29	46	56	30	19	25	31	25
9°7	MARTINEZ GUTIERREZ ISAIAS	M	147	220	30	35	38	30	38	25	25	13
9°7	REYES LARA JUAN DAVID	M	145	222	31	35	44	20	13	25	38	44
9°7	ROMAN ROMERO LUISA FERNANDA	M	142	224	32	35	31	40	25	44	19	0
9°7	DIAZ MONTERROZA AYARID DEL CARMEN	M	140	226	33	31	25	40	13	38	25	44
9°7	TORRES VERGARA SAYARI JEY	M	132	233	34	46	50	40	25	31	6	19
9°7	DIAZ RIOS VERONICA	M	131	234	35	35	31	40	31	25	6	50
9°7	BERTEL GONZALEZ MARIA ISABEL	M	131	235	36	27	25	30	19	38	19	31
9°7	ALMANZA BALDOVINO MARIANA	I	111	245	37	27	44	0	19	19	25	19
<b>PROMEDIOS</b>			<b>184.24</b>			<b>42.9</b>	<b>48.5</b>	<b>34.1</b>	<b>24.8</b>	<b>42.7</b>	<b>34.5</b>	<b>42.7</b>

## DETALLE INFORME DE ASIGNATURAS (GENERAL)

**INSTITUCIÓN:** I. E. NORMAL SUPERIOR DE SINCELEJO  
**PRUEBA:** MI META ES SABER 9-15-03**CIUDAD:** SINCELEJO  
**FECHA:** 29 / OCTUBRE / 2015

SIGLA	ASIGNATURA	CANT. PREGUNTAS
LC	LECTURA CRÍTICA	16
FL	FILOSOFÍA	10
MT	MATEMÁTICAS	16
CN	CIENCIAS NATURALES	16
CS	CIENCIAS SOCIALES	16
I	INGLÉS	16

**GRAFICOS COMPARATIVOS**

**INSTITUCIÓN:** I. E. NORMAL SUPERIOR DE SINCELEJO  
**PRUEBA:** MI META ES SABER 9-15-03

**CIUDAD:** SINCELEJO  
**FECHA:** OCTUBRE 29 DE 2015

**PROMEDIOS PRUEBA VS NACIONAL**

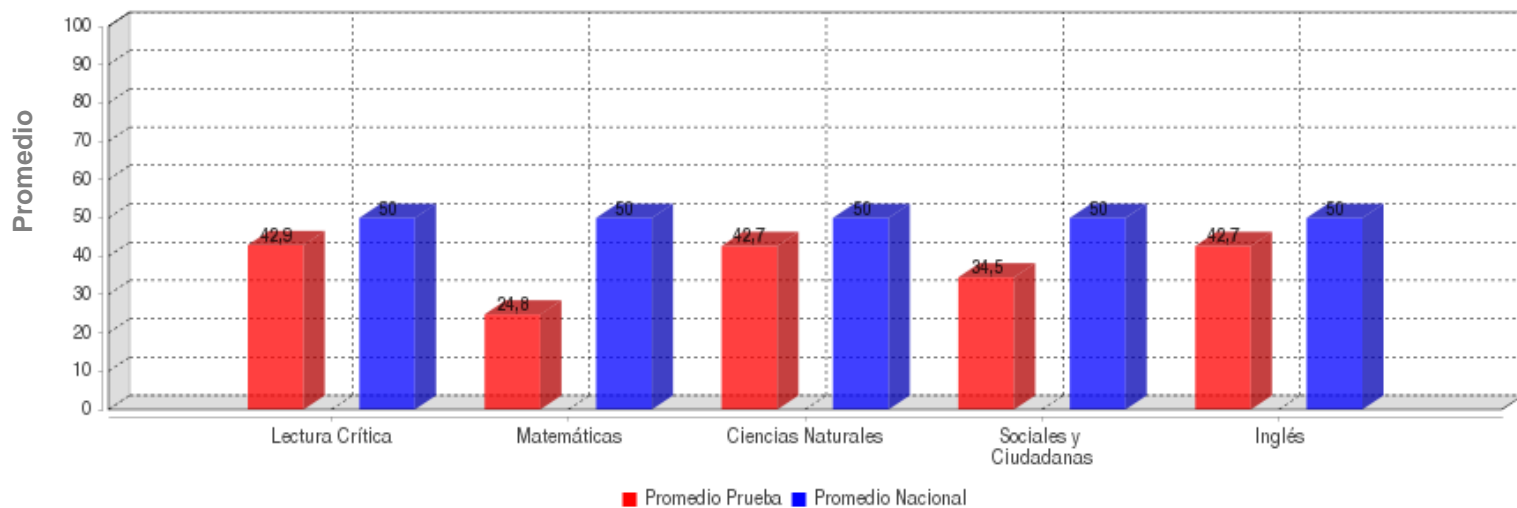

	LECTURA CRÍTICA	MATEMÁTICAS	CIENCIAS NATURALES	SOCIALES Y CIUDADANA	INGLÉS
<b>PROMEDIO</b>	<b>42.9</b>	<b>24.8</b>	<b>42.7</b>	<b>34.5</b>	<b>42.7</b>
<b>PROM. NACIONAL</b>	<b>50.0</b>	<b>50.0</b>	<b>50.0</b>	<b>50.0</b>	<b>50.0</b>

**DESVIACIONES PRUEBA VS NACIONAL**

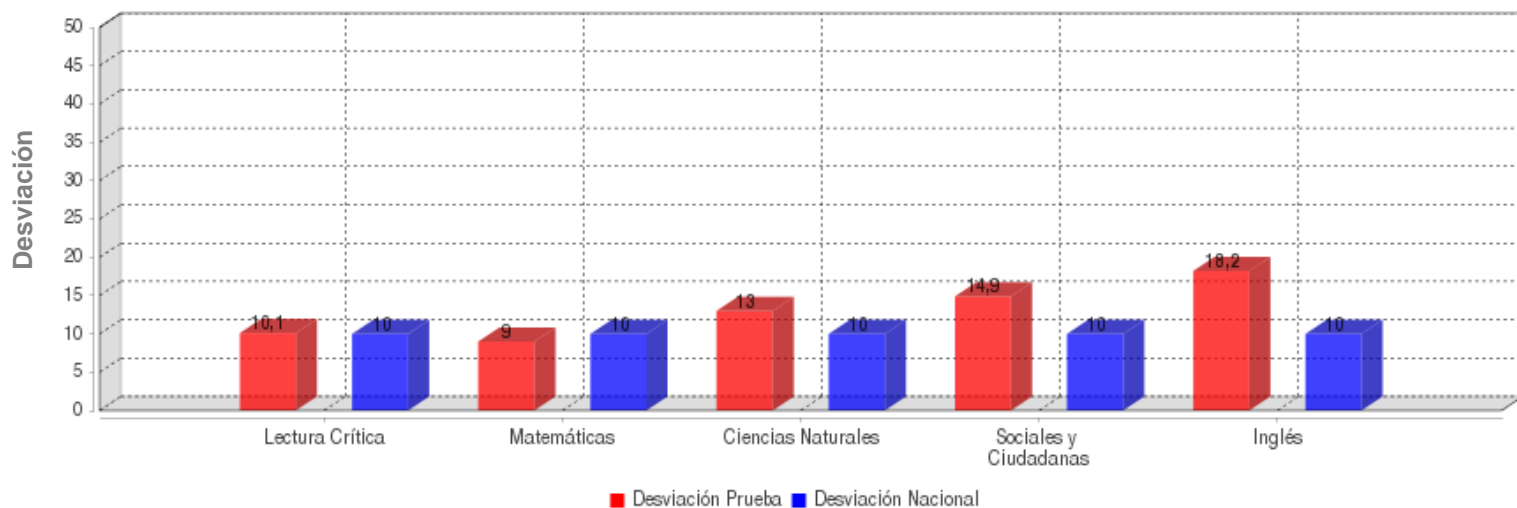

	LECTURA CRÍTICA	MATEMÁTICAS	CIENCIAS NATURALES	SOCIALES Y CIUDADANA	INGLÉS
<b>DESVIACIÓN</b>	<b>10.1</b>	<b>9.0</b>	<b>13.0</b>	<b>14.9</b>	<b>18.2</b>
<b>DESV. NACIONAL</b>	<b>10.0</b>	<b>10.0</b>	<b>10.0</b>	<b>10.0</b>	<b>10.0</b>

**GRAFICOS COMPARATIVOS**

**INSTITUCIÓN:** I. E. NORMAL SUPERIOR DE SINCELEJO  
**PRUEBA:** MI META ES SABER 9-15-03

**CIUDAD:** SINCELEJO  
**FECHA:** OCTUBRE 29 DE 2015

**MÁXIMOS Y MÍNIMOS**

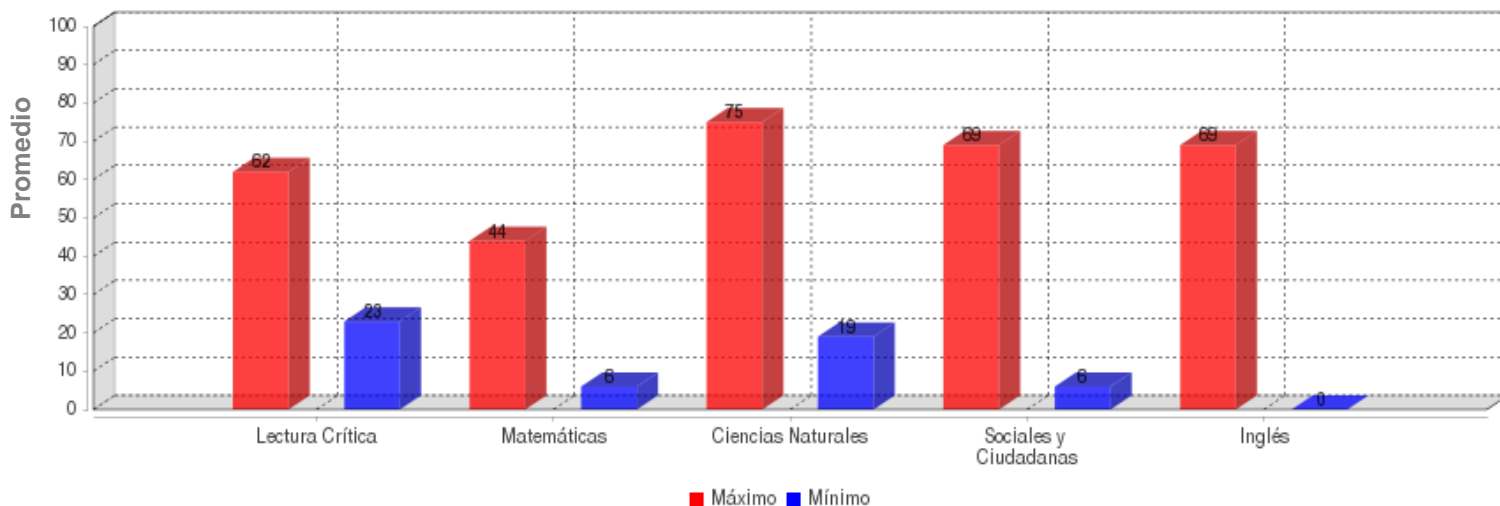

	LECTURA CRÍTICA	MATEMÁTICAS	CIENCIAS NATURALES	SOCIALES Y CIUDADANA	INGLÉS
<b>MÁXIMO</b>	62.0	44.0	75.0	69.0	69.0
<b>MÍNIMO</b>	23.0	6.0	19.0	6.0	0.0

**PROMEDIOS ASIGNATURAS**

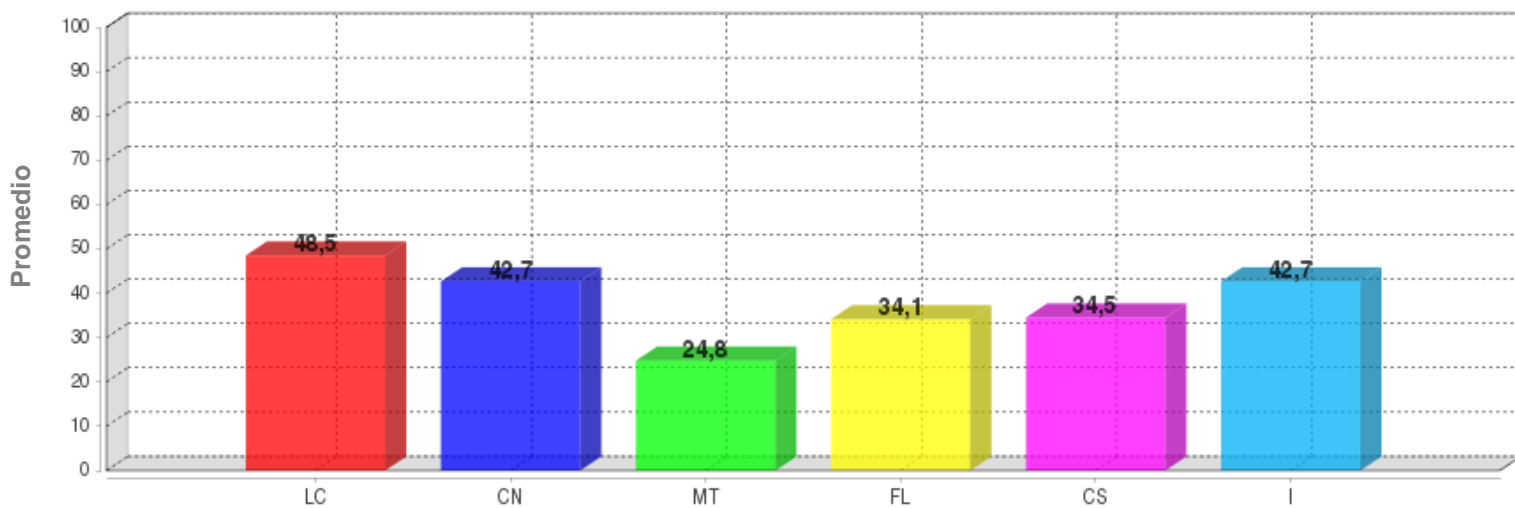

	LC	CN	MT	FL	CS	I
<b>PROMEDIO</b>	48.5	42.7	24.8	34.1	34.5	42.7

**DISTRIBUCIÓN DE ESTUDIANTES POR NIVELES DE COMPONENTES**

**INGLÉS - INGLÉS**

**AVISOS**

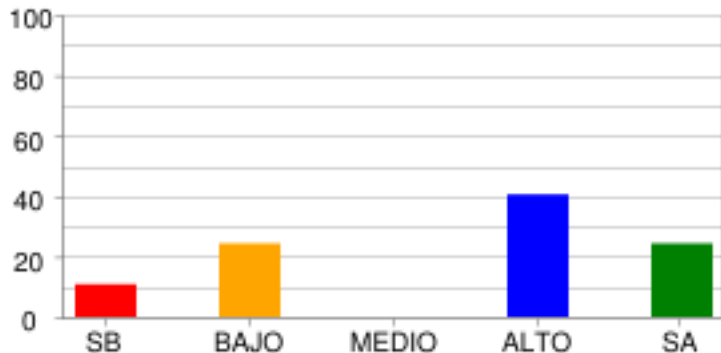

	SB	BAJO	MEDIO	ALTO	SA
% Estudiantes	10.81%	24.32%	0.0%	40.54%	24.32%
# Estudiantes	4	9	0	15	9

**COMPLETAR TEXTOS**

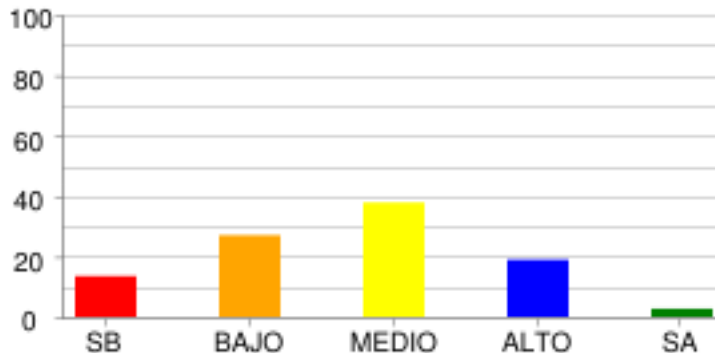

	SB	BAJO	MEDIO	ALTO	SA
% Estudiantes	13.51%	27.03%	37.84%	18.92%	2.7%
# Estudiantes	5	10	14	7	1

**COMUNICACIÓN**

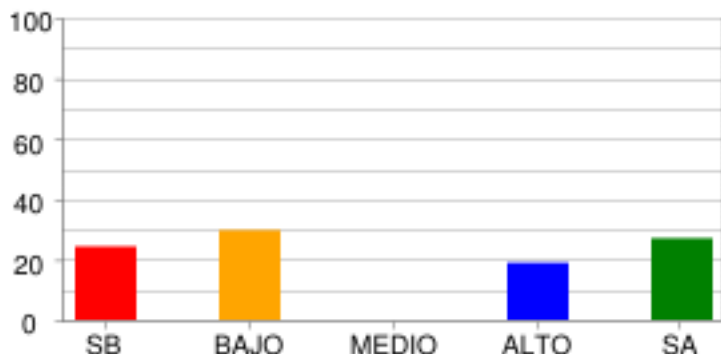

	SB	BAJO	MEDIO	ALTO	SA
% Estudiantes	24.32%	29.73%	0.0%	18.92%	27.03%
# Estudiantes	9	11	0	7	10

**VOCABULARIO**

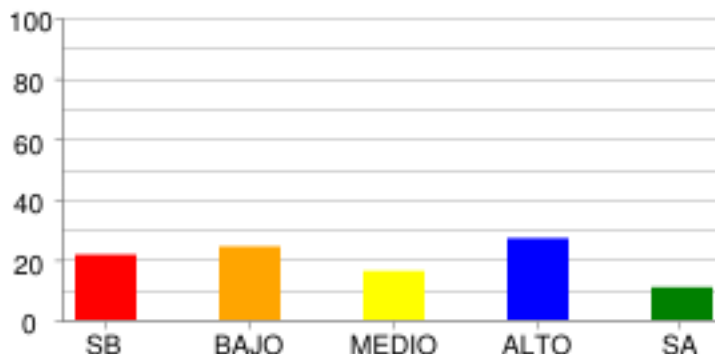

	SB	BAJO	MEDIO	ALTO	SA
% Estudiantes	21.62%	24.32%	16.22%	27.03%	10.81%
# Estudiantes	8	9	6	10	4

**LECTURA CRÍTICA - FILOSOFÍA**

**LA PREGUNTA DEL HOMBRE POR SU MUNDO SOCIAL Y CULTURAL**

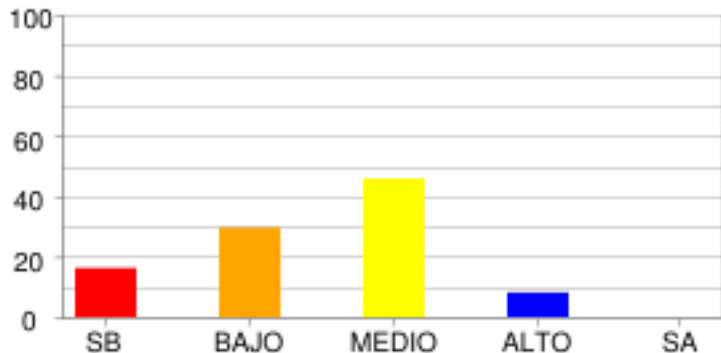

	SB	BAJO	MEDIO	ALTO	SA
<b>% Estudiantes</b>	16.22%	29.73%	45.95%	8.11%	0.0%
<b># Estudiantes</b>	6	11	17	3	0

**LECTURA CRÍTICA - LECTURA CRÍTICA**

**ARTICULACIÓN DE LAS PARTES DEL TEXTO PARA DARLE SENTIDO GLOBAL.**

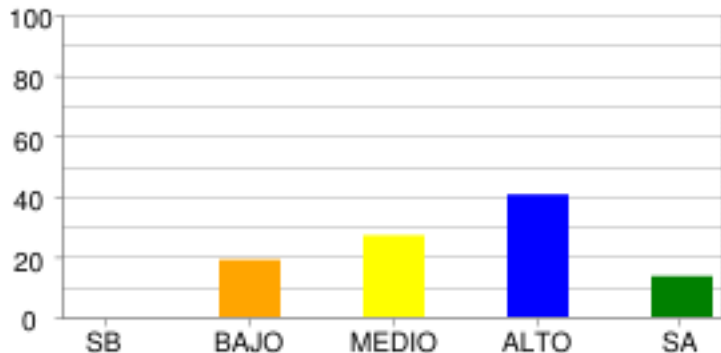

	SB	BAJO	MEDIO	ALTO	SA
<b>% Estudiantes</b>	<b>0.0%</b>	<b>18.92%</b>	<b>27.03%</b>	<b>40.54%</b>	<b>13.51%</b>
<b># Estudiantes</b>	<b>0</b>	<b>7</b>	<b>10</b>	<b>15</b>	<b>5</b>

**IDENTIFICACIÓN DE LOS CONTENIDOS EXPLÍCITOS.**

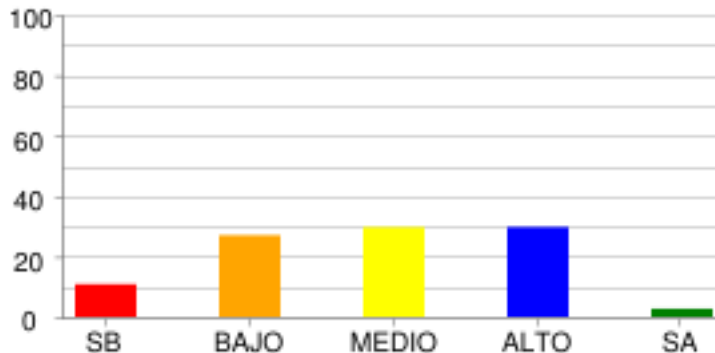

	SB	BAJO	MEDIO	ALTO	SA
<b>% Estudiantes</b>	<b>10.81%</b>	<b>27.03%</b>	<b>29.73%</b>	<b>29.73%</b>	<b>2.7%</b>
<b># Estudiantes</b>	<b>4</b>	<b>10</b>	<b>11</b>	<b>11</b>	<b>1</b>

**REFLEXIÓN Y EVALUACIÓN DEL CONTENIDO DE LOS TEXTOS.**

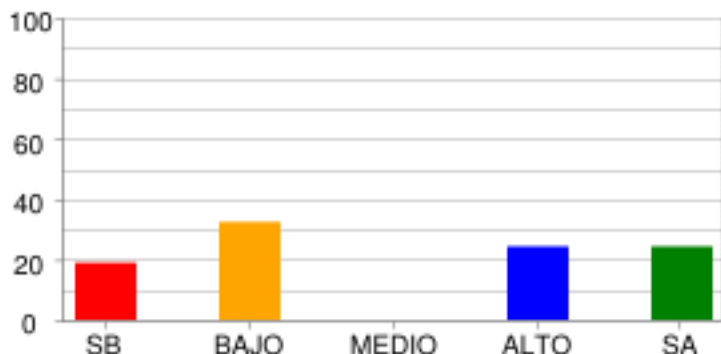

	SB	BAJO	MEDIO	ALTO	SA
<b>% Estudiantes</b>	<b>18.92%</b>	<b>32.43%</b>	<b>0.0%</b>	<b>24.32%</b>	<b>24.32%</b>
<b># Estudiantes</b>	<b>7</b>	<b>12</b>	<b>0</b>	<b>9</b>	<b>9</b>



**MATEMÁTICAS - MATEMÁTICAS**

**ALEATORIO**

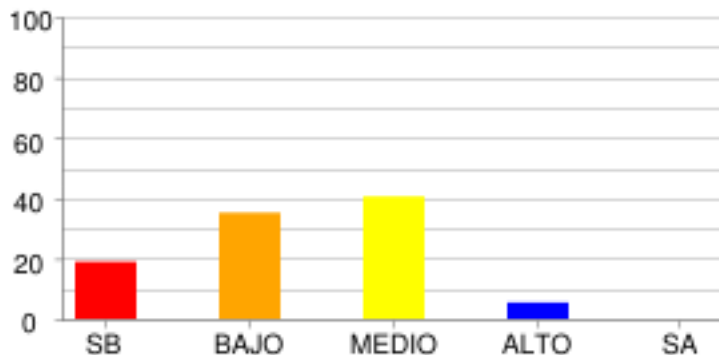

	SB	BAJO	MEDIO	ALTO	SA
% Estudiantes	18.92%	35.14%	40.54%	5.41%	0.0%
# Estudiantes	7	13	15	2	0

**GEOMÉTRICO - MÉTRICO**

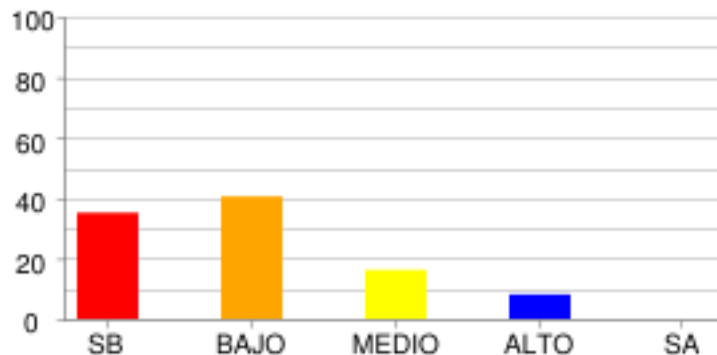

	SB	BAJO	MEDIO	ALTO	SA
% Estudiantes	35.14%	40.54%	16.22%	8.11%	0.0%
# Estudiantes	13	15	6	3	0

**NUMÉRICO - VARIACIONAL**

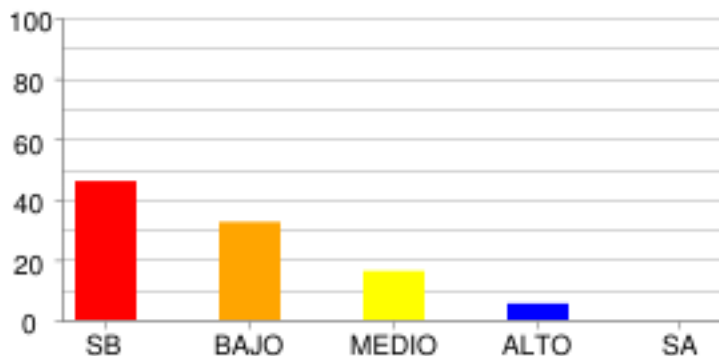

	SB	BAJO	MEDIO	ALTO	SA
% Estudiantes	45.95%	32.43%	16.22%	5.41%	0.0%
# Estudiantes	17	12	6	2	0

**CIENCIAS NATURALES - CIENCIAS NATURALES**

**CIENCIA, TECNOLOGÍA Y SOCIEDAD**

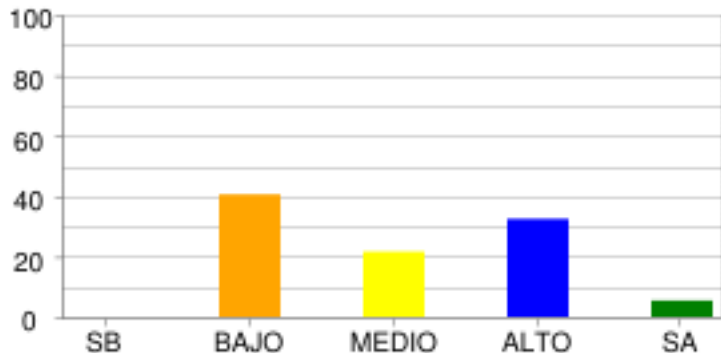

	SB	BAJO	MEDIO	ALTO	SA
<b>% Estudiantes</b>	0.0%	40.54%	21.62%	32.43%	5.41%
<b># Estudiantes</b>	0	15	8	12	2

**ENTORNO VIVO**

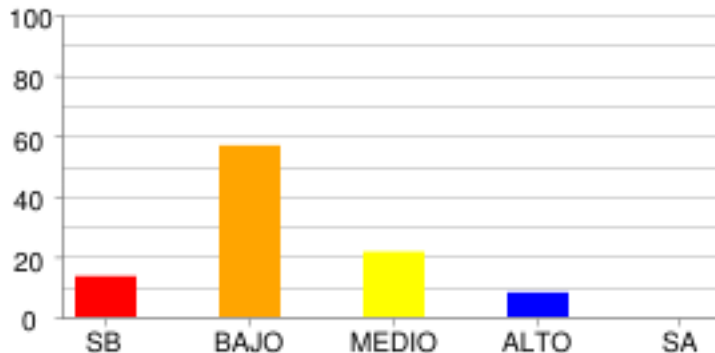

	SB	BAJO	MEDIO	ALTO	SA
<b>% Estudiantes</b>	13.51%	56.76%	21.62%	8.11%	0.0%
<b># Estudiantes</b>	5	21	8	3	0

**SOCIALES Y CIUDADANAS - CIENCIAS SOCIALES**

**COMPETENCIAS CIUDADANAS**

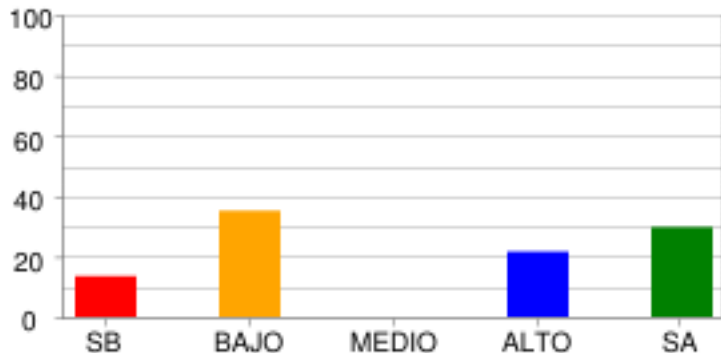

	SB	BAJO	MEDIO	ALTO	SA
% Estudiantes	13.51%	35.14%	0.0%	21.62%	29.73%
# Estudiantes	5	13	0	8	11

**EL ESPACIO, EL TERRITORIO, EL AMBIENTE**

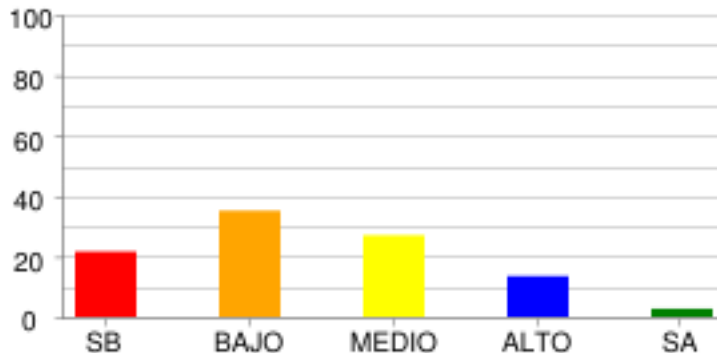

	SB	BAJO	MEDIO	ALTO	SA
% Estudiantes	21.62%	35.14%	27.03%	13.51%	2.7%
# Estudiantes	8	13	10	5	1

**EL TIEMPO Y LAS CULTURAS**

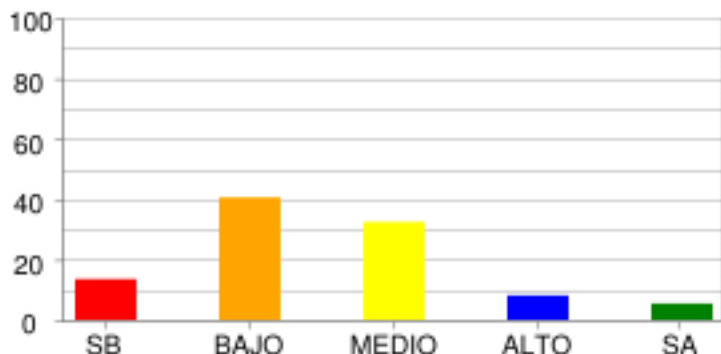

	SB	BAJO	MEDIO	ALTO	SA
% Estudiantes	13.51%	40.54%	32.43%	8.11%	5.41%
# Estudiantes	5	15	12	3	2

**PODER, ECONOMÍA Y ORGANIZACIONES SOCIALES**

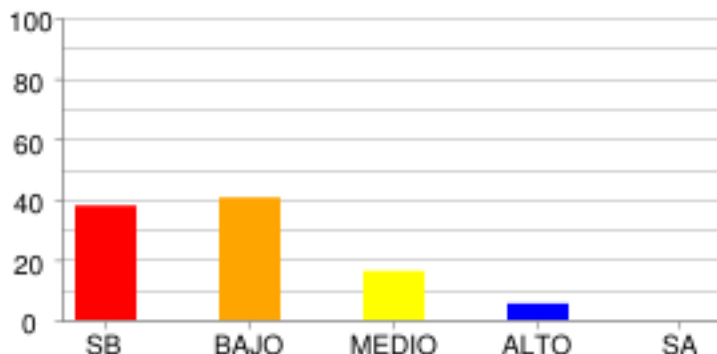

	SB	BAJO	MEDIO	ALTO	SA
% Estudiantes	37.84%	40.54%	16.22%	5.41%	0.0%
# Estudiantes	14	15	6	2	0

**DISTRIBUCIÓN DE ESTUDIANTES POR NIVELES DE COMPETENCIA**

**LECTURA CRÍTICA**

**ARGUMENTATIVA**

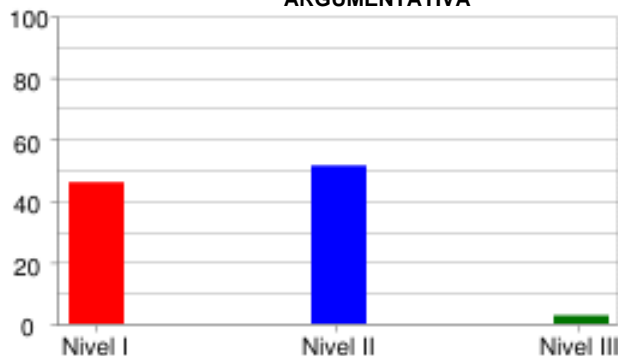

	Nivel I	Nivel II	Nivel III
<b>% Estudiantes</b>	45.95%	51.35%	2.7%
<b># Estudiantes</b>	17	19	1

**INTERPRETATIVA**

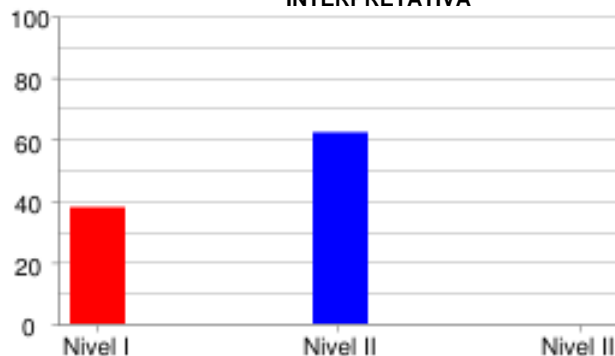

	Nivel I	Nivel II	Nivel III
<b>% Estudiantes</b>	37.84%	62.16%	0.0%
<b># Estudiantes</b>	14	23	0

**PROPOSITIVA**

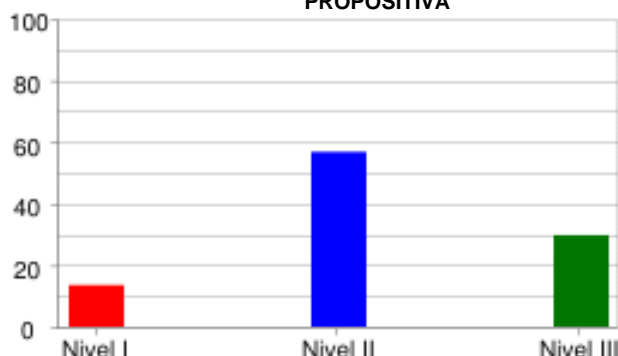

	Nivel I	Nivel II	Nivel III
<b>% Estudiantes</b>	13.51%	56.76%	29.73%
<b># Estudiantes</b>	5	21	11

**PROPOSITIVA**

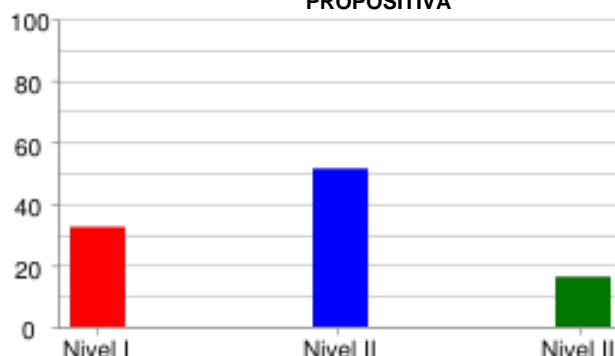

	Nivel I	Nivel II	Nivel III
<b>% Estudiantes</b>	32.43%	51.35%	16.22%
<b># Estudiantes</b>	12	19	6

**MATEMÁTICAS**

**FORMULACIÓN Y EJECUCIÓN**

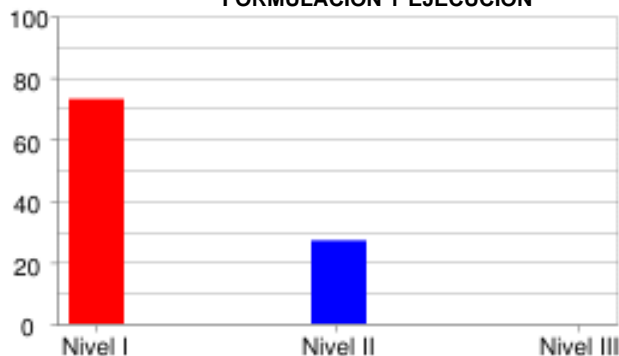

	Nivel I	Nivel II	Nivel III
<b>% Estudiantes</b>	<b>72.97%</b>	<b>27.03%</b>	<b>0.0%</b>
<b># Estudiantes</b>	<b>27</b>	<b>10</b>	<b>0</b>

**INTERPRETACIÓN Y REPRESENTACIÓN**

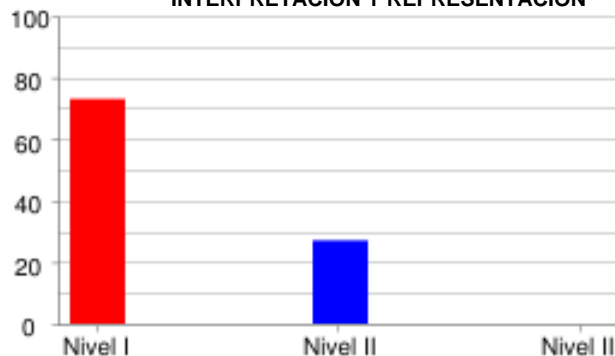

	Nivel I	Nivel II	Nivel III
<b>% Estudiantes</b>	<b>72.97%</b>	<b>27.03%</b>	<b>0.0%</b>
<b># Estudiantes</b>	<b>27</b>	<b>10</b>	<b>0</b>

**RAZONAMIENTO Y ARGUMENTACIÓN**



	Nivel I	Nivel II	Nivel III
<b>% Estudiantes</b>	<b>78.38%</b>	<b>18.92%</b>	<b>2.7%</b>
<b># Estudiantes</b>	<b>29</b>	<b>7</b>	<b>1</b>

**CIENCIAS NATURALES**

**EXPLICACIÓN DE FENÓMENOS**

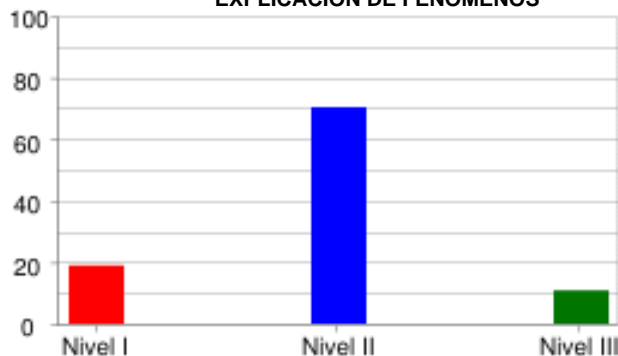

	Nivel I	Nivel II	Nivel III
<b>% Estudiantes</b>	18.92%	70.27%	10.81%
<b># Estudiantes</b>	7	26	4

**INDAGACIÓN**

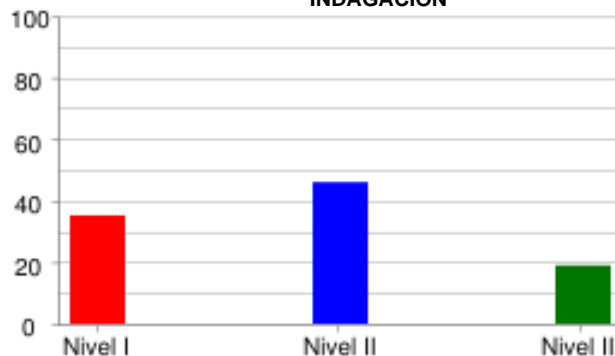

	Nivel I	Nivel II	Nivel III
<b>% Estudiantes</b>	35.14%	45.95%	18.92%
<b># Estudiantes</b>	13	17	7

**USO DEL CONOCIMIENTO CIENTÍFICO**

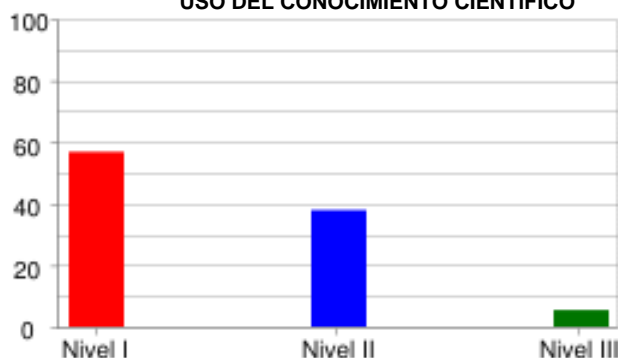

	Nivel I	Nivel II	Nivel III
<b>% Estudiantes</b>	56.76%	37.84%	5.41%
<b># Estudiantes</b>	21	14	2

**SOCIALES Y CIUDADANAS**

**INTERPRETACIÓN Y ANÁLISIS DE PERSPECTIVAS**

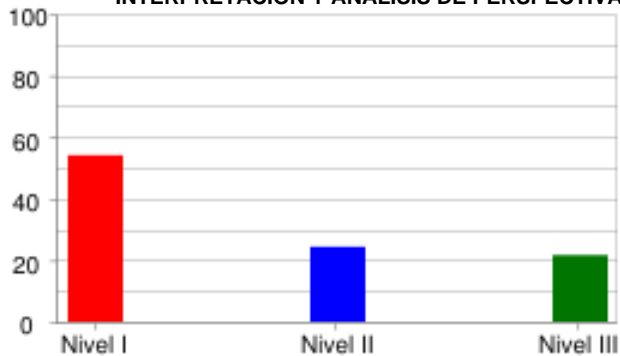

	Nivel I	Nivel II	Nivel III
<b>% Estudiantes</b>	54.05%	24.32%	21.62%
<b># Estudiantes</b>	20	9	8

**PENSAMIENTO REFLEXIVO Y SISTÉMICO**

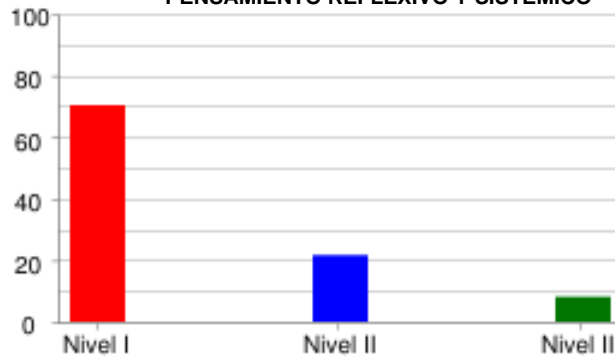

	Nivel I	Nivel II	Nivel III
<b>% Estudiantes</b>	70.27%	21.62%	8.11%
<b># Estudiantes</b>	26	8	3

**PENSAMIENTO SOCIAL**



	Nivel I	Nivel II	Nivel III
<b>% Estudiantes</b>	62.16%	32.43%	5.41%
<b># Estudiantes</b>	23	12	2

**INGLÉS**

**LINGÜÍSTICA**

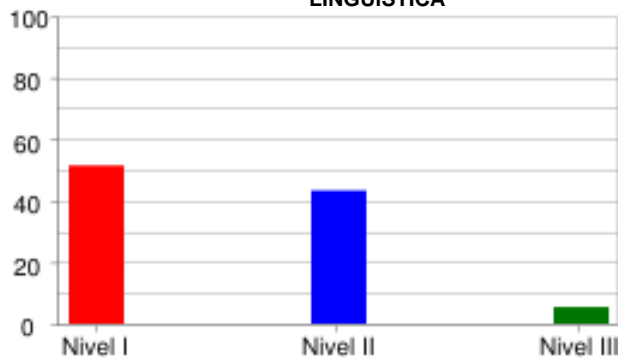

	Nivel I	Nivel II	Nivel III
<b>% Estudiantes</b>	51.35%	43.24%	5.41%
<b># Estudiantes</b>	19	16	2

**PRAGMÁTICA**

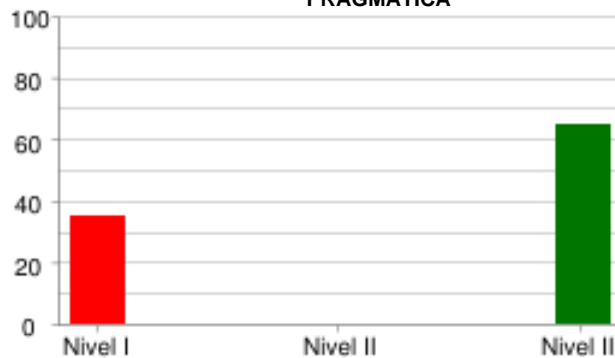

	Nivel I	Nivel II	Nivel III
<b>% Estudiantes</b>	35.14%	0.0%	64.86%
<b># Estudiantes</b>	13	0	24

**SOCIO-LINGÜÍSTICA**



	Nivel I	Nivel II	Nivel III
<b>% Estudiantes</b>	54.05%	0.0%	45.95%
<b># Estudiantes</b>	20	0	17



PRUEBA: MI META ES SABER 9-15-03  
 INSTITUCIÓN: I. E. NORMAL SUPERIOR DE SINCELEJO

ÁREA: INGLÉS

**INFORME DE INDICADORES Y ANÁLISIS DE RESPUESTAS**

#	COMPETENCIAS	COMPONENTES	PORCENTAJE									ID
			A	B	C	D	E	F	G	H	NR	
1	PRAGMÁTICA	AVISOS	18.9	13.5	64.9	2.7	0.0	0.0	0.0	0.0	0.0	35.1
2	PRAGMÁTICA	AVISOS	56.8	29.7	10.8	2.7	0.0	0.0	0.0	0.0	0.0	43.2
3	PRAGMÁTICA	AVISOS	27.0	56.8	13.5	2.7	0.0	0.0	0.0	0.0	0.0	43.2
4	LINGÜÍSTICA	VOCABULARIO	8.1	35.1	13.5	24.3	13.5	5.4	0.0	0.0	0.0	75.7
5	LINGÜÍSTICA	VOCABULARIO	10.8	18.9	16.2	2.7	45.9	5.4	0.0	0.0	0.0	54.1
6	LINGÜÍSTICA	VOCABULARIO	45.9	10.8	21.6	8.1	2.7	10.8	0.0	0.0	0.0	54.1
7	LINGÜÍSTICA	VOCABULARIO	10.8	16.2	37.8	21.6	8.1	5.4	0.0	0.0	0.0	62.2
8	LINGÜÍSTICA	VOCABULARIO	18.9	29.7	10.8	24.3	2.7	13.5	0.0	0.0	0.0	70.3
9	SOCIO-LINGÜÍSTICA	COMUNICACIÓN	24.3	18.9	54.1	0.0	2.7	0.0	0.0	0.0	0.0	45.9
10	SOCIO-LINGÜÍSTICA	COMUNICACIÓN	8.1	56.8	32.4	2.7	0.0	0.0	0.0	0.0	0.0	43.2
11	SOCIO-LINGÜÍSTICA	COMUNICACIÓN	37.8	27.0	35.1	0.0	0.0	0.0	0.0	0.0	0.0	62.2
12	LINGÜÍSTICA	COMPLETAR TEXTOS	37.8	45.9	16.2	0.0	0.0	0.0	0.0	0.0	0.0	62.2
13	LINGÜÍSTICA	COMPLETAR TEXTOS	24.3	67.6	8.1	0.0	0.0	0.0	0.0	0.0	0.0	32.4
14	LINGÜÍSTICA	COMPLETAR TEXTOS	21.6	45.9	32.4	0.0	0.0	0.0	0.0	0.0	0.0	78.4
15	LINGÜÍSTICA	COMPLETAR TEXTOS	24.3	51.4	24.3	0.0	0.0	0.0	0.0	0.0	0.0	75.7
16	LINGÜÍSTICA	COMPLETAR TEXTOS	21.6	27.0	51.4	0.0	0.0	0.0	0.0	0.0	0.0	78.4

ID	NO ACERTARON LA RESPUESTA CORRECTA
NR	NO RESPONDIO

PRUEBA: MI META ES SABER 9-15-03  
 INSTITUCIÓN: I. E. NORMAL SUPERIOR DE SINCELEJO

ÁREA: **LECTURA CRÍTICA**

**INFORME DE INDICADORES Y ANÁLISIS DE RESPUESTAS**

#	COMPETENCIAS	COMPONENTES	PORCENTAJE										ID
			A	B	C	D	E	F	G	H	NR		
17	PROPOSITIVA	IDENTIFICACIÓN DE LOS	64.9	16.2	2.7	16.2	0.0	0.0	0.0	0.0	0.0	0.0	35.1
18	PROPOSITIVA	IDENTIFICACIÓN DE LOS	56.8	13.5	8.1	21.6	0.0	0.0	0.0	0.0	0.0	0.0	43.2
19	PROPOSITIVA	IDENTIFICACIÓN DE LOS	40.5	32.4	16.2	10.8	0.0	0.0	0.0	0.0	0.0	0.0	59.5
20	INTERPRETATIVA	IDENTIFICACIÓN DE LOS	37.8	35.1	24.3	2.7	0.0	0.0	0.0	0.0	0.0	0.0	97.3
21	ARGUMENTATIVA	ARTICULACIÓN DE LAS PA	45.9	0.0	35.1	18.9	0.0	0.0	0.0	0.0	0.0	0.0	64.9
22	PROPOSITIVA	ARTICULACIÓN DE LAS PA	94.6	2.7	2.7	0.0	0.0	0.0	0.0	0.0	0.0	0.0	5.4
23	PROPOSITIVA	ARTICULACIÓN DE LAS PA	16.2	18.9	37.8	27.0	0.0	0.0	0.0	0.0	0.0	0.0	62.2
24	PROPOSITIVA	ARTICULACIÓN DE LAS PA	45.9	5.4	2.7	45.9	0.0	0.0	0.0	0.0	0.0	0.0	54.1
25	ARGUMENTATIVA	REFLEXIÓN Y EVALUACIÓN	24.3	5.4	54.1	16.2	0.0	0.0	0.0	0.0	0.0	0.0	45.9
26	INTERPRETATIVA	IDENTIFICACIÓN DE LOS	75.7	5.4	13.5	5.4	0.0	0.0	0.0	0.0	0.0	0.0	24.3
27	INTERPRETATIVA	REFLEXIÓN Y EVALUACIÓN	54.1	0.0	37.8	8.1	0.0	0.0	0.0	0.0	0.0	0.0	45.9
28	INTERPRETATIVA	ARTICULACIÓN DE LAS PA	37.8	13.5	0.0	48.6	0.0	0.0	0.0	0.0	0.0	0.0	62.2
29	INTERPRETATIVA	REFLEXIÓN Y EVALUACIÓN	24.3	18.9	10.8	45.9	0.0	0.0	0.0	0.0	0.0	0.0	54.1
30	PROPOSITIVA	IDENTIFICACIÓN DE LOS	16.2	27.0	29.7	27.0	0.0	0.0	0.0	0.0	0.0	0.0	70.3
31	INTERPRETATIVA	IDENTIFICACIÓN DE LOS	21.6	59.5	16.2	2.7	0.0	0.0	0.0	0.0	0.0	0.0	40.5
32	ARGUMENTATIVA	IDENTIFICACIÓN DE LOS	43.2	10.8	5.4	40.5	0.0	0.0	0.0	0.0	0.0	0.0	59.5

ID	NO ACERTARON LA RESPUESTA CORRECTA
NR	NO RESPONDIO

PRUEBA: MI META ES SABER 9-15-03  
 INSTITUCIÓN: I. E. NORMAL SUPERIOR DE SINCELEJO

ÁREA: MATEMÁTICAS

**INFORME DE INDICADORES Y ANÁLISIS DE RESPUESTAS**

#	COMPETENCIAS	COMPONENTES	PORCENTAJE									ID
			A	B	C	D	E	F	G	H	NR	
33	INTERPRETACIÓN Y REPRES	GEOMÉTRICO - MÉTRICO	18.9	24.3	8.1	48.6	0.0	0.0	0.0	0.0	0.0	75.7
34	FORMULACIÓN Y EJECUCIÓN	ALEATORIO	18.9	10.8	51.4	18.9	0.0	0.0	0.0	0.0	0.0	81.1
35	FORMULACIÓN Y EJECUCIÓN	ALEATORIO	16.2	56.8	8.1	18.9	0.0	0.0	0.0	0.0	0.0	83.8
36	INTERPRETACIÓN Y REPRES	GEOMÉTRICO - MÉTRICO	21.6	13.5	43.2	21.6	0.0	0.0	0.0	0.0	0.0	86.5
37	INTERPRETACIÓN Y REPRES	NUMÉRICO - VARIACIONAL	24.3	24.3	32.4	18.9	0.0	0.0	0.0	0.0	0.0	75.7
38	INTERPRETACIÓN Y REPRES	GEOMÉTRICO - MÉTRICO	21.6	29.7	27.0	21.6	0.0	0.0	0.0	0.0	0.0	73.0
39	RAZONAMIENTO Y ARGUMENT	NUMÉRICO - VARIACIONAL	16.2	27.0	13.5	43.2	0.0	0.0	0.0	0.0	0.0	56.8
40	RAZONAMIENTO Y ARGUMENT	NUMÉRICO - VARIACIONAL	29.7	35.1	24.3	10.8	0.0	0.0	0.0	0.0	0.0	75.7
41	INTERPRETACIÓN Y REPRES	NUMÉRICO - VARIACIONAL	21.6	24.3	21.6	32.4	0.0	0.0	0.0	0.0	0.0	75.7
42	RAZONAMIENTO Y ARGUMENT	NUMÉRICO - VARIACIONAL	16.2	51.4	8.1	24.3	0.0	0.0	0.0	0.0	0.0	91.9
43	RAZONAMIENTO Y ARGUMENT	NUMÉRICO - VARIACIONAL	21.6	18.9	43.2	16.2	0.0	0.0	0.0	0.0	0.0	56.8
44	FORMULACIÓN Y EJECUCIÓN	GEOMÉTRICO - MÉTRICO	16.2	43.2	24.3	16.2	0.0	0.0	0.0	0.0	0.0	83.8
45	FORMULACIÓN Y EJECUCIÓN	ALEATORIO	24.3	35.1	21.6	18.9	0.0	0.0	0.0	0.0	0.0	64.9
46	RAZONAMIENTO Y ARGUMENT	GEOMÉTRICO - MÉTRICO	45.9	16.2	29.7	8.1	0.0	0.0	0.0	0.0	0.0	83.8
47	FORMULACIÓN Y EJECUCIÓN	ALEATORIO	29.7	24.3	32.4	13.5	0.0	0.0	0.0	0.0	0.0	70.3
48	RAZONAMIENTO Y ARGUMENT	ALEATORIO	10.8	32.4	24.3	32.4	0.0	0.0	0.0	0.0	0.0	67.6

ID	NO ACERTARON LA RESPUESTA CORRECTA
NR	NO RESPONDIO

PRUEBA: MI META ES SABER 9-15-03  
 INSTITUCIÓN: I. E. NORMAL SUPERIOR DE SINCELEJO

ÁREA: CIENCIAS NATURALES

**INFORME DE INDICADORES Y ANÁLISIS DE RESPUESTAS**

#	COMPETENCIAS	COMPONENTES	PORCENTAJE										ID
			A	B	C	D	E	F	G	H	NR		
49	INDAGACIÓN	ENTORNO VIVO	13.5	40.5	16.2	29.7	0.0	0.0	0.0	0.0	0.0	0.0	86.5
50	USO DEL CONOCIMIENTO C	ENTORNO VIVO	27.0	13.5	29.7	29.7	0.0	0.0	0.0	0.0	0.0	0.0	70.3
51	EXPLICACIÓN DE FENÓMEN	ENTORNO VIVO	24.3	27.0	18.9	29.7	0.0	0.0	0.0	0.0	0.0	0.0	70.3
52	EXPLICACIÓN DE FENÓMEN	ENTORNO VIVO	5.4	35.1	5.4	54.1	0.0	0.0	0.0	0.0	0.0	0.0	45.9
53	INDAGACIÓN	ENTORNO VIVO	59.5	18.9	8.1	13.5	0.0	0.0	0.0	0.0	0.0	0.0	40.5
54	INDAGACIÓN	ENTORNO VIVO	24.3	51.4	13.5	10.8	0.0	0.0	0.0	0.0	0.0	0.0	89.2
55	EXPLICACIÓN DE FENÓMEN	ENTORNO VIVO	10.8	40.5	35.1	13.5	0.0	0.0	0.0	0.0	0.0	0.0	59.5
56	USO DEL CONOCIMIENTO C	ENTORNO VIVO	10.8	40.5	32.4	16.2	0.0	0.0	0.0	0.0	0.0	0.0	59.5
57	USO DEL CONOCIMIENTO C	CIENCIA, TECNOLOGÍA Y	37.8	10.8	27.0	24.3	0.0	0.0	0.0	0.0	0.0	0.0	89.2
58	EXPLICACIÓN DE FENÓMEN	CIENCIA, TECNOLOGÍA Y	10.8	21.6	54.1	13.5	0.0	0.0	0.0	0.0	0.0	0.0	45.9
59	EXPLICACIÓN DE FENÓMEN	CIENCIA, TECNOLOGÍA Y	13.5	21.6	48.6	16.2	0.0	0.0	0.0	0.0	0.0	0.0	51.4
60	INDAGACIÓN	CIENCIA, TECNOLOGÍA Y	21.6	18.9	45.9	13.5	0.0	0.0	0.0	0.0	0.0	0.0	54.1
61	USO DEL CONOCIMIENTO C	CIENCIA, TECNOLOGÍA Y	8.1	24.3	16.2	51.4	0.0	0.0	0.0	0.0	0.0	0.0	48.6
62	INDAGACIÓN	CIENCIA, TECNOLOGÍA Y	5.4	8.1	70.3	16.2	0.0	0.0	0.0	0.0	0.0	0.0	29.7
63	INDAGACIÓN	CIENCIA, TECNOLOGÍA Y	54.1	16.2	21.6	8.1	0.0	0.0	0.0	0.0	0.0	0.0	45.9
64	INDAGACIÓN	CIENCIA, TECNOLOGÍA Y	5.4	13.5	70.3	10.8	0.0	0.0	0.0	0.0	0.0	0.0	29.7

ID	NO ACERTARON LA RESPUESTA CORRECTA
NR	NO RESPONDIO

PRUEBA: MI META ES SABER 9-15-03  
 INSTITUCIÓN: I. E. NORMAL SUPERIOR DE SINCELEJO

ÁREA: **LECTURA CRITICA II**

**INFORME DE INDICADORES Y ANÁLISIS DE RESPUESTAS**

#	COMPETENCIAS	COMPONENTES	PORCENTAJE										ID
			A	B	C	D	E	F	G	H	NR		
65	ARGUMENTATIVA	LA PREGUNTA DEL HOMBRE	32.4	8.1	27.0	32.4	0.0	0.0	0.0	0.0	0.0	0.0	67.6
66	ARGUMENTATIVA	LA PREGUNTA DEL HOMBRE	8.1	40.5	37.8	13.5	0.0	0.0	0.0	0.0	0.0	0.0	62.2
67	INTERPRETATIVA	LA PREGUNTA DEL HOMBRE	16.2	32.4	24.3	27.0	0.0	0.0	0.0	0.0	0.0	0.0	73.0
68	INTERPRETATIVA	LA PREGUNTA DEL HOMBRE	21.6	45.9	21.6	10.8	0.0	0.0	0.0	0.0	0.0	0.0	54.1
69	PROPOSITIVA	LA PREGUNTA DEL HOMBRE	29.7	40.5	18.9	10.8	0.0	0.0	0.0	0.0	0.0	0.0	59.5
70	PROPOSITIVA	LA PREGUNTA DEL HOMBRE	43.2	29.7	21.6	5.4	0.0	0.0	0.0	0.0	0.0	0.0	56.8
71	INTERPRETATIVA	LA PREGUNTA DEL HOMBRE	16.2	24.3	18.9	40.5	0.0	0.0	0.0	0.0	0.0	0.0	59.5
72	INTERPRETATIVA	LA PREGUNTA DEL HOMBRE	35.1	16.2	37.8	10.8	0.0	0.0	0.0	0.0	0.0	0.0	83.8
73	ARGUMENTATIVA	LA PREGUNTA DEL HOMBRE	29.7	32.4	24.3	13.5	0.0	0.0	0.0	0.0	0.0	0.0	70.3
74	ARGUMENTATIVA	LA PREGUNTA DEL HOMBRE	27.0	24.3	13.5	35.1	0.0	0.0	0.0	0.0	0.0	0.0	73.0

ID	NO ACERTARON LA RESPUESTA CORRECTA
NR	NO RESPONDIO

PRUEBA: MI META ES SABER 9-15-03      ÁREA: **SOCIALES Y CIUDADANAS**  
 INSTITUCIÓN: I. E. NORMAL SUPERIOR DE SINCELEJO

**INFORME DE INDICADORES Y ANÁLISIS DE RESPUESTAS**

#	COMPETENCIAS	COMPONENTES	PORCENTAJE										ID
			A	B	C	D	E	F	G	H	NR		
75	PENSAMIENTO REFLEXIVO	EL ESPACIO, EL TERRITO	21.6	64.9	8.1	5.4	0.0	0.0	0.0	0.0	0.0	0.0	35.1
76	PENSAMIENTO REFLEXIVO	EL ESPACIO, EL TERRITO	10.8	64.9	10.8	13.5	0.0	0.0	0.0	0.0	0.0	0.0	86.5
77	INTERPRETACIÓN Y ANÁLI	PODER, ECONOMÍA Y ORGA	35.1	8.1	21.6	35.1	0.0	0.0	0.0	0.0	0.0	0.0	78.4
78	PENSAMIENTO SOCIAL	PODER, ECONOMÍA Y ORGA	18.9	16.2	43.2	21.6	0.0	0.0	0.0	0.0	0.0	0.0	56.8
79	PENSAMIENTO SOCIAL	EL TIEMPO Y LAS CULTUR	54.1	18.9	16.2	10.8	0.0	0.0	0.0	0.0	0.0	0.0	45.9
80	INTERPRETACIÓN Y ANÁLI	EL TIEMPO Y LAS CULTUR	29.7	21.6	29.7	18.9	0.0	0.0	0.0	0.0	0.0	0.0	81.1
81	INTERPRETACIÓN Y ANÁLI	COMPETENCIAS CIUDADANA	54.1	13.5	21.6	10.8	0.0	0.0	0.0	0.0	0.0	0.0	45.9
82	INTERPRETACIÓN Y ANÁLI	COMPETENCIAS CIUDADANA	10.8	62.2	13.5	13.5	0.0	0.0	0.0	0.0	0.0	0.0	37.8
83	INTERPRETACIÓN Y ANÁLI	EL TIEMPO Y LAS CULTUR	29.7	37.8	27.0	5.4	0.0	0.0	0.0	0.0	0.0	0.0	70.3
84	PENSAMIENTO SOCIAL	EL TIEMPO Y LAS CULTUR	21.6	21.6	27.0	29.7	0.0	0.0	0.0	0.0	0.0	0.0	73.0
85	PENSAMIENTO REFLEXIVO	PODER, ECONOMÍA Y ORGA	40.5	10.8	37.8	10.8	0.0	0.0	0.0	0.0	0.0	0.0	89.2
86	PENSAMIENTO SOCIAL	PODER, ECONOMÍA Y ORGA	13.5	43.2	29.7	13.5	0.0	0.0	0.0	0.0	0.0	0.0	86.5
87	PENSAMIENTO REFLEXIVO	EL ESPACIO, EL TERRITO	40.5	21.6	32.4	5.4	0.0	0.0	0.0	0.0	0.0	0.0	67.6
88	PENSAMIENTO SOCIAL	EL TIEMPO Y LAS CULTUR	21.6	24.3	35.1	18.9	0.0	0.0	0.0	0.0	0.0	0.0	75.7
89	INTERPRETACIÓN Y ANÁLI	COMPETENCIAS CIUDADANA	10.8	24.3	51.4	13.5	0.0	0.0	0.0	0.0	0.0	0.0	48.6
90	PENSAMIENTO SOCIAL	EL ESPACIO, EL TERRITO	29.7	29.7	16.2	24.3	0.0	0.0	0.0	0.0	0.0	0.0	70.3

ID	NO ACERTARON LA RESPUESTA CORRECTA
NR	NO RESPONDIO