

**INFORME DE ASIGNATURAS (GENERAL)**

**INSTITUCIÓN:** I. E. NORMAL SUPERIOR DE SINCELEJO  
**PRUEBA:** MI META ES SABER 9-15-03

**CIUDAD:** SINCELEJO  
**FECHA:** 29 / OCTUBRE / 2015

GRUPO	NOMBRE	PUESTO				NÚCLEO COMÚN						
		CAT	PROMEDIO	GRA	GRU	ALC	LC	FL	AMT	ACN	ASC	AI
9°5	ALVAREZ RODRIGUEZ ZULAY ANDREA	S	262	11	1	58	56	60	31	63	50	75
9°5	MENDEZ MACEA JOHAN ANDRES	M	241	25	2	65	63	70	31	56	38	56
9°5	RODRIGUEZ CONTRERAS DANIEL ESTEBAN	M	232	37	3	62	69	50	63	38	13	75
9°5	PALOMINO PEREZ MILEDIS PAOLA	M	229	40	4	58	63	50	13	75	38	44
9°5	OCHOA JIMENEZ FIDEL RICARDO	M	229	41	5	50	56	40	50	56	13	88
9°5	MONTERROZA VILLEGAS HAROLD DAVID	M	224	48	6	50	63	30	44	50	44	19
9°5	MENDOZA BUELVAS NESZLY CECILIA	M	217	64	7	42	25	70	31	56	44	44
9°5	CANCHILA CERVERA GERSON DAVID	M	213	72	8	42	44	40	31	63	19	88
9°5	PEREZ SOLAR OSCAR IVAN	M	208	89	9	35	44	20	19	63	38	75
9°5	GUZMAN PORTILLO LILIANA MARGARITA	M	204	101	10	38	31	50	38	44	38	56
9°5	TORRES ARROYO LAURA ANDREA	M	192	128	11	50	56	40	31	38	31	50
9°5	HERRERA CALDERA CRISTIAN EDUARDO	M	187	144	12	50	50	50	13	38	44	50
9°5	SIERRA HERNANDEZ MARIA PAULA	M	185	146	13	27	44	0	31	44	44	44
9°5	BARON MEZA HARLINSON JAHIR	M	183	150	14	46	50	40	38	31	25	56
9°5	GARCIA ALVAREZ MARIA JOSE	M	181	155	15	46	50	40	31	44	19	50
9°5	SALAZAR GONZALEZ JEAN CARLOS	M	178	164	16	35	25	50	13	56	44	19
9°5	HERNANDEZ VALLEJO ISAAC DAVID	M	176	167	17	46	50	40	38	25	31	38
9°5	JIMENEZ BUSTAMANTE WENDY PAOLA	M	167	188	18	42	50	30	13	50	25	44
9°5	BANQUETH MARTINEZ STEFFANY MARIA	M	149	210	19	31	38	20	44	25	19	31
9°5	BERTEL SOLAR JULIO CESAR	M	149	211	20	38	50	20	31	31	19	31
9°5	DE LA OSSA BUSTAMANTE JHON FRANK	M	149	212	21	27	31	20	19	44	31	25
9°5	VERGARA CANCHILA ANGIE MELISSA	M	149	213	22	31	31	30	25	25	38	31
9°5	HERNANDEZ AGUAS LUIS CARLOS	M	148	217	23	38	38	40	13	50	13	44
9°5	MENDEZ MONTES MERLYS MARGARITA	M	140	225	24	38	44	30	13	31	25	44

INFORME DE ASIGNATURAS (GENERAL)

**INSTITUCIÓN:** I. E. NORMAL SUPERIOR DE SINCELEJO  
**PRUEBA:** MI META ES SABER 9-15-03

**CIUDAD:** SINCELEJO  
**FECHA:** 29 / OCTUBRE / 2015

GRUPO	NOMBRE	PUESTO				NÚCLEO COMÚN						
		CAT	PROMEDIO	GRA	GRU	ALC	LC	FL	AMT	ACN	ASC	AI
9°5	ZARZA BUSTAMANTE KATTY YULIETH	M	138	228	25	35	38	30	13	19	38	44
9°5	MONTES BARCASNEGRAS LEONARDO DAVID	M	128	238	26	27	31	20	13	25	31	44
9°5	PANTOJA HERNANDEZ ANA LUCIA	I	120	242	27	50	75	10	19	25	0	31
9°5	PAREJA MORALES IVAN ANDRES	I	118	243	28	27	38	10	25	19	19	38
<b>PROMEDIOS</b>			<b>182.0</b>			<b>42.3</b>	<b>46.4</b>	<b>35.7</b>	<b>27.5</b>	<b>42.2</b>	<b>29.5</b>	<b>47.5</b>

## DETALLE INFORME DE ASIGNATURAS (GENERAL)

**INSTITUCIÓN:** I. E. NORMAL SUPERIOR DE SINCELEJO  
**PRUEBA:** MI META ES SABER 9-15-03**CIUDAD:** SINCELEJO  
**FECHA:** 29 / OCTUBRE / 2015

SIGLA	ASIGNATURA	CANT. PREGUNTAS
LC	LECTURA CRÍTICA	16
FL	FILOSOFÍA	10
MT	MATEMÁTICAS	16
CN	CIENCIAS NATURALES	16
CS	CIENCIAS SOCIALES	16
I	INGLÉS	16

**GRAFICOS COMPARATIVOS**

**INSTITUCIÓN:** I. E. NORMAL SUPERIOR DE SINCELEJO  
**PRUEBA:** MI META ES SABER 9-15-03

**CIUDAD:** SINCELEJO  
**FECHA:** OCTUBRE 29 DE 2015

**PROMEDIOS PRUEBA VS NACIONAL**

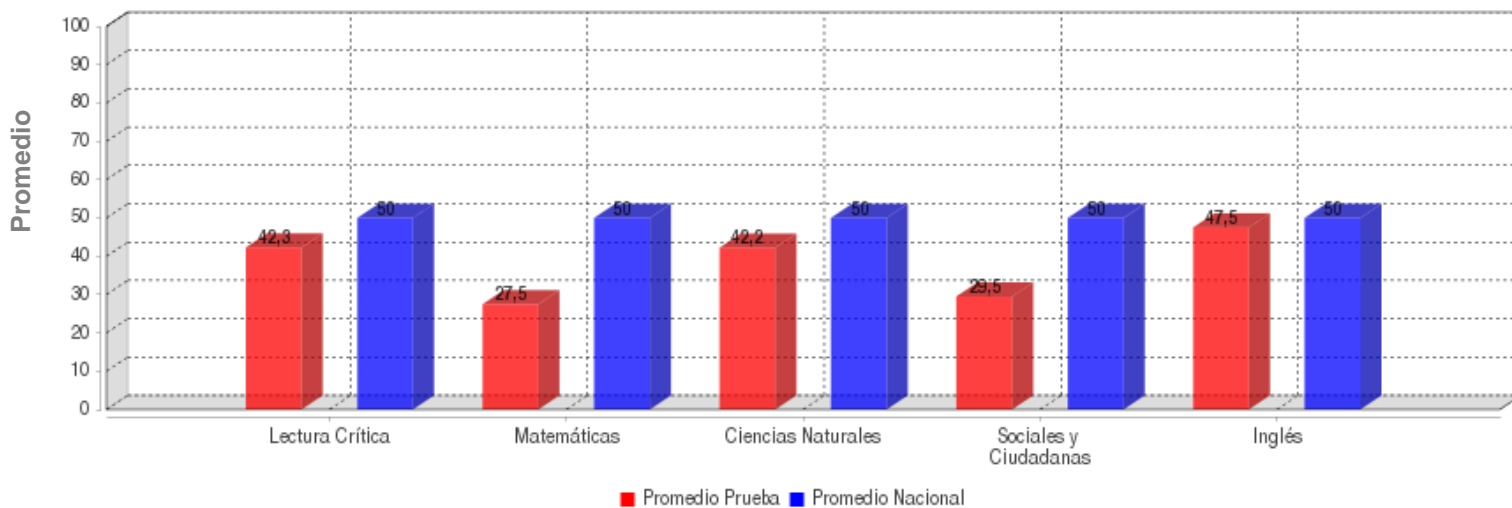

	LECTURA CRÍTICA	MATEMÁTICAS	CIENCIAS NATURALES	SOCIALES Y CIUDADANA	INGLÉS
<b>PROMEDIO</b>	<b>42.3</b>	<b>27.5</b>	<b>42.2</b>	<b>29.5</b>	<b>47.5</b>
<b>PROM. NACIONAL</b>	<b>50.0</b>	<b>50.0</b>	<b>50.0</b>	<b>50.0</b>	<b>50.0</b>

**DESVIACIONES PRUEBA VS NACIONAL**

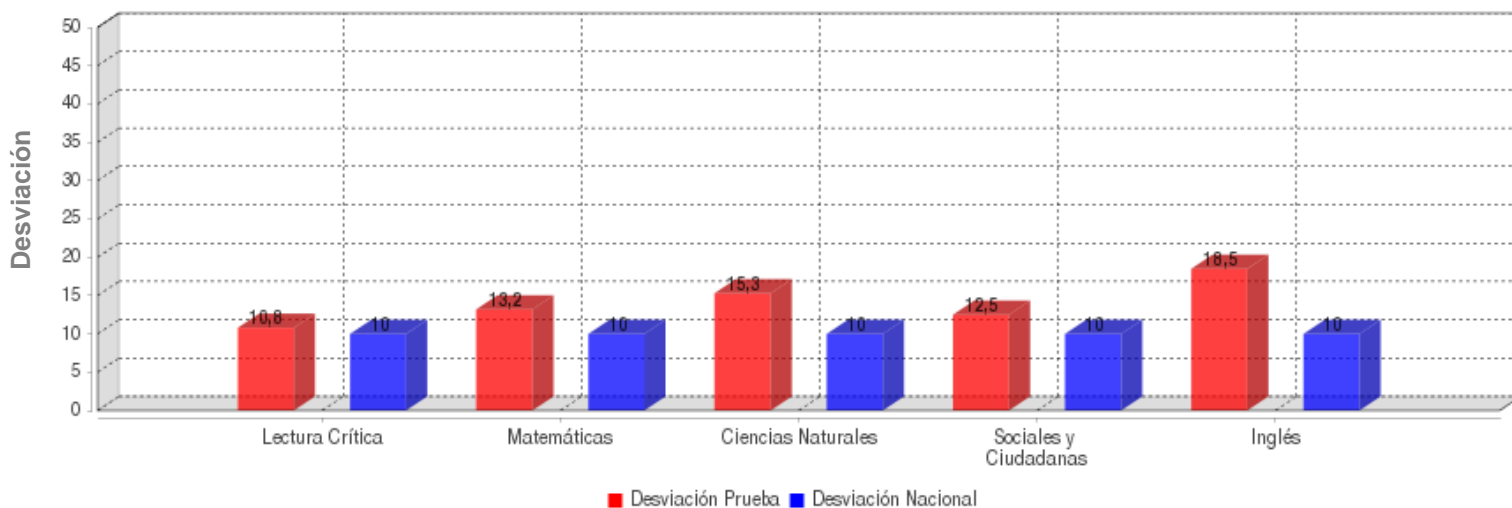

	LECTURA CRÍTICA	MATEMÁTICAS	CIENCIAS NATURALES	SOCIALES Y CIUDADANA	INGLÉS
<b>DESVIACIÓN</b>	<b>10.8</b>	<b>13.2</b>	<b>15.3</b>	<b>12.5</b>	<b>18.5</b>
<b>DESV. NACIONAL</b>	<b>10.0</b>	<b>10.0</b>	<b>10.0</b>	<b>10.0</b>	<b>10.0</b>

**GRAFICOS COMPARATIVOS**

**INSTITUCIÓN:** I. E. NORMAL SUPERIOR DE SINCELEJO  
**PRUEBA:** MI META ES SABER 9-15-03

**CIUDAD:** SINCELEJO  
**FECHA:** OCTUBRE 29 DE 2015

**MÁXIMOS Y MÍNIMOS**

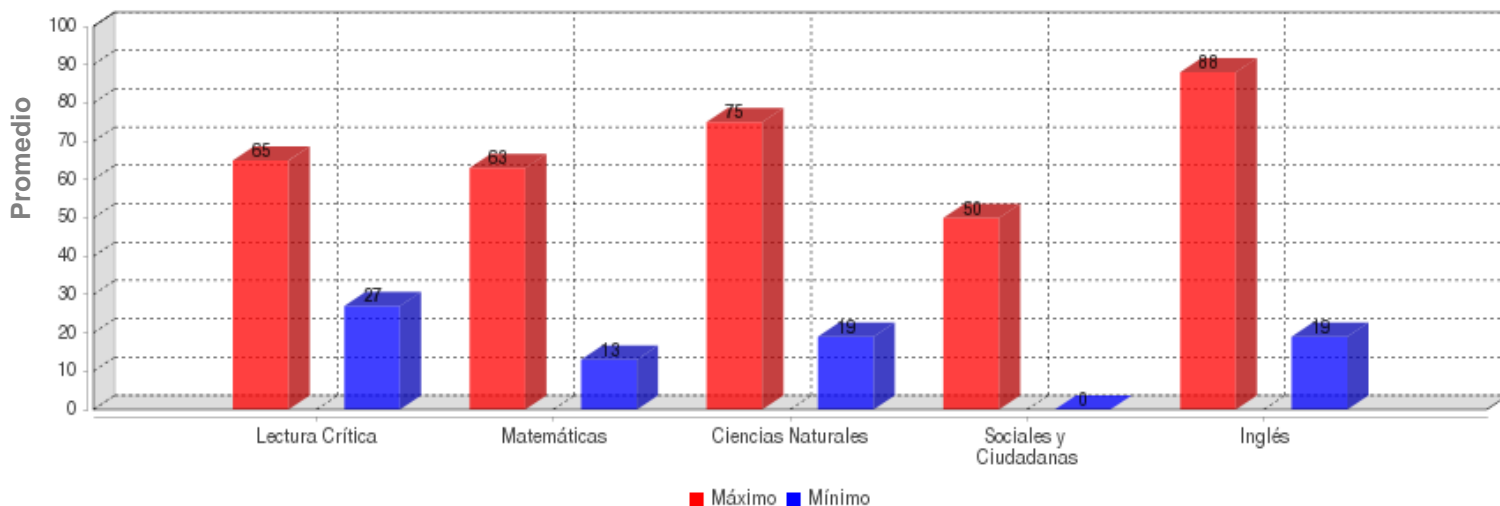

	LECTURA CRÍTICA	MATEMÁTICAS	CIENCIAS NATURALES	SOCIALES Y CIUDADANA	INGLÉS
<b>MÁXIMO</b>	65.0	63.0	75.0	50.0	88.0
<b>MÍNIMO</b>	27.0	13.0	19.0	0.0	19.0

**PROMEDIOS ASIGNATURAS**

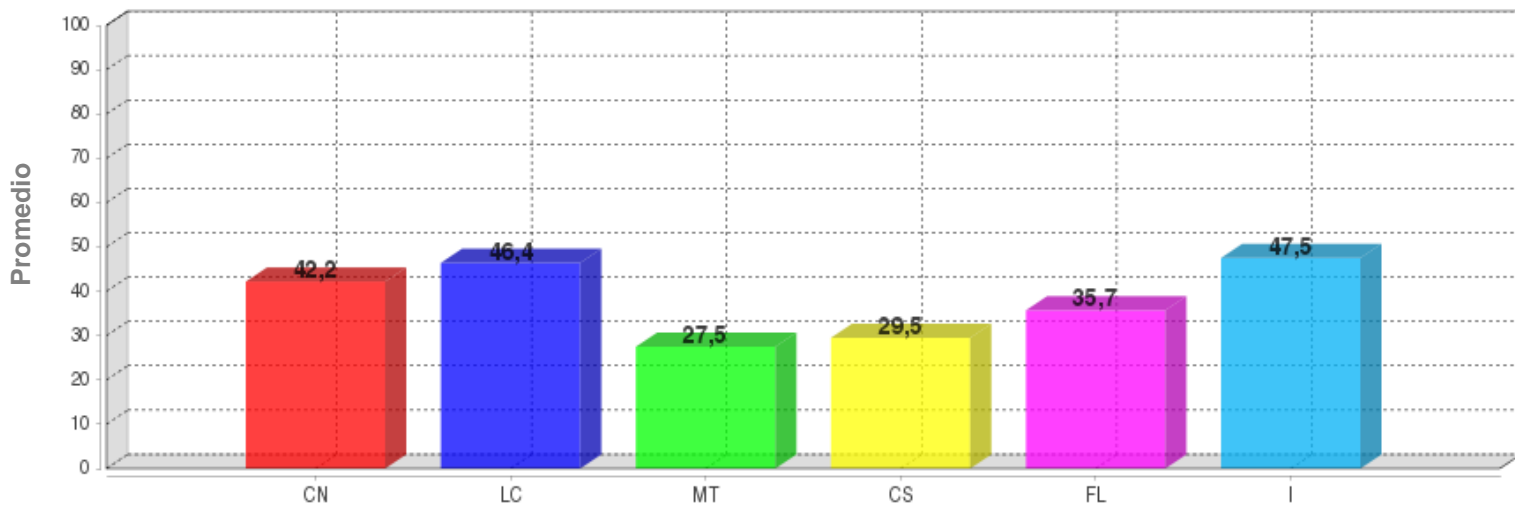

	CN	LC	MT	CS	FL	I
<b>PROMEDIO</b>	42.2	46.4	27.5	29.5	35.7	47.5

**DISTRIBUCIÓN DE ESTUDIANTES POR NIVELES DE COMPONENTES**

**INGLÉS - INGLÉS**

**AVISOS**

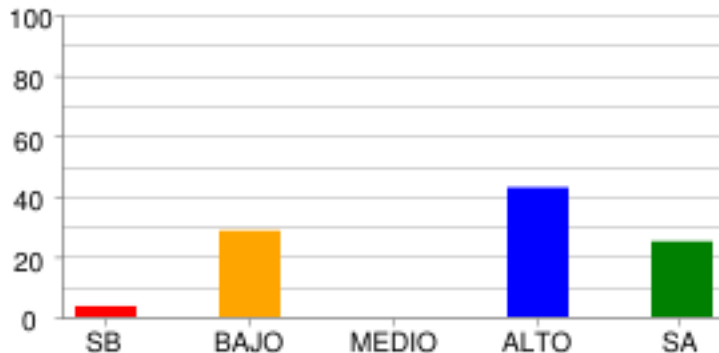

	SB	BAJO	MEDIO	ALTO	SA
<b>% Estudiantes</b>	3.57%	28.57%	0.0%	42.86%	25.0%
<b># Estudiantes</b>	1	8	0	12	7

**COMPLETAR TEXTOS**

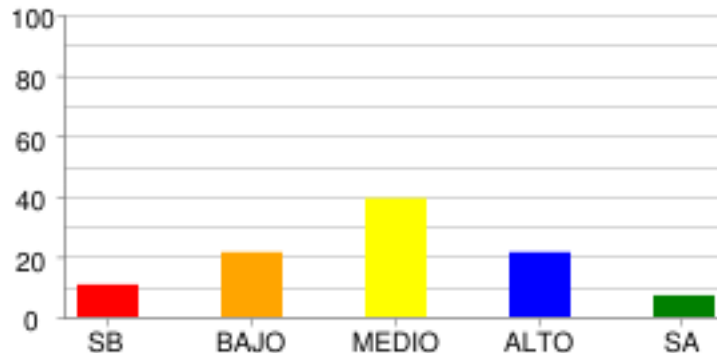

	SB	BAJO	MEDIO	ALTO	SA
<b>% Estudiantes</b>	10.71%	21.43%	39.29%	21.43%	7.14%
<b># Estudiantes</b>	3	6	11	6	2

**COMUNICACIÓN**

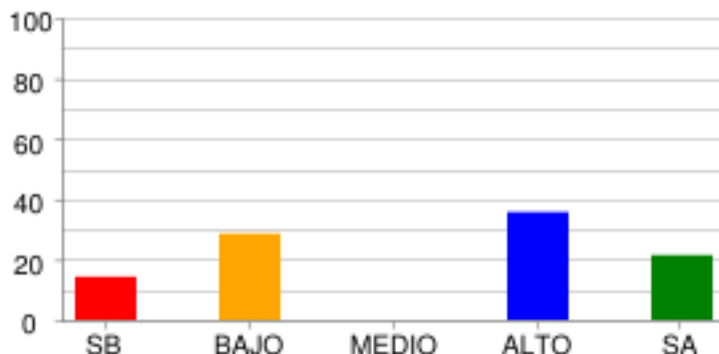

	SB	BAJO	MEDIO	ALTO	SA
<b>% Estudiantes</b>	14.29%	28.57%	0.0%	35.71%	21.43%
<b># Estudiantes</b>	4	8	0	10	6

**VOCABULARIO**

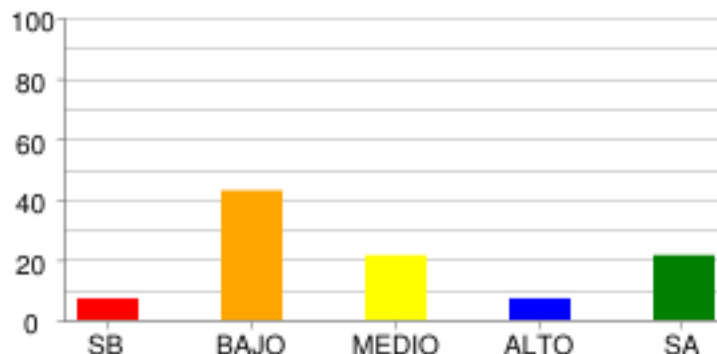

	SB	BAJO	MEDIO	ALTO	SA
<b>% Estudiantes</b>	7.14%	42.86%	21.43%	7.14%	21.43%
<b># Estudiantes</b>	2	12	6	2	6

**LECTURA CRÍTICA - FILOSOFÍA**

**LA PREGUNTA DEL HOMBRE POR SU MUNDO SOCIAL Y CULTURAL**

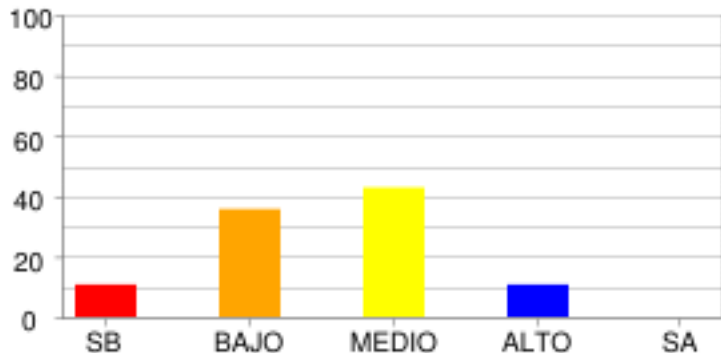

	SB	BAJO	MEDIO	ALTO	SA
<b>% Estudiantes</b>	10.71%	35.71%	42.86%	10.71%	0.0%
<b># Estudiantes</b>	3	10	12	3	0

**LECTURA CRÍTICA - LECTURA CRÍTICA**

**ARTICULACIÓN DE LAS PARTES DEL TEXTO PARA DARLE SENTIDO GLOBAL.**

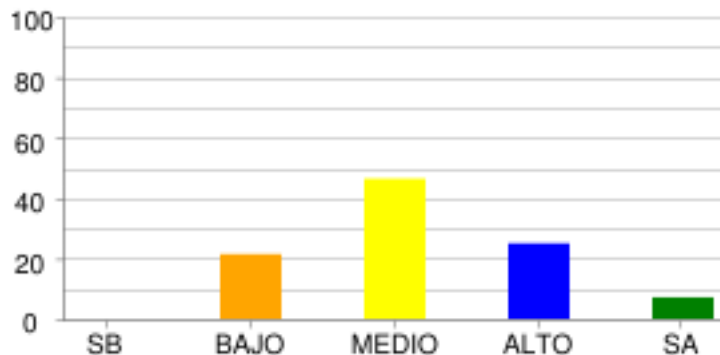

	SB	BAJO	MEDIO	ALTO	SA
<b>% Estudiantes</b>	0.0%	21.43%	46.43%	25.0%	7.14%
<b># Estudiantes</b>	0	6	13	7	2

**IDENTIFICACIÓN DE LOS CONTENIDOS EXPLÍCITOS.**

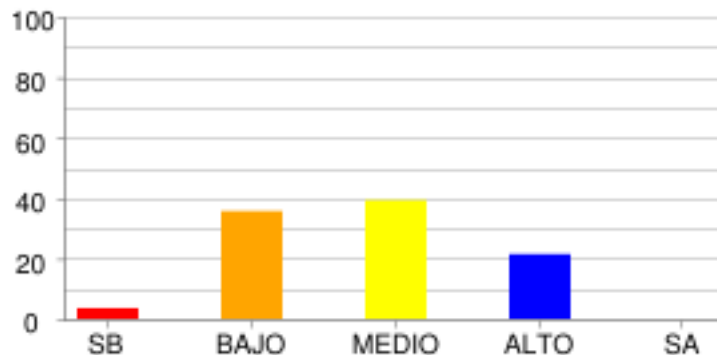

	SB	BAJO	MEDIO	ALTO	SA
<b>% Estudiantes</b>	3.57%	35.71%	39.29%	21.43%	0.0%
<b># Estudiantes</b>	1	10	11	6	0

**REFLEXIÓN Y EVALUACIÓN DEL CONTENIDO DE LOS TEXTOS.**

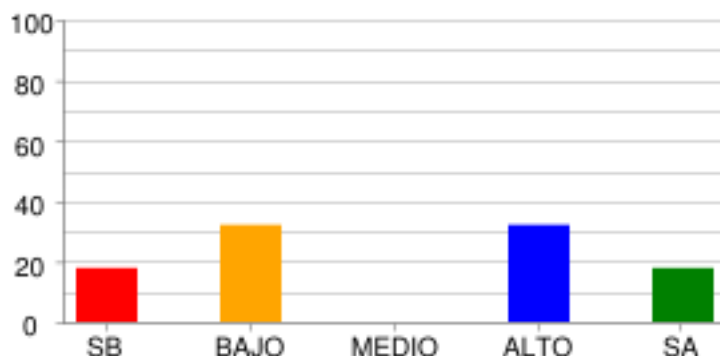

	SB	BAJO	MEDIO	ALTO	SA
<b>% Estudiantes</b>	17.86%	32.14%	0.0%	32.14%	17.86%
<b># Estudiantes</b>	5	9	0	9	5



**MATEMÁTICAS - MATEMÁTICAS**

**ALEATORIO**

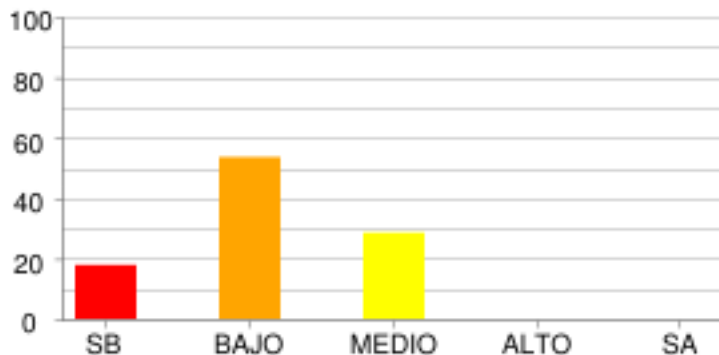

	SB	BAJO	MEDIO	ALTO	SA
% Estudiantes	17.86%	53.57%	28.57%	0.0%	0.0%
# Estudiantes	5	15	8	0	0

**GEOMÉTRICO - MÉTRICO**

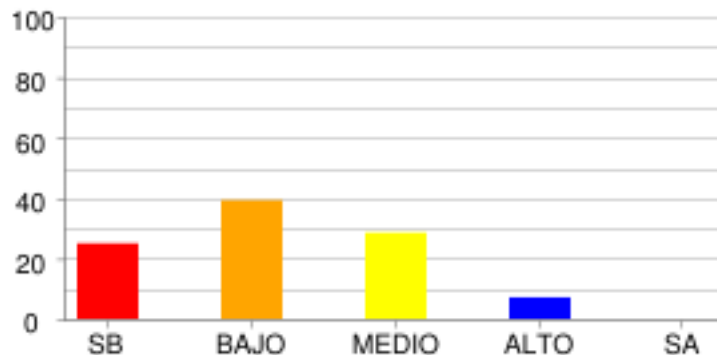

	SB	BAJO	MEDIO	ALTO	SA
% Estudiantes	25.0%	39.29%	28.57%	7.14%	0.0%
# Estudiantes	7	11	8	2	0

**NUMÉRICO - VARIACIONAL**

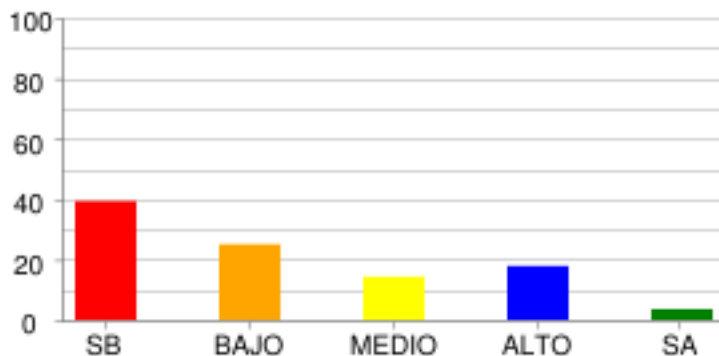

	SB	BAJO	MEDIO	ALTO	SA
% Estudiantes	39.29%	25.0%	14.29%	17.86%	3.57%
# Estudiantes	11	7	4	5	1

**CIENCIAS NATURALES - CIENCIAS NATURALES**

**CIENCIA, TECNOLOGÍA Y SOCIEDAD**

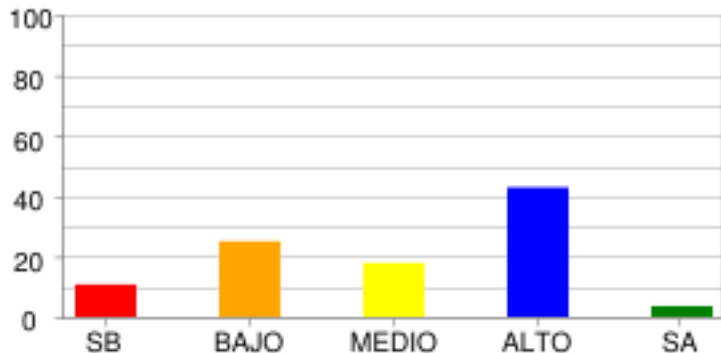

	SB	BAJO	MEDIO	ALTO	SA
<b>% Estudiantes</b>	10.71%	25.0%	17.86%	42.86%	3.57%
<b># Estudiantes</b>	3	7	5	12	1

**ENTORNO VIVO**

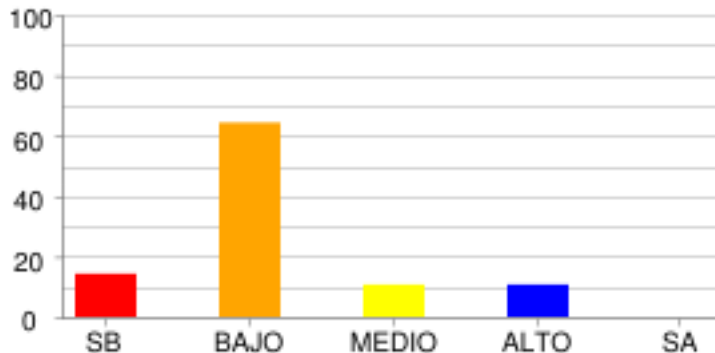

	SB	BAJO	MEDIO	ALTO	SA
<b>% Estudiantes</b>	14.29%	64.29%	10.71%	10.71%	0.0%
<b># Estudiantes</b>	4	18	3	3	0

**SOCIALES Y CIUDADANAS - CIENCIAS SOCIALES**

**COMPETENCIAS CIUDADANAS**

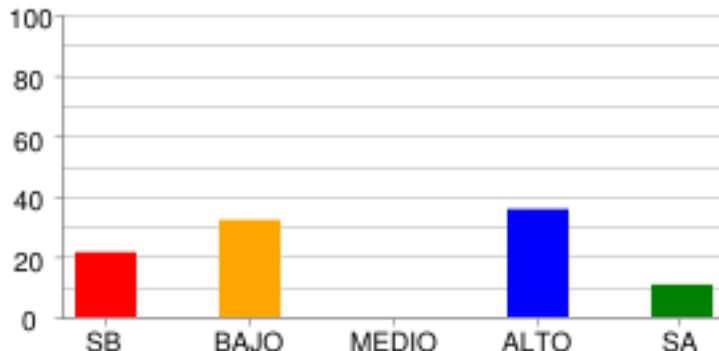

	SB	BAJO	MEDIO	ALTO	SA
% Estudiantes	21.43%	32.14%	0.0%	35.71%	10.71%
# Estudiantes	6	9	0	10	3

**EL ESPACIO, EL TERRITORIO, EL AMBIENTE**

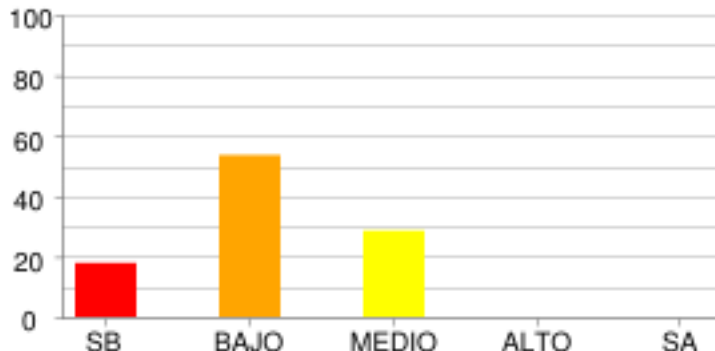

	SB	BAJO	MEDIO	ALTO	SA
% Estudiantes	17.86%	53.57%	28.57%	0.0%	0.0%
# Estudiantes	5	15	8	0	0

**EL TIEMPO Y LAS CULTURAS**

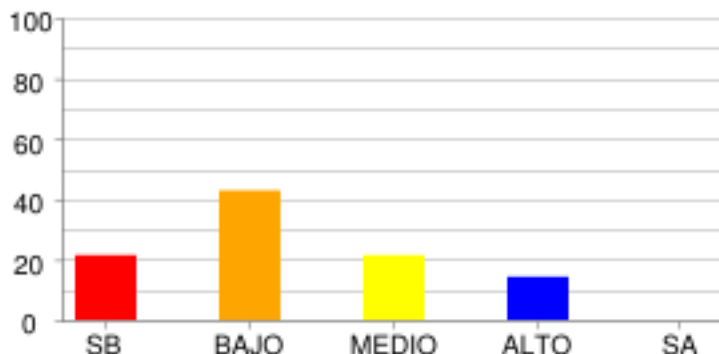

	SB	BAJO	MEDIO	ALTO	SA
% Estudiantes	21.43%	42.86%	21.43%	14.29%	0.0%
# Estudiantes	6	12	6	4	0

**PODER, ECONOMÍA Y ORGANIZACIONES SOCIALES**

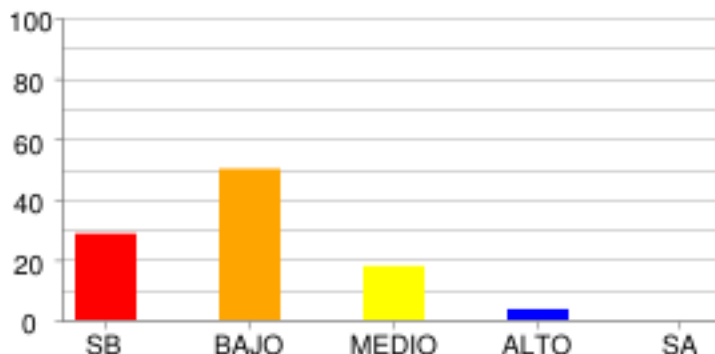

	SB	BAJO	MEDIO	ALTO	SA
% Estudiantes	28.57%	50.0%	17.86%	3.57%	0.0%
# Estudiantes	8	14	5	1	0

**DISTRIBUCIÓN DE ESTUDIANTES POR NIVELES DE COMPETENCIA**

**LECTURA CRÍTICA**

**ARGUMENTATIVA**

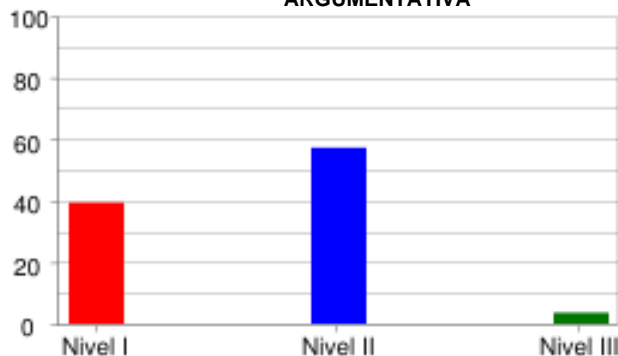

	Nivel I	Nivel II	Nivel III
<b>% Estudiantes</b>	39.29%	57.14%	3.57%
<b># Estudiantes</b>	11	16	1

**INTERPRETATIVA**

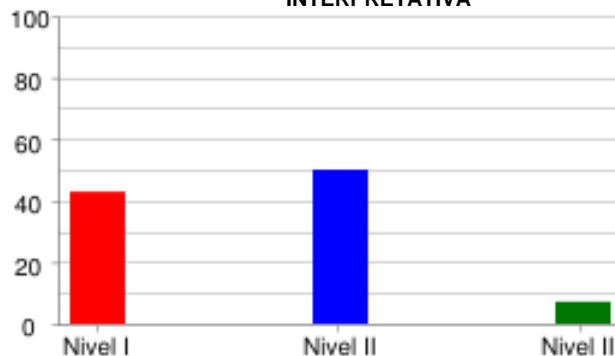

	Nivel I	Nivel II	Nivel III
<b>% Estudiantes</b>	42.86%	50.0%	7.14%
<b># Estudiantes</b>	12	14	2

**PROPOSITIVA**

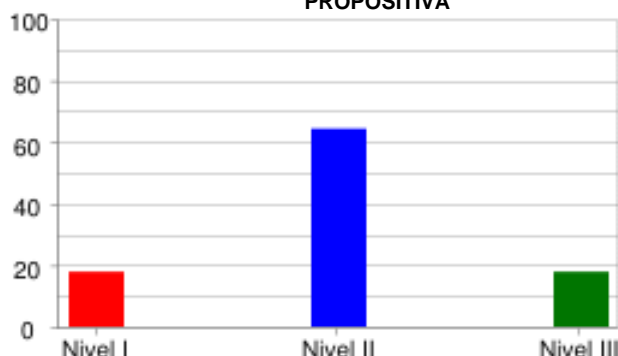

	Nivel I	Nivel II	Nivel III
<b>% Estudiantes</b>	17.86%	64.29%	17.86%
<b># Estudiantes</b>	5	18	5

**PROPOSITIVA**

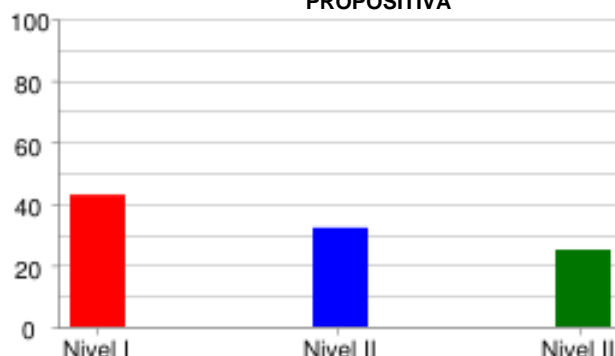

	Nivel I	Nivel II	Nivel III
<b>% Estudiantes</b>	42.86%	32.14%	25.0%
<b># Estudiantes</b>	12	9	7

**MATEMÁTICAS**

**FORMULACIÓN Y EJECUCIÓN**

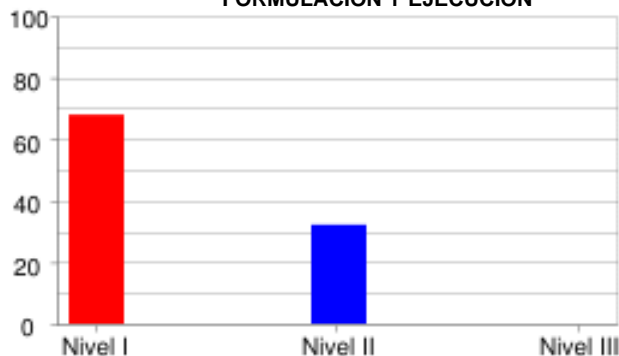

	Nivel I	Nivel II	Nivel III
<b>% Estudiantes</b>	67.86%	32.14%	0.0%
<b># Estudiantes</b>	19	9	0

**INTERPRETACIÓN Y REPRESENTACIÓN**

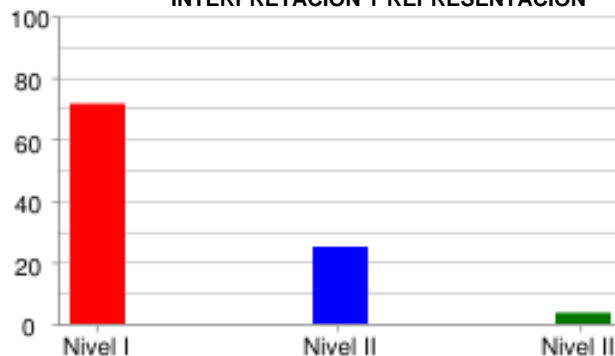

	Nivel I	Nivel II	Nivel III
<b>% Estudiantes</b>	71.43%	25.0%	3.57%
<b># Estudiantes</b>	20	7	1

**RAZONAMIENTO Y ARGUMENTACIÓN**



	Nivel I	Nivel II	Nivel III
<b>% Estudiantes</b>	71.43%	25.0%	3.57%
<b># Estudiantes</b>	20	7	1

**CIENCIAS NATURALES**

**EXPLICACIÓN DE FENÓMENOS**

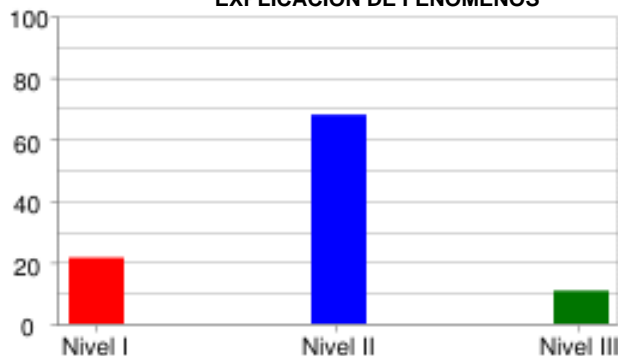

	Nivel I	Nivel II	Nivel III
<b>% Estudiantes</b>	21.43%	67.86%	10.71%
<b># Estudiantes</b>	6	19	3

**INDAGACIÓN**

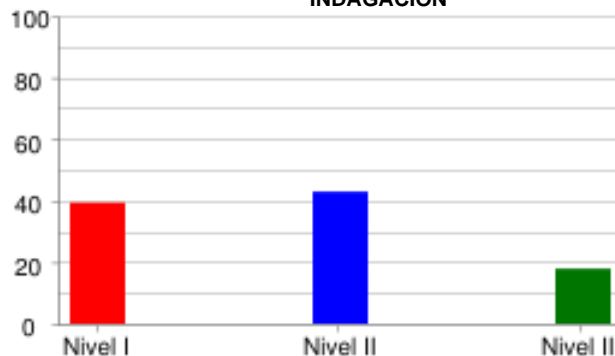

	Nivel I	Nivel II	Nivel III
<b>% Estudiantes</b>	39.29%	42.86%	17.86%
<b># Estudiantes</b>	11	12	5

**USO DEL CONOCIMIENTO CIENTÍFICO**

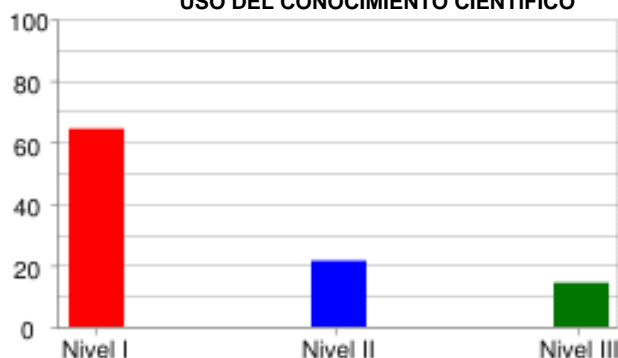

	Nivel I	Nivel II	Nivel III
<b>% Estudiantes</b>	64.29%	21.43%	14.29%
<b># Estudiantes</b>	18	6	4

**SOCIALES Y CIUDADANAS**

**INTERPRETACIÓN Y ANÁLISIS DE PERSPECTIVAS**

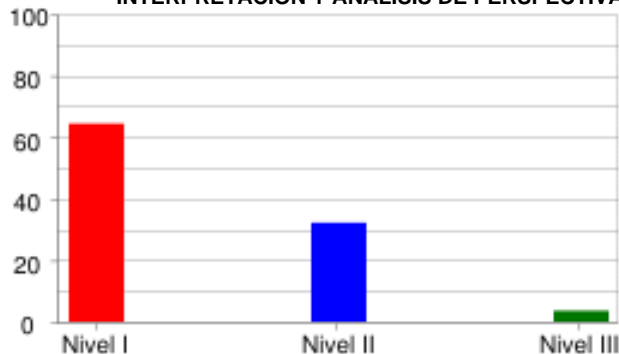

	Nivel I	Nivel II	Nivel III
<b>% Estudiantes</b>	64.29%	32.14%	3.57%
<b># Estudiantes</b>	18	9	1

**PENSAMIENTO REFLEXIVO Y SISTÉMICO**

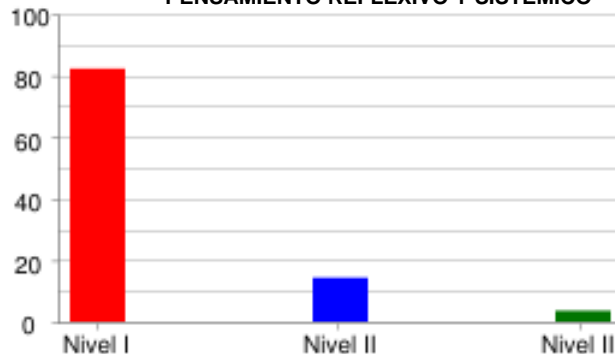

	Nivel I	Nivel II	Nivel III
<b>% Estudiantes</b>	82.14%	14.29%	3.57%
<b># Estudiantes</b>	23	4	1

**PENSAMIENTO SOCIAL**



	Nivel I	Nivel II	Nivel III
<b>% Estudiantes</b>	75.0%	21.43%	3.57%
<b># Estudiantes</b>	21	6	1

**INGLÉS**

**LINGÜÍSTICA**

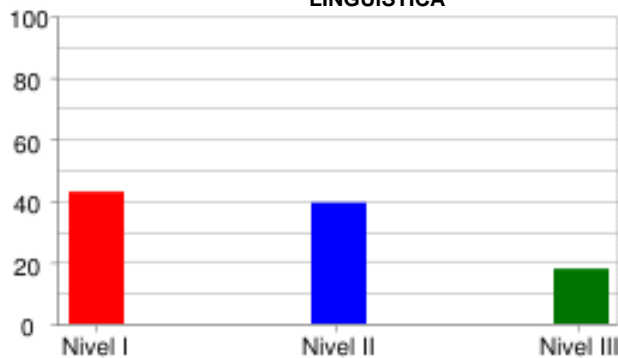

	Nivel I	Nivel II	Nivel III
<b>% Estudiantes</b>	42.86%	39.29%	17.86%
<b># Estudiantes</b>	12	11	5

**PRAGMÁTICA**

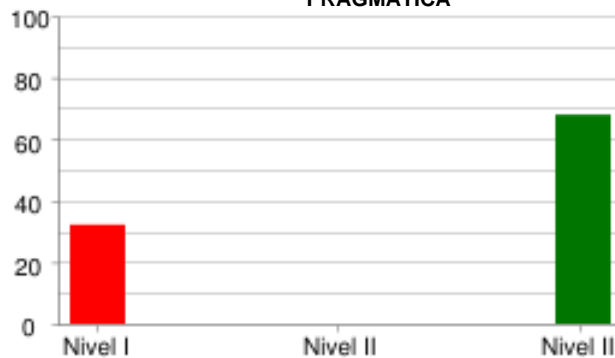

	Nivel I	Nivel II	Nivel III
<b>% Estudiantes</b>	32.14%	0.0%	67.86%
<b># Estudiantes</b>	9	0	19

**SOCIO-LINGÜÍSTICA**



	Nivel I	Nivel II	Nivel III
<b>% Estudiantes</b>	42.86%	0.0%	57.14%
<b># Estudiantes</b>	12	0	16



PRUEBA: MI META ES SABER 9-15-03  
 INSTITUCIÓN: I. E. NORMAL SUPERIOR DE SINCELEJO

ÁREA: INGLÉS

**INFORME DE INDICADORES Y ANÁLISIS DE RESPUESTAS**

#	COMPETENCIAS	COMPONENTES	PORCENTAJE										ID
			A	B	C	D	E	F	G	H	NR		
1	PRAGMÁTICA	AVISOS	21.4	14.3	64.3	0.0	0.0	0.0	0.0	0.0	0.0	0.0	35.7
2	PRAGMÁTICA	AVISOS	64.3	25.0	10.7	0.0	0.0	0.0	0.0	0.0	0.0	0.0	35.7
3	PRAGMÁTICA	AVISOS	32.1	60.7	7.1	0.0	0.0	0.0	0.0	0.0	0.0	0.0	39.3
4	LINGÜÍSTICA	VOCABULARIO	10.7	21.4	21.4	35.7	7.1	3.6	0.0	0.0	0.0	0.0	64.3
5	LINGÜÍSTICA	VOCABULARIO	17.9	25.0	0.0	10.7	46.4	0.0	0.0	0.0	0.0	0.0	53.6
6	LINGÜÍSTICA	VOCABULARIO	57.1	14.3	10.7	7.1	3.6	7.1	0.0	0.0	0.0	0.0	42.9
7	LINGÜÍSTICA	VOCABULARIO	3.6	10.7	46.4	14.3	7.1	17.9	0.0	0.0	0.0	0.0	53.6
8	LINGÜÍSTICA	VOCABULARIO	14.3	28.6	17.9	10.7	21.4	7.1	0.0	0.0	0.0	0.0	71.4
9	SOCIO-LINGÜÍSTICA	COMUNICACIÓN	7.1	32.1	60.7	0.0	0.0	0.0	0.0	0.0	0.0	0.0	39.3
10	SOCIO-LINGÜÍSTICA	COMUNICACIÓN	17.9	67.9	14.3	0.0	0.0	0.0	0.0	0.0	0.0	0.0	32.1
11	SOCIO-LINGÜÍSTICA	COMUNICACIÓN	35.7	14.3	50.0	0.0	0.0	0.0	0.0	0.0	0.0	0.0	64.3
12	LINGÜÍSTICA	COMPLETAR TEXTOS	46.4	42.9	10.7	0.0	0.0	0.0	0.0	0.0	0.0	0.0	53.6
13	LINGÜÍSTICA	COMPLETAR TEXTOS	17.9	71.4	10.7	0.0	0.0	0.0	0.0	0.0	0.0	0.0	28.6
14	LINGÜÍSTICA	COMPLETAR TEXTOS	32.1	21.4	46.4	0.0	0.0	0.0	0.0	0.0	0.0	0.0	67.9
15	LINGÜÍSTICA	COMPLETAR TEXTOS	28.6	57.1	14.3	0.0	0.0	0.0	0.0	0.0	0.0	0.0	85.7
16	LINGÜÍSTICA	COMPLETAR TEXTOS	28.6	14.3	57.1	0.0	0.0	0.0	0.0	0.0	0.0	0.0	71.4

ID	NO ACERTARON LA RESPUESTA CORRECTA
NR	NO RESPONDIO

PRUEBA: MI META ES SABER 9-15-03  
 INSTITUCIÓN: I. E. NORMAL SUPERIOR DE SINCELEJO

ÁREA: **LECTURA CRÍTICA**

**INFORME DE INDICADORES Y ANÁLISIS DE RESPUESTAS**

#	COMPETENCIAS	COMPONENTES	PORCENTAJE										ID
			A	B	C	D	E	F	G	H	NR		
17	PROPOSITIVA	IDENTIFICACIÓN DE LOS	60.7	10.7	10.7	17.9	0.0	0.0	0.0	0.0	0.0	0.0	39.3
18	PROPOSITIVA	IDENTIFICACIÓN DE LOS	71.4	10.7	0.0	17.9	0.0	0.0	0.0	0.0	0.0	0.0	28.6
19	PROPOSITIVA	IDENTIFICACIÓN DE LOS	50.0	21.4	10.7	17.9	0.0	0.0	0.0	0.0	0.0	0.0	50.0
20	INTERPRETATIVA	IDENTIFICACIÓN DE LOS	32.1	17.9	42.9	7.1	0.0	0.0	0.0	0.0	0.0	0.0	92.9
21	ARGUMENTATIVA	ARTICULACIÓN DE LAS PA	50.0	3.6	32.1	14.3	0.0	0.0	0.0	0.0	0.0	0.0	67.9
22	PROPOSITIVA	ARTICULACIÓN DE LAS PA	82.1	3.6	3.6	10.7	0.0	0.0	0.0	0.0	0.0	0.0	17.9
23	PROPOSITIVA	ARTICULACIÓN DE LAS PA	17.9	17.9	39.3	25.0	0.0	0.0	0.0	0.0	0.0	0.0	60.7
24	PROPOSITIVA	ARTICULACIÓN DE LAS PA	25.0	17.9	7.1	50.0	0.0	0.0	0.0	0.0	0.0	0.0	75.0
25	ARGUMENTATIVA	REFLEXIÓN Y EVALUACIÓN	25.0	10.7	53.6	10.7	0.0	0.0	0.0	0.0	0.0	0.0	46.4
26	INTERPRETATIVA	IDENTIFICACIÓN DE LOS	71.4	7.1	17.9	3.6	0.0	0.0	0.0	0.0	0.0	0.0	28.6
27	INTERPRETATIVA	REFLEXIÓN Y EVALUACIÓN	46.4	10.7	32.1	10.7	0.0	0.0	0.0	0.0	0.0	0.0	53.6
28	INTERPRETATIVA	ARTICULACIÓN DE LAS PA	39.3	21.4	0.0	39.3	0.0	0.0	0.0	0.0	0.0	0.0	60.7
29	INTERPRETATIVA	REFLEXIÓN Y EVALUACIÓN	32.1	14.3	3.6	50.0	0.0	0.0	0.0	0.0	0.0	0.0	50.0
30	PROPOSITIVA	IDENTIFICACIÓN DE LOS	28.6	28.6	25.0	17.9	0.0	0.0	0.0	0.0	0.0	0.0	75.0
31	INTERPRETATIVA	IDENTIFICACIÓN DE LOS	32.1	42.9	7.1	17.9	0.0	0.0	0.0	0.0	0.0	0.0	57.1
32	ARGUMENTATIVA	IDENTIFICACIÓN DE LOS	28.6	17.9	7.1	46.4	0.0	0.0	0.0	0.0	0.0	0.0	53.6

ID	NO ACERTARON LA RESPUESTA CORRECTA
NR	NO RESPONDIO

PRUEBA: MI META ES SABER 9-15-03  
 INSTITUCIÓN: I. E. NORMAL SUPERIOR DE SINCELEJO

ÁREA: MATEMÁTICAS

**INFORME DE INDICADORES Y ANÁLISIS DE RESPUESTAS**

#	COMPETENCIAS	COMPONENTES	PORCENTAJE										ID
			A	B	C	D	E	F	G	H	NR		
33	INTERPRETACIÓN Y REPRES	GEOMÉTRICO - MÉTRICO	17.9	32.1	17.9	32.1	0.0	0.0	0.0	0.0	0.0	0.0	67.9
34	FORMULACIÓN Y EJECUCIÓN	ALEATORIO	14.3	28.6	35.7	21.4	0.0	0.0	0.0	0.0	0.0	0.0	78.6
35	FORMULACIÓN Y EJECUCIÓN	ALEATORIO	21.4	28.6	28.6	21.4	0.0	0.0	0.0	0.0	0.0	0.0	78.6
36	INTERPRETACIÓN Y REPRES	GEOMÉTRICO - MÉTRICO	21.4	7.1	50.0	21.4	0.0	0.0	0.0	0.0	0.0	0.0	92.9
37	INTERPRETACIÓN Y REPRES	NUMÉRICO - VARIACIONAL	46.4	28.6	14.3	10.7	0.0	0.0	0.0	0.0	0.0	0.0	53.6
38	INTERPRETACIÓN Y REPRES	GEOMÉTRICO - MÉTRICO	35.7	32.1	25.0	7.1	0.0	0.0	0.0	0.0	0.0	0.0	75.0
39	RAZONAMIENTO Y ARGUMENT	NUMÉRICO - VARIACIONAL	17.9	14.3	21.4	46.4	0.0	0.0	0.0	0.0	0.0	0.0	53.6
40	RAZONAMIENTO Y ARGUMENT	NUMÉRICO - VARIACIONAL	28.6	28.6	32.1	10.7	0.0	0.0	0.0	0.0	0.0	0.0	67.9
41	INTERPRETACIÓN Y REPRES	NUMÉRICO - VARIACIONAL	17.9	21.4	21.4	39.3	0.0	0.0	0.0	0.0	0.0	0.0	78.6
42	RAZONAMIENTO Y ARGUMENT	NUMÉRICO - VARIACIONAL	28.6	35.7	14.3	21.4	0.0	0.0	0.0	0.0	0.0	0.0	85.7
43	RAZONAMIENTO Y ARGUMENT	NUMÉRICO - VARIACIONAL	10.7	21.4	50.0	17.9	0.0	0.0	0.0	0.0	0.0	0.0	50.0
44	FORMULACIÓN Y EJECUCIÓN	GEOMÉTRICO - MÉTRICO	39.3	46.4	10.7	3.6	0.0	0.0	0.0	0.0	0.0	0.0	60.7
45	FORMULACIÓN Y EJECUCIÓN	ALEATORIO	14.3	35.7	39.3	10.7	0.0	0.0	0.0	0.0	0.0	0.0	64.3
46	RAZONAMIENTO Y ARGUMENT	GEOMÉTRICO - MÉTRICO	67.9	14.3	7.1	10.7	0.0	0.0	0.0	0.0	0.0	0.0	85.7
47	FORMULACIÓN Y EJECUCIÓN	ALEATORIO	10.7	50.0	32.1	7.1	0.0	0.0	0.0	0.0	0.0	0.0	89.3
48	RAZONAMIENTO Y ARGUMENT	ALEATORIO	21.4	17.9	39.3	21.4	0.0	0.0	0.0	0.0	0.0	0.0	78.6

ID	NO ACERTARON LA RESPUESTA CORRECTA
NR	NO RESPONDIO

PRUEBA: MI META ES SABER 9-15-03  
 INSTITUCIÓN: I. E. NORMAL SUPERIOR DE SINCELEJO

ÁREA: CIENCIAS NATURALES

**INFORME DE INDICADORES Y ANÁLISIS DE RESPUESTAS**

#	COMPETENCIAS	COMPONENTES	PORCENTAJE										ID
			A	B	C	D	E	F	G	H	NR		
49	INDAGACIÓN	ENTORNO VIVO	35.7	28.6	14.3	21.4	0.0	0.0	0.0	0.0	0.0	0.0	64.3
50	USO DEL CONOCIMIENTO C	ENTORNO VIVO	28.6	25.0	17.9	28.6	0.0	0.0	0.0	0.0	0.0	0.0	82.1
51	EXPLICACIÓN DE FENÓMEN	ENTORNO VIVO	7.1	32.1	32.1	28.6	0.0	0.0	0.0	0.0	0.0	0.0	71.4
52	EXPLICACIÓN DE FENÓMEN	ENTORNO VIVO	17.9	10.7	7.1	64.3	0.0	0.0	0.0	0.0	0.0	0.0	35.7
53	INDAGACIÓN	ENTORNO VIVO	42.9	35.7	3.6	17.9	0.0	0.0	0.0	0.0	0.0	0.0	57.1
54	INDAGACIÓN	ENTORNO VIVO	14.3	39.3	25.0	21.4	0.0	0.0	0.0	0.0	0.0	0.0	78.6
55	EXPLICACIÓN DE FENÓMEN	ENTORNO VIVO	17.9	21.4	50.0	10.7	0.0	0.0	0.0	0.0	0.0	0.0	78.6
56	USO DEL CONOCIMIENTO C	ENTORNO VIVO	17.9	35.7	28.6	17.9	0.0	0.0	0.0	0.0	0.0	0.0	64.3
57	USO DEL CONOCIMIENTO C	CIENCIA, TECNOLOGÍA Y	42.9	17.9	25.0	14.3	0.0	0.0	0.0	0.0	0.0	0.0	82.1
58	EXPLICACIÓN DE FENÓMEN	CIENCIA, TECNOLOGÍA Y	10.7	32.1	53.6	3.6	0.0	0.0	0.0	0.0	0.0	0.0	46.4
59	EXPLICACIÓN DE FENÓMEN	CIENCIA, TECNOLOGÍA Y	14.3	14.3	42.9	28.6	0.0	0.0	0.0	0.0	0.0	0.0	57.1
60	INDAGACIÓN	CIENCIA, TECNOLOGÍA Y	50.0	7.1	35.7	7.1	0.0	0.0	0.0	0.0	0.0	0.0	64.3
61	USO DEL CONOCIMIENTO C	CIENCIA, TECNOLOGÍA Y	17.9	3.6	21.4	57.1	0.0	0.0	0.0	0.0	0.0	0.0	42.9
62	INDAGACIÓN	CIENCIA, TECNOLOGÍA Y	3.6	28.6	67.9	0.0	0.0	0.0	0.0	0.0	0.0	0.0	32.1
63	INDAGACIÓN	CIENCIA, TECNOLOGÍA Y	53.6	0.0	39.3	7.1	0.0	0.0	0.0	0.0	0.0	0.0	46.4
64	INDAGACIÓN	CIENCIA, TECNOLOGÍA Y	14.3	3.6	78.6	3.6	0.0	0.0	0.0	0.0	0.0	0.0	21.4

ID	NO ACERTARON LA RESPUESTA CORRECTA
NR	NO RESPONDIO

PRUEBA: MI META ES SABER 9-15-03  
 INSTITUCIÓN: I. E. NORMAL SUPERIOR DE SINCELEJO

ÁREA: **LECTURA CRITICA II**

**INFORME DE INDICADORES Y ANÁLISIS DE RESPUESTAS**

#	COMPETENCIAS	COMPONENTES	PORCENTAJE										ID
			A	B	C	D	E	F	G	H	NR		
65	ARGUMENTATIVA	LA PREGUNTA DEL HOMBRE	35.7	14.3	21.4	28.6	0.0	0.0	0.0	0.0	0.0	0.0	71.4
66	ARGUMENTATIVA	LA PREGUNTA DEL HOMBRE	10.7	17.9	46.4	25.0	0.0	0.0	0.0	0.0	0.0	0.0	53.6
67	INTERPRETATIVA	LA PREGUNTA DEL HOMBRE	21.4	46.4	14.3	17.9	0.0	0.0	0.0	0.0	0.0	0.0	82.1
68	INTERPRETATIVA	LA PREGUNTA DEL HOMBRE	7.1	57.1	14.3	21.4	0.0	0.0	0.0	0.0	0.0	0.0	42.9
69	PROPOSITIVA	LA PREGUNTA DEL HOMBRE	42.9	28.6	17.9	10.7	0.0	0.0	0.0	0.0	0.0	0.0	71.4
70	PROPOSITIVA	LA PREGUNTA DEL HOMBRE	53.6	25.0	3.6	17.9	0.0	0.0	0.0	0.0	0.0	0.0	46.4
71	INTERPRETATIVA	LA PREGUNTA DEL HOMBRE	21.4	17.9	21.4	39.3	0.0	0.0	0.0	0.0	0.0	0.0	60.7
72	INTERPRETATIVA	LA PREGUNTA DEL HOMBRE	17.9	28.6	46.4	7.1	0.0	0.0	0.0	0.0	0.0	0.0	71.4
73	ARGUMENTATIVA	LA PREGUNTA DEL HOMBRE	39.3	35.7	10.7	14.3	0.0	0.0	0.0	0.0	0.0	0.0	60.7
74	ARGUMENTATIVA	LA PREGUNTA DEL HOMBRE	17.9	25.0	28.6	28.6	0.0	0.0	0.0	0.0	0.0	0.0	82.1

ID	NO ACERTARON LA RESPUESTA CORRECTA
NR	NO RESPONDIO

PRUEBA: MI META ES SABER 9-15-03      ÁREA: **SOCIALES Y CIUDADANAS**  
 INSTITUCIÓN: I. E. NORMAL SUPERIOR DE SINCELEJO

**INFORME DE INDICADORES Y ANÁLISIS DE RESPUESTAS**

#	COMPETENCIAS	COMPONENTES	PORCENTAJE									ID	
			A	B	C	D	E	F	G	H	NR		
75	PENSAMIENTO REFLEXIVO	EL ESPACIO, EL TERRITO	7.1	64.3	17.9	10.7	0.0	0.0	0.0	0.0	0.0	0.0	35.7
76	PENSAMIENTO REFLEXIVO	EL ESPACIO, EL TERRITO	32.1	42.9	7.1	17.9	0.0	0.0	0.0	0.0	0.0	0.0	82.1
77	INTERPRETACIÓN Y ANÁLI	PODER, ECONOMÍA Y ORGA	42.9	3.6	28.6	25.0	0.0	0.0	0.0	0.0	0.0	0.0	71.4
78	PENSAMIENTO SOCIAL	PODER, ECONOMÍA Y ORGA	7.1	35.7	35.7	21.4	0.0	0.0	0.0	0.0	0.0	0.0	64.3
79	PENSAMIENTO SOCIAL	EL TIEMPO Y LAS CULTUR	39.3	10.7	32.1	17.9	0.0	0.0	0.0	0.0	0.0	0.0	60.7
80	INTERPRETACIÓN Y ANÁLI	EL TIEMPO Y LAS CULTUR	17.9	35.7	28.6	17.9	0.0	0.0	0.0	0.0	0.0	0.0	82.1
81	INTERPRETACIÓN Y ANÁLI	COMPETENCIAS CIUDADANA	53.6	28.6	10.7	7.1	0.0	0.0	0.0	0.0	0.0	0.0	46.4
82	INTERPRETACIÓN Y ANÁLI	COMPETENCIAS CIUDADANA	10.7	60.7	21.4	7.1	0.0	0.0	0.0	0.0	0.0	0.0	39.3
83	INTERPRETACIÓN Y ANÁLI	EL TIEMPO Y LAS CULTUR	21.4	39.3	25.0	14.3	0.0	0.0	0.0	0.0	0.0	0.0	78.6
84	PENSAMIENTO SOCIAL	EL TIEMPO Y LAS CULTUR	25.0	46.4	21.4	7.1	0.0	0.0	0.0	0.0	0.0	0.0	78.6
85	PENSAMIENTO REFLEXIVO	PODER, ECONOMÍA Y ORGA	42.9	14.3	32.1	10.7	0.0	0.0	0.0	0.0	0.0	0.0	89.3
86	PENSAMIENTO SOCIAL	PODER, ECONOMÍA Y ORGA	28.6	25.0	25.0	21.4	0.0	0.0	0.0	0.0	0.0	0.0	78.6
87	PENSAMIENTO REFLEXIVO	EL ESPACIO, EL TERRITO	35.7	42.9	14.3	7.1	0.0	0.0	0.0	0.0	0.0	0.0	85.7
88	PENSAMIENTO SOCIAL	EL TIEMPO Y LAS CULTUR	35.7	28.6	21.4	14.3	0.0	0.0	0.0	0.0	0.0	0.0	71.4
89	INTERPRETACIÓN Y ANÁLI	COMPETENCIAS CIUDADANA	7.1	50.0	21.4	21.4	0.0	0.0	0.0	0.0	0.0	0.0	78.6
90	PENSAMIENTO SOCIAL	EL ESPACIO, EL TERRITO	28.6	14.3	39.3	17.9	0.0	0.0	0.0	0.0	0.0	0.0	85.7

ID	NO ACERTARON LA RESPUESTA CORRECTA
NR	NO RESPONDIO