

INFORME DE ASIGNATURAS (GENERAL)

INSTITUCIÓN: I. E. NORMAL SUPERIOR DE SINCELEJO
PRUEBA: MI META ES SABER 9-15-03

CIUDAD: SINCELEJO
FECHA: 29 / OCTUBRE / 2015

GRUPO	NOMBRE	PUESTO				NÚCLEO COMÚN						
		CAT	PROMEDIO	GRA	GRU	ALC	LC	FL	AMT	ACN	ASC	AI
9°4	HERNANDEZ VILLACOB ALEXA	S	298	2	1	58	63	50	63	69	50	56
9°4	BELLO LOZANO LETY BEIRET	M	248	15	2	54	63	40	38	75	38	31
9°4	CAÑON JARABA CARLOS EDUARDO	M	243	21	3	54	50	60	44	44	50	56
9°4	PERALTA MERCADO SHIARA MARGARITA	M	232	38	4	38	44	30	38	56	50	56
9°4	MERCADO GUEVARA LEIDY YADIRA	M	225	45	5	58	63	50	13	63	38	69
9°4	MERCADO ARROYO LAURA GISELA	M	222	53	6	46	63	20	38	56	38	44
9°4	ARRIETA TOSCANO YURLEIDIS MARIA	M	215	67	7	42	44	40	38	44	56	19
9°4	FUENTES HERAZO BRAYAN ALBEIRO	M	215	68	8	58	56	60	25	38	44	63
9°4	VERGARA MONTES PAULINA	M	214	69	9	54	63	40	25	50	38	56
9°4	SALGADO JERONIMO LIZ ENITH	M	212	76	10	46	44	50	25	56	44	38
9°4	SOLAR FERNANDEZ DINA MARCELA	M	211	80	11	62	69	50	19	50	31	63
9°4	ARRIETA VILLERO JOSE MARIANO	M	208	87	12	58	63	50	25	56	25	50
9°4	FUENTES PEREZ SEBASTIAN JOSE	M	205	98	13	58	63	50	13	56	44	19
9°4	REALES LOPEZ JAVIER EDUARDO	M	204	100	14	38	50	20	38	44	38	56
9°4	HERNANDEZ VIDEZ WILLIAN DANIEL	M	199	112	15	62	75	40	19	50	25	50
9°4	ESTRADA AGUAS STEFANIA	M	198	114	16	46	56	30	25	44	50	19
9°4	GUEVARA CASTILLO YANOLDIS ELENA	M	196	118	17	46	44	50	13	63	25	69
9°4	PELUFFO SUAREZ BRAYAN ANDRES	M	192	127	18	31	38	20	38	56	25	50
9°4	PEREZ ROMERO SALOME	M	188	139	19	46	50	40	19	44	31	69
9°4	MENDEZ PEREZ LEIDY JOHANA	M	181	152	20	50	56	40	19	44	19	75
9°4	FUENTES ALVAREZ DANIELA ANDREA	M	180	158	21	35	50	10	25	63	25	25
9°4	MARQUEZ PEREZ ANGIE PAOLA	M	180	159	22	46	63	20	19	56	25	31
9°4	ARRIETA PEREZ CARLOS ANDRES	M	176	170	23	42	44	40	25	50	25	31
9°4	BENITEZ TABOADA ANIBAL EDUARDO	M	160	195	24	38	44	30	31	44	13	38

INFORME DE ASIGNATURAS (GENERAL)

INSTITUCIÓN: I. E. NORMAL SUPERIOR DE SINCELEJO
PRUEBA: MI META ES SABER 9-15-03

CIUDAD: SINCELEJO
FECHA: 29 / OCTUBRE / 2015

GRUPO	NOMBRE	PUESTO				NÚCLEO COMÚN						
		CAT	PROMEDIO	GRA	GRU	ALC	LC	FL	AMT	ACN	ASC	AI
9°4	BLANCO LOPEZ GISELLA CATHERINE	M	160	196	25	35	38	30	31	31	31	31
9°4	GARCIA RUIZ KATLIN LORENA	M	156	200	26	38	50	20	31	25	31	31
9°4	MARIMON SANTOS ALEXANDER DE JESUS	M	155	201	27	38	31	50	19	50	13	44
9°4	BORJA YENERIS JOSE DAVID	M	150	208	28	35	50	10	13	25	44	38
9°4	ESCOBAR ACUÑA NATALIA ANDREA	M	139	227	29	46	56	30	6	31	19	56
9°4	BUELVAS BUSTOS JULIO CESAR	M	132	232	30	35	31	40	19	31	19	31
9°4	RICARDO SILGADO NEIDER JOSE	M	130	236	31	23	19	30	19	31	25	44
9°4	DOMINGUEZ LAGARES SEBASTIAN	M	128	237	32	35	50	10	13	31	19	38
9°4	SIERRA VARGAS EDILMER JOSE	M	127	239	33	19	31	0	19	38	19	44
PROMEDIOS			190.27			44.5	50.6	34.8	25.4	47.3	32.2	45.1

DETALLE INFORME DE ASIGNATURAS (GENERAL)

INSTITUCIÓN: I. E. NORMAL SUPERIOR DE SINCELEJO
PRUEBA: MI META ES SABER 9-15-03**CIUDAD:** SINCELEJO
FECHA: 29 / OCTUBRE / 2015

SIGLA	ASIGNATURA	CANT. PREGUNTAS
LC	LECTURA CRÍTICA	16
FL	FILOSOFÍA	10
MT	MATEMÁTICAS	16
CN	CIENCIAS NATURALES	16
CS	CIENCIAS SOCIALES	16
I	INGLÉS	16

GRAFICOS COMPARATIVOS

INSTITUCIÓN: I. E. NORMAL SUPERIOR DE SINCELEJO
PRUEBA: MI META ES SABER 9-15-03

CIUDAD: SINCELEJO
FECHA: OCTUBRE 29 DE 2015

PROMEDIOS PRUEBA VS NACIONAL

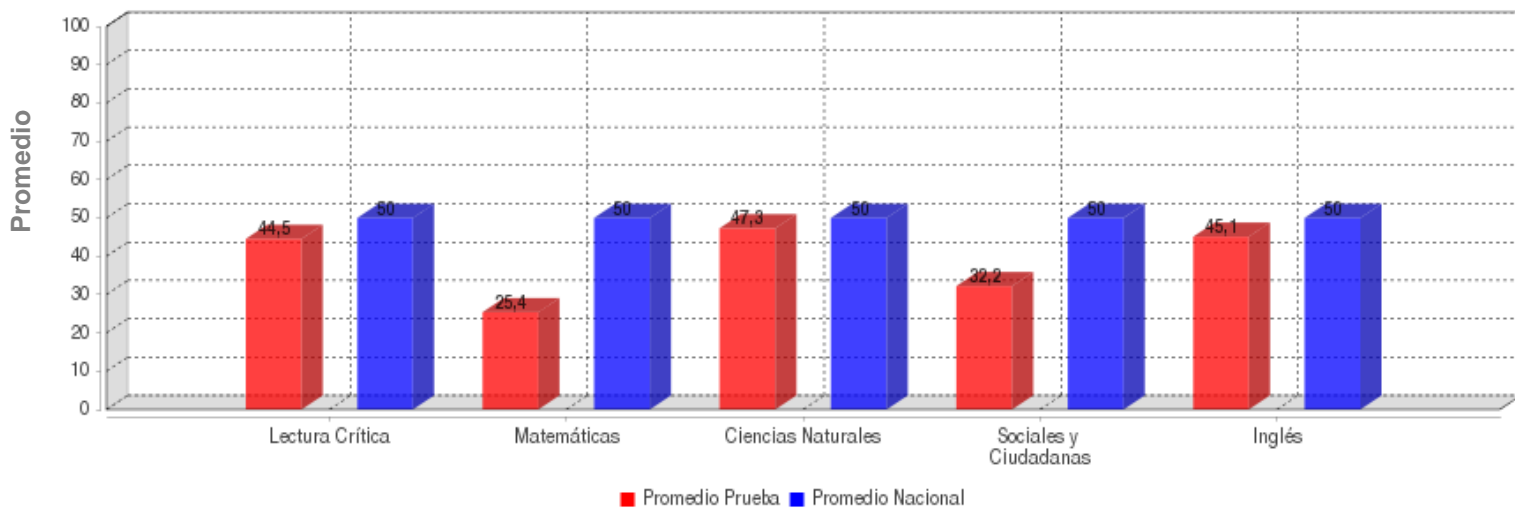

	LECTURA CRÍTICA	MATEMÁTICAS	CIENCIAS NATURALES	SOCIALES Y CIUDADANA	INGLÉS
PROMEDIO	44.5	25.4	47.3	32.2	45.1
PROM. NACIONAL	50.0	50.0	50.0	50.0	50.0

DESVIACIONES PRUEBA VS NACIONAL

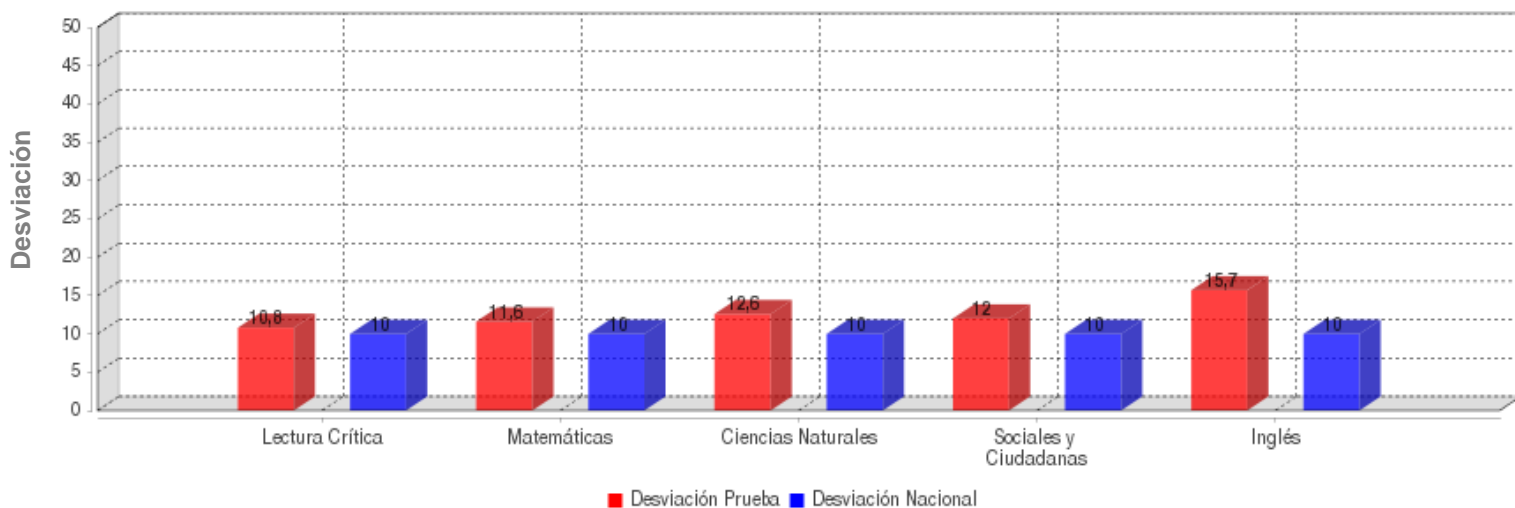

	LECTURA CRÍTICA	MATEMÁTICAS	CIENCIAS NATURALES	SOCIALES Y CIUDADANA	INGLÉS
DESVIACIÓN	10.8	11.6	12.6	12.0	15.7
DESV. NACIONAL	10.0	10.0	10.0	10.0	10.0

GRAFICOS COMPARATIVOS

INSTITUCIÓN: I. E. NORMAL SUPERIOR DE SINCELEJO
PRUEBA: MI META ES SABER 9-15-03

CIUDAD: SINCELEJO
FECHA: OCTUBRE 29 DE 2015

MÁXIMOS Y MÍNIMOS

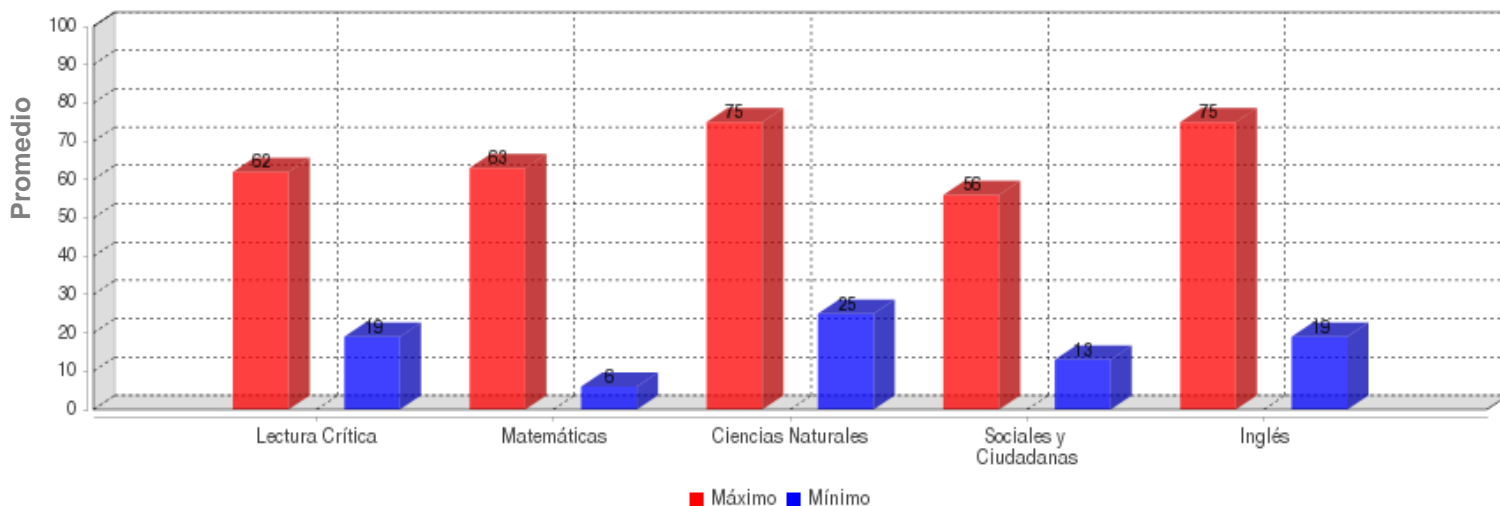

	LECTURA CRÍTICA	MATEMÁTICAS	CIENCIAS NATURALES	SOCIALES Y CIUDADANA	INGLÉS
MÁXIMO	62.0	63.0	75.0	56.0	75.0
MÍNIMO	19.0	6.0	25.0	13.0	19.0

PROMEDIOS ASIGNATURAS

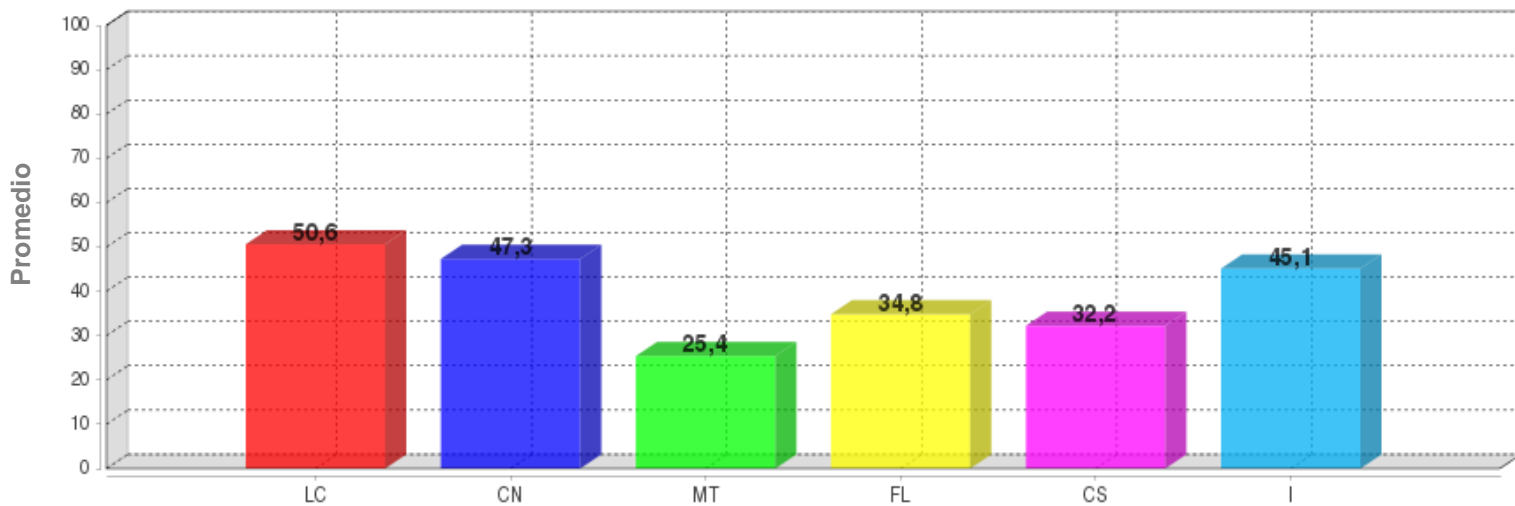

	LC	CN	MT	FL	CS	I
PROMEDIO	50.6	47.3	25.4	34.8	32.2	45.1

DISTRIBUCIÓN DE ESTUDIANTES POR NIVELES DE COMPONENTES

INGLÉS - INGLÉS

AVISOS

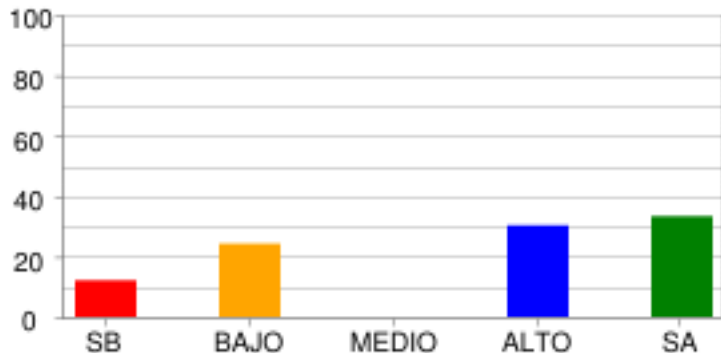

	SB	BAJO	MEDIO	ALTO	SA
% Estudiantes	12.12%	24.24%	0.0%	30.3%	33.33%
# Estudiantes	4	8	0	10	11

COMPLETAR TEXTOS

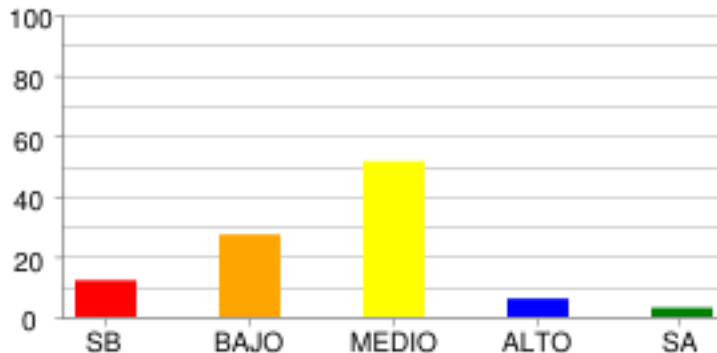

	SB	BAJO	MEDIO	ALTO	SA
% Estudiantes	12.12%	27.27%	51.52%	6.06%	3.03%
# Estudiantes	4	9	17	2	1

COMUNICACIÓN

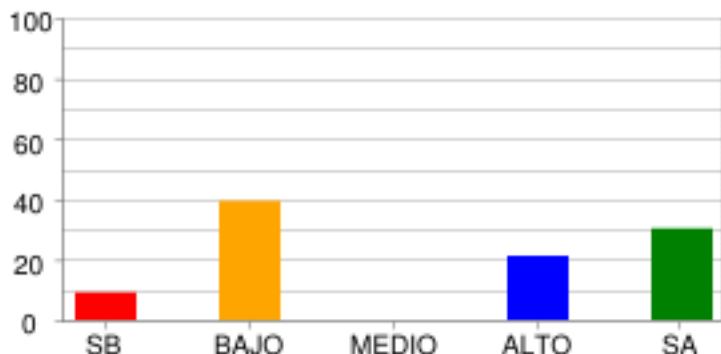

	SB	BAJO	MEDIO	ALTO	SA
% Estudiantes	9.09%	39.39%	0.0%	21.21%	30.3%
# Estudiantes	3	13	0	7	10

VOCABULARIO

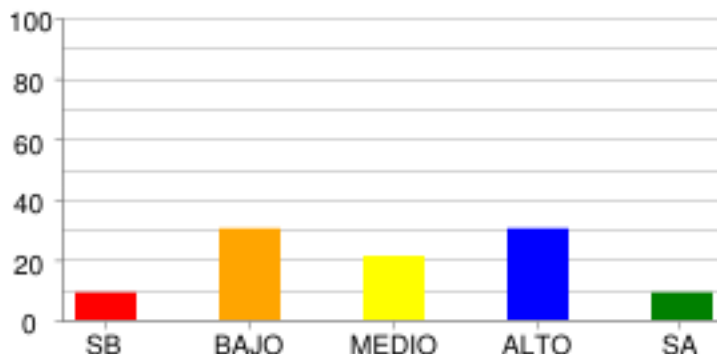

	SB	BAJO	MEDIO	ALTO	SA
% Estudiantes	9.09%	30.3%	21.21%	30.3%	9.09%
# Estudiantes	3	10	7	10	3

LECTURA CRÍTICA - FILOSOFÍA

LA PREGUNTA DEL HOMBRE POR SU MUNDO SOCIAL Y CULTURAL

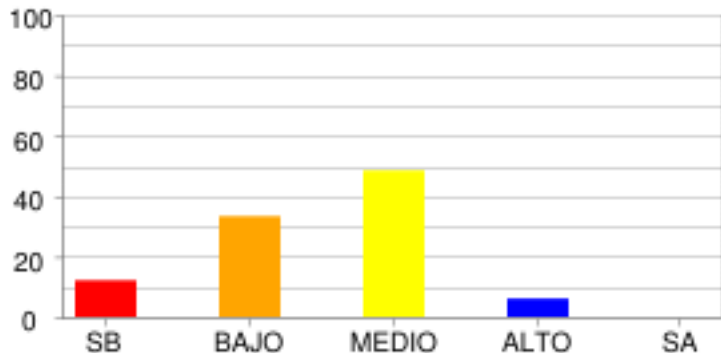

	SB	BAJO	MEDIO	ALTO	SA
% Estudiantes	12.12%	33.33%	48.48%	6.06%	0.0%
# Estudiantes	4	11	16	2	0

LECTURA CRÍTICA - LECTURA CRÍTICA

ARTICULACIÓN DE LAS PARTES DEL TEXTO PARA DARLE SENTIDO GLOBAL.

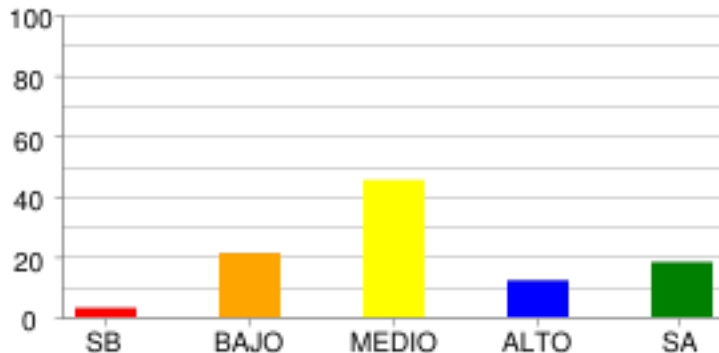

	SB	BAJO	MEDIO	ALTO	SA
% Estudiantes	3.03%	21.21%	45.45%	12.12%	18.18%
# Estudiantes	1	7	15	4	6

IDENTIFICACIÓN DE LOS CONTENIDOS EXPLÍCITOS.

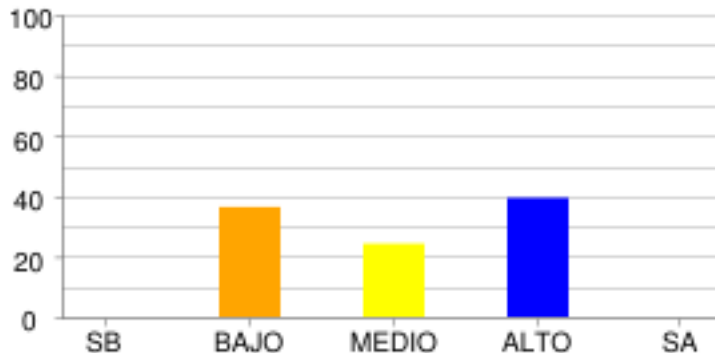

	SB	BAJO	MEDIO	ALTO	SA
% Estudiantes	0.0%	36.36%	24.24%	39.39%	0.0%
# Estudiantes	0	12	8	13	0

REFLEXIÓN Y EVALUACIÓN DEL CONTENIDO DE LOS TEXTOS.

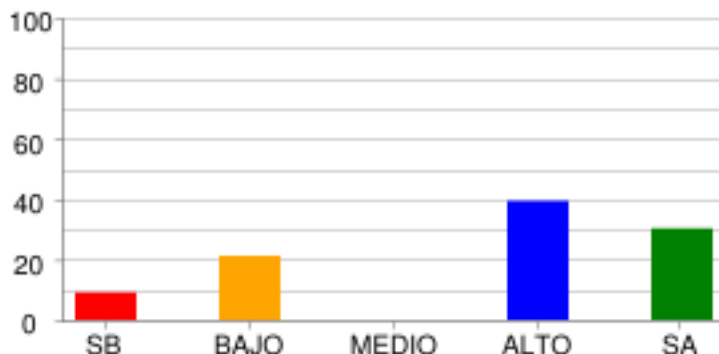

	SB	BAJO	MEDIO	ALTO	SA
% Estudiantes	9.09%	21.21%	0.0%	39.39%	30.3%
# Estudiantes	3	7	0	13	10

MATEMÁTICAS - MATEMÁTICAS

ALEATORIO

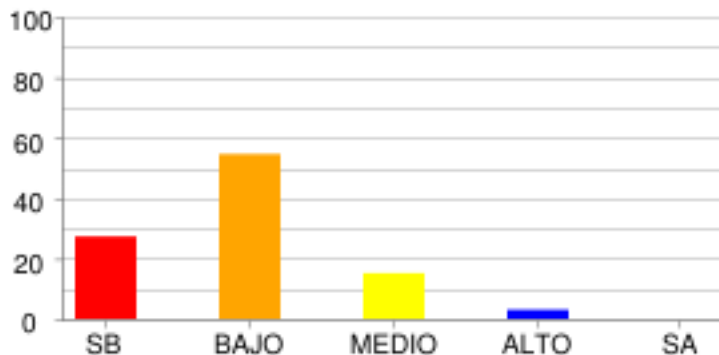

	SB	BAJO	MEDIO	ALTO	SA
% Estudiantes	27.27%	54.55%	15.15%	3.03%	0.0%
# Estudiantes	9	18	5	1	0

GEOMÉTRICO - MÉTRICO

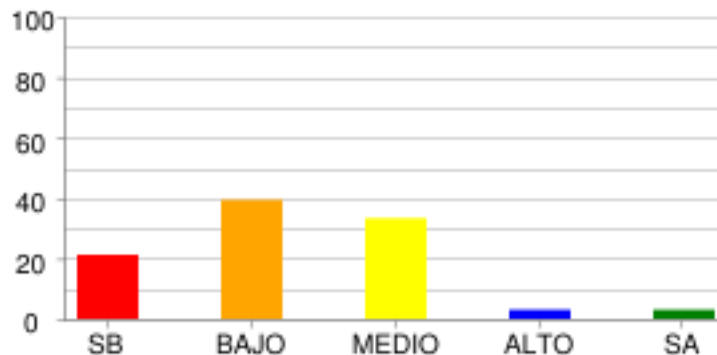

	SB	BAJO	MEDIO	ALTO	SA
% Estudiantes	21.21%	39.39%	33.33%	3.03%	3.03%
# Estudiantes	7	13	11	1	1

NUMÉRICO - VARIACIONAL

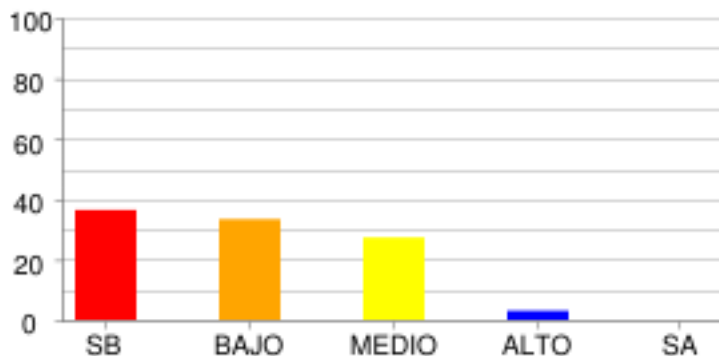

	SB	BAJO	MEDIO	ALTO	SA
% Estudiantes	36.36%	33.33%	27.27%	3.03%	0.0%
# Estudiantes	12	11	9	1	0

CIENCIAS NATURALES - CIENCIAS NATURALES

CIENCIA, TECNOLOGÍA Y SOCIEDAD

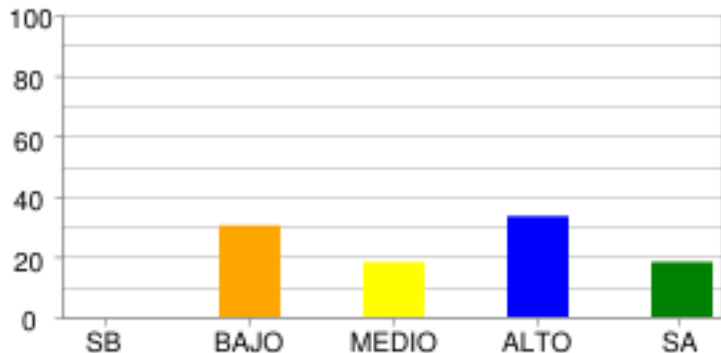

	SB	BAJO	MEDIO	ALTO	SA
% Estudiantes	0.0%	30.3%	18.18%	33.33%	18.18%
# Estudiantes	0	10	6	11	6

ENTORNO VIVO

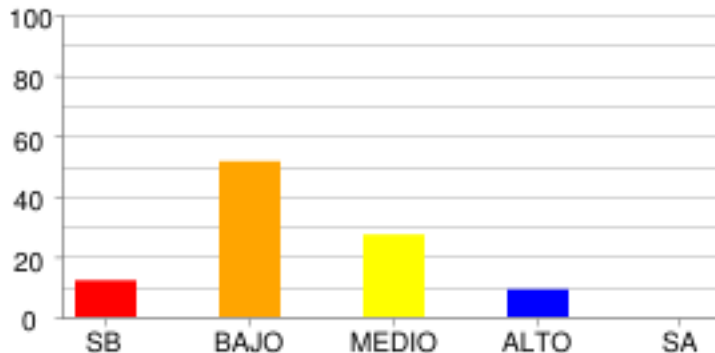

	SB	BAJO	MEDIO	ALTO	SA
% Estudiantes	12.12%	51.52%	27.27%	9.09%	0.0%
# Estudiantes	4	17	9	3	0

SOCIALES Y CIUDADANAS - CIENCIAS SOCIALES

COMPETENCIAS CIUDADANAS

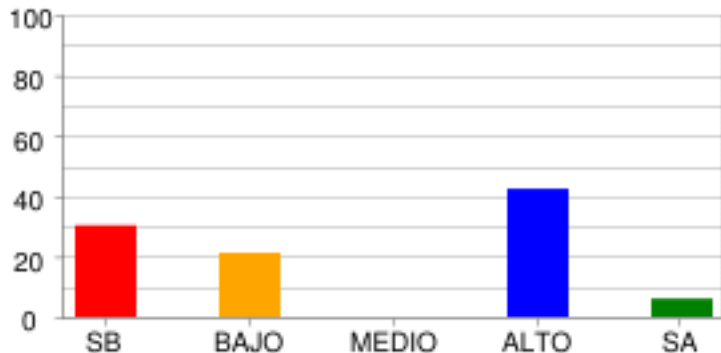

	SB	BAJO	MEDIO	ALTO	SA
% Estudiantes	30.3%	21.21%	0.0%	42.42%	6.06%
# Estudiantes	10	7	0	14	2

EL ESPACIO, EL TERRITORIO, EL AMBIENTE

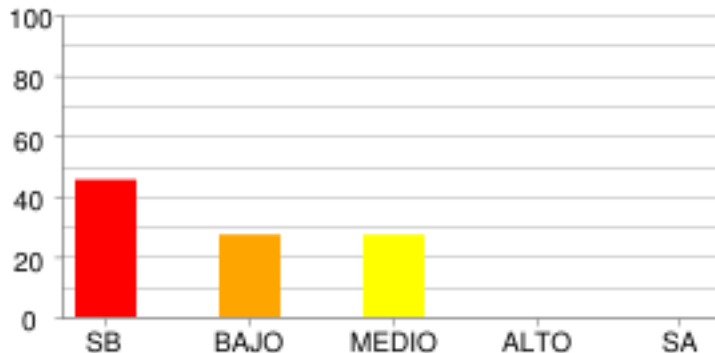

	SB	BAJO	MEDIO	ALTO	SA
% Estudiantes	45.45%	27.27%	27.27%	0.0%	0.0%
# Estudiantes	15	9	9	0	0

EL TIEMPO Y LAS CULTURAS

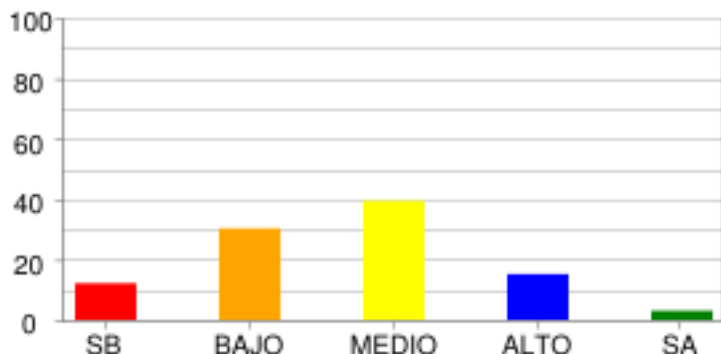

	SB	BAJO	MEDIO	ALTO	SA
% Estudiantes	12.12%	30.3%	39.39%	15.15%	3.03%
# Estudiantes	4	10	13	5	1

PODER, ECONOMÍA Y ORGANIZACIONES SOCIALES

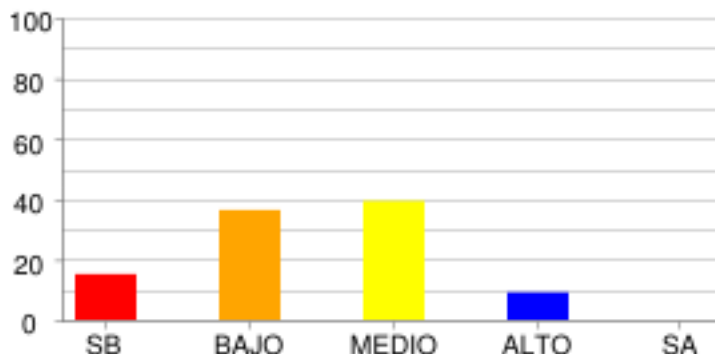

	SB	BAJO	MEDIO	ALTO	SA
% Estudiantes	15.15%	36.36%	39.39%	9.09%	0.0%
# Estudiantes	5	12	13	3	0

DISTRIBUCIÓN DE ESTUDIANTES POR NIVELES DE COMPETENCIA

LECTURA CRÍTICA

ARGUMENTATIVA

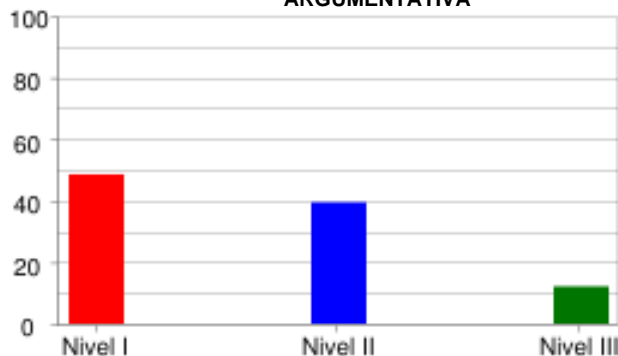

	Nivel I	Nivel II	Nivel III
% Estudiantes	48.48%	39.39%	12.12%
# Estudiantes	16	13	4

INTERPRETATIVA

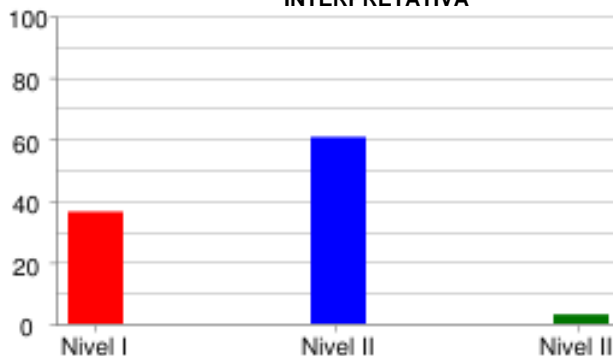

	Nivel I	Nivel II	Nivel III
% Estudiantes	36.36%	60.61%	3.03%
# Estudiantes	12	20	1

PROPOSITIVA

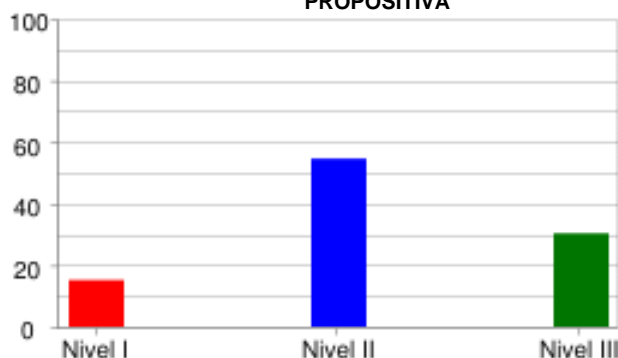

	Nivel I	Nivel II	Nivel III
% Estudiantes	15.15%	54.55%	30.3%
# Estudiantes	5	18	10

PROPOSITIVA

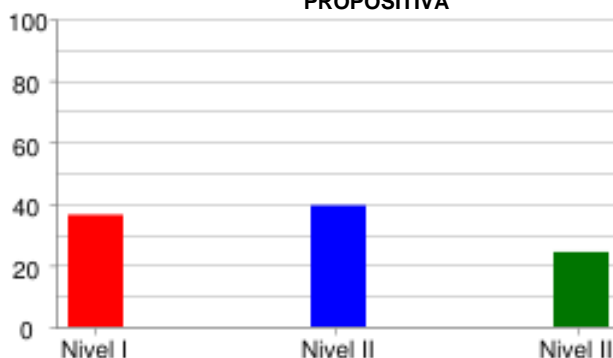

	Nivel I	Nivel II	Nivel III
% Estudiantes	36.36%	39.39%	24.24%
# Estudiantes	12	13	8

MATEMÁTICAS

FORMULACIÓN Y EJECUCIÓN

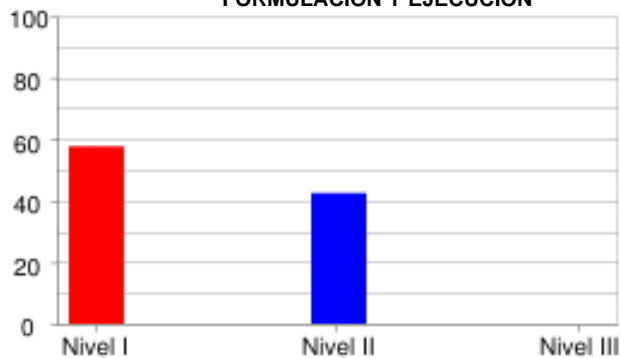

	Nivel I	Nivel II	Nivel III
% Estudiantes	57.58%	42.42%	0.0%
# Estudiantes	19	14	0

INTERPRETACIÓN Y REPRESENTACIÓN

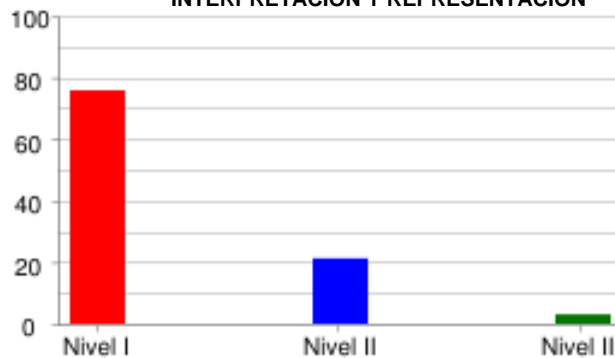

	Nivel I	Nivel II	Nivel III
% Estudiantes	75.76%	21.21%	3.03%
# Estudiantes	25	7	1

RAZONAMIENTO Y ARGUMENTACIÓN



	Nivel I	Nivel II	Nivel III
% Estudiantes	84.85%	12.12%	3.03%
# Estudiantes	28	4	1

CIENCIAS NATURALES

EXPLICACIÓN DE FENÓMENOS

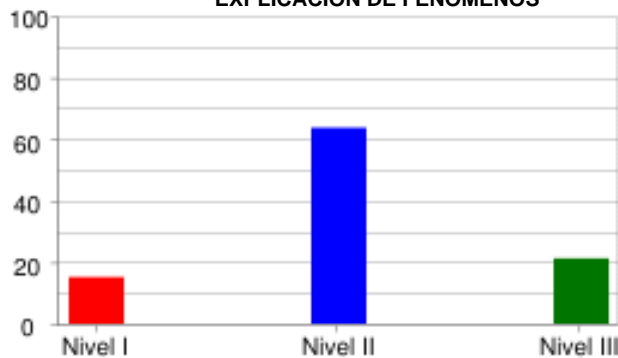

	Nivel I	Nivel II	Nivel III
% Estudiantes	15.15%	63.64%	21.21%
# Estudiantes	5	21	7

INDAGACIÓN

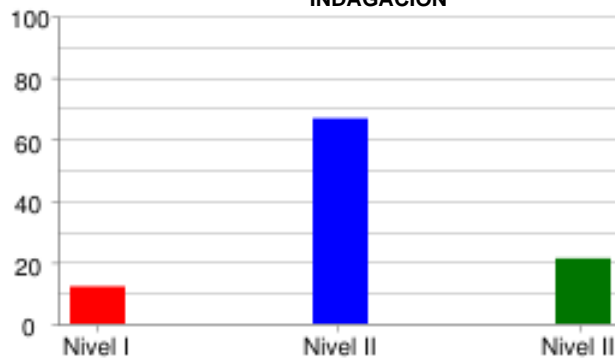

	Nivel I	Nivel II	Nivel III
% Estudiantes	12.12%	66.67%	21.21%
# Estudiantes	4	22	7

USO DEL CONOCIMIENTO CIENTÍFICO

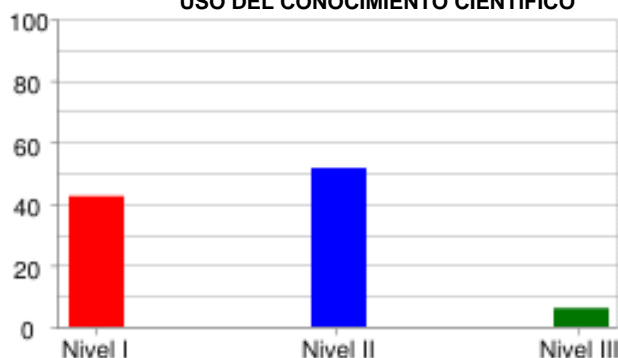

	Nivel I	Nivel II	Nivel III
% Estudiantes	42.42%	51.52%	6.06%
# Estudiantes	14	17	2

SOCIALES Y CIUDADANAS

INTERPRETACIÓN Y ANÁLISIS DE PERSPECTIVAS

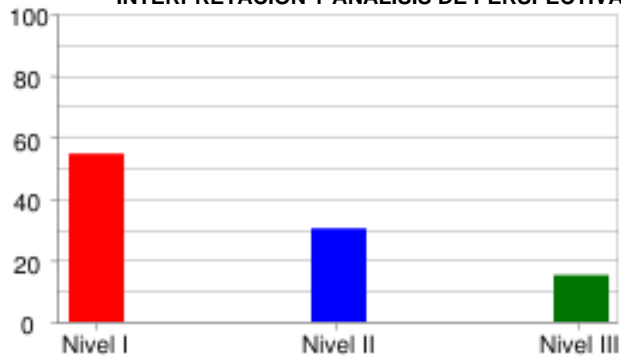

	Nivel I	Nivel II	Nivel III
% Estudiantes	54.55%	30.3%	15.15%
# Estudiantes	18	10	5

PENSAMIENTO REFLEXIVO Y SISTÉMICO

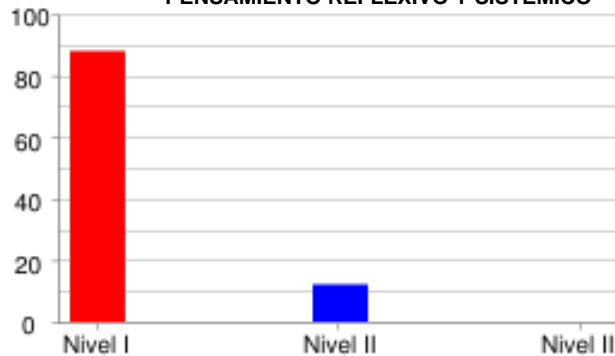

	Nivel I	Nivel II	Nivel III
% Estudiantes	87.88%	12.12%	0.0%
# Estudiantes	29	4	0

PENSAMIENTO SOCIAL

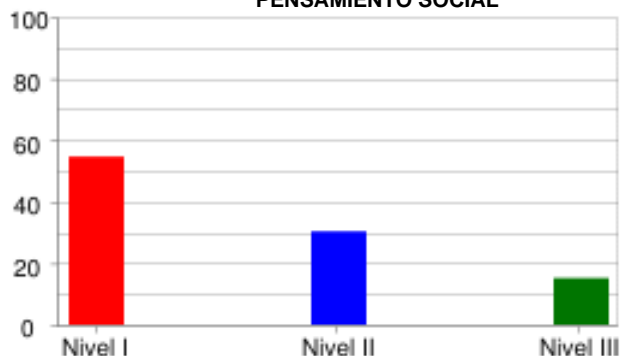

	Nivel I	Nivel II	Nivel III
% Estudiantes	54.55%	30.3%	15.15%
# Estudiantes	18	10	5

INGLÉS

LINGÜÍSTICA

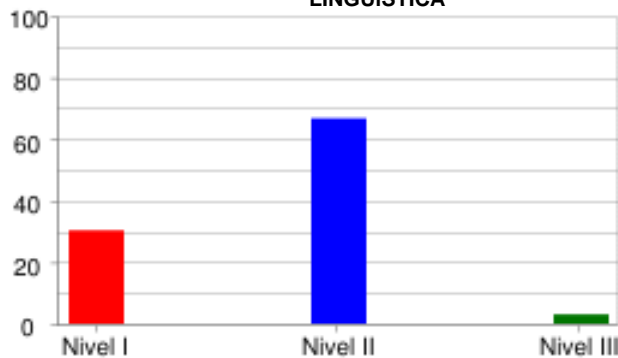

	Nivel I	Nivel II	Nivel III
% Estudiantes	30.3%	66.67%	3.03%
# Estudiantes	10	22	1

PRAGMÁTICA

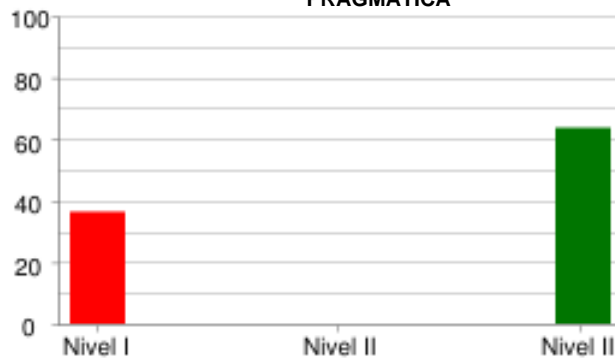

	Nivel I	Nivel II	Nivel III
% Estudiantes	36.36%	0.0%	63.64%
# Estudiantes	12	0	21

SOCIO-LINGÜÍSTICA



	Nivel I	Nivel II	Nivel III
% Estudiantes	48.48%	0.0%	51.52%
# Estudiantes	16	0	17

PRUEBA: MI META ES SABER 9-15-03
 INSTITUCIÓN: I. E. NORMAL SUPERIOR DE SINCELEJO

ÁREA: INGLÉS

INFORME DE INDICADORES Y ANÁLISIS DE RESPUESTAS

#	COMPETENCIAS	COMPONENTES	PORCENTAJE									ID	
			A	B	C	D	E	F	G	H	NR		
1	PRAGMÁTICA	AVISOS	6.1	24.2	69.7	0.0	0.0	0.0	0.0	0.0	0.0	0.0	30.3
2	PRAGMÁTICA	AVISOS	60.6	27.3	12.1	0.0	0.0	0.0	0.0	0.0	0.0	0.0	39.4
3	PRAGMÁTICA	AVISOS	33.3	54.5	12.1	0.0	0.0	0.0	0.0	0.0	0.0	0.0	45.5
4	LINGÜÍSTICA	VOCABULARIO	0.0	18.2	12.1	42.4	9.1	18.2	0.0	0.0	0.0	0.0	57.6
5	LINGÜÍSTICA	VOCABULARIO	6.1	9.1	12.1	12.1	57.6	3.0	0.0	0.0	0.0	0.0	42.4
6	LINGÜÍSTICA	VOCABULARIO	66.7	12.1	12.1	3.0	3.0	3.0	0.0	0.0	0.0	0.0	33.3
7	LINGÜÍSTICA	VOCABULARIO	3.0	27.3	21.2	21.2	24.2	3.0	0.0	0.0	0.0	0.0	78.8
8	LINGÜÍSTICA	VOCABULARIO	24.2	15.2	24.2	15.2	15.2	6.1	0.0	0.0	0.0	0.0	84.8
9	SOCIO-LINGÜÍSTICA	COMUNICACIÓN	18.2	18.2	63.6	0.0	0.0	0.0	0.0	0.0	0.0	0.0	36.4
10	SOCIO-LINGÜÍSTICA	COMUNICACIÓN	21.2	66.7	12.1	0.0	0.0	0.0	0.0	0.0	0.0	0.0	33.3
11	SOCIO-LINGÜÍSTICA	COMUNICACIÓN	42.4	21.2	36.4	0.0	0.0	0.0	0.0	0.0	0.0	0.0	57.6
12	LINGÜÍSTICA	COMPLETAR TEXTOS	45.5	39.4	6.1	6.1	3.0	0.0	0.0	0.0	0.0	0.0	54.5
13	LINGÜÍSTICA	COMPLETAR TEXTOS	15.2	78.8	6.1	0.0	0.0	0.0	0.0	0.0	0.0	0.0	21.2
14	LINGÜÍSTICA	COMPLETAR TEXTOS	27.3	18.2	51.5	3.0	0.0	0.0	0.0	0.0	0.0	0.0	72.7
15	LINGÜÍSTICA	COMPLETAR TEXTOS	54.5	36.4	9.1	0.0	0.0	0.0	0.0	0.0	0.0	0.0	90.9
16	LINGÜÍSTICA	COMPLETAR TEXTOS	0.0	12.1	87.9	0.0	0.0	0.0	0.0	0.0	0.0	0.0	100.0

ID	NO ACERTARON LA RESPUESTA CORRECTA
NR	NO RESPONDIO

PRUEBA: MI META ES SABER 9-15-03
 INSTITUCIÓN: I. E. NORMAL SUPERIOR DE SINCELEJO

ÁREA: **LECTURA CRÍTICA**

INFORME DE INDICADORES Y ANÁLISIS DE RESPUESTAS

#	COMPETENCIAS	COMPONENTES	PORCENTAJE										ID
			A	B	C	D	E	F	G	H	NR		
17	PROPOSITIVA	IDENTIFICACIÓN DE LOS	69.7	3.0	18.2	9.1	0.0	0.0	0.0	0.0	0.0	0.0	30.3
18	PROPOSITIVA	IDENTIFICACIÓN DE LOS	72.7	9.1	6.1	12.1	0.0	0.0	0.0	0.0	0.0	0.0	27.3
19	PROPOSITIVA	IDENTIFICACIÓN DE LOS	54.5	15.2	18.2	12.1	0.0	0.0	0.0	0.0	0.0	0.0	45.5
20	INTERPRETATIVA	IDENTIFICACIÓN DE LOS	27.3	24.2	42.4	6.1	0.0	0.0	0.0	0.0	0.0	0.0	93.9
21	ARGUMENTATIVA	ARTICULACIÓN DE LAS PA	51.5	12.1	30.3	6.1	0.0	0.0	0.0	0.0	0.0	0.0	69.7
22	PROPOSITIVA	ARTICULACIÓN DE LAS PA	87.9	6.1	6.1	0.0	0.0	0.0	0.0	0.0	0.0	0.0	12.1
23	PROPOSITIVA	ARTICULACIÓN DE LAS PA	21.2	9.1	45.5	24.2	0.0	0.0	0.0	0.0	0.0	0.0	54.5
24	PROPOSITIVA	ARTICULACIÓN DE LAS PA	21.2	3.0	9.1	66.7	0.0	0.0	0.0	0.0	0.0	0.0	78.8
25	ARGUMENTATIVA	REFLEXIÓN Y EVALUACIÓN	30.3	6.1	60.6	3.0	0.0	0.0	0.0	0.0	0.0	0.0	39.4
26	INTERPRETATIVA	IDENTIFICACIÓN DE LOS	66.7	15.2	15.2	3.0	0.0	0.0	0.0	0.0	0.0	0.0	33.3
27	INTERPRETATIVA	REFLEXIÓN Y EVALUACIÓN	66.7	0.0	27.3	6.1	0.0	0.0	0.0	0.0	0.0	0.0	33.3
28	INTERPRETATIVA	ARTICULACIÓN DE LAS PA	39.4	12.1	3.0	45.5	0.0	0.0	0.0	0.0	0.0	0.0	60.6
29	INTERPRETATIVA	REFLEXIÓN Y EVALUACIÓN	21.2	9.1	6.1	63.6	0.0	0.0	0.0	0.0	0.0	0.0	36.4
30	PROPOSITIVA	IDENTIFICACIÓN DE LOS	21.2	30.3	30.3	18.2	0.0	0.0	0.0	0.0	0.0	0.0	69.7
31	INTERPRETATIVA	IDENTIFICACIÓN DE LOS	30.3	45.5	3.0	21.2	0.0	0.0	0.0	0.0	0.0	0.0	54.5
32	ARGUMENTATIVA	IDENTIFICACIÓN DE LOS	21.2	18.2	12.1	48.5	0.0	0.0	0.0	0.0	0.0	0.0	51.5

ID	NO ACERTARON LA RESPUESTA CORRECTA
NR	NO RESPONDIO

PRUEBA: MI META ES SABER 9-15-03
 INSTITUCIÓN: I. E. NORMAL SUPERIOR DE SINCELEJO

ÁREA: MATEMÁTICAS

INFORME DE INDICADORES Y ANÁLISIS DE RESPUESTAS

#	COMPETENCIAS	COMPONENTES	PORCENTAJE										ID
			A	B	C	D	E	F	G	H	NR		
33	INTERPRETACIÓN Y REPRES	GEOMÉTRICO - MÉTRICO	45.5	27.3	3.0	24.2	0.0	0.0	0.0	0.0	0.0	0.0	72.7
34	FORMULACIÓN Y EJECUCIÓN	ALEATORIO	9.1	39.4	33.3	18.2	0.0	0.0	0.0	0.0	0.0	0.0	81.8
35	FORMULACIÓN Y EJECUCIÓN	ALEATORIO	24.2	24.2	30.3	21.2	0.0	0.0	0.0	0.0	0.0	0.0	75.8
36	INTERPRETACIÓN Y REPRES	GEOMÉTRICO - MÉTRICO	24.2	33.3	24.2	18.2	0.0	0.0	0.0	0.0	0.0	0.0	66.7
37	INTERPRETACIÓN Y REPRES	NUMÉRICO - VARIACIONAL	9.1	12.1	45.5	33.3	0.0	0.0	0.0	0.0	0.0	0.0	90.9
38	INTERPRETACIÓN Y REPRES	GEOMÉTRICO - MÉTRICO	24.2	45.5	15.2	15.2	0.0	0.0	0.0	0.0	0.0	0.0	84.8
39	RAZONAMIENTO Y ARGUMENT	NUMÉRICO - VARIACIONAL	27.3	9.1	12.1	51.5	0.0	0.0	0.0	0.0	0.0	0.0	48.5
40	RAZONAMIENTO Y ARGUMENT	NUMÉRICO - VARIACIONAL	21.2	21.2	48.5	9.1	0.0	0.0	0.0	0.0	0.0	0.0	51.5
41	INTERPRETACIÓN Y REPRES	NUMÉRICO - VARIACIONAL	12.1	30.3	27.3	30.3	0.0	0.0	0.0	0.0	0.0	0.0	69.7
42	RAZONAMIENTO Y ARGUMENT	NUMÉRICO - VARIACIONAL	6.1	66.7	9.1	18.2	0.0	0.0	0.0	0.0	0.0	0.0	90.9
43	RAZONAMIENTO Y ARGUMENT	NUMÉRICO - VARIACIONAL	27.3	21.2	36.4	15.2	0.0	0.0	0.0	0.0	0.0	0.0	63.6
44	FORMULACIÓN Y EJECUCIÓN	GEOMÉTRICO - MÉTRICO	42.4	6.1	39.4	12.1	0.0	0.0	0.0	0.0	0.0	0.0	57.6
45	FORMULACIÓN Y EJECUCIÓN	ALEATORIO	21.2	24.2	21.2	33.3	0.0	0.0	0.0	0.0	0.0	0.0	75.8
46	RAZONAMIENTO Y ARGUMENT	GEOMÉTRICO - MÉTRICO	54.5	9.1	18.2	18.2	0.0	0.0	0.0	0.0	0.0	0.0	90.9
47	FORMULACIÓN Y EJECUCIÓN	ALEATORIO	12.1	30.3	42.4	15.2	0.0	0.0	0.0	0.0	0.0	0.0	87.9
48	RAZONAMIENTO Y ARGUMENT	ALEATORIO	21.2	54.5	9.1	15.2	0.0	0.0	0.0	0.0	0.0	0.0	84.8

ID	NO ACERTARON LA RESPUESTA CORRECTA
NR	NO RESPONDIO

PRUEBA: MI META ES SABER 9-15-03 ÁREA: CIENCIAS NATURALES
 INSTITUCIÓN: I. E. NORMAL SUPERIOR DE SINCELEJO

INFORME DE INDICADORES Y ANÁLISIS DE RESPUESTAS

#	COMPETENCIAS	COMPONENTES	PORCENTAJE										ID
			A	B	C	D	E	F	G	H	NR		
49	INDAGACIÓN	ENTORNO VIVO	18.2	15.2	18.2	48.5	0.0	0.0	0.0	0.0	0.0	0.0	81.8
50	USO DEL CONOCIMIENTO C	ENTORNO VIVO	24.2	36.4	21.2	18.2	0.0	0.0	0.0	0.0	0.0	0.0	78.8
51	EXPLICACIÓN DE FENÓMEN	ENTORNO VIVO	18.2	21.2	12.1	45.5	0.0	0.0	0.0	0.0	0.0	3.0	54.5
52	EXPLICACIÓN DE FENÓMEN	ENTORNO VIVO	12.1	12.1	6.1	69.7	0.0	0.0	0.0	0.0	0.0	0.0	30.3
53	INDAGACIÓN	ENTORNO VIVO	48.5	30.3	3.0	18.2	0.0	0.0	0.0	0.0	0.0	0.0	51.5
54	INDAGACIÓN	ENTORNO VIVO	21.2	51.5	12.1	15.2	0.0	0.0	0.0	0.0	0.0	0.0	84.8
55	EXPLICACIÓN DE FENÓMEN	ENTORNO VIVO	33.3	27.3	30.3	9.1	0.0	0.0	0.0	0.0	0.0	0.0	72.7
56	USO DEL CONOCIMIENTO C	ENTORNO VIVO	6.1	48.5	27.3	18.2	0.0	0.0	0.0	0.0	0.0	0.0	51.5
57	USO DEL CONOCIMIENTO C	CIENCIA, TECNOLOGÍA Y	36.4	18.2	30.3	15.2	0.0	0.0	0.0	0.0	0.0	0.0	81.8
58	EXPLICACIÓN DE FENÓMEN	CIENCIA, TECNOLOGÍA Y	9.1	21.2	66.7	3.0	0.0	0.0	0.0	0.0	0.0	0.0	33.3
59	EXPLICACIÓN DE FENÓMEN	CIENCIA, TECNOLOGÍA Y	24.2	18.2	30.3	27.3	0.0	0.0	0.0	0.0	0.0	0.0	69.7
60	INDAGACIÓN	CIENCIA, TECNOLOGÍA Y	21.2	24.2	48.5	6.1	0.0	0.0	0.0	0.0	0.0	0.0	51.5
61	USO DEL CONOCIMIENTO C	CIENCIA, TECNOLOGÍA Y	15.2	9.1	12.1	63.6	0.0	0.0	0.0	0.0	0.0	0.0	36.4
62	INDAGACIÓN	CIENCIA, TECNOLOGÍA Y	3.0	6.1	87.9	3.0	0.0	0.0	0.0	0.0	0.0	0.0	12.1
63	INDAGACIÓN	CIENCIA, TECNOLOGÍA Y	72.7	3.0	24.2	0.0	0.0	0.0	0.0	0.0	0.0	0.0	27.3
64	INDAGACIÓN	CIENCIA, TECNOLOGÍA Y	9.1	6.1	75.8	9.1	0.0	0.0	0.0	0.0	0.0	0.0	24.2

ID	NO ACERTARON LA RESPUESTA CORRECTA
NR	NO RESPONDIO

PRUEBA: MI META ES SABER 9-15-03
 INSTITUCIÓN: I. E. NORMAL SUPERIOR DE SINCELEJO

ÁREA: **LECTURA CRITICA II**

INFORME DE INDICADORES Y ANÁLISIS DE RESPUESTAS

#	COMPETENCIAS	COMPONENTES	PORCENTAJE										ID
			A	B	C	D	E	F	G	H	NR		
65	ARGUMENTATIVA	LA PREGUNTA DEL HOMBRE	36.4	33.3	9.1	21.2	0.0	0.0	0.0	0.0	0.0	0.0	78.8
66	ARGUMENTATIVA	LA PREGUNTA DEL HOMBRE	18.2	36.4	39.4	6.1	0.0	0.0	0.0	0.0	0.0	0.0	60.6
67	INTERPRETATIVA	LA PREGUNTA DEL HOMBRE	9.1	66.7	9.1	15.2	0.0	0.0	0.0	0.0	0.0	0.0	84.8
68	INTERPRETATIVA	LA PREGUNTA DEL HOMBRE	12.1	42.4	15.2	30.3	0.0	0.0	0.0	0.0	0.0	0.0	57.6
69	PROPOSITIVA	LA PREGUNTA DEL HOMBRE	33.3	30.3	27.3	9.1	0.0	0.0	0.0	0.0	0.0	0.0	69.7
70	PROPOSITIVA	LA PREGUNTA DEL HOMBRE	57.6	18.2	3.0	21.2	0.0	0.0	0.0	0.0	0.0	0.0	42.4
71	INTERPRETATIVA	LA PREGUNTA DEL HOMBRE	12.1	30.3	15.2	42.4	0.0	0.0	0.0	0.0	0.0	0.0	57.6
72	INTERPRETATIVA	LA PREGUNTA DEL HOMBRE	12.1	27.3	45.5	15.2	0.0	0.0	0.0	0.0	0.0	0.0	72.7
73	ARGUMENTATIVA	LA PREGUNTA DEL HOMBRE	36.4	33.3	21.2	9.1	0.0	0.0	0.0	0.0	0.0	0.0	63.6
74	ARGUMENTATIVA	LA PREGUNTA DEL HOMBRE	36.4	27.3	21.2	15.2	0.0	0.0	0.0	0.0	0.0	0.0	63.6

ID	NO ACERTARON LA RESPUESTA CORRECTA
NR	NO RESPONDIO

PRUEBA: MI META ES SABER 9-15-03 ÁREA: **SOCIALES Y CIUDADANAS**
 INSTITUCIÓN: I. E. NORMAL SUPERIOR DE SINCELEJO

INFORME DE INDICADORES Y ANÁLISIS DE RESPUESTAS

#	COMPETENCIAS	COMPONENTES	PORCENTAJE										ID
			A	B	C	D	E	F	G	H	NR		
75	PENSAMIENTO REFLEXIVO	EL ESPACIO, EL TERRITO	42.4	21.2	24.2	12.1	0.0	0.0	0.0	0.0	0.0	0.0	78.8
76	PENSAMIENTO REFLEXIVO	EL ESPACIO, EL TERRITO	24.2	57.6	3.0	15.2	0.0	0.0	0.0	0.0	0.0	0.0	84.8
77	INTERPRETACIÓN Y ANÁLI	PODER, ECONOMÍA Y ORGA	42.4	6.1	42.4	9.1	0.0	0.0	0.0	0.0	0.0	0.0	57.6
78	PENSAMIENTO SOCIAL	PODER, ECONOMÍA Y ORGA	12.1	9.1	69.7	9.1	0.0	0.0	0.0	0.0	0.0	0.0	30.3
79	PENSAMIENTO SOCIAL	EL TIEMPO Y LAS CULTUR	54.5	15.2	27.3	3.0	0.0	0.0	0.0	0.0	0.0	0.0	45.5
80	INTERPRETACIÓN Y ANÁLI	EL TIEMPO Y LAS CULTUR	48.5	27.3	12.1	12.1	0.0	0.0	0.0	0.0	0.0	0.0	87.9
81	INTERPRETACIÓN Y ANÁLI	COMPETENCIAS CIUDADANA	54.5	18.2	21.2	6.1	0.0	0.0	0.0	0.0	0.0	0.0	45.5
82	INTERPRETACIÓN Y ANÁLI	COMPETENCIAS CIUDADANA	18.2	39.4	27.3	15.2	0.0	0.0	0.0	0.0	0.0	0.0	60.6
83	INTERPRETACIÓN Y ANÁLI	EL TIEMPO Y LAS CULTUR	42.4	21.2	27.3	9.1	0.0	0.0	0.0	0.0	0.0	0.0	57.6
84	PENSAMIENTO SOCIAL	EL TIEMPO Y LAS CULTUR	18.2	36.4	21.2	24.2	0.0	0.0	0.0	0.0	0.0	0.0	78.8
85	PENSAMIENTO REFLEXIVO	PODER, ECONOMÍA Y ORGA	36.4	33.3	30.3	0.0	0.0	0.0	0.0	0.0	0.0	0.0	100.0
86	PENSAMIENTO SOCIAL	PODER, ECONOMÍA Y ORGA	21.2	15.2	33.3	30.3	0.0	0.0	0.0	0.0	0.0	0.0	69.7
87	PENSAMIENTO REFLEXIVO	EL ESPACIO, EL TERRITO	48.5	21.2	18.2	12.1	0.0	0.0	0.0	0.0	0.0	0.0	81.8
88	PENSAMIENTO SOCIAL	EL TIEMPO Y LAS CULTUR	24.2	36.4	33.3	6.1	0.0	0.0	0.0	0.0	0.0	0.0	63.6
89	INTERPRETACIÓN Y ANÁLI	COMPETENCIAS CIUDADANA	30.3	21.2	30.3	18.2	0.0	0.0	0.0	0.0	0.0	0.0	69.7
90	PENSAMIENTO SOCIAL	EL ESPACIO, EL TERRITO	39.4	27.3	15.2	18.2	0.0	0.0	0.0	0.0	0.0	0.0	72.7

ID	NO ACERTARON LA RESPUESTA CORRECTA
NR	NO RESPONDIO