

INFORME DE ASIGNATURAS (GENERAL)

INSTITUCIÓN: I. E. NORMAL SUPERIOR DE SINCELEJO
PRUEBA: MI META ES SABER 9-15-03

CIUDAD: SINCELEJO
FECHA: 29 / OCTUBRE / 2015

GRUPO	NOMBRE	PUESTO				NÚCLEO COMÚN						
		CAT	PROMEDIO	GRA	GRU	ALC	LC	FL	AMT	ACN	ASC	AI
9°3	PALENCIA ORTEGA DIEGO ALEXANDER	S	317	1	1	69	81	50	44	88	44	88
9°3	HINCAPIE PATERNINA DANIEL ALFONSO	S	285	3	2	65	69	60	38	75	38	94
9°3	RUIZ GARCIA LUZ GABRIELA	S	283	5	3	62	69	50	50	56	50	81
9°3	REYES OZUNA MARIA ALEJANDRA	S	279	6	4	69	69	70	31	69	50	69
9°3	CAUSIL CONTRERAS WENDY VANESSA	S	275	7	5	54	44	70	44	75	44	63
9°3	LOPEZ ALVAREZ JUAN SEBASTIAN	S	270	8	6	73	75	70	44	56	38	69
9°3	PATERNINA ROMERO WENDY PAOLA	S	270	9	7	69	69	70	31	63	44	81
9°3	MEZA ROMERO MARIA JOSE	S	262	12	8	65	75	50	31	56	56	56
9°3	ORTEGA MENDEZ LUCILA MARGARITA	S	257	13	9	62	56	70	19	63	56	69
9°3	LONDOÑO TOUS MARIA JOSE	M	248	16	10	50	50	50	31	69	50	44
9°3	RAMOS MARTINEZ MARIA DANIELA	M	247	17	11	58	50	70	31	56	50	56
9°3	CROSTHWAITE GUZMAN YELENA LUCIA	M	246	18	12	54	56	50	25	63	50	63
9°3	SALCEDO VERBEL MARIA DE LOS ANGELES	M	246	19	13	42	38	50	19	81	50	63
9°3	GONZALEZ RUBIO MARMOLEJO ESTEFANY	M	242	23	14	54	50	60	31	50	56	56
9°3	HERNANDEZ YEPEZ SELENE	M	238	28	15	54	56	50	6	63	69	44
9°3	GUZMAN MARTINEZ ANGIE VANESSA	M	237	30	16	50	50	50	38	38	63	50
9°3	MONTES MOLINA NEDIS DAYANA	M	236	32	17	54	69	30	44	56	38	38
9°3	MENDEZ VERGARA MARIA FERNANDA	M	235	35	18	54	63	40	31	44	56	56
9°3	BARBOZA COAVAS KIELLYN ANDREA	M	228	42	19	65	69	60	31	56	25	63
9°3	AYALA GONZALEZ ANGELICA	M	223	50	20	38	38	40	38	63	38	50
9°3	OSORIO CESPEDES YULIETH KARINA	M	219	56	21	62	63	60	13	56	38	63
9°3	MARTINEZ SIERRA NATALIA ANDREA	M	217	60	22	46	50	40	19	69	25	88
9°3	SOLAR RIVERO ALEJANDRA	M	217	61	23	50	50	50	19	44	50	75
9°3	AVILA GARCIA KELLY FERNANDA	M	214	70	24	62	69	50	25	38	50	31

INFORME DE ASIGNATURAS (GENERAL)

INSTITUCIÓN: I. E. NORMAL SUPERIOR DE SINCELEJO
PRUEBA: MI META ES SABER 9-15-03

CIUDAD: SINCELEJO
FECHA: 29 / OCTUBRE / 2015

GRUPO	NOMBRE	PUESTO				NÚCLEO COMÚN						
		CAT	PROMEDIO	GRA	GRU	ALC	LC	FL	AMT	ACN	ASC	AI
9°3	SALAZAR CARPE CARMEN JUDITH	M	213	71	25	50	50	50	31	31	50	69
9°3	HIDALGO LORDUY ANDREA CAROLINA	M	212	74	26	46	63	20	31	44	44	56
9°3	MANJARRES ACEVEDO YORLEIDIS	M	212	75	27	35	50	10	6	63	63	50
9°3	ALVAREZ MOLINA JHON KENY	M	211	81	28	38	56	10	25	63	44	38
9°3	MARTINEZ ESPAÑA DANIELA ANDREA	M	207	93	29	50	56	40	38	56	25	31
9°3	PARRA GONZALEZ ANGIE	M	203	103	30	38	50	20	31	56	38	38
9°3	MIRANDA LAGUNA TANIA MARCELA	M	202	104	31	54	63	40	19	44	50	25
9°3	PEREZ HERNANDEZ SUAD KARINA	M	202	106	32	50	50	50	31	50	31	38
9°3	BORJA BALTAZAR ENIS ESTHER	M	200	109	33	54	63	40	25	38	44	38
9°3	FLOREZ GALINDO MARIA JOSE	M	193	125	34	46	50	40	31	38	38	44
9°3	RAMOS ARRIETA ROSA ISELA	M	188	141	35	50	56	40	13	50	31	56
9°3	TORRES PALACIO BRENDA JULIETH	M	188	142	36	54	56	50	6	63	25	44
9°3	SIBAJA MENDOZA MICHELLY VANESSA	M	184	147	37	46	50	40	19	38	44	38
9°3	PEREZ TOVAR KEHISY	M	181	154	38	46	56	30	19	50	25	50
9°3	VITAL CORDOBA SANDRY MILENA	M	178	161	39	46	63	20	38	31	25	44
9°3	MERCADO GONZALEZ BERTHA BEATRIZ	M	176	169	40	42	50	30	6	44	50	31
9°3	BENITEZ VERGARA ANA ESTHER	M	174	172	41	35	44	20	44	13	44	44
9°3	SALGADO MERCADO AURA FERNANDA	M	158	198	42	38	44	30	38	38	19	13
PROMEDIOS			225.55			52.4	57.0	45.0	28.1	53.6	43.2	53.6

DETALLE INFORME DE ASIGNATURAS (GENERAL)

INSTITUCIÓN: I. E. NORMAL SUPERIOR DE SINCELEJO
PRUEBA: MI META ES SABER 9-15-03**CIUDAD:** SINCELEJO
FECHA: 29 / OCTUBRE / 2015

SIGLA	ASIGNATURA	CANT. PREGUNTAS
LC	LECTURA CRÍTICA	16
FL	FILOSOFÍA	10
MT	MATEMÁTICAS	16
CN	CIENCIAS NATURALES	16
CS	CIENCIAS SOCIALES	16
I	INGLÉS	16

GRAFICOS COMPARATIVOS

INSTITUCIÓN: I. E. NORMAL SUPERIOR DE SINCELEJO
PRUEBA: MI META ES SABER 9-15-03

CIUDAD: SINCELEJO
FECHA: OCTUBRE 29 DE 2015

PROMEDIOS PRUEBA VS NACIONAL

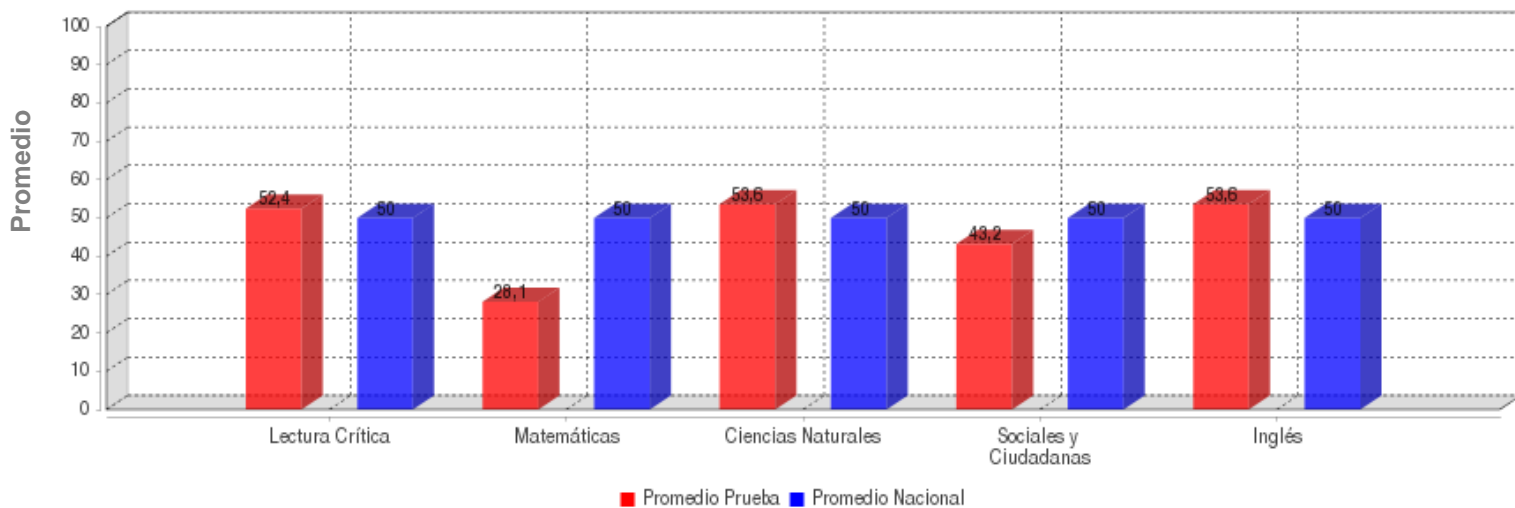

	LECTURA CRÍTICA	MATEMÁTICAS	CIENCIAS NATURALES	SOCIALES Y CIUDADANA	INGLÉS
PROMEDIO	52.4	28.1	53.6	43.2	53.6
PROM. NACIONAL	50.0	50.0	50.0	50.0	50.0

DESVIACIONES PRUEBA VS NACIONAL

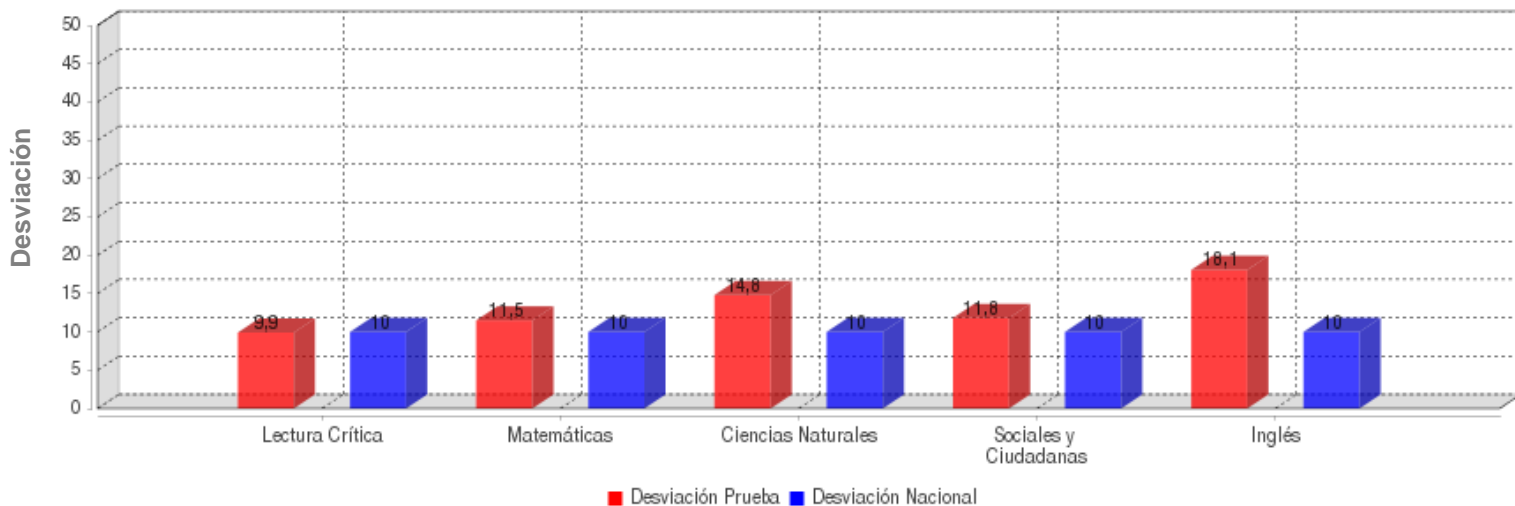

	LECTURA CRÍTICA	MATEMÁTICAS	CIENCIAS NATURALES	SOCIALES Y CIUDADANA	INGLÉS
DESVIACIÓN	9.9	11.5	14.8	11.8	18.1
DESV. NACIONAL	10.0	10.0	10.0	10.0	10.0

GRAFICOS COMPARATIVOS

INSTITUCIÓN: I. E. NORMAL SUPERIOR DE SINCELEJO
PRUEBA: MI META ES SABER 9-15-03

CIUDAD: SINCELEJO
FECHA: OCTUBRE 29 DE 2015

MÁXIMOS Y MÍNIMOS

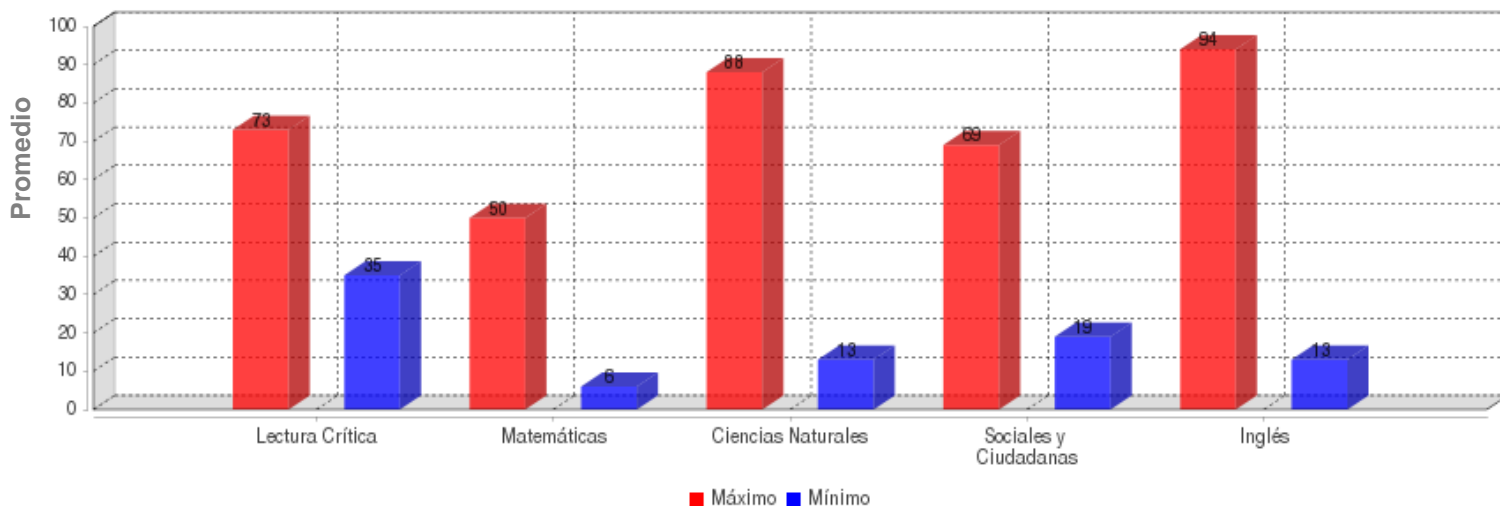

	LECTURA CRÍTICA	MATEMÁTICAS	CIENCIAS NATURALES	SOCIALES Y CIUDADANA	INGLÉS
MÁXIMO	73.0	50.0	88.0	69.0	94.0
MÍNIMO	35.0	6.0	13.0	19.0	13.0

PROMEDIOS ASIGNATURAS

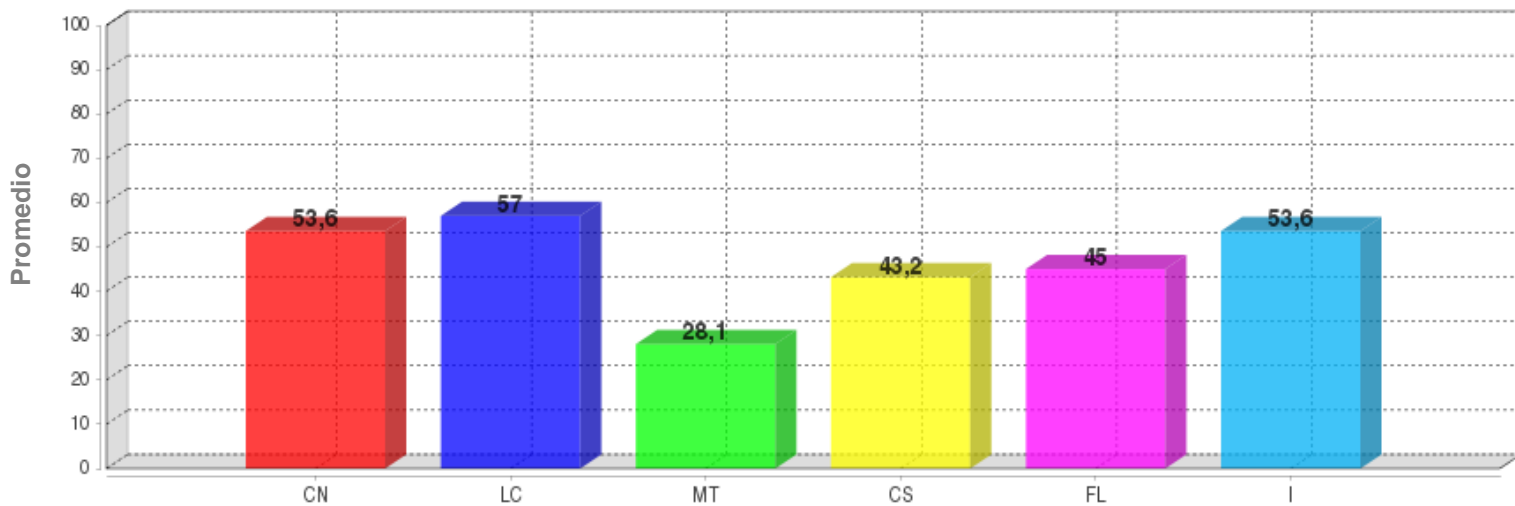

	CN	LC	MT	CS	FL	I
PROMEDIO	53.6	57.0	28.1	43.2	45.0	53.6

DISTRIBUCIÓN DE ESTUDIANTES POR NIVELES DE COMPONENTES

INGLÉS - INGLÉS

AVISOS

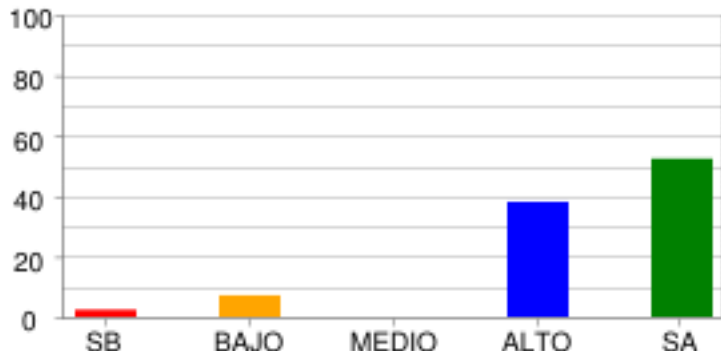

	SB	BAJO	MEDIO	ALTO	SA
% Estudiantes	2.38%	7.14%	0.0%	38.1%	52.38%
# Estudiantes	1	3	0	16	22

COMPLETAR TEXTOS

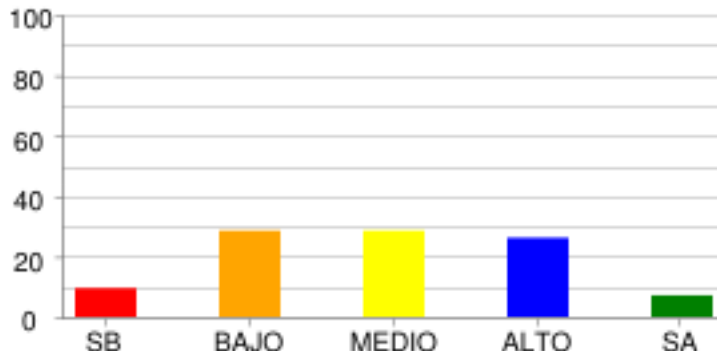

	SB	BAJO	MEDIO	ALTO	SA
% Estudiantes	9.52%	28.57%	28.57%	26.19%	7.14%
# Estudiantes	4	12	12	11	3

COMUNICACIÓN

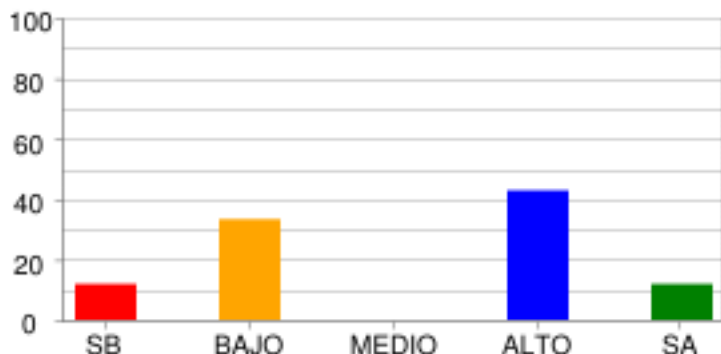

	SB	BAJO	MEDIO	ALTO	SA
% Estudiantes	11.9%	33.33%	0.0%	42.86%	11.9%
# Estudiantes	5	14	0	18	5

VOCABULARIO

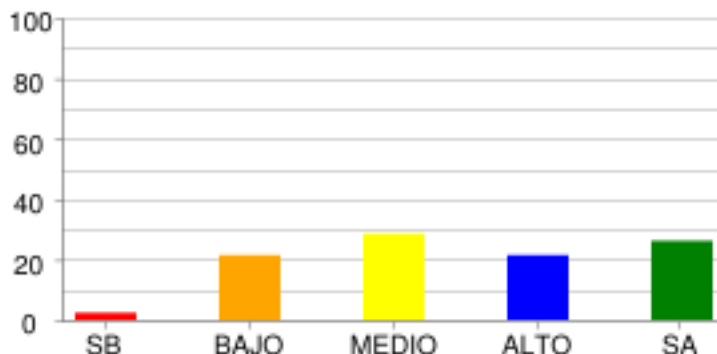

	SB	BAJO	MEDIO	ALTO	SA
% Estudiantes	2.38%	21.43%	28.57%	21.43%	26.19%
# Estudiantes	1	9	12	9	11

LECTURA CRÍTICA - FILOSOFÍA

LA PREGUNTA DEL HOMBRE POR SU MUNDO SOCIAL Y CULTURAL

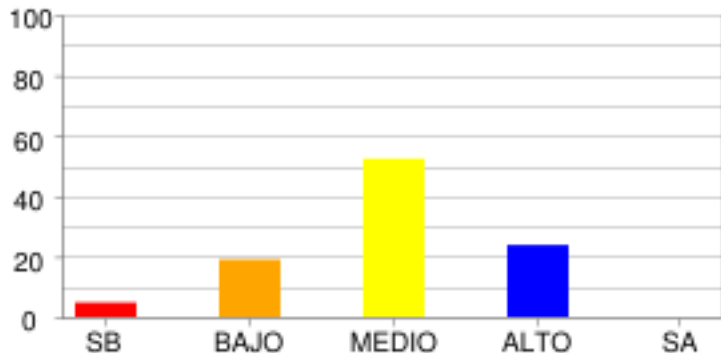

	SB	BAJO	MEDIO	ALTO	SA
% Estudiantes	4.76%	19.05%	52.38%	23.81%	0.0%
# Estudiantes	2	8	22	10	0

LECTURA CRÍTICA - LECTURA CRÍTICA

ARTICULACIÓN DE LAS PARTES DEL TEXTO PARA DARLE SENTIDO GLOBAL.

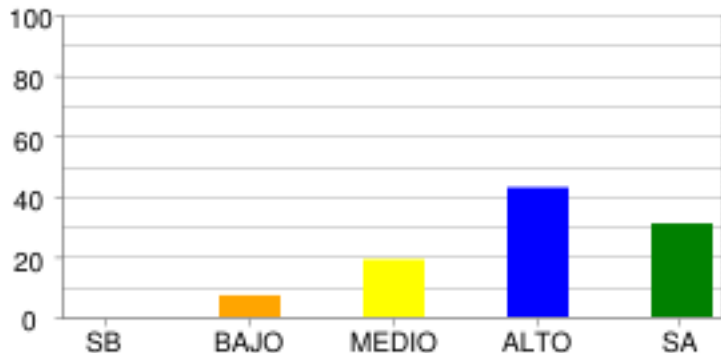

	SB	BAJO	MEDIO	ALTO	SA
% Estudiantes	0.0%	7.14%	19.05%	42.86%	30.95%
# Estudiantes	0	3	8	18	13

IDENTIFICACIÓN DE LOS CONTENIDOS EXPLÍCITOS.

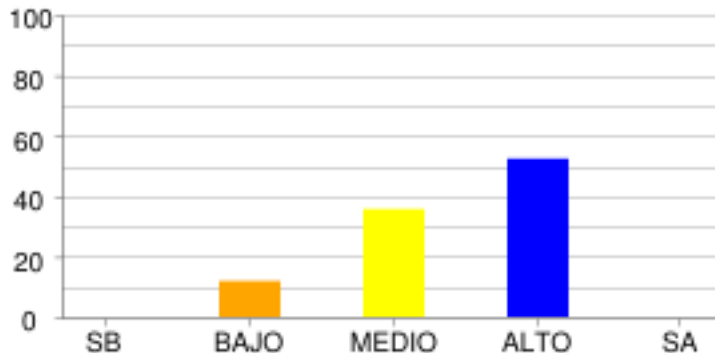

	SB	BAJO	MEDIO	ALTO	SA
% Estudiantes	0.0%	11.9%	35.71%	52.38%	0.0%
# Estudiantes	0	5	15	22	0

REFLEXIÓN Y EVALUACIÓN DEL CONTENIDO DE LOS TEXTOS.

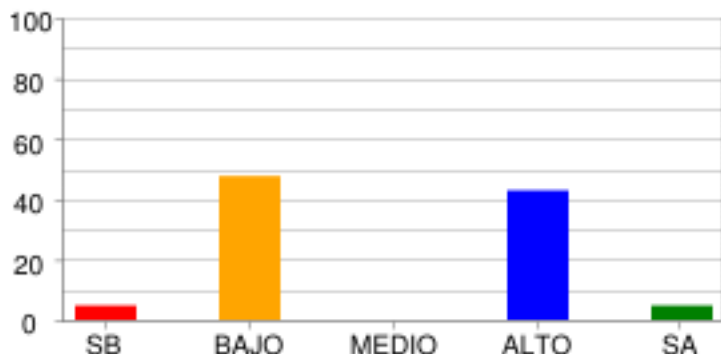

	SB	BAJO	MEDIO	ALTO	SA
% Estudiantes	4.76%	47.62%	0.0%	42.86%	4.76%
# Estudiantes	2	20	0	18	2

MATEMÁTICAS - MATEMÁTICAS

ALEATORIO

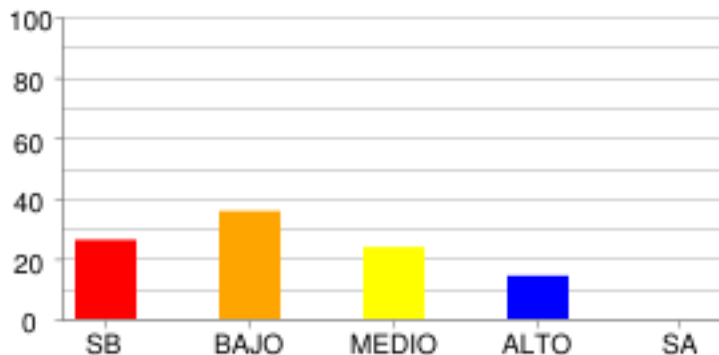

	SB	BAJO	MEDIO	ALTO	SA
% Estudiantes	26.19%	35.71%	23.81%	14.29%	0.0%
# Estudiantes	11	15	10	6	0

GEOMÉTRICO - MÉTRICO

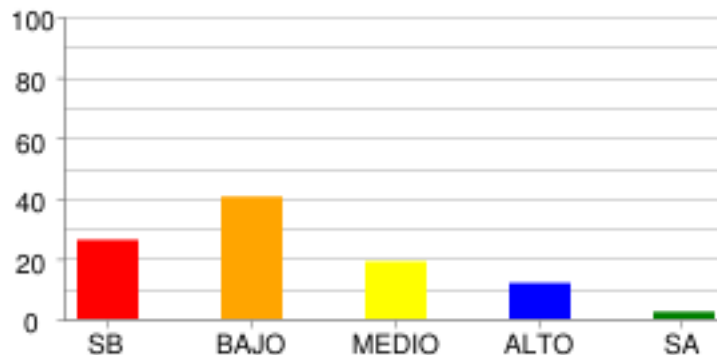

	SB	BAJO	MEDIO	ALTO	SA
% Estudiantes	26.19%	40.48%	19.05%	11.9%	2.38%
# Estudiantes	11	17	8	5	1

NUMÉRICO - VARIACIONAL

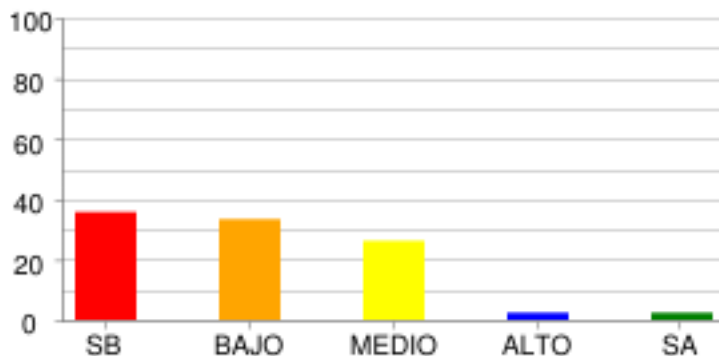

	SB	BAJO	MEDIO	ALTO	SA
% Estudiantes	35.71%	33.33%	26.19%	2.38%	2.38%
# Estudiantes	15	14	11	1	1

CIENCIAS NATURALES - CIENCIAS NATURALES

CIENCIA, TECNOLOGÍA Y SOCIEDAD

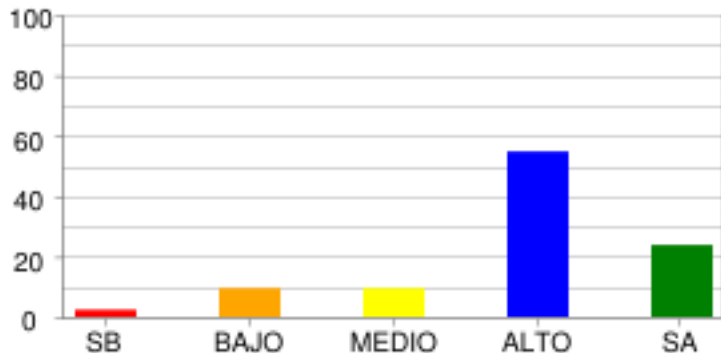

	SB	BAJO	MEDIO	ALTO	SA
% Estudiantes	2.38%	9.52%	9.52%	54.76%	23.81%
# Estudiantes	1	4	4	23	10

ENTORNO VIVO

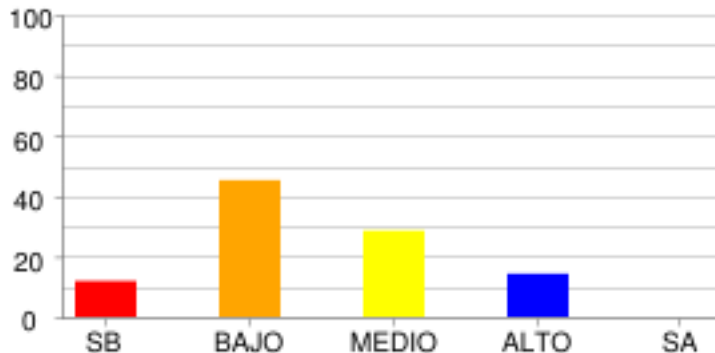

	SB	BAJO	MEDIO	ALTO	SA
% Estudiantes	11.9%	45.24%	28.57%	14.29%	0.0%
# Estudiantes	5	19	12	6	0

SOCIALES Y CIUDADANAS - CIENCIAS SOCIALES

COMPETENCIAS CIUDADANAS

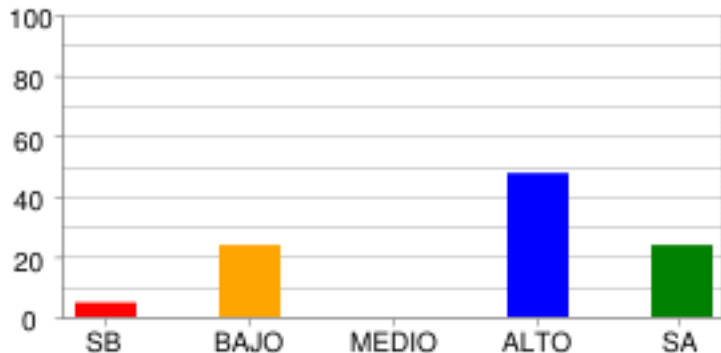

	SB	BAJO	MEDIO	ALTO	SA
% Estudiantes	4.76%	23.81%	0.0%	47.62%	23.81%
# Estudiantes	2	10	0	20	10

EL ESPACIO, EL TERRITORIO, EL AMBIENTE

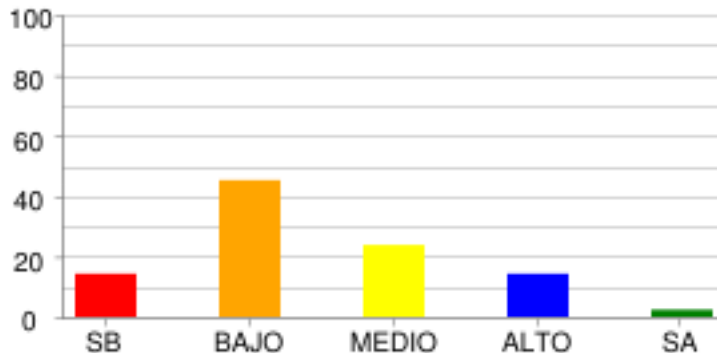

	SB	BAJO	MEDIO	ALTO	SA
% Estudiantes	14.29%	45.24%	23.81%	14.29%	2.38%
# Estudiantes	6	19	10	6	1

EL TIEMPO Y LAS CULTURAS

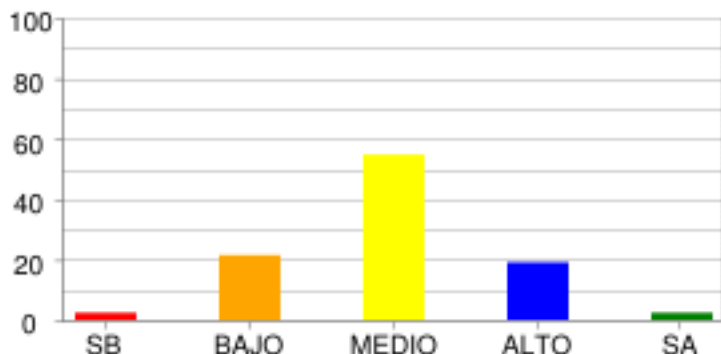

	SB	BAJO	MEDIO	ALTO	SA
% Estudiantes	2.38%	21.43%	54.76%	19.05%	2.38%
# Estudiantes	1	9	23	8	1

PODER, ECONOMÍA Y ORGANIZACIONES SOCIALES

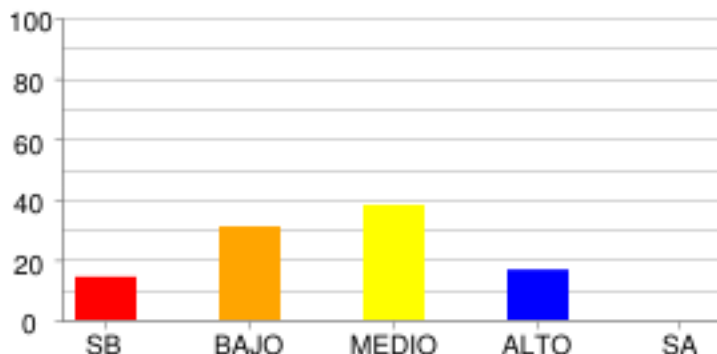

	SB	BAJO	MEDIO	ALTO	SA
% Estudiantes	14.29%	30.95%	38.1%	16.67%	0.0%
# Estudiantes	6	13	16	7	0

DISTRIBUCIÓN DE ESTUDIANTES POR NIVELES DE COMPETENCIA

LECTURA CRÍTICA

ARGUMENTATIVA

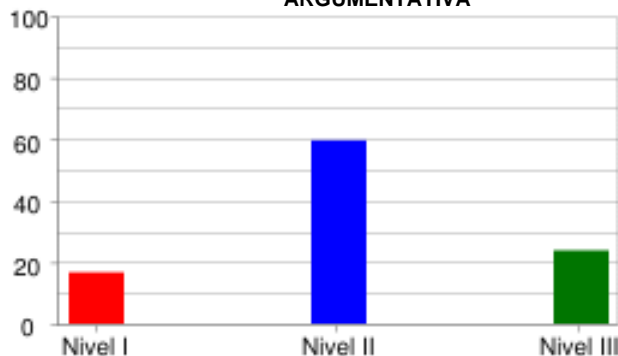

	Nivel I	Nivel II	Nivel III
% Estudiantes	16.67%	59.52%	23.81%
# Estudiantes	7	25	10

INTERPRETATIVA

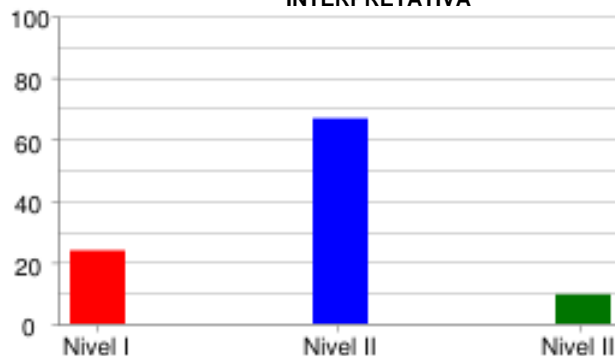

	Nivel I	Nivel II	Nivel III
% Estudiantes	23.81%	66.67%	9.52%
# Estudiantes	10	28	4

PROPOSITIVA

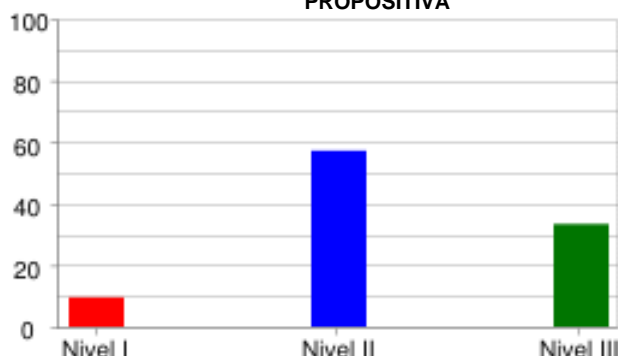

	Nivel I	Nivel II	Nivel III
% Estudiantes	9.52%	57.14%	33.33%
# Estudiantes	4	24	14

PROPOSITIVA

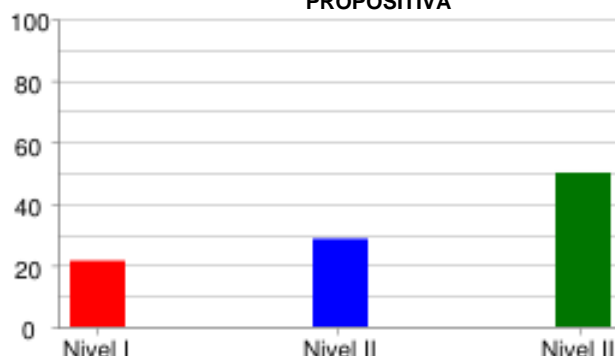

	Nivel I	Nivel II	Nivel III
% Estudiantes	21.43%	28.57%	50.0%
# Estudiantes	9	12	21

MATEMÁTICAS

FORMULACIÓN Y EJECUCIÓN

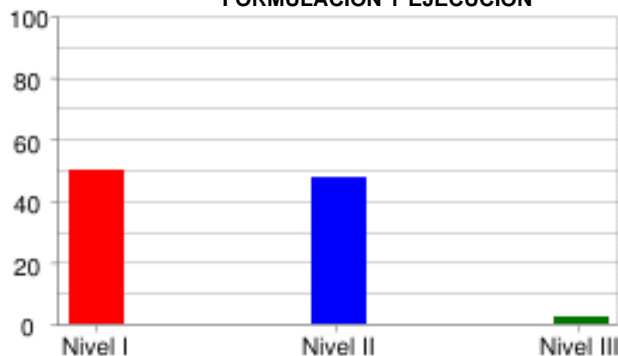

	Nivel I	Nivel II	Nivel III
% Estudiantes	50.0%	47.62%	2.38%
# Estudiantes	21	20	1

INTERPRETACIÓN Y REPRESENTACIÓN

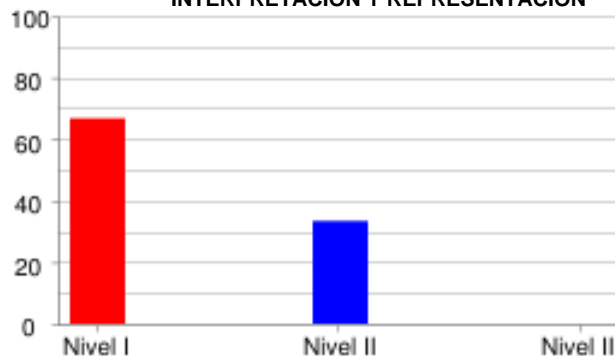

	Nivel I	Nivel II	Nivel III
% Estudiantes	66.67%	33.33%	0.0%
# Estudiantes	28	14	0

RAZONAMIENTO Y ARGUMENTACIÓN



	Nivel I	Nivel II	Nivel III
% Estudiantes	80.95%	11.9%	7.14%
# Estudiantes	34	5	3

CIENCIAS NATURALES

EXPLICACIÓN DE FENÓMENOS

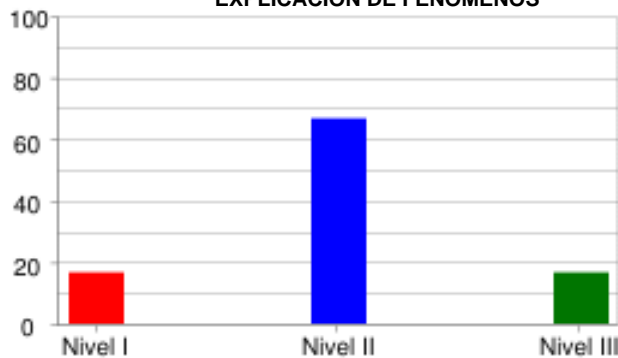

	Nivel I	Nivel II	Nivel III
% Estudiantes	16.67%	66.67%	16.67%
# Estudiantes	7	28	7

INDAGACIÓN

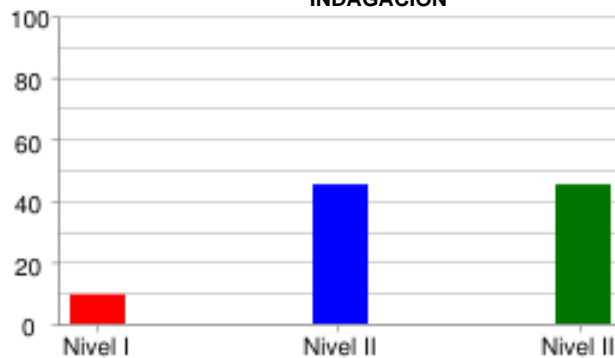

	Nivel I	Nivel II	Nivel III
% Estudiantes	9.52%	45.24%	45.24%
# Estudiantes	4	19	19

USO DEL CONOCIMIENTO CIENTÍFICO



	Nivel I	Nivel II	Nivel III
% Estudiantes	28.57%	57.14%	14.29%
# Estudiantes	12	24	6

SOCIALES Y CIUDADANAS

INTERPRETACIÓN Y ANÁLISIS DE PERSPECTIVAS

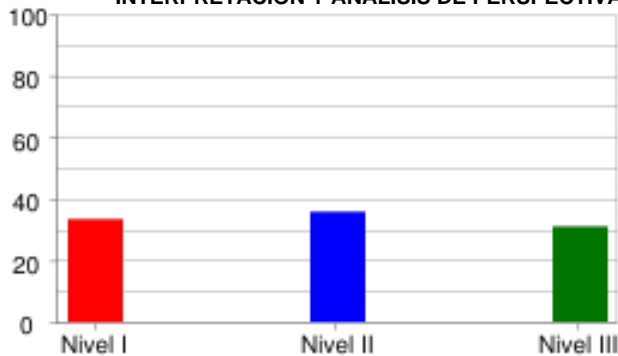

	Nivel I	Nivel II	Nivel III
% Estudiantes	33.33%	35.71%	30.95%
# Estudiantes	14	15	13

PENSAMIENTO REFLEXIVO Y SISTÉMICO

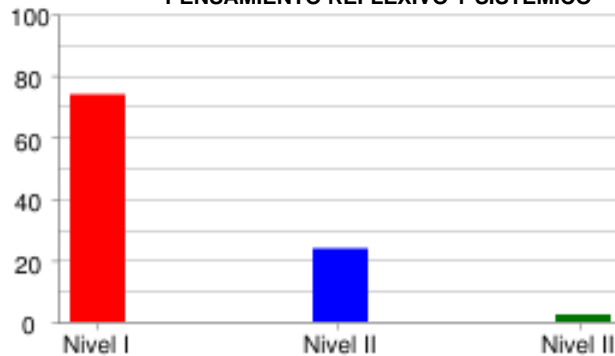

	Nivel I	Nivel II	Nivel III
% Estudiantes	73.81%	23.81%	2.38%
# Estudiantes	31	10	1

PENSAMIENTO SOCIAL



	Nivel I	Nivel II	Nivel III
% Estudiantes	30.95%	40.48%	28.57%
# Estudiantes	13	17	12

INGLÉS

LINGÜÍSTICA

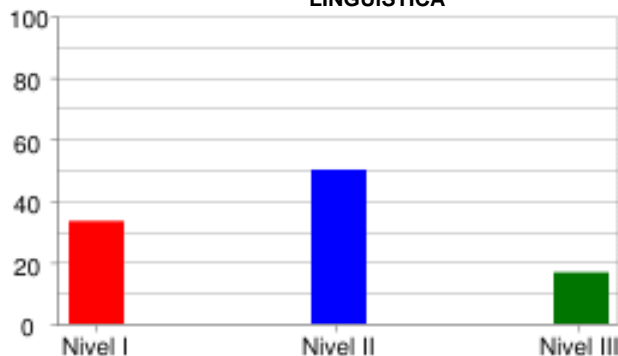

	Nivel I	Nivel II	Nivel III
% Estudiantes	33.33%	50.0%	16.67%
# Estudiantes	14	21	7

PRAGMÁTICA

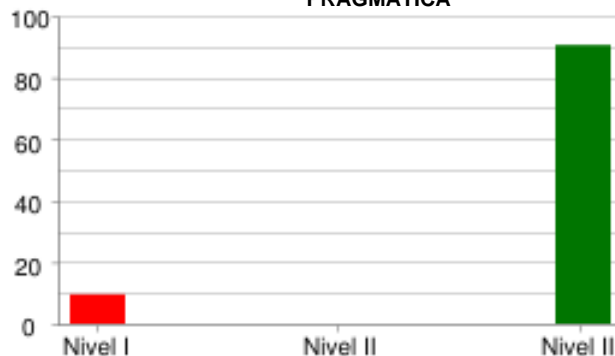

	Nivel I	Nivel II	Nivel III
% Estudiantes	9.52%	0.0%	90.48%
# Estudiantes	4	0	38

SOCIO-LINGÜÍSTICA



	Nivel I	Nivel II	Nivel III
% Estudiantes	45.24%	0.0%	54.76%
# Estudiantes	19	0	23

PRUEBA: MI META ES SABER 9-15-03
 INSTITUCIÓN: I. E. NORMAL SUPERIOR DE SINCELEJO

ÁREA: INGLÉS

INFORME DE INDICADORES Y ANÁLISIS DE RESPUESTAS

#	COMPETENCIAS	COMPONENTES	PORCENTAJE									ID	
			A	B	C	D	E	F	G	H	NR		
1	PRAGMÁTICA	AVISOS	14.3	7.1	78.6	0.0	0.0	0.0	0.0	0.0	0.0	0.0	21.4
2	PRAGMÁTICA	AVISOS	83.3	11.9	4.8	0.0	0.0	0.0	0.0	0.0	0.0	0.0	16.7
3	PRAGMÁTICA	AVISOS	9.5	78.6	11.9	0.0	0.0	0.0	0.0	0.0	0.0	0.0	21.4
4	LINGÜÍSTICA	VOCABULARIO	0.0	26.2	21.4	31.0	2.4	19.0	0.0	0.0	0.0	0.0	69.0
5	LINGÜÍSTICA	VOCABULARIO	4.8	0.0	7.1	4.8	76.2	7.1	0.0	0.0	0.0	0.0	23.8
6	LINGÜÍSTICA	VOCABULARIO	81.0	2.4	4.8	9.5	0.0	2.4	0.0	0.0	0.0	0.0	19.0
7	LINGÜÍSTICA	VOCABULARIO	11.9	19.0	40.5	16.7	4.8	7.1	0.0	0.0	0.0	0.0	59.5
8	LINGÜÍSTICA	VOCABULARIO	7.1	40.5	9.5	31.0	7.1	4.8	0.0	0.0	0.0	0.0	59.5
9	SOCIO-LINGÜÍSTICA	COMUNICACIÓN	9.5	14.3	76.2	0.0	0.0	0.0	0.0	0.0	0.0	0.0	23.8
10	SOCIO-LINGÜÍSTICA	COMUNICACIÓN	38.1	50.0	11.9	0.0	0.0	0.0	0.0	0.0	0.0	0.0	50.0
11	SOCIO-LINGÜÍSTICA	COMUNICACIÓN	28.6	23.8	47.6	0.0	0.0	0.0	0.0	0.0	0.0	0.0	71.4
12	LINGÜÍSTICA	COMPLETAR TEXTOS	45.2	45.2	9.5	0.0	0.0	0.0	0.0	0.0	0.0	0.0	54.8
13	LINGÜÍSTICA	COMPLETAR TEXTOS	21.4	71.4	7.1	0.0	0.0	0.0	0.0	0.0	0.0	0.0	28.6
14	LINGÜÍSTICA	COMPLETAR TEXTOS	47.6	16.7	35.7	0.0	0.0	0.0	0.0	0.0	0.0	0.0	52.4
15	LINGÜÍSTICA	COMPLETAR TEXTOS	45.2	40.5	14.3	0.0	0.0	0.0	0.0	0.0	0.0	0.0	85.7
16	LINGÜÍSTICA	COMPLETAR TEXTOS	14.3	14.3	71.4	0.0	0.0	0.0	0.0	0.0	0.0	0.0	85.7

ID	NO ACERTARON LA RESPUESTA CORRECTA
NR	NO RESPONDIO

PRUEBA: MI META ES SABER 9-15-03
 INSTITUCIÓN: I. E. NORMAL SUPERIOR DE SINCELEJO

ÁREA: **LECTURA CRÍTICA**

INFORME DE INDICADORES Y ANÁLISIS DE RESPUESTAS

#	COMPETENCIAS	COMPONENTES	PORCENTAJE										ID
			A	B	C	D	E	F	G	H	NR		
17	PROPOSITIVA	IDENTIFICACIÓN DE LOS	59.5	19.0	2.4	19.0	0.0	0.0	0.0	0.0	0.0	0.0	40.5
18	PROPOSITIVA	IDENTIFICACIÓN DE LOS	61.9	14.3	9.5	14.3	0.0	0.0	0.0	0.0	0.0	0.0	38.1
19	PROPOSITIVA	IDENTIFICACIÓN DE LOS	71.4	14.3	2.4	11.9	0.0	0.0	0.0	0.0	0.0	0.0	28.6
20	INTERPRETATIVA	IDENTIFICACIÓN DE LOS	21.4	16.7	45.2	16.7	0.0	0.0	0.0	0.0	0.0	0.0	83.3
21	ARGUMENTATIVA	ARTICULACIÓN DE LAS PA	21.4	7.1	61.9	9.5	0.0	0.0	0.0	0.0	0.0	0.0	38.1
22	PROPOSITIVA	ARTICULACIÓN DE LAS PA	100.0	0.0	0.0	0.0	0.0	0.0	0.0	0.0	0.0	0.0	0.0
23	PROPOSITIVA	ARTICULACIÓN DE LAS PA	11.9	4.8	59.5	23.8	0.0	0.0	0.0	0.0	0.0	0.0	40.5
24	PROPOSITIVA	ARTICULACIÓN DE LAS PA	19.0	7.1	4.8	69.0	0.0	0.0	0.0	0.0	0.0	0.0	81.0
25	ARGUMENTATIVA	REFLEXIÓN Y EVALUACIÓN	16.7	19.0	57.1	7.1	0.0	0.0	0.0	0.0	0.0	0.0	42.9
26	INTERPRETATIVA	IDENTIFICACIÓN DE LOS	81.0	4.8	11.9	2.4	0.0	0.0	0.0	0.0	0.0	0.0	19.0
27	INTERPRETATIVA	REFLEXIÓN Y EVALUACIÓN	45.2	2.4	45.2	7.1	0.0	0.0	0.0	0.0	0.0	0.0	54.8
28	INTERPRETATIVA	ARTICULACIÓN DE LAS PA	59.5	11.9	0.0	28.6	0.0	0.0	0.0	0.0	0.0	0.0	40.5
29	INTERPRETATIVA	REFLEXIÓN Y EVALUACIÓN	38.1	7.1	9.5	45.2	0.0	0.0	0.0	0.0	0.0	0.0	54.8
30	PROPOSITIVA	IDENTIFICACIÓN DE LOS	16.7	23.8	26.2	33.3	0.0	0.0	0.0	0.0	0.0	0.0	73.8
31	INTERPRETATIVA	IDENTIFICACIÓN DE LOS	19.0	59.5	7.1	14.3	0.0	0.0	0.0	0.0	0.0	0.0	40.5
32	ARGUMENTATIVA	IDENTIFICACIÓN DE LOS	4.8	0.0	7.1	88.1	0.0	0.0	0.0	0.0	0.0	0.0	11.9

ID	NO ACERTARON LA RESPUESTA CORRECTA
NR	NO RESPONDIO

PRUEBA: MI META ES SABER 9-15-03
 INSTITUCIÓN: I. E. NORMAL SUPERIOR DE SINCELEJO

ÁREA: MATEMÁTICAS

INFORME DE INDICADORES Y ANÁLISIS DE RESPUESTAS

#	COMPETENCIAS	COMPONENTES	PORCENTAJE									ID
			A	B	C	D	E	F	G	H	NR	
33	INTERPRETACIÓN Y REPRES	GEOMÉTRICO - MÉTRICO	23.8	14.3	26.2	35.7	0.0	0.0	0.0	0.0	0.0	85.7
34	FORMULACIÓN Y EJECUCIÓN	ALEATORIO	21.4	14.3	26.2	38.1	0.0	0.0	0.0	0.0	0.0	61.9
35	FORMULACIÓN Y EJECUCIÓN	ALEATORIO	21.4	23.8	21.4	33.3	0.0	0.0	0.0	0.0	0.0	78.6
36	INTERPRETACIÓN Y REPRES	GEOMÉTRICO - MÉTRICO	16.7	19.0	50.0	14.3	0.0	0.0	0.0	0.0	0.0	81.0
37	INTERPRETACIÓN Y REPRES	NUMÉRICO - VARIACIONAL	28.6	16.7	26.2	28.6	0.0	0.0	0.0	0.0	0.0	71.4
38	INTERPRETACIÓN Y REPRES	GEOMÉTRICO - MÉTRICO	21.4	16.7	21.4	40.5	0.0	0.0	0.0	0.0	0.0	78.6
39	RAZONAMIENTO Y ARGUMENT	NUMÉRICO - VARIACIONAL	21.4	7.1	2.4	69.0	0.0	0.0	0.0	0.0	0.0	31.0
40	RAZONAMIENTO Y ARGUMENT	NUMÉRICO - VARIACIONAL	26.2	38.1	21.4	11.9	0.0	0.0	0.0	0.0	2.4	78.6
41	INTERPRETACIÓN Y REPRES	NUMÉRICO - VARIACIONAL	23.8	21.4	23.8	28.6	0.0	0.0	0.0	0.0	2.4	78.6
42	RAZONAMIENTO Y ARGUMENT	NUMÉRICO - VARIACIONAL	21.4	40.5	21.4	14.3	0.0	0.0	0.0	0.0	2.4	78.6
43	RAZONAMIENTO Y ARGUMENT	NUMÉRICO - VARIACIONAL	16.7	21.4	38.1	21.4	0.0	0.0	0.0	0.0	2.4	61.9
44	FORMULACIÓN Y EJECUCIÓN	GEOMÉTRICO - MÉTRICO	52.4	14.3	14.3	16.7	0.0	0.0	0.0	0.0	2.4	47.6
45	FORMULACIÓN Y EJECUCIÓN	ALEATORIO	21.4	23.8	23.8	31.0	0.0	0.0	0.0	0.0	0.0	76.2
46	RAZONAMIENTO Y ARGUMENT	GEOMÉTRICO - MÉTRICO	47.6	16.7	21.4	14.3	0.0	0.0	0.0	0.0	0.0	83.3
47	FORMULACIÓN Y EJECUCIÓN	ALEATORIO	21.4	35.7	16.7	26.2	0.0	0.0	0.0	0.0	0.0	78.6
48	RAZONAMIENTO Y ARGUMENT	ALEATORIO	23.8	33.3	21.4	21.4	0.0	0.0	0.0	0.0	0.0	78.6

ID	NO ACERTARON LA RESPUESTA CORRECTA
NR	NO RESPONDIO

PRUEBA: MI META ES SABER 9-15-03 ÁREA: CIENCIAS NATURALES
 INSTITUCIÓN: I. E. NORMAL SUPERIOR DE SINCELEJO

INFORME DE INDICADORES Y ANÁLISIS DE RESPUESTAS

#	COMPETENCIAS	COMPONENTES	PORCENTAJE										ID
			A	B	C	D	E	F	G	H	NR		
49	INDAGACIÓN	ENTORNO VIVO	26.2	14.3	16.7	42.9	0.0	0.0	0.0	0.0	0.0	0.0	73.8
50	USO DEL CONOCIMIENTO C	ENTORNO VIVO	14.3	19.0	21.4	45.2	0.0	0.0	0.0	0.0	0.0	0.0	78.6
51	EXPLICACIÓN DE FENÓMEN	ENTORNO VIVO	11.9	26.2	26.2	33.3	0.0	0.0	0.0	0.0	0.0	2.4	66.7
52	EXPLICACIÓN DE FENÓMEN	ENTORNO VIVO	23.8	23.8	4.8	47.6	0.0	0.0	0.0	0.0	0.0	0.0	52.4
53	INDAGACIÓN	ENTORNO VIVO	64.3	26.2	4.8	4.8	0.0	0.0	0.0	0.0	0.0	0.0	35.7
54	INDAGACIÓN	ENTORNO VIVO	16.7	26.2	19.0	38.1	0.0	0.0	0.0	0.0	0.0	0.0	61.9
55	EXPLICACIÓN DE FENÓMEN	ENTORNO VIVO	28.6	21.4	40.5	9.5	0.0	0.0	0.0	0.0	0.0	0.0	78.6
56	USO DEL CONOCIMIENTO C	ENTORNO VIVO	19.0	50.0	21.4	9.5	0.0	0.0	0.0	0.0	0.0	0.0	50.0
57	USO DEL CONOCIMIENTO C	CIENCIA, TECNOLOGÍA Y	38.1	31.0	14.3	16.7	0.0	0.0	0.0	0.0	0.0	0.0	69.0
58	EXPLICACIÓN DE FENÓMEN	CIENCIA, TECNOLOGÍA Y	4.8	28.6	64.3	2.4	0.0	0.0	0.0	0.0	0.0	0.0	35.7
59	EXPLICACIÓN DE FENÓMEN	CIENCIA, TECNOLOGÍA Y	14.3	0.0	83.3	2.4	0.0	0.0	0.0	0.0	0.0	0.0	16.7
60	INDAGACIÓN	CIENCIA, TECNOLOGÍA Y	40.5	9.5	45.2	4.8	0.0	0.0	0.0	0.0	0.0	0.0	54.8
61	USO DEL CONOCIMIENTO C	CIENCIA, TECNOLOGÍA Y	2.4	14.3	7.1	76.2	0.0	0.0	0.0	0.0	0.0	0.0	23.8
62	INDAGACIÓN	CIENCIA, TECNOLOGÍA Y	2.4	0.0	92.9	4.8	0.0	0.0	0.0	0.0	0.0	0.0	7.1
63	INDAGACIÓN	CIENCIA, TECNOLOGÍA Y	71.4	0.0	26.2	2.4	0.0	0.0	0.0	0.0	0.0	0.0	28.6
64	INDAGACIÓN	CIENCIA, TECNOLOGÍA Y	4.8	4.8	90.5	0.0	0.0	0.0	0.0	0.0	0.0	0.0	9.5

ID	NO ACERTARON LA RESPUESTA CORRECTA
NR	NO RESPONDIO

PRUEBA: MI META ES SABER 9-15-03
 INSTITUCIÓN: I. E. NORMAL SUPERIOR DE SINCELEJO

ÁREA: **LECTURA CRITICA II**

INFORME DE INDICADORES Y ANÁLISIS DE RESPUESTAS

#	COMPETENCIAS	COMPONENTES	PORCENTAJE										ID
			A	B	C	D	E	F	G	H	NR		
65	ARGUMENTATIVA	LA PREGUNTA DEL HOMBRE	28.6	4.8	4.8	61.9	0.0	0.0	0.0	0.0	0.0	0.0	38.1
66	ARGUMENTATIVA	LA PREGUNTA DEL HOMBRE	11.9	47.6	33.3	7.1	0.0	0.0	0.0	0.0	0.0	0.0	66.7
67	INTERPRETATIVA	LA PREGUNTA DEL HOMBRE	9.5	33.3	35.7	21.4	0.0	0.0	0.0	0.0	0.0	0.0	78.6
68	INTERPRETATIVA	LA PREGUNTA DEL HOMBRE	11.9	42.9	33.3	11.9	0.0	0.0	0.0	0.0	0.0	0.0	57.1
69	PROPOSITIVA	LA PREGUNTA DEL HOMBRE	26.2	57.1	11.9	4.8	0.0	0.0	0.0	0.0	0.0	0.0	42.9
70	PROPOSITIVA	LA PREGUNTA DEL HOMBRE	71.4	4.8	11.9	11.9	0.0	0.0	0.0	0.0	0.0	0.0	28.6
71	INTERPRETATIVA	LA PREGUNTA DEL HOMBRE	9.5	26.2	7.1	57.1	0.0	0.0	0.0	0.0	0.0	0.0	42.9
72	INTERPRETATIVA	LA PREGUNTA DEL HOMBRE	11.9	42.9	40.5	4.8	0.0	0.0	0.0	0.0	0.0	0.0	57.1
73	ARGUMENTATIVA	LA PREGUNTA DEL HOMBRE	38.1	28.6	33.3	0.0	0.0	0.0	0.0	0.0	0.0	0.0	61.9
74	ARGUMENTATIVA	LA PREGUNTA DEL HOMBRE	23.8	35.7	19.0	21.4	0.0	0.0	0.0	0.0	0.0	0.0	76.2

ID	NO ACERTARON LA RESPUESTA CORRECTA
NR	NO RESPONDIO

PRUEBA: MI META ES SABER 9-15-03
 INSTITUCIÓN: I. E. NORMAL SUPERIOR DE SINCELEJO

ÁREA: **SOCIALES Y CIUDADANAS**

INFORME DE INDICADORES Y ANÁLISIS DE RESPUESTAS

#	COMPETENCIAS	COMPONENTES	PORCENTAJE										ID
			A	B	C	D	E	F	G	H	NR		
75	PENSAMIENTO REFLEXIVO	EL ESPACIO, EL TERRITO	19.0	64.3	7.1	9.5	0.0	0.0	0.0	0.0	0.0	0.0	35.7
76	PENSAMIENTO REFLEXIVO	EL ESPACIO, EL TERRITO	26.2	50.0	9.5	14.3	0.0	0.0	0.0	0.0	0.0	0.0	85.7
77	INTERPRETACIÓN Y ANÁLI	PODER, ECONOMÍA Y ORGA	31.0	2.4	38.1	28.6	0.0	0.0	0.0	0.0	0.0	0.0	61.9
78	PENSAMIENTO SOCIAL	PODER, ECONOMÍA Y ORGA	9.5	19.0	66.7	4.8	0.0	0.0	0.0	0.0	0.0	0.0	33.3
79	PENSAMIENTO SOCIAL	EL TIEMPO Y LAS CULTUR	69.0	2.4	16.7	11.9	0.0	0.0	0.0	0.0	0.0	0.0	31.0
80	INTERPRETACIÓN Y ANÁLI	EL TIEMPO Y LAS CULTUR	21.4	11.9	40.5	26.2	0.0	0.0	0.0	0.0	0.0	0.0	73.8
81	INTERPRETACIÓN Y ANÁLI	COMPETENCIAS CIUDADANA	90.5	2.4	2.4	4.8	0.0	0.0	0.0	0.0	0.0	0.0	9.5
82	INTERPRETACIÓN Y ANÁLI	COMPETENCIAS CIUDADANA	4.8	61.9	28.6	4.8	0.0	0.0	0.0	0.0	0.0	0.0	38.1
83	INTERPRETACIÓN Y ANÁLI	EL TIEMPO Y LAS CULTUR	40.5	47.6	0.0	11.9	0.0	0.0	0.0	0.0	0.0	0.0	59.5
84	PENSAMIENTO SOCIAL	EL TIEMPO Y LAS CULTUR	9.5	26.2	50.0	14.3	0.0	0.0	0.0	0.0	0.0	0.0	50.0
85	PENSAMIENTO REFLEXIVO	PODER, ECONOMÍA Y ORGA	73.8	4.8	16.7	4.8	0.0	0.0	0.0	0.0	0.0	0.0	95.2
86	PENSAMIENTO SOCIAL	PODER, ECONOMÍA Y ORGA	11.9	26.2	14.3	47.6	0.0	0.0	0.0	0.0	0.0	0.0	52.4
87	PENSAMIENTO REFLEXIVO	EL ESPACIO, EL TERRITO	38.1	28.6	23.8	9.5	0.0	0.0	0.0	0.0	0.0	0.0	76.2
88	PENSAMIENTO SOCIAL	EL TIEMPO Y LAS CULTUR	16.7	11.9	64.3	7.1	0.0	0.0	0.0	0.0	0.0	0.0	88.1
89	INTERPRETACIÓN Y ANÁLI	COMPETENCIAS CIUDADANA	9.5	35.7	38.1	16.7	0.0	0.0	0.0	0.0	0.0	0.0	61.9
90	PENSAMIENTO SOCIAL	EL ESPACIO, EL TERRITO	23.8	42.9	16.7	16.7	0.0	0.0	0.0	0.0	0.0	0.0	57.1

ID	NO ACERTARON LA RESPUESTA CORRECTA
NR	NO RESPONDIO