

INFORME DE ASIGNATURAS (GENERAL)

**INSTITUCIÓN:** I. E. NORMAL SUPERIOR DE SINCELEJO  
**PRUEBA:** MI META ES SABER 9-15-03

**CIUDAD:** SINCELEJO  
**FECHA:** 29 / OCTUBRE / 2015

GRUPO	NOMBRE	PUESTO				NÚCLEO COMÚN						
		CAT	PROMEDIO	GRA	GRU	ALC	LC	FL	AMT	ACN	ASC	AI
9°2	BURGOS PEREZ DANIELA MARIA	S	266	10	1	46	69	10	44	63	63	44
9°2	TOVAR PEREZ ANTONELLA	M	243	20	2	62	63	60	31	63	38	50
9°2	MARTINEZ ACUÑA MARIA ALEJANDRA	M	240	26	3	58	63	50	44	44	56	19
9°2	ALVIZ CANCHILA KARINA SUSANA	M	239	27	4	46	56	30	38	56	44	69
9°2	MERCADO PEREZ ARLEN	M	226	44	5	62	69	50	19	56	44	44
9°2	VILLAMIL BANDA MARIA PAULA	M	223	49	6	58	63	50	25	63	31	50
9°2	ROBLES VILLAMIZAR KEILA ANDREA	M	217	59	7	46	50	40	38	56	38	31
9°2	AVENDAÑO PERILLA BREINNER	M	212	78	8	42	56	20	44	56	31	31
9°2	PUERTA TOBIAS LAURA VANESSA	M	212	79	9	54	69	30	25	56	38	31
9°2	SEÑA CASSERES LUZ ANDREA	M	210	82	10	62	75	40	25	44	38	38
9°2	MARTINEZ REDONDO VALENTINA	M	209	86	11	50	50	50	31	50	44	19
9°2	DOMINGUEZ MORFIL PAULA ANDREA	M	207	90	12	42	50	30	25	44	56	38
9°2	CARDOZA ALVAREZ KARLA	M	206	94	13	62	69	50	19	50	31	50
9°2	VERGARA TORRES FERNANDO ANTONIO	M	200	108	14	46	63	20	31	38	44	44
9°2	SIERRA ROMERO ALEX ADRIAN	M	196	119	15	38	38	40	25	50	44	38
9°2	SUAREZ MARTINEZ MADERLEIDYS	M	194	123	16	46	50	40	13	50	38	63
9°2	MIRANDA PADILLA YULIETH ISABEL	M	193	124	17	42	56	20	38	44	31	38
9°2	PINILLA SEVILLA VANESSA PAOLA	M	192	129	18	50	50	50	6	50	50	31
9°2	MENDEZ VERGARA ROSA ISELA	M	190	132	19	58	69	40	31	44	19	38
9°2	GUERRA ZABALA KEVIN DAVID	M	189	136	20	38	50	20	19	44	50	38
9°2	HERNANDEZ ALVAREZ TAHIRYS SOFIA	M	189	137	21	42	50	30	13	44	50	44
9°2	RODRIGUEZ VARGAS ANDREA PAOLA	M	188	140	22	50	63	30	31	38	31	38
9°2	BERTEL MORENO LUIS DAVID	M	181	153	23	31	44	10	38	25	50	38
9°2	GUTIERREZ SALAZAR MARIA ADRIANA	M	180	157	24	42	56	20	56	19	31	25

**INFORME DE ASIGNATURAS (GENERAL)**

**INSTITUCIÓN:** I. E. NORMAL SUPERIOR DE SINCELEJO  
**PRUEBA:** MI META ES SABER 9-15-03

**CIUDAD:** SINCELEJO  
**FECHA:** 29 / OCTUBRE / 2015

GRUPO	NOMBRE	PUESTO				NÚCLEO COMÚN						
		CAT	PROMEDIO	GRA	GRU	ALC	LC	FL	AMT	ACN	ASC	AI
9°2	TUÑON VELASQUEZ KATTERIN MERCEDES	M	174	171	25	35	38	30	13	63	25	44
9°2	GARCIA DIEGO MARIA JOSE	M	173	174	26	46	50	40	25	44	25	31
9°2	GAITAN MEZA ESTEFANIA	M	173	176	27	31	19	50	25	56	25	38
9°2	GUEVARA MONTES JULIO ANDRES	M	169	178	28	42	50	30	19	38	31	50
9°2	CASTILLA RIVERO DANIELA	M	165	189	29	38	38	40	19	38	38	31
9°2	CALONGE PEREZ DANIELA ESTHER	M	163	191	30	31	44	10	13	50	31	50
9°2	MENDOZA MARTINEZ MARIA CAROLINA	M	162	193	31	35	44	20	6	56	31	38
9°2	CAMARGO CAMPUZANO LUISA FERNANDA	M	161	194	32	35	44	20	31	38	25	31
9°2	BENITEZ ARROYO ESTEFANY	M	155	203	33	38	38	40	19	31	38	25
9°2	ARROYO NAVARRO FRANCISCO ELIAS	I	113	244	34	19	19	20	25	19	25	31
<b>PROMEDIOS</b>			<b>194.41</b>			<b>44.8</b>	<b>52.0</b>	<b>33.2</b>	<b>26.5</b>	<b>46.3</b>	<b>37.7</b>	<b>38.6</b>

## DETALLE INFORME DE ASIGNATURAS (GENERAL)

**INSTITUCIÓN:** I. E. NORMAL SUPERIOR DE SINCELEJO  
**PRUEBA:** MI META ES SABER 9-15-03**CIUDAD:** SINCELEJO  
**FECHA:** 29 / OCTUBRE / 2015

SIGLA	ASIGNATURA	CANT. PREGUNTAS
LC	LECTURA CRÍTICA	16
FL	FILOSOFÍA	10
MT	MATEMÁTICAS	16
CN	CIENCIAS NATURALES	16
CS	CIENCIAS SOCIALES	16
I	INGLÉS	16

**GRAFICOS COMPARATIVOS**

**INSTITUCIÓN:** I. E. NORMAL SUPERIOR DE SINCELEJO  
**PRUEBA:** MI META ES SABER 9-15-03

**CIUDAD:** SINCELEJO  
**FECHA:** OCTUBRE 29 DE 2015

**PROMEDIOS PRUEBA VS NACIONAL**

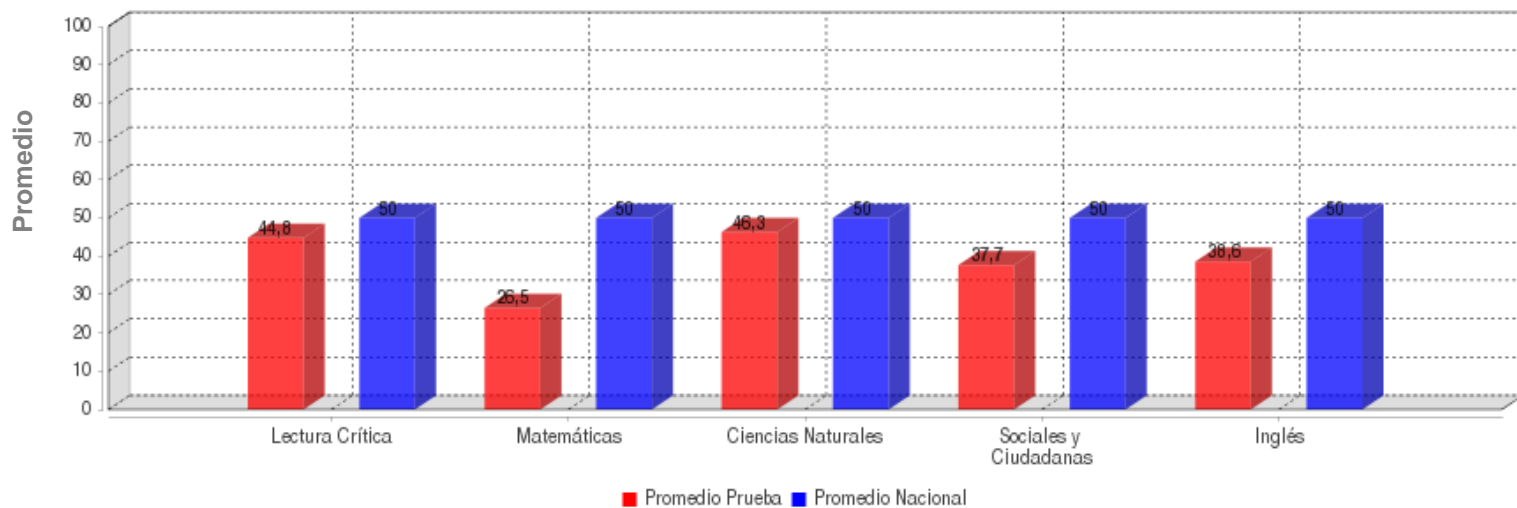

	LECTURA CRÍTICA	MATEMÁTICAS	CIENCIAS NATURALES	SOCIALES Y CIUDADANA	INGLÉS
<b>PROMEDIO</b>	<b>44.8</b>	<b>26.5</b>	<b>46.3</b>	<b>37.7</b>	<b>38.6</b>
<b>PROM. NACIONAL</b>	<b>50.0</b>	<b>50.0</b>	<b>50.0</b>	<b>50.0</b>	<b>50.0</b>

**DESVIACIONES PRUEBA VS NACIONAL**

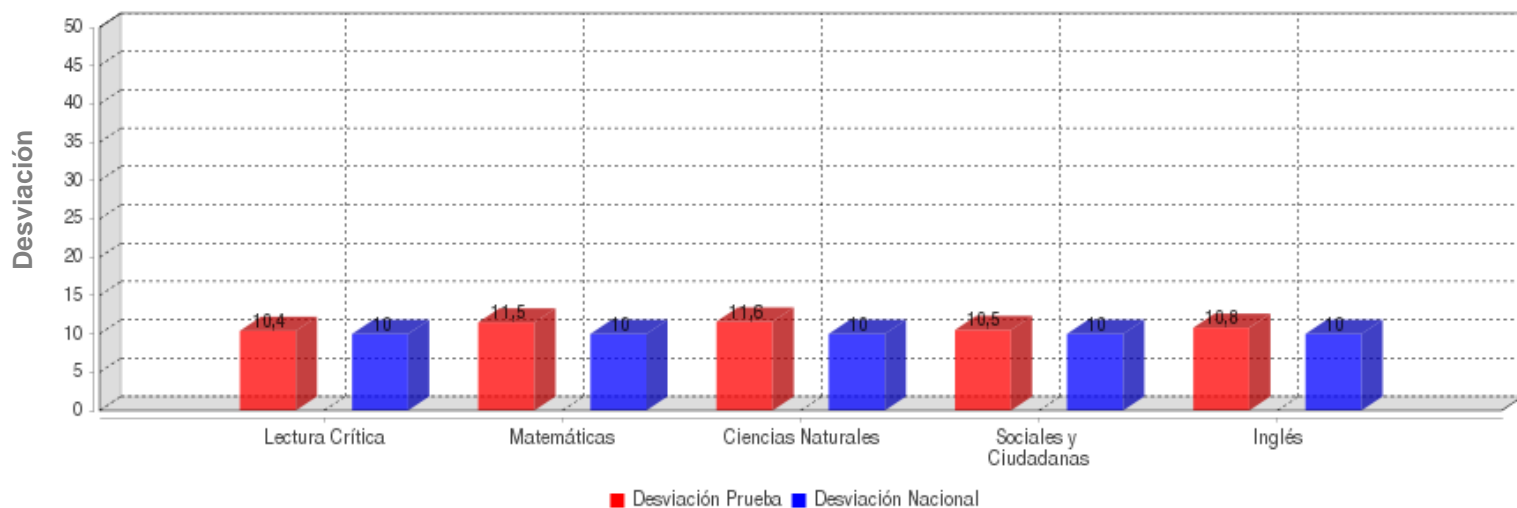

	LECTURA CRÍTICA	MATEMÁTICAS	CIENCIAS NATURALES	SOCIALES Y CIUDADANA	INGLÉS
<b>DESVIACIÓN</b>	<b>10.4</b>	<b>11.5</b>	<b>11.6</b>	<b>10.5</b>	<b>10.8</b>
<b>DESV. NACIONAL</b>	<b>10.0</b>	<b>10.0</b>	<b>10.0</b>	<b>10.0</b>	<b>10.0</b>

**GRAFICOS COMPARATIVOS**

**INSTITUCIÓN:** I. E. NORMAL SUPERIOR DE SINCELEJO  
**PRUEBA:** MI META ES SABER 9-15-03

**CIUDAD:** SINCELEJO  
**FECHA:** OCTUBRE 29 DE 2015

**MÁXIMOS Y MÍNIMOS**

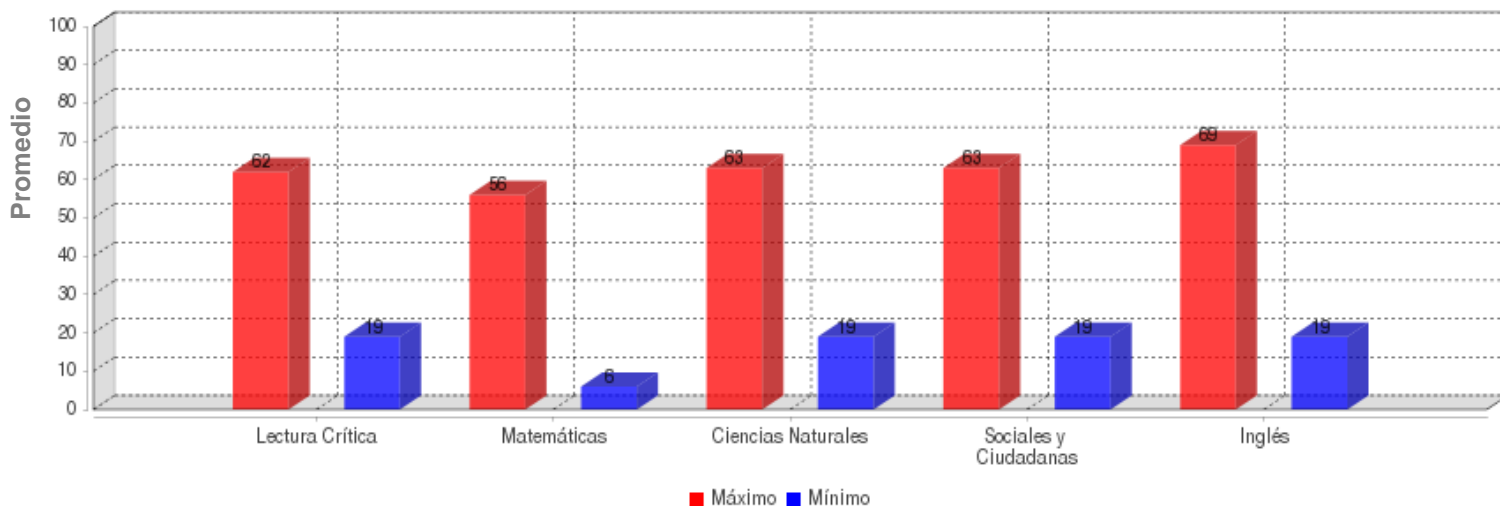

	LECTURA CRÍTICA	MATEMÁTICAS	CIENCIAS NATURALES	SOCIALES Y CIUDADANA	INGLÉS
<b>MÁXIMO</b>	62.0	56.0	63.0	63.0	69.0
<b>MÍNIMO</b>	19.0	6.0	19.0	19.0	19.0

**PROMEDIOS ASIGNATURAS**

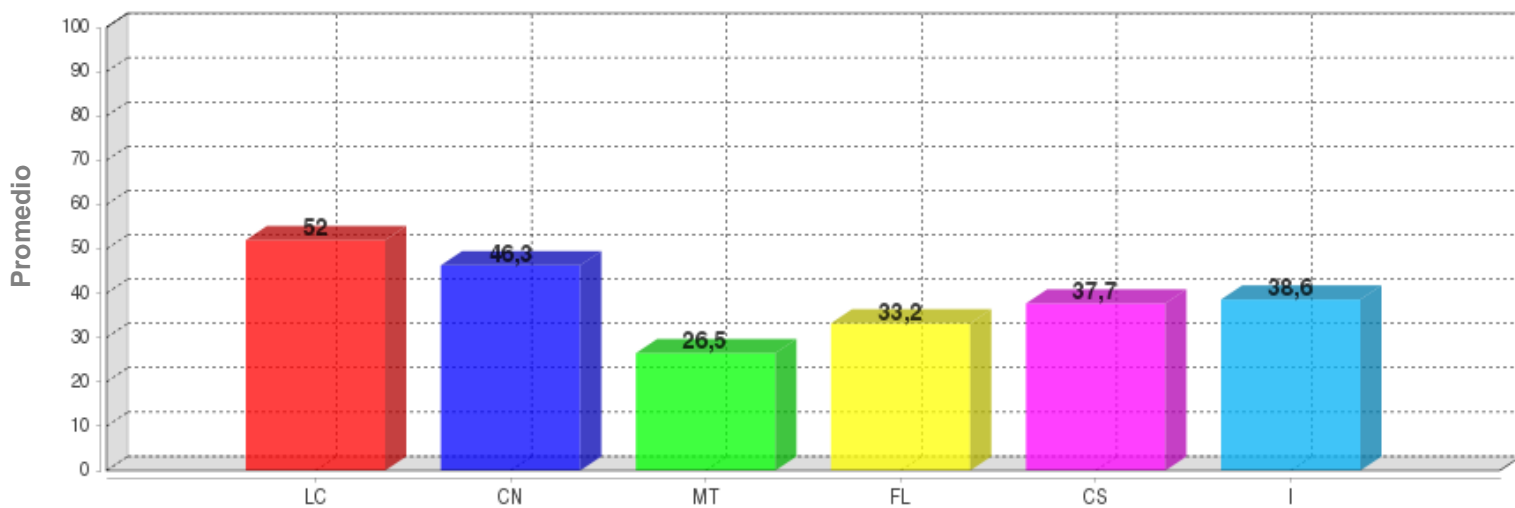

	LC	CN	MT	FL	CS	I
<b>PROMEDIO</b>	<b>52.0</b>	<b>46.3</b>	<b>26.5</b>	<b>33.2</b>	<b>37.7</b>	<b>38.6</b>

**DISTRIBUCIÓN DE ESTUDIANTES POR NIVELES DE COMPONENTES**

**INGLÉS - INGLÉS**

**AVISOS**

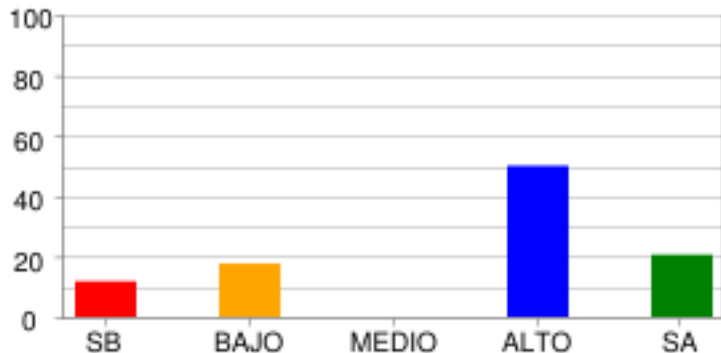

	SB	BAJO	MEDIO	ALTO	SA
% Estudiantes	11.76%	17.65%	0.0%	50.0%	20.59%
# Estudiantes	4	6	0	17	7

**COMPLETAR TEXTOS**

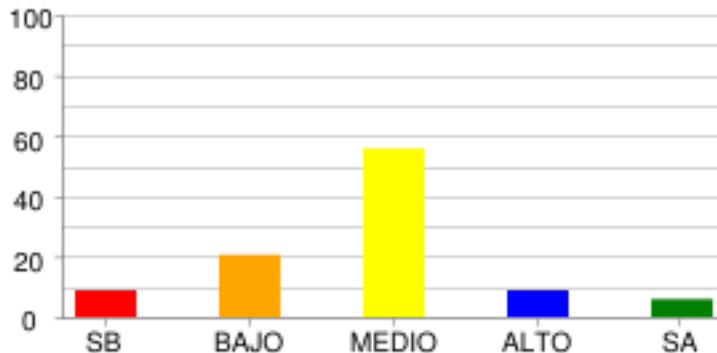

	SB	BAJO	MEDIO	ALTO	SA
% Estudiantes	8.82%	20.59%	55.88%	8.82%	5.88%
# Estudiantes	3	7	19	3	2

**COMUNICACIÓN**

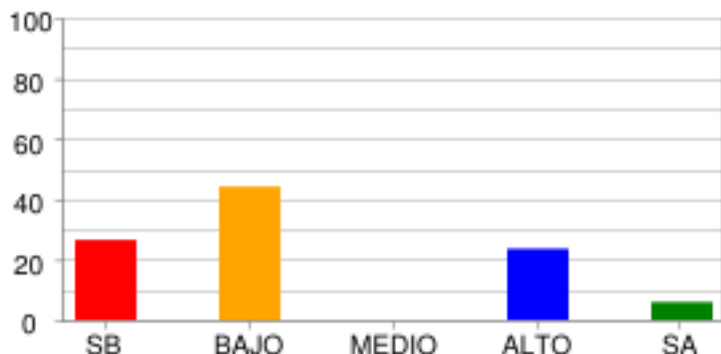

	SB	BAJO	MEDIO	ALTO	SA
% Estudiantes	26.47%	44.12%	0.0%	23.53%	5.88%
# Estudiantes	9	15	0	8	2

**VOCABULARIO**

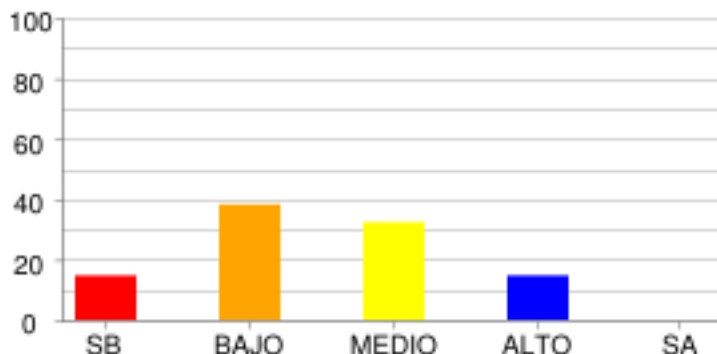

	SB	BAJO	MEDIO	ALTO	SA
% Estudiantes	14.71%	38.24%	32.35%	14.71%	0.0%
# Estudiantes	5	13	11	5	0

**LECTURA CRÍTICA - FILOSOFÍA**

**LA PREGUNTA DEL HOMBRE POR SU MUNDO SOCIAL Y CULTURAL**

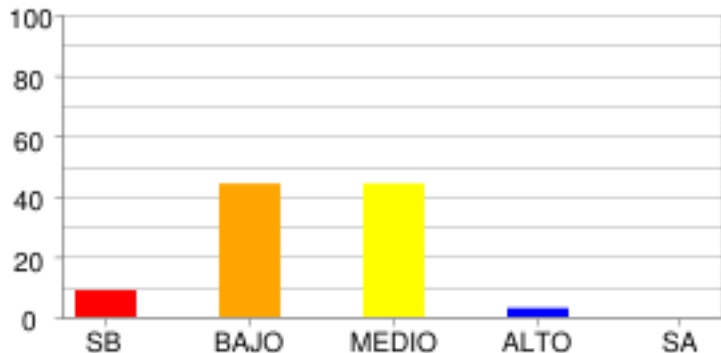

	SB	BAJO	MEDIO	ALTO	SA
<b>% Estudiantes</b>	8.82%	44.12%	44.12%	2.94%	0.0%
<b># Estudiantes</b>	3	15	15	1	0

**LECTURA CRÍTICA - LECTURA CRÍTICA**

**ARTICULACIÓN DE LAS PARTES DEL TEXTO PARA DARLE SENTIDO GLOBAL.**

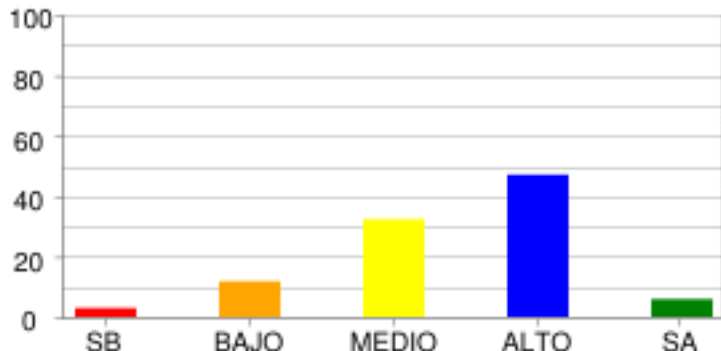

	SB	BAJO	MEDIO	ALTO	SA
% Estudiantes	2.94%	11.76%	32.35%	47.06%	5.88%
# Estudiantes	1	4	11	16	2

**IDENTIFICACIÓN DE LOS CONTENIDOS EXPLÍCITOS.**

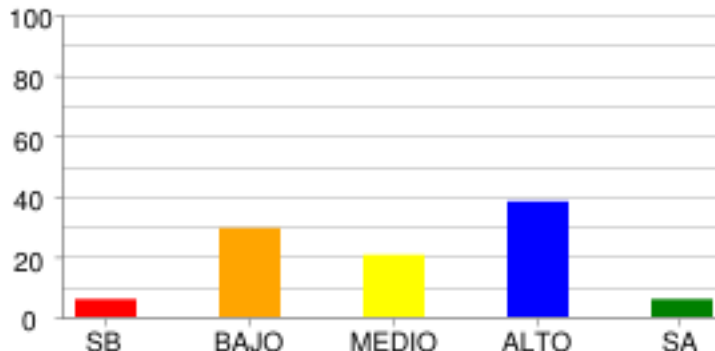

	SB	BAJO	MEDIO	ALTO	SA
% Estudiantes	5.88%	29.41%	20.59%	38.24%	5.88%
# Estudiantes	2	10	7	13	2

**REFLEXIÓN Y EVALUACIÓN DEL CONTENIDO DE LOS TEXTOS.**

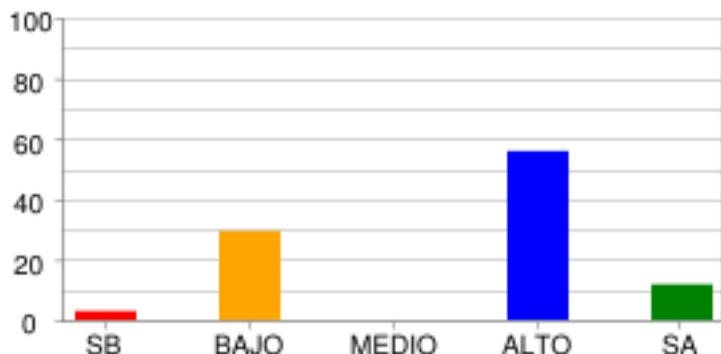

	SB	BAJO	MEDIO	ALTO	SA
% Estudiantes	2.94%	29.41%	0.0%	55.88%	11.76%
# Estudiantes	1	10	0	19	4



**MATEMÁTICAS - MATEMÁTICAS**

**ALEATORIO**

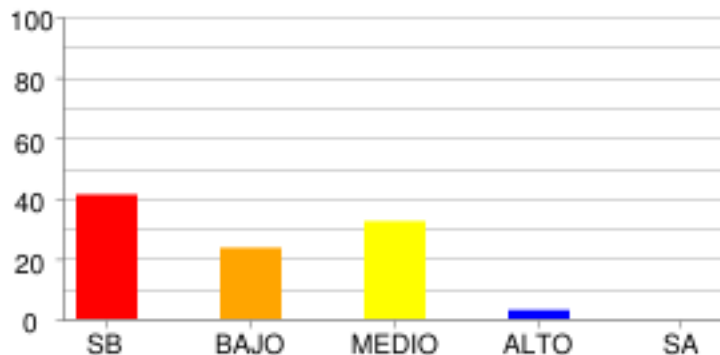

	SB	BAJO	MEDIO	ALTO	SA
% Estudiantes	41.18%	23.53%	32.35%	2.94%	0.0%
# Estudiantes	14	8	11	1	0

**GEOMÉTRICO - MÉTRICO**

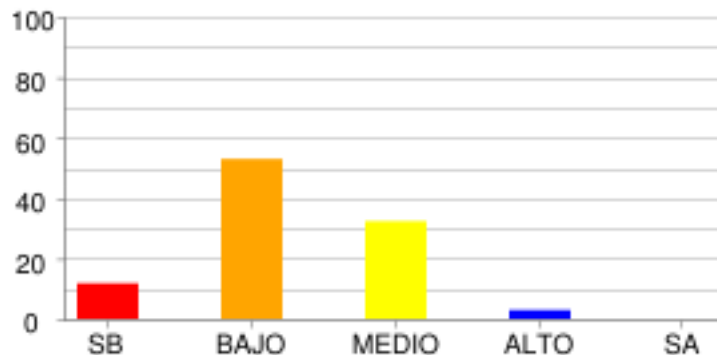

	SB	BAJO	MEDIO	ALTO	SA
% Estudiantes	11.76%	52.94%	32.35%	2.94%	0.0%
# Estudiantes	4	18	11	1	0

**NUMÉRICO - VARIACIONAL**

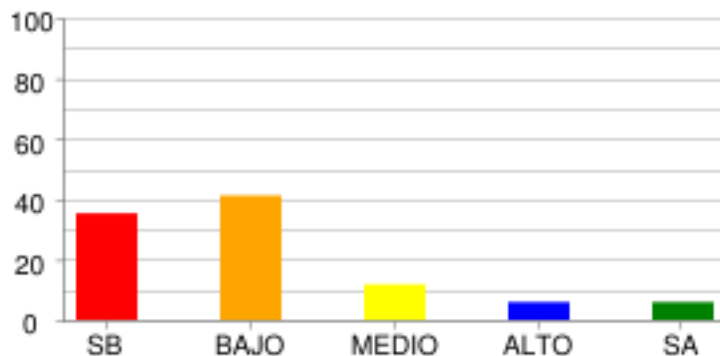

	SB	BAJO	MEDIO	ALTO	SA
% Estudiantes	35.29%	41.18%	11.76%	5.88%	5.88%
# Estudiantes	12	14	4	2	2

**CIENCIAS NATURALES - CIENCIAS NATURALES**

**CIENCIA, TECNOLOGÍA Y SOCIEDAD**

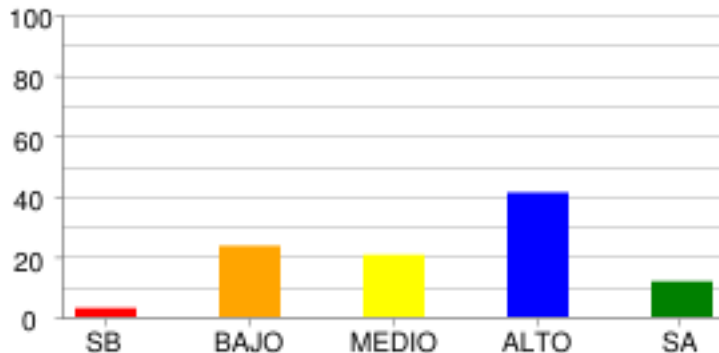

	SB	BAJO	MEDIO	ALTO	SA
<b>% Estudiantes</b>	2.94%	23.53%	20.59%	41.18%	11.76%
<b># Estudiantes</b>	1	8	7	14	4

**ENTORNO VIVO**

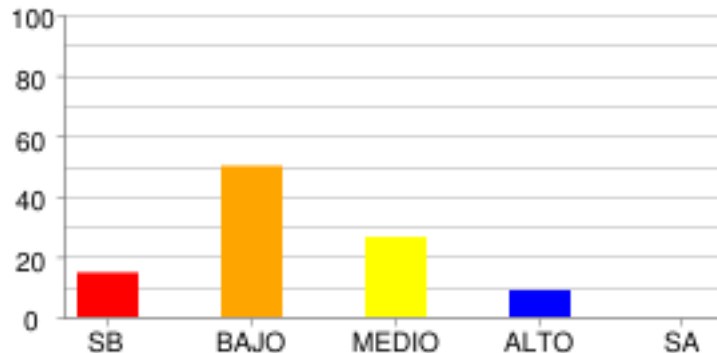

	SB	BAJO	MEDIO	ALTO	SA
<b>% Estudiantes</b>	14.71%	50.0%	26.47%	8.82%	0.0%
<b># Estudiantes</b>	5	17	9	3	0

**SOCIALES Y CIUDADANAS - CIENCIAS SOCIALES**

**COMPETENCIAS CIUDADANAS**

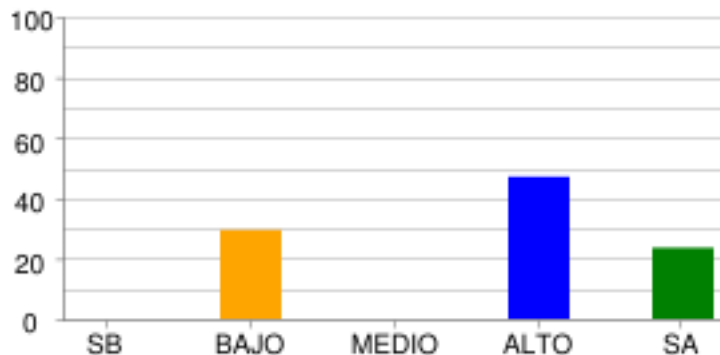

	SB	BAJO	MEDIO	ALTO	SA
% Estudiantes	0.0%	29.41%	0.0%	47.06%	23.53%
# Estudiantes	0	10	0	16	8

**EL ESPACIO, EL TERRITORIO, EL AMBIENTE**

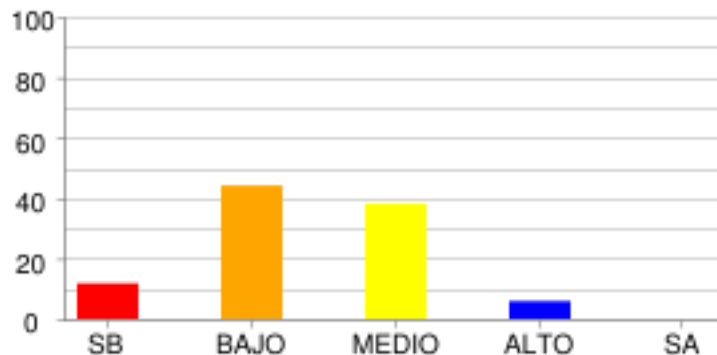

	SB	BAJO	MEDIO	ALTO	SA
% Estudiantes	11.76%	44.12%	38.24%	5.88%	0.0%
# Estudiantes	4	15	13	2	0

**EL TIEMPO Y LAS CULTURAS**

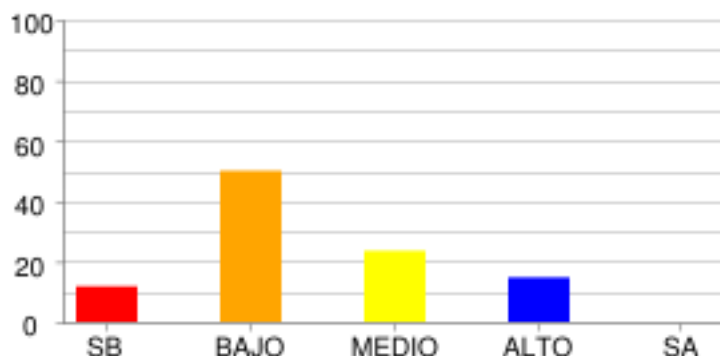

	SB	BAJO	MEDIO	ALTO	SA
% Estudiantes	11.76%	50.0%	23.53%	14.71%	0.0%
# Estudiantes	4	17	8	5	0

**PODER, ECONOMÍA Y ORGANIZACIONES SOCIALES**

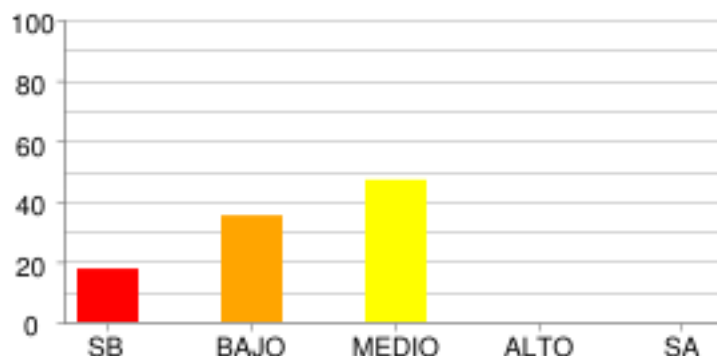

	SB	BAJO	MEDIO	ALTO	SA
% Estudiantes	17.65%	35.29%	47.06%	0.0%	0.0%
# Estudiantes	6	12	16	0	0

**DISTRIBUCIÓN DE ESTUDIANTES POR NIVELES DE COMPETENCIA**

**LECTURA CRÍTICA**

**ARGUMENTATIVA**

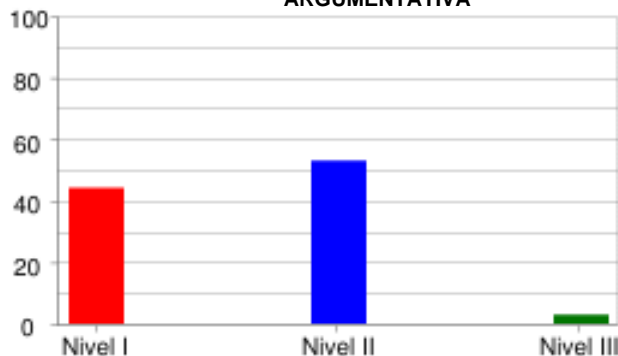

	Nivel I	Nivel II	Nivel III
<b>% Estudiantes</b>	44.12%	52.94%	2.94%
<b># Estudiantes</b>	15	18	1

**INTERPRETATIVA**

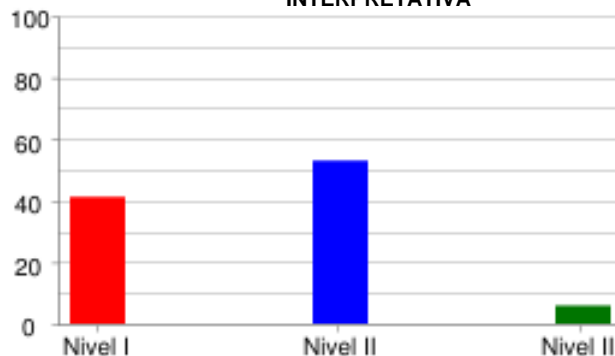

	Nivel I	Nivel II	Nivel III
<b>% Estudiantes</b>	41.18%	52.94%	5.88%
<b># Estudiantes</b>	14	18	2

**PROPOSITIVA**

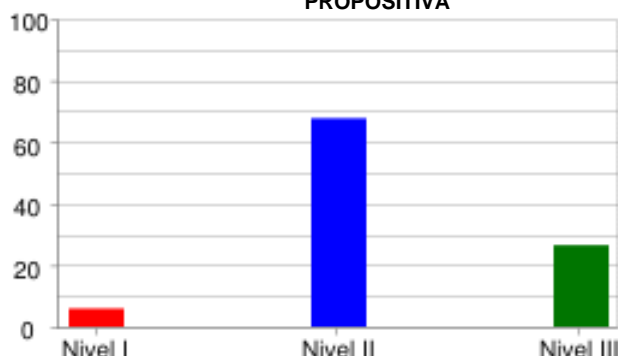

	Nivel I	Nivel II	Nivel III
<b>% Estudiantes</b>	5.88%	67.65%	26.47%
<b># Estudiantes</b>	2	23	9

**PROPOSITIVA**

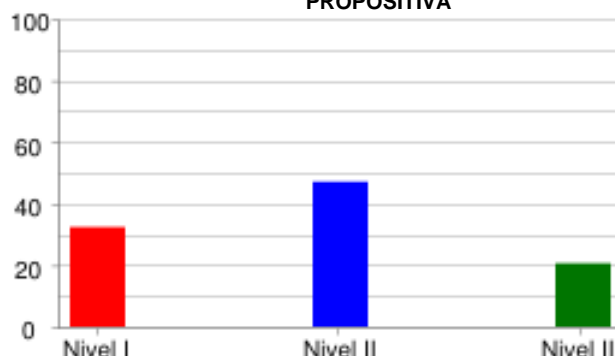

	Nivel I	Nivel II	Nivel III
<b>% Estudiantes</b>	32.35%	47.06%	20.59%
<b># Estudiantes</b>	11	16	7

**MATEMÁTICAS**

**FORMULACIÓN Y EJECUCIÓN**

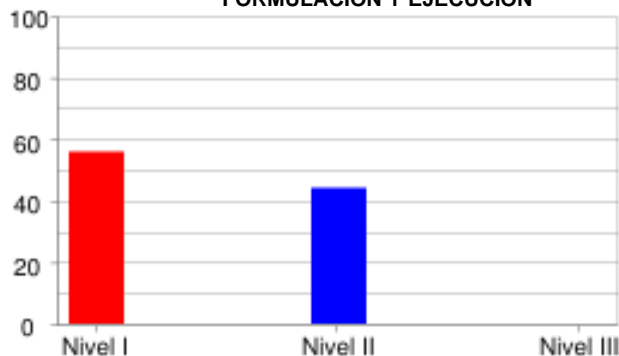

	Nivel I	Nivel II	Nivel III
<b>% Estudiantes</b>	55.88%	44.12%	0.0%
<b># Estudiantes</b>	19	15	0

**INTERPRETACIÓN Y REPRESENTACIÓN**

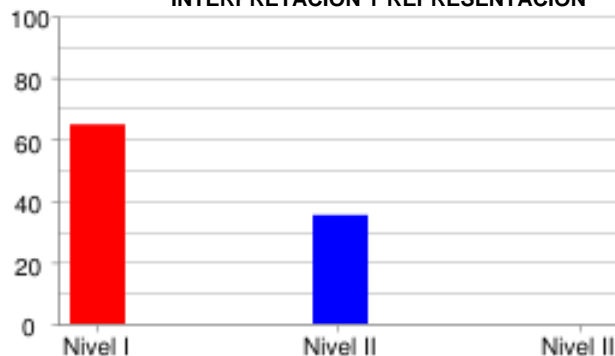

	Nivel I	Nivel II	Nivel III
<b>% Estudiantes</b>	64.71%	35.29%	0.0%
<b># Estudiantes</b>	22	12	0

**RAZONAMIENTO Y ARGUMENTACIÓN**



	Nivel I	Nivel II	Nivel III
<b>% Estudiantes</b>	73.53%	20.59%	5.88%
<b># Estudiantes</b>	25	7	2

**CIENCIAS NATURALES**

**EXPLICACIÓN DE FENÓMENOS**

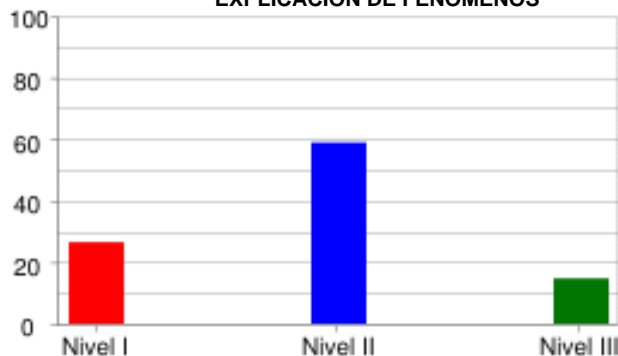

	Nivel I	Nivel II	Nivel III
<b>% Estudiantes</b>	26.47%	58.82%	14.71%
<b># Estudiantes</b>	9	20	5

**INDAGACIÓN**

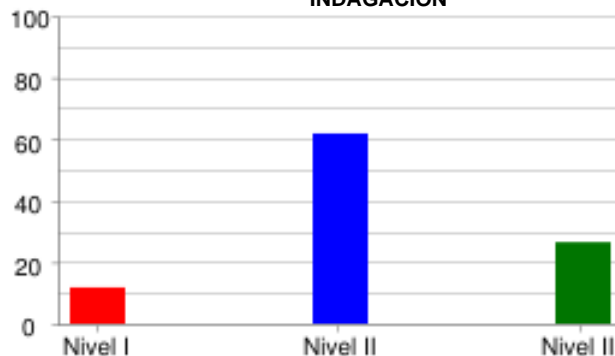

	Nivel I	Nivel II	Nivel III
<b>% Estudiantes</b>	11.76%	61.76%	26.47%
<b># Estudiantes</b>	4	21	9

**USO DEL CONOCIMIENTO CIENTÍFICO**



	Nivel I	Nivel II	Nivel III
<b>% Estudiantes</b>	52.94%	41.18%	5.88%
<b># Estudiantes</b>	18	14	2

**SOCIALES Y CIUDADANAS**

**INTERPRETACIÓN Y ANÁLISIS DE PERSPECTIVAS**

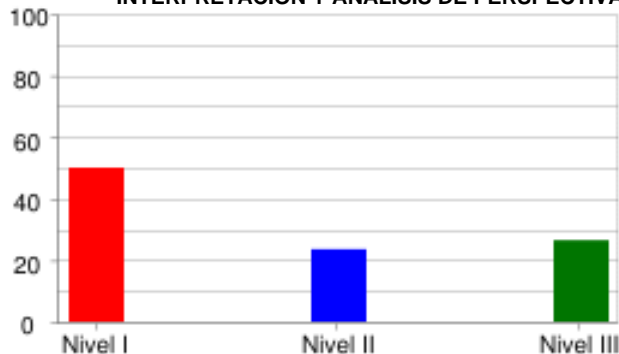

	Nivel I	Nivel II	Nivel III
<b>% Estudiantes</b>	50.0%	23.53%	26.47%
<b># Estudiantes</b>	17	8	9

**PENSAMIENTO REFLEXIVO Y SISTÉMICO**

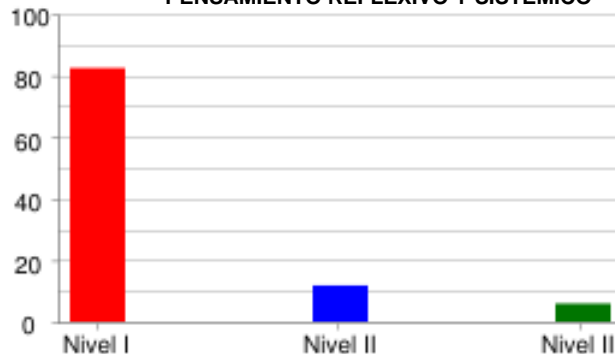

	Nivel I	Nivel II	Nivel III
<b>% Estudiantes</b>	82.35%	11.76%	5.88%
<b># Estudiantes</b>	28	4	2

**PENSAMIENTO SOCIAL**



	Nivel I	Nivel II	Nivel III
<b>% Estudiantes</b>	58.82%	32.35%	8.82%
<b># Estudiantes</b>	20	11	3

**INGLÉS**

**LINGÜÍSTICA**

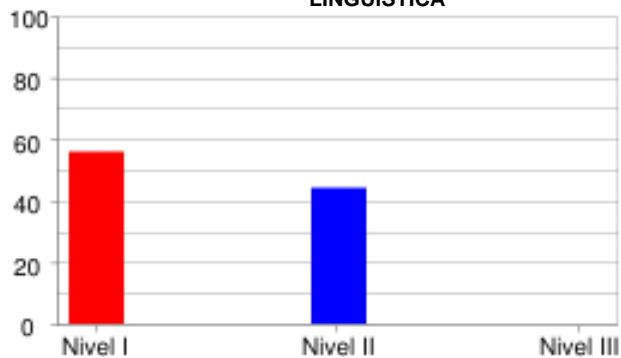

	Nivel I	Nivel II	Nivel III
<b>% Estudiantes</b>	55.88%	44.12%	0.0%
<b># Estudiantes</b>	19	15	0

**PRAGMÁTICA**

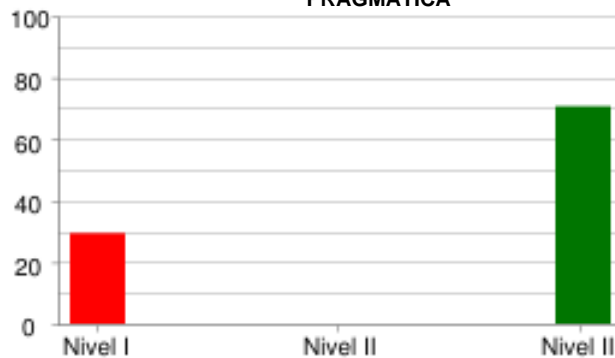

	Nivel I	Nivel II	Nivel III
<b>% Estudiantes</b>	29.41%	0.0%	70.59%
<b># Estudiantes</b>	10	0	24

**SOCIO-LINGÜÍSTICA**



	Nivel I	Nivel II	Nivel III
<b>% Estudiantes</b>	70.59%	0.0%	29.41%
<b># Estudiantes</b>	24	0	10



PRUEBA: MI META ES SABER 9-15-03  
 INSTITUCIÓN: I. E. NORMAL SUPERIOR DE SINCELEJO

ÁREA: INGLÉS

**INFORME DE INDICADORES Y ANÁLISIS DE RESPUESTAS**

#	COMPETENCIAS	COMPONENTES	PORCENTAJE										ID
			A	B	C	D	E	F	G	H	NR		
1	PRAGMÁTICA	AVISOS	23.5	11.8	64.7	0.0	0.0	0.0	0.0	0.0	0.0	0.0	35.3
2	PRAGMÁTICA	AVISOS	67.6	20.6	11.8	0.0	0.0	0.0	0.0	0.0	0.0	0.0	32.4
3	PRAGMÁTICA	AVISOS	41.2	47.1	11.8	0.0	0.0	0.0	0.0	0.0	0.0	0.0	52.9
4	LINGÜÍSTICA	VOCABULARIO	8.8	38.2	23.5	14.7	8.8	5.9	0.0	0.0	0.0	0.0	85.3
5	LINGÜÍSTICA	VOCABULARIO	8.8	8.8	8.8	11.8	50.0	11.8	0.0	0.0	0.0	0.0	50.0
6	LINGÜÍSTICA	VOCABULARIO	47.1	8.8	8.8	11.8	11.8	11.8	0.0	0.0	0.0	0.0	52.9
7	LINGÜÍSTICA	VOCABULARIO	5.9	17.6	17.6	35.3	8.8	14.7	0.0	0.0	0.0	0.0	82.4
8	LINGÜÍSTICA	VOCABULARIO	32.4	17.6	11.8	14.7	8.8	14.7	0.0	0.0	0.0	0.0	82.4
9	SOCIO-LINGÜÍSTICA	COMUNICACIÓN	17.6	20.6	58.8	2.9	0.0	0.0	0.0	0.0	0.0	0.0	41.2
10	SOCIO-LINGÜÍSTICA	COMUNICACIÓN	38.2	35.3	26.5	0.0	0.0	0.0	0.0	0.0	0.0	0.0	64.7
11	SOCIO-LINGÜÍSTICA	COMUNICACIÓN	14.7	26.5	58.8	0.0	0.0	0.0	0.0	0.0	0.0	0.0	85.3
12	LINGÜÍSTICA	COMPLETAR TEXTOS	35.3	44.1	20.6	0.0	0.0	0.0	0.0	0.0	0.0	0.0	64.7
13	LINGÜÍSTICA	COMPLETAR TEXTOS	20.6	73.5	5.9	0.0	0.0	0.0	0.0	0.0	0.0	0.0	26.5
14	LINGÜÍSTICA	COMPLETAR TEXTOS	47.1	20.6	32.4	0.0	0.0	0.0	0.0	0.0	0.0	0.0	52.9
15	LINGÜÍSTICA	COMPLETAR TEXTOS	32.4	47.1	20.6	0.0	0.0	0.0	0.0	0.0	0.0	0.0	79.4
16	LINGÜÍSTICA	COMPLETAR TEXTOS	5.9	20.6	73.5	0.0	0.0	0.0	0.0	0.0	0.0	0.0	94.1

ID	NO ACERTARON LA RESPUESTA CORRECTA
NR	NO RESPONDIO

PRUEBA: MI META ES SABER 9-15-03  
 INSTITUCIÓN: I. E. NORMAL SUPERIOR DE SINCELEJO

ÁREA: **LECTURA CRÍTICA**

**INFORME DE INDICADORES Y ANÁLISIS DE RESPUESTAS**

#	COMPETENCIAS	COMPONENTES	PORCENTAJE										ID
			A	B	C	D	E	F	G	H	NR		
17	PROPOSITIVA	IDENTIFICACIÓN DE LOS	58.8	20.6	2.9	17.6	0.0	0.0	0.0	0.0	0.0	0.0	41.2
18	PROPOSITIVA	IDENTIFICACIÓN DE LOS	76.5	5.9	5.9	11.8	0.0	0.0	0.0	0.0	0.0	0.0	23.5
19	PROPOSITIVA	IDENTIFICACIÓN DE LOS	70.6	5.9	11.8	11.8	0.0	0.0	0.0	0.0	0.0	0.0	29.4
20	INTERPRETATIVA	IDENTIFICACIÓN DE LOS	50.0	20.6	29.4	0.0	0.0	0.0	0.0	0.0	0.0	0.0	100.0
21	ARGUMENTATIVA	ARTICULACIÓN DE LAS PA	58.8	0.0	35.3	5.9	0.0	0.0	0.0	0.0	0.0	0.0	64.7
22	PROPOSITIVA	ARTICULACIÓN DE LAS PA	88.2	8.8	2.9	0.0	0.0	0.0	0.0	0.0	0.0	0.0	11.8
23	PROPOSITIVA	ARTICULACIÓN DE LAS PA	29.4	14.7	32.4	23.5	0.0	0.0	0.0	0.0	0.0	0.0	67.6
24	PROPOSITIVA	ARTICULACIÓN DE LAS PA	29.4	5.9	5.9	58.8	0.0	0.0	0.0	0.0	0.0	0.0	70.6
25	ARGUMENTATIVA	REFLEXIÓN Y EVALUACIÓN	8.8	17.6	61.8	11.8	0.0	0.0	0.0	0.0	0.0	0.0	38.2
26	INTERPRETATIVA	IDENTIFICACIÓN DE LOS	64.7	11.8	23.5	0.0	0.0	0.0	0.0	0.0	0.0	0.0	35.3
27	INTERPRETATIVA	REFLEXIÓN Y EVALUACIÓN	52.9	8.8	29.4	8.8	0.0	0.0	0.0	0.0	0.0	0.0	47.1
28	INTERPRETATIVA	ARTICULACIÓN DE LAS PA	55.9	8.8	2.9	32.4	0.0	0.0	0.0	0.0	0.0	0.0	44.1
29	INTERPRETATIVA	REFLEXIÓN Y EVALUACIÓN	23.5	14.7	0.0	61.8	0.0	0.0	0.0	0.0	0.0	0.0	38.2
30	PROPOSITIVA	IDENTIFICACIÓN DE LOS	8.8	26.5	38.2	26.5	0.0	0.0	0.0	0.0	0.0	0.0	61.8
31	INTERPRETATIVA	IDENTIFICACIÓN DE LOS	8.8	47.1	23.5	20.6	0.0	0.0	0.0	0.0	0.0	0.0	52.9
32	ARGUMENTATIVA	IDENTIFICACIÓN DE LOS	20.6	5.9	14.7	58.8	0.0	0.0	0.0	0.0	0.0	0.0	41.2

ID	NO ACERTARON LA RESPUESTA CORRECTA
NR	NO RESPONDIO

PRUEBA: MI META ES SABER 9-15-03      ÁREA: MATEMÁTICAS  
 INSTITUCIÓN: I. E. NORMAL SUPERIOR DE SINCELEJO

**INFORME DE INDICADORES Y ANÁLISIS DE RESPUESTAS**

#	COMPETENCIAS	COMPONENTES	PORCENTAJE										ID
			A	B	C	D	E	F	G	H	NR		
33	INTERPRETACIÓN Y REPRES	GEOMÉTRICO - MÉTRICO	17.6	23.5	11.8	47.1	0.0	0.0	0.0	0.0	0.0	0.0	76.5
34	FORMULACIÓN Y EJECUCIÓN	ALEATORIO	20.6	26.5	41.2	11.8	0.0	0.0	0.0	0.0	0.0	0.0	88.2
35	FORMULACIÓN Y EJECUCIÓN	ALEATORIO	20.6	23.5	20.6	35.3	0.0	0.0	0.0	0.0	0.0	0.0	79.4
36	INTERPRETACIÓN Y REPRES	GEOMÉTRICO - MÉTRICO	14.7	26.5	41.2	17.6	0.0	0.0	0.0	0.0	0.0	0.0	73.5
37	INTERPRETACIÓN Y REPRES	NUMÉRICO - VARIACIONAL	35.3	32.4	17.6	14.7	0.0	0.0	0.0	0.0	0.0	0.0	64.7
38	INTERPRETACIÓN Y REPRES	GEOMÉTRICO - MÉTRICO	38.2	32.4	11.8	17.6	0.0	0.0	0.0	0.0	0.0	0.0	88.2
39	RAZONAMIENTO Y ARGUMENTO	NUMÉRICO - VARIACIONAL	11.8	29.4	2.9	55.9	0.0	0.0	0.0	0.0	0.0	0.0	44.1
40	RAZONAMIENTO Y ARGUMENTO	NUMÉRICO - VARIACIONAL	26.5	38.2	26.5	8.8	0.0	0.0	0.0	0.0	0.0	0.0	73.5
41	INTERPRETACIÓN Y REPRES	NUMÉRICO - VARIACIONAL	32.4	20.6	32.4	14.7	0.0	0.0	0.0	0.0	0.0	0.0	79.4
42	RAZONAMIENTO Y ARGUMENTO	NUMÉRICO - VARIACIONAL	26.5	47.1	14.7	11.8	0.0	0.0	0.0	0.0	0.0	0.0	85.3
43	RAZONAMIENTO Y ARGUMENTO	NUMÉRICO - VARIACIONAL	23.5	11.8	47.1	17.6	0.0	0.0	0.0	0.0	0.0	0.0	52.9
44	FORMULACIÓN Y EJECUCIÓN	GEOMÉTRICO - MÉTRICO	52.9	23.5	11.8	11.8	0.0	0.0	0.0	0.0	0.0	0.0	47.1
45	FORMULACIÓN Y EJECUCIÓN	ALEATORIO	14.7	14.7	35.3	35.3	0.0	0.0	0.0	0.0	0.0	0.0	85.3
46	RAZONAMIENTO Y ARGUMENTO	GEOMÉTRICO - MÉTRICO	55.9	11.8	23.5	8.8	0.0	0.0	0.0	0.0	0.0	0.0	88.2
47	FORMULACIÓN Y EJECUCIÓN	ALEATORIO	29.4	41.2	17.6	11.8	0.0	0.0	0.0	0.0	0.0	0.0	70.6
48	RAZONAMIENTO Y ARGUMENTO	ALEATORIO	35.3	32.4	11.8	20.6	0.0	0.0	0.0	0.0	0.0	0.0	79.4

ID	NO ACERTARON LA RESPUESTA CORRECTA
NR	NO RESPONDIO

PRUEBA: MI META ES SABER 9-15-03      ÁREA: CIENCIAS NATURALES  
 INSTITUCIÓN: I. E. NORMAL SUPERIOR DE SINCELEJO

**INFORME DE INDICADORES Y ANÁLISIS DE RESPUESTAS**

#	COMPETENCIAS	COMPONENTES	PORCENTAJE									ID
			A	B	C	D	E	F	G	H	NR	
49	INDAGACIÓN	ENTORNO VIVO	26.5	26.5	11.8	35.3	0.0	0.0	0.0	0.0	0.0	73.5
50	USO DEL CONOCIMIENTO C	ENTORNO VIVO	29.4	26.5	17.6	26.5	0.0	0.0	0.0	0.0	0.0	82.4
51	EXPLICACIÓN DE FENÓMEN	ENTORNO VIVO	8.8	29.4	32.4	29.4	0.0	0.0	0.0	0.0	0.0	70.6
52	EXPLICACIÓN DE FENÓMEN	ENTORNO VIVO	5.9	11.8	8.8	73.5	0.0	0.0	0.0	0.0	0.0	26.5
53	INDAGACIÓN	ENTORNO VIVO	67.6	8.8	14.7	8.8	0.0	0.0	0.0	0.0	0.0	32.4
54	INDAGACIÓN	ENTORNO VIVO	14.7	61.8	8.8	14.7	0.0	0.0	0.0	0.0	0.0	85.3
55	EXPLICACIÓN DE FENÓMEN	ENTORNO VIVO	17.6	26.5	47.1	8.8	0.0	0.0	0.0	0.0	0.0	73.5
56	USO DEL CONOCIMIENTO C	ENTORNO VIVO	8.8	38.2	29.4	23.5	0.0	0.0	0.0	0.0	0.0	61.8
57	USO DEL CONOCIMIENTO C	CIENCIA, TECNOLOGÍA Y	38.2	23.5	14.7	23.5	0.0	0.0	0.0	0.0	0.0	76.5
58	EXPLICACIÓN DE FENÓMEN	CIENCIA, TECNOLOGÍA Y	11.8	32.4	50.0	5.9	0.0	0.0	0.0	0.0	0.0	50.0
59	EXPLICACIÓN DE FENÓMEN	CIENCIA, TECNOLOGÍA Y	20.6	5.9	52.9	20.6	0.0	0.0	0.0	0.0	0.0	47.1
60	INDAGACIÓN	CIENCIA, TECNOLOGÍA Y	44.1	23.5	29.4	2.9	0.0	0.0	0.0	0.0	0.0	70.6
61	USO DEL CONOCIMIENTO C	CIENCIA, TECNOLOGÍA Y	14.7	11.8	14.7	58.8	0.0	0.0	0.0	0.0	0.0	41.2
62	INDAGACIÓN	CIENCIA, TECNOLOGÍA Y	5.9	5.9	79.4	8.8	0.0	0.0	0.0	0.0	0.0	20.6
63	INDAGACIÓN	CIENCIA, TECNOLOGÍA Y	67.6	2.9	26.5	2.9	0.0	0.0	0.0	0.0	0.0	32.4
64	INDAGACIÓN	CIENCIA, TECNOLOGÍA Y	2.9	8.8	85.3	2.9	0.0	0.0	0.0	0.0	0.0	14.7

ID	NO ACERTARON LA RESPUESTA CORRECTA
NR	NO RESPONDIO

PRUEBA: MI META ES SABER 9-15-03  
 INSTITUCIÓN: I. E. NORMAL SUPERIOR DE SINCELEJO

ÁREA: **LECTURA CRITICA II**

**INFORME DE INDICADORES Y ANÁLISIS DE RESPUESTAS**

#	COMPETENCIAS	COMPONENTES	PORCENTAJE										ID
			A	B	C	D	E	F	G	H	NR		
65	ARGUMENTATIVA	LA PREGUNTA DEL HOMBRE	55.9	14.7	11.8	17.6	0.0	0.0	0.0	0.0	0.0	0.0	82.4
66	ARGUMENTATIVA	LA PREGUNTA DEL HOMBRE	17.6	23.5	38.2	20.6	0.0	0.0	0.0	0.0	0.0	0.0	61.8
67	INTERPRETATIVA	LA PREGUNTA DEL HOMBRE	20.6	35.3	26.5	17.6	0.0	0.0	0.0	0.0	0.0	0.0	82.4
68	INTERPRETATIVA	LA PREGUNTA DEL HOMBRE	5.9	29.4	26.5	38.2	0.0	0.0	0.0	0.0	0.0	0.0	70.6
69	PROPOSITIVA	LA PREGUNTA DEL HOMBRE	50.0	35.3	5.9	8.8	0.0	0.0	0.0	0.0	0.0	0.0	64.7
70	PROPOSITIVA	LA PREGUNTA DEL HOMBRE	52.9	23.5	14.7	8.8	0.0	0.0	0.0	0.0	0.0	0.0	47.1
71	INTERPRETATIVA	LA PREGUNTA DEL HOMBRE	8.8	26.5	5.9	58.8	0.0	0.0	0.0	0.0	0.0	0.0	41.2
72	INTERPRETATIVA	LA PREGUNTA DEL HOMBRE	26.5	35.3	26.5	11.8	0.0	0.0	0.0	0.0	0.0	0.0	64.7
73	ARGUMENTATIVA	LA PREGUNTA DEL HOMBRE	20.6	50.0	29.4	0.0	0.0	0.0	0.0	0.0	0.0	0.0	79.4
74	ARGUMENTATIVA	LA PREGUNTA DEL HOMBRE	26.5	17.6	26.5	29.4	0.0	0.0	0.0	0.0	0.0	0.0	73.5

ID	NO ACERTARON LA RESPUESTA CORRECTA
NR	NO RESPONDIO

PRUEBA: MI META ES SABER 9-15-03  
 INSTITUCIÓN: I. E. NORMAL SUPERIOR DE SINCELEJO

ÁREA: **SOCIALES Y CIUDADANAS**

**INFORME DE INDICADORES Y ANÁLISIS DE RESPUESTAS**

#	COMPETENCIAS	COMPONENTES	PORCENTAJE										ID
			A	B	C	D	E	F	G	H	NR		
75	PENSAMIENTO REFLEXIVO	EL ESPACIO, EL TERRITO	11.8	61.8	17.6	8.8	0.0	0.0	0.0	0.0	0.0	0.0	38.2
76	PENSAMIENTO REFLEXIVO	EL ESPACIO, EL TERRITO	20.6	64.7	8.8	5.9	0.0	0.0	0.0	0.0	0.0	0.0	94.1
77	INTERPRETACIÓN Y ANÁLI	PODER, ECONOMÍA Y ORGA	17.6	8.8	38.2	35.3	0.0	0.0	0.0	0.0	0.0	0.0	61.8
78	PENSAMIENTO SOCIAL	PODER, ECONOMÍA Y ORGA	17.6	17.6	52.9	11.8	0.0	0.0	0.0	0.0	0.0	0.0	47.1
79	PENSAMIENTO SOCIAL	EL TIEMPO Y LAS CULTUR	47.1	14.7	17.6	20.6	0.0	0.0	0.0	0.0	0.0	0.0	52.9
80	INTERPRETACIÓN Y ANÁLI	EL TIEMPO Y LAS CULTUR	29.4	23.5	35.3	11.8	0.0	0.0	0.0	0.0	0.0	0.0	88.2
81	INTERPRETACIÓN Y ANÁLI	COMPETENCIAS CIUDADANA	73.5	5.9	17.6	2.9	0.0	0.0	0.0	0.0	0.0	0.0	26.5
82	INTERPRETACIÓN Y ANÁLI	COMPETENCIAS CIUDADANA	2.9	79.4	11.8	5.9	0.0	0.0	0.0	0.0	0.0	0.0	20.6
83	INTERPRETACIÓN Y ANÁLI	EL TIEMPO Y LAS CULTUR	29.4	41.2	14.7	14.7	0.0	0.0	0.0	0.0	0.0	0.0	70.6
84	PENSAMIENTO SOCIAL	EL TIEMPO Y LAS CULTUR	20.6	35.3	35.3	8.8	0.0	0.0	0.0	0.0	0.0	0.0	64.7
85	PENSAMIENTO REFLEXIVO	PODER, ECONOMÍA Y ORGA	50.0	2.9	38.2	8.8	0.0	0.0	0.0	0.0	0.0	0.0	91.2
86	PENSAMIENTO SOCIAL	PODER, ECONOMÍA Y ORGA	20.6	35.3	14.7	29.4	0.0	0.0	0.0	0.0	0.0	0.0	70.6
87	PENSAMIENTO REFLEXIVO	EL ESPACIO, EL TERRITO	26.5	35.3	20.6	17.6	0.0	0.0	0.0	0.0	0.0	0.0	79.4
88	PENSAMIENTO SOCIAL	EL TIEMPO Y LAS CULTUR	38.2	17.6	35.3	8.8	0.0	0.0	0.0	0.0	0.0	0.0	82.4
89	INTERPRETACIÓN Y ANÁLI	COMPETENCIAS CIUDADANA	0.0	44.1	41.2	14.7	0.0	0.0	0.0	0.0	0.0	0.0	58.8
90	PENSAMIENTO SOCIAL	EL ESPACIO, EL TERRITO	23.5	50.0	17.6	8.8	0.0	0.0	0.0	0.0	0.0	0.0	50.0

ID	NO ACERTARON LA RESPUESTA CORRECTA
NR	NO RESPONDIO