

INFORME DE ASIGNATURAS (GENERAL)

INSTITUCIÓN: I. E. NORMAL SUPERIOR DE SINCELEJO
PRUEBA: MI META ES SABER 9-15-03

CIUDAD: SINCELEJO
FECHA: 29 / OCTUBRE / 2015

GRUPO	NOMBRE	PUESTO				NÚCLEO COMÚN						
		CAT	PROMEDIO	GRA	GRU	ALC	LC	FL	AMT	ACN	ASC	AI
9°1	GONZALEZ PALENCIA JERALDIN	M	236	31	1	42	31	60	44	50	56	38
9°1	MERCADO GARRIDO ANDRES FELIPE	M	236	33	2	54	56	50	31	75	38	19
9°1	ROMERO LONDOÑO KENIA PATRICIA	M	236	34	3	50	56	40	38	50	56	31
9°1	BERTEL SIERRA DARIEN ANDRES	M	233	36	4	58	69	40	31	56	38	56
9°1	PEREZ VILLA DANEIRIS IBETH	M	229	39	5	58	50	70	13	44	69	44
9°1	RUIZ BUSTAMANTE KHATOLINA	M	228	43	6	35	44	20	44	56	50	38
9°1	BOHORQUEZ PATERNINA KATIYULIET	M	225	46	7	38	38	40	25	50	69	38
9°1	MENDOZA ACOSTA JOSE DAVID	M	222	52	8	38	31	50	19	56	63	50
9°1	VERGARA VERGARA NICOL STEFANIA	M	222	54	9	62	69	50	19	44	44	69
9°1	ROMERO SOLAR NICOLL DAJHANY	M	219	55	10	46	38	60	25	50	44	75
9°1	CONTRERAS SIERRA EVA MARIA	M	218	58	11	46	56	30	13	50	63	50
9°1	RODELO GUERRA ELIAN ENRIQUE	M	217	63	12	46	38	60	31	56	38	50
9°1	DIAZ SIERRA DANIEL JOSUE	M	216	65	13	46	50	40	38	38	44	63
9°1	VILLADIEGO CORREA CAMILA ANDREA	M	215	66	14	54	50	60	13	38	63	56
9°1	JIMENEZ HERNANDEZ ROSA ISELLA	M	208	88	15	38	50	20	50	38	31	69
9°1	ARTEAGA BABILONIA SANDRA MARCELA	M	205	95	16	42	56	20	25	44	44	69
9°1	SALAS ALVAREZ MATEO	M	205	96	17	50	69	20	31	38	38	63
9°1	ANAYA MEJIA DAIRO LUIS	M	205	97	18	38	38	40	44	50	31	44
9°1	GOMEZ ARTETA SHIRLY VANESSA	M	204	99	19	27	38	10	31	50	44	75
9°1	TERAN AYALA EDER LUIS	M	203	102	20	69	81	50	13	31	50	38
9°1	VIECCO NAVARRO SISSEY NAYELIS	M	202	105	21	31	38	20	31	50	50	38
9°1	BERTEL VASQUEZ SHEILA VANESSA	M	200	107	22	54	56	50	13	50	44	38
9°1	FLOREZ ZUÑIGA MARIA FERNANDA	M	199	111	23	42	69	0	6	50	56	56
9°1	SUAREZ ARGEL ANYELA	M	195	121	24	38	56	10	25	56	44	19

INFORME DE ASIGNATURAS (GENERAL)

INSTITUCIÓN: I. E. NORMAL SUPERIOR DE SINCELEJO
PRUEBA: MI META ES SABER 9-15-03

CIUDAD: SINCELEJO
FECHA: 29 / OCTUBRE / 2015

GRUPO	NOMBRE	PUESTO				NÚCLEO COMÚN						
		CAT	PROMEDIO	GRA	GRU	ALC	LC	FL	AMT	ACN	ASC	AI
9°1	HERAZO HERNANDEZ ANDREA KATERINE	M	192	126	25	23	25	20	56	50	19	56
9°1	HINCAPIE GUERRA JUAN CAMILO	M	190	130	26	50	56	40	25	31	38	63
9°1	SILGADO FERNANDEZ JULIANA	M	190	131	27	38	44	30	31	56	25	44
9°1	BERTEL TIRADO DANA MARCELA	M	189	135	28	35	50	10	31	56	25	50
9°1	MENESES LOPEZ DIANA CAROLINA	M	188	138	29	54	50	60	6	38	44	63
9°1	GOMEZ YEPEZ VALENTINA	M	183	149	30	35	44	20	44	19	38	69
9°1	ARROYO NAVARRO YINA MARCELA	M	178	160	31	42	38	50	25	50	25	38
9°1	GONZALEZ PAYARES KIARA VANESSA	M	177	165	32	35	38	30	31	31	38	56
9°1	RUIZ CONTRERAS EVIS LUCIA	M	176	166	33	27	31	20	19	44	44	56
9°1	FLOREZ RAMBAUTH STEFANY	M	169	184	34	38	50	20	31	25	38	44
9°1	MARTINEZ ALVAREZ ISABELLA	M	163	192	35	35	44	20	31	31	19	75
9°1	CORENA ROMERO JOEYS ADRIANA	M	159	197	36	31	31	30	13	31	50	38
9°1	AYUBB ROHENEZ HEIDY GENETH	M	148	216	37	23	31	10	13	38	38	50
9°1	BENITEZ MARTINEZ MARENA ESTHER	M	148	218	38	23	25	20	25	19	38	69
9°1	MEZA DE LA HOZ ROSA MARIA	M	145	223	39	27	31	20	13	31	44	31
9°1	BUELVAS HERNANDEZ JEAN CARLOS	I	124	240	40	38	50	20	25	25	13	19
9°1	ANTEQUERA OLIVA ANYELY MARCELA	I	123	241	41	23	25	20	25	25	19	44
PROMEDIOS			195.61			41.0	46.0	32.9	26.7	43.1	41.8	49.8

DETALLE INFORME DE ASIGNATURAS (GENERAL)

INSTITUCIÓN: I. E. NORMAL SUPERIOR DE SINCELEJO
PRUEBA: MI META ES SABER 9-15-03**CIUDAD:** SINCELEJO
FECHA: 29 / OCTUBRE / 2015

SIGLA	ASIGNATURA	CANT. PREGUNTAS
LC	LECTURA CRÍTICA	16
FL	FILOSOFÍA	10
MT	MATEMÁTICAS	16
CN	CIENCIAS NATURALES	16
CS	CIENCIAS SOCIALES	16
I	INGLÉS	16

GRAFICOS COMPARATIVOS

INSTITUCIÓN: I. E. NORMAL SUPERIOR DE SINCELEJO
PRUEBA: MI META ES SABER 9-15-03

CIUDAD: SINCELEJO
FECHA: OCTUBRE 29 DE 2015

PROMEDIOS PRUEBA VS NACIONAL

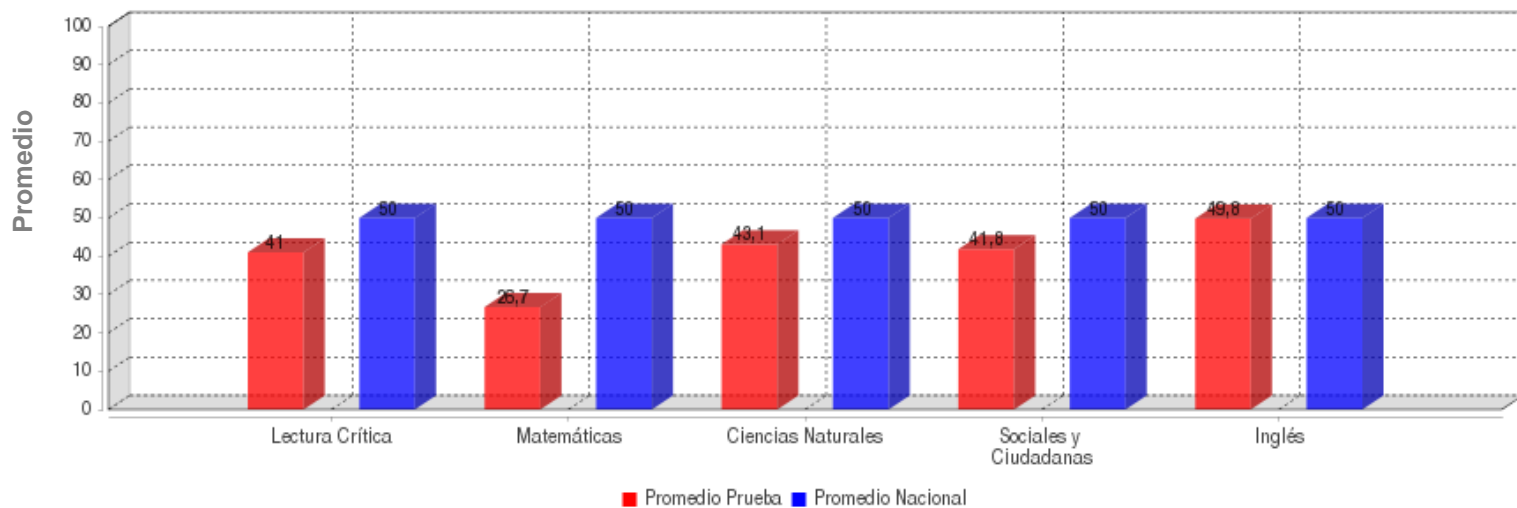

	LECTURA CRÍTICA	MATEMÁTICAS	CIENCIAS NATURALES	SOCIALES Y CIUDADANA	INGLÉS
PROMEDIO	41.0	26.7	43.1	41.8	49.8
PROM. NACIONAL	50.0	50.0	50.0	50.0	50.0

DESVIACIONES PRUEBA VS NACIONAL

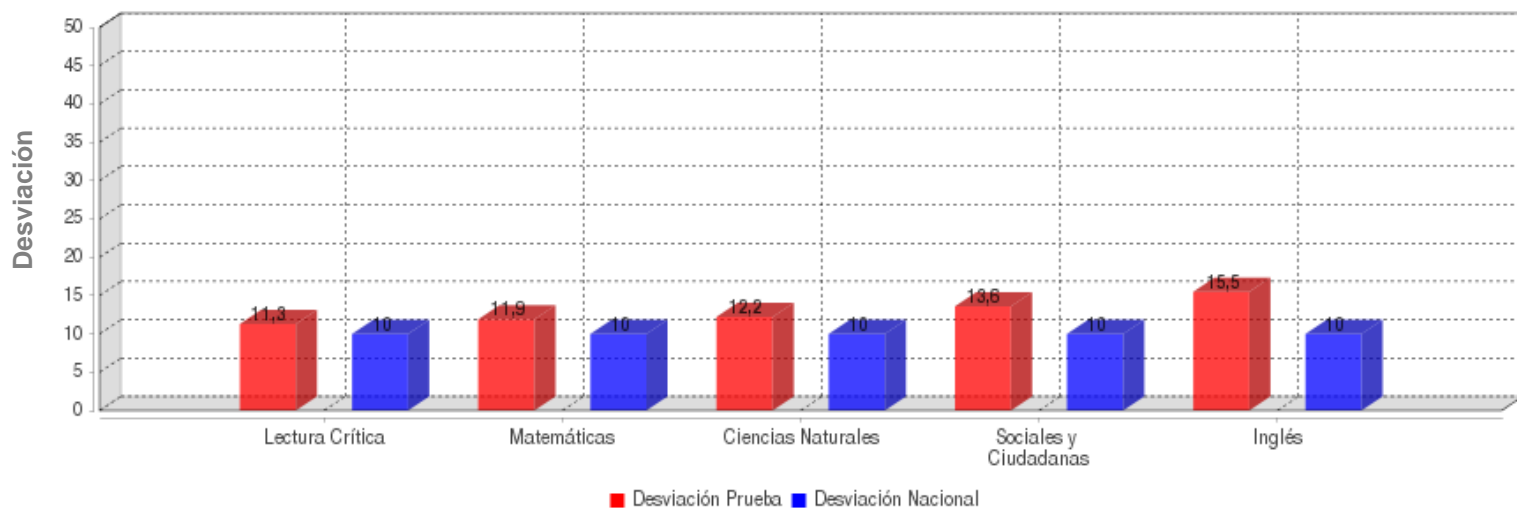

	LECTURA CRÍTICA	MATEMÁTICAS	CIENCIAS NATURALES	SOCIALES Y CIUDADANA	INGLÉS
DESVIACIÓN	11.3	11.9	12.2	13.6	15.5
DESV. NACIONAL	10.0	10.0	10.0	10.0	10.0

GRAFICOS COMPARATIVOS

INSTITUCIÓN: I. E. NORMAL SUPERIOR DE SINCELEJO
PRUEBA: MI META ES SABER 9-15-03

CIUDAD: SINCELEJO
FECHA: OCTUBRE 29 DE 2015

MÁXIMOS Y MÍNIMOS

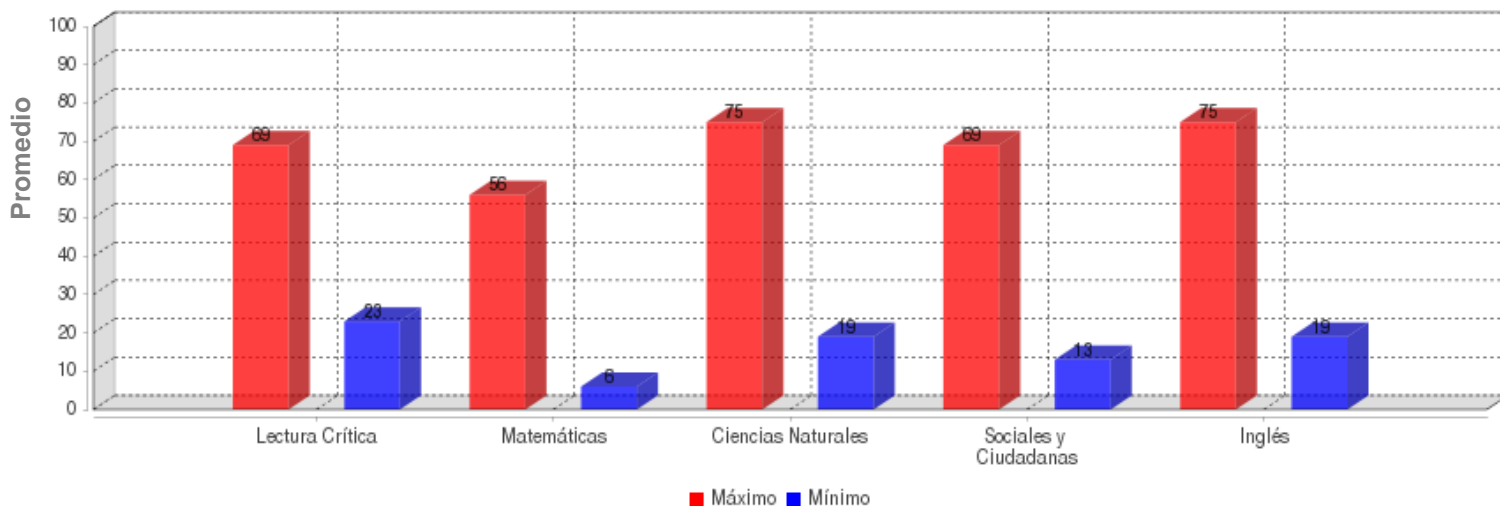

	LECTURA CRÍTICA	MATEMÁTICAS	CIENCIAS NATURALES	SOCIALES Y CIUDADANA	INGLÉS
MÁXIMO	69.0	56.0	75.0	69.0	75.0
MÍNIMO	23.0	6.0	19.0	13.0	19.0

PROMEDIOS ASIGNATURAS

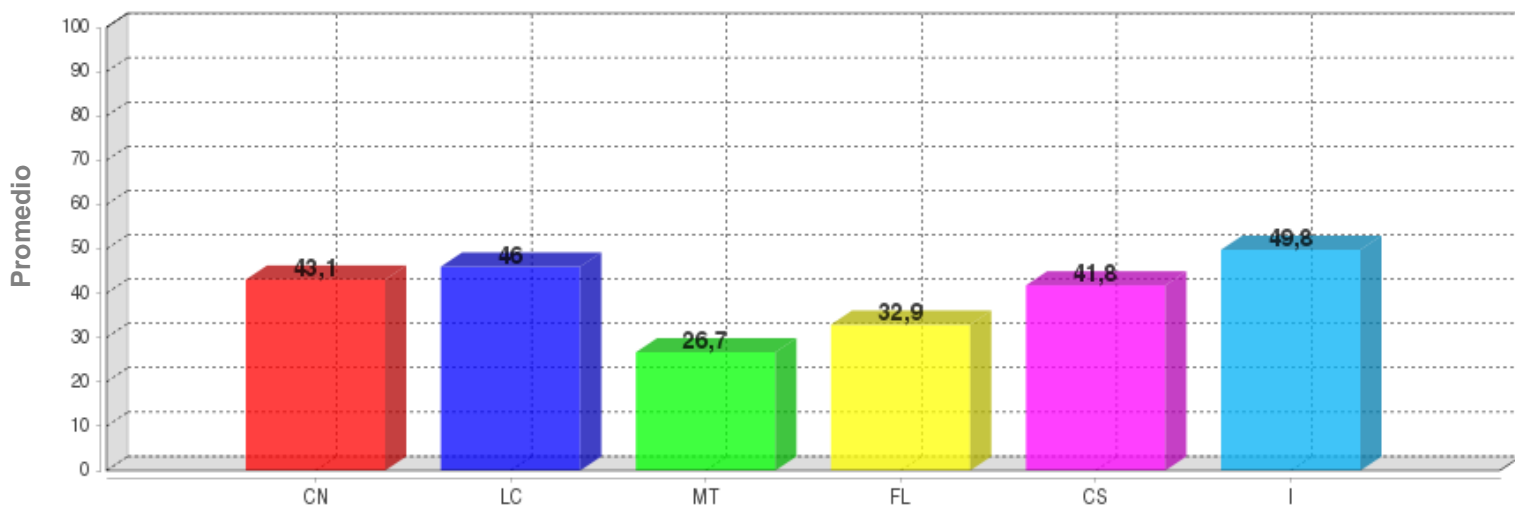

	CN	LC	MT	FL	CS	I
PROMEDIO	43.1	46.0	26.7	32.9	41.8	49.8

DISTRIBUCIÓN DE ESTUDIANTES POR NIVELES DE COMPONENTES

INGLÉS - INGLÉS

AVISOS

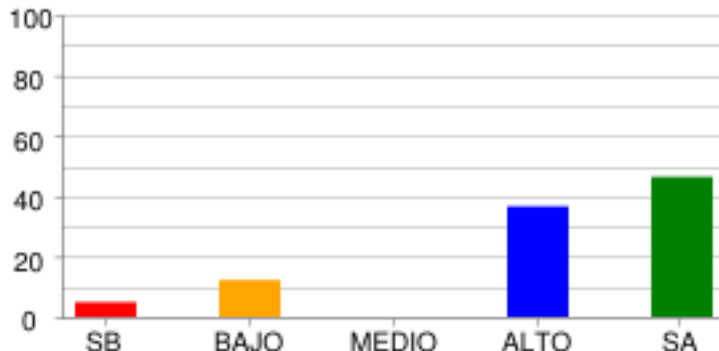

	SB	BAJO	MEDIO	ALTO	SA
% Estudiantes	4.88%	12.2%	0.0%	36.59%	46.34%
# Estudiantes	2	5	0	15	19

COMPLETAR TEXTOS

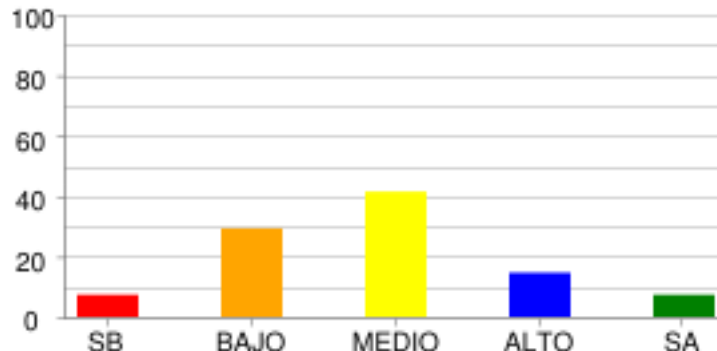

	SB	BAJO	MEDIO	ALTO	SA
% Estudiantes	7.32%	29.27%	41.46%	14.63%	7.32%
# Estudiantes	3	12	17	6	3

COMUNICACIÓN

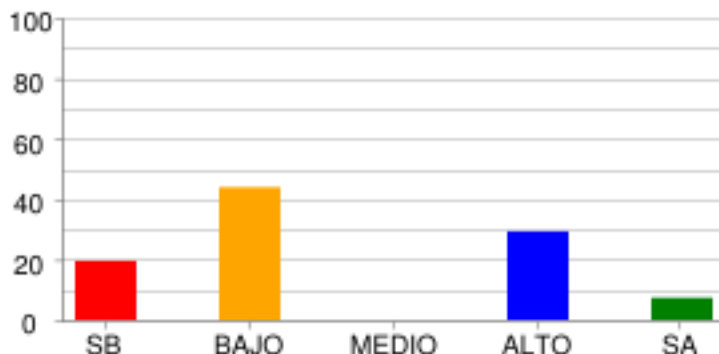

	SB	BAJO	MEDIO	ALTO	SA
% Estudiantes	19.51%	43.9%	0.0%	29.27%	7.32%
# Estudiantes	8	18	0	12	3

VOCABULARIO

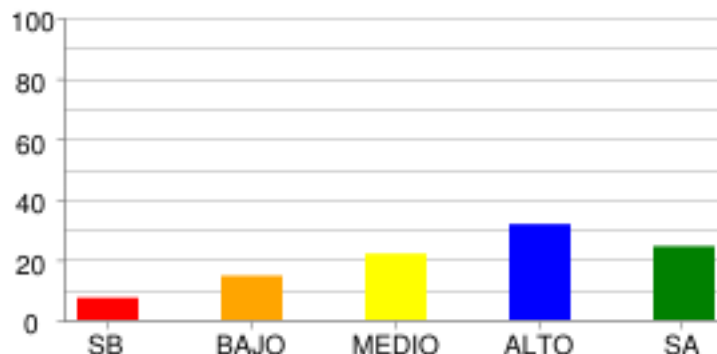

	SB	BAJO	MEDIO	ALTO	SA
% Estudiantes	7.32%	14.63%	21.95%	31.71%	24.39%
# Estudiantes	3	6	9	13	10

LECTURA CRÍTICA - FILOSOFÍA

LA PREGUNTA DEL HOMBRE POR SU MUNDO SOCIAL Y CULTURAL

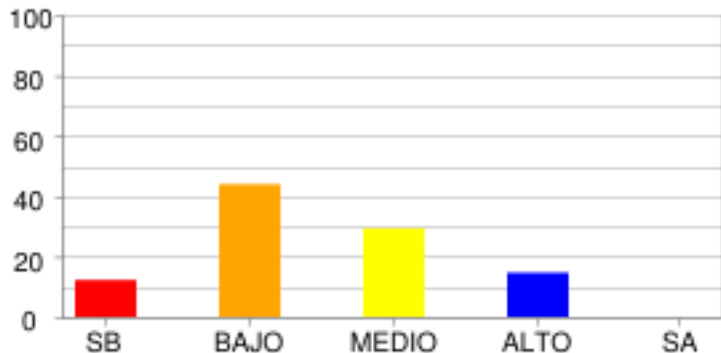

	SB	BAJO	MEDIO	ALTO	SA
% Estudiantes	12.2%	43.9%	29.27%	14.63%	0.0%
# Estudiantes	5	18	12	6	0

LECTURA CRÍTICA - LECTURA CRÍTICA

ARTICULACIÓN DE LAS PARTES DEL TEXTO PARA DARLE SENTIDO GLOBAL.

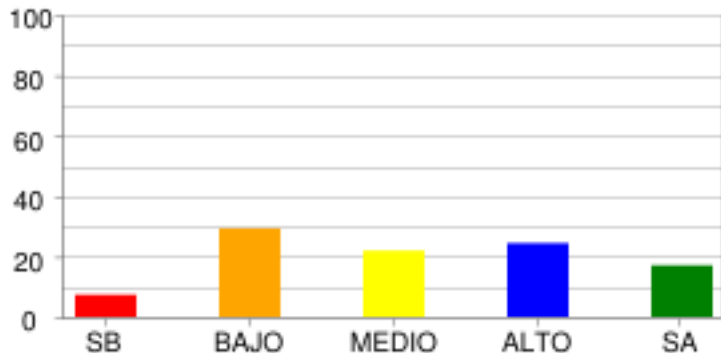

	SB	BAJO	MEDIO	ALTO	SA
% Estudiantes	7.32%	29.27%	21.95%	24.39%	17.07%
# Estudiantes	3	12	9	10	7

IDENTIFICACIÓN DE LOS CONTENIDOS EXPLÍCITOS.

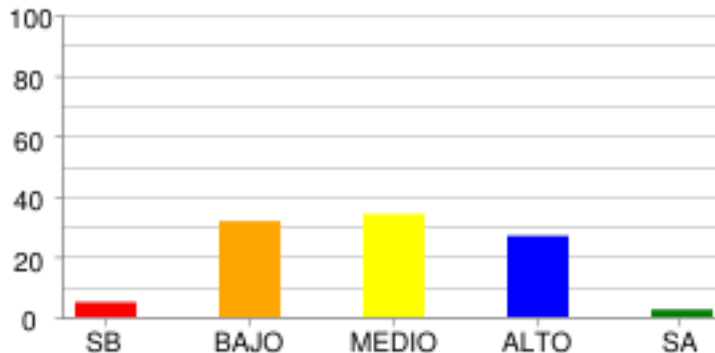

	SB	BAJO	MEDIO	ALTO	SA
% Estudiantes	4.88%	31.71%	34.15%	26.83%	2.44%
# Estudiantes	2	13	14	11	1

REFLEXIÓN Y EVALUACIÓN DEL CONTENIDO DE LOS TEXTOS.

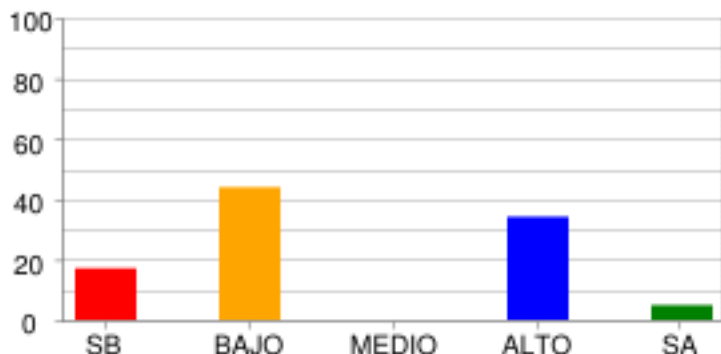

	SB	BAJO	MEDIO	ALTO	SA
% Estudiantes	17.07%	43.9%	0.0%	34.15%	4.88%
# Estudiantes	7	18	0	14	2

MATEMÁTICAS - MATEMÁTICAS

ALEATORIO

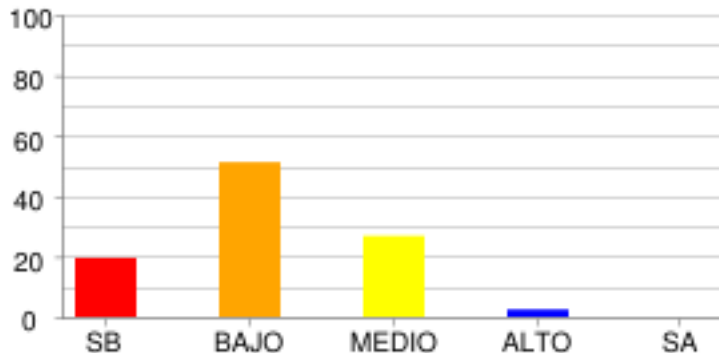

	SB	BAJO	MEDIO	ALTO	SA
% Estudiantes	19.51%	51.22%	26.83%	2.44%	0.0%
# Estudiantes	8	21	11	1	0

GEOMÉTRICO - MÉTRICO

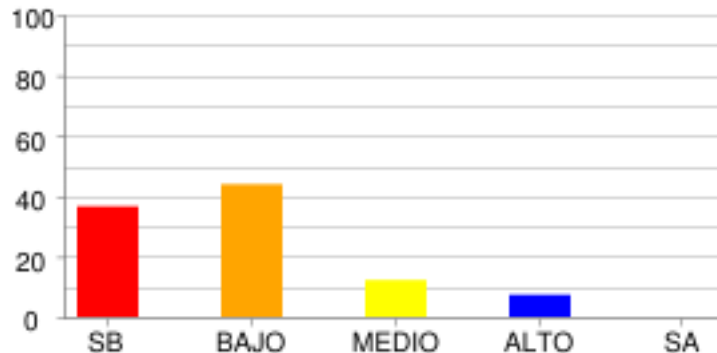

	SB	BAJO	MEDIO	ALTO	SA
% Estudiantes	36.59%	43.9%	12.2%	7.32%	0.0%
# Estudiantes	15	18	5	3	0

NUMÉRICO - VARIACIONAL

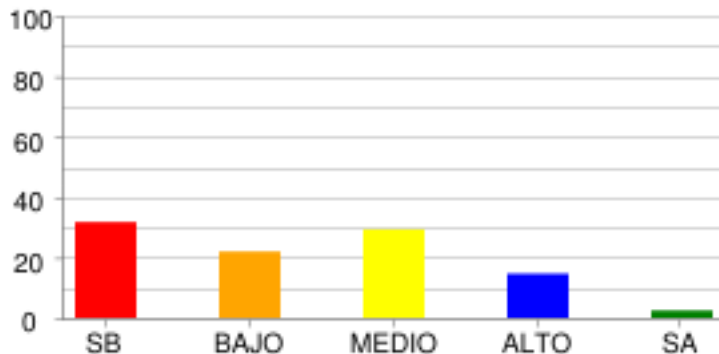

	SB	BAJO	MEDIO	ALTO	SA
% Estudiantes	31.71%	21.95%	29.27%	14.63%	2.44%
# Estudiantes	13	9	12	6	1

CIENCIAS NATURALES - CIENCIAS NATURALES

CIENCIA, TECNOLOGÍA Y SOCIEDAD

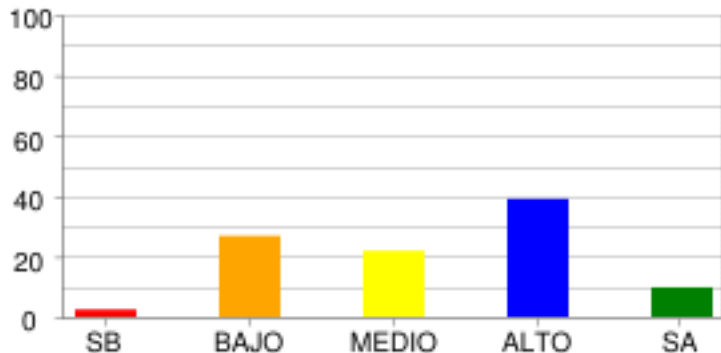

	SB	BAJO	MEDIO	ALTO	SA
% Estudiantes	2.44%	26.83%	21.95%	39.02%	9.76%
# Estudiantes	1	11	9	16	4

ENTORNO VIVO

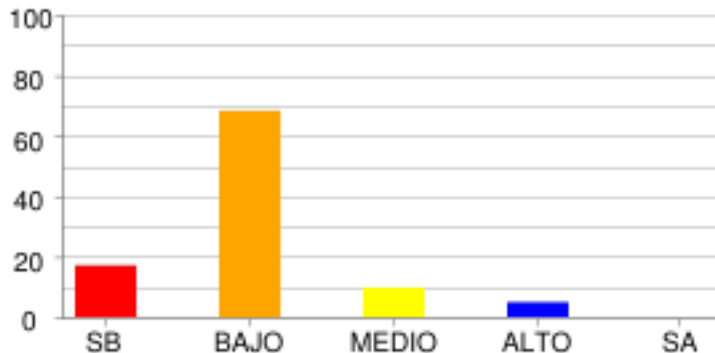

	SB	BAJO	MEDIO	ALTO	SA
% Estudiantes	17.07%	68.29%	9.76%	4.88%	0.0%
# Estudiantes	7	28	4	2	0

SOCIALES Y CIUDADANAS - CIENCIAS SOCIALES

COMPETENCIAS CIUDADANAS

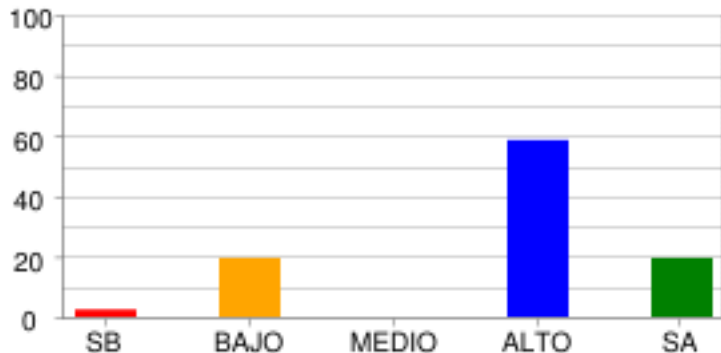

	SB	BAJO	MEDIO	ALTO	SA
% Estudiantes	2.44%	19.51%	0.0%	58.54%	19.51%
# Estudiantes	1	8	0	24	8

EL ESPACIO, EL TERRITORIO, EL AMBIENTE

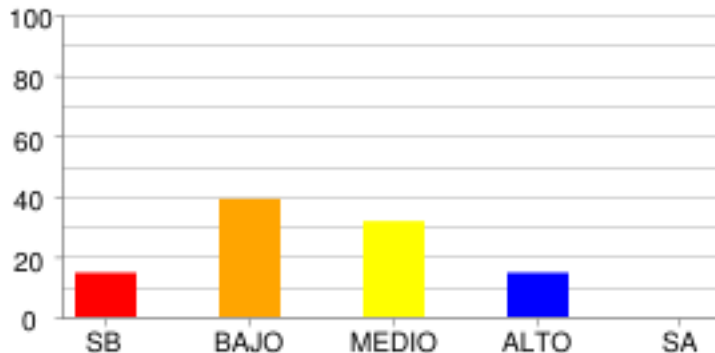

	SB	BAJO	MEDIO	ALTO	SA
% Estudiantes	14.63%	39.02%	31.71%	14.63%	0.0%
# Estudiantes	6	16	13	6	0

EL TIEMPO Y LAS CULTURAS

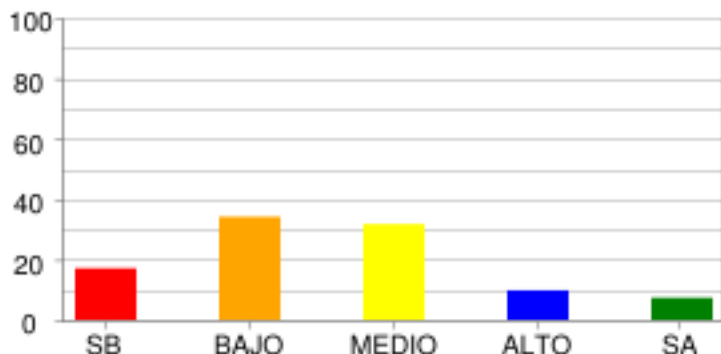

	SB	BAJO	MEDIO	ALTO	SA
% Estudiantes	17.07%	34.15%	31.71%	9.76%	7.32%
# Estudiantes	7	14	13	4	3

PODER, ECONOMÍA Y ORGANIZACIONES SOCIALES

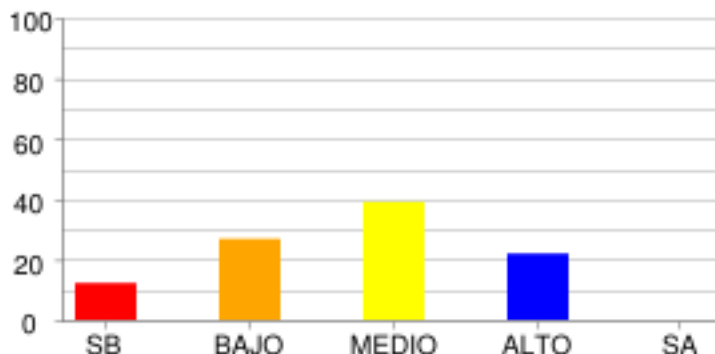

	SB	BAJO	MEDIO	ALTO	SA
% Estudiantes	12.2%	26.83%	39.02%	21.95%	0.0%
# Estudiantes	5	11	16	9	0

DISTRIBUCIÓN DE ESTUDIANTES POR NIVELES DE COMPETENCIA

LECTURA CRÍTICA

ARGUMENTATIVA

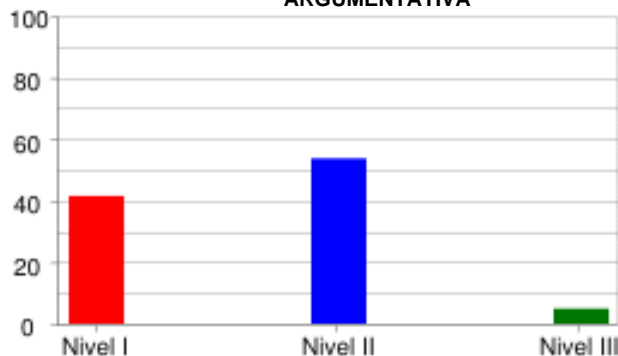

	Nivel I	Nivel II	Nivel III
% Estudiantes	41.46%	53.66%	4.88%
# Estudiantes	17	22	2

INTERPRETATIVA

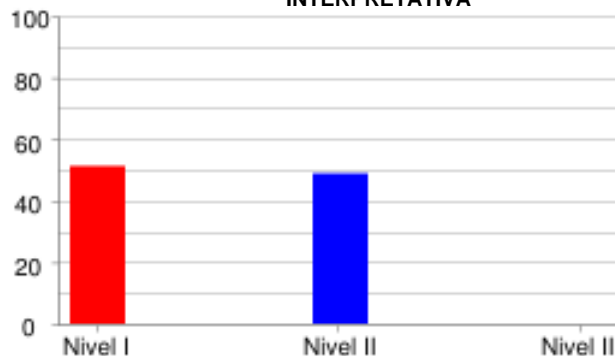

	Nivel I	Nivel II	Nivel III
% Estudiantes	51.22%	48.78%	0.0%
# Estudiantes	21	20	0

PROPOSITIVA

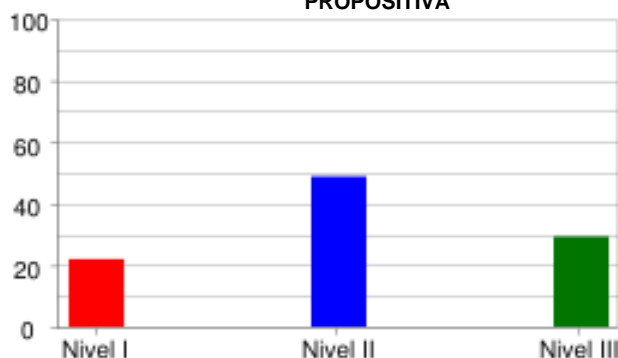

	Nivel I	Nivel II	Nivel III
% Estudiantes	21.95%	48.78%	29.27%
# Estudiantes	9	20	12

PROPOSITIVA

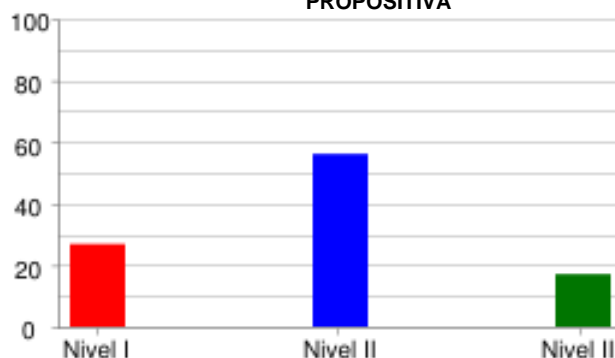

	Nivel I	Nivel II	Nivel III
% Estudiantes	26.83%	56.1%	17.07%
# Estudiantes	11	23	7

MATEMÁTICAS

FORMULACIÓN Y EJECUCIÓN

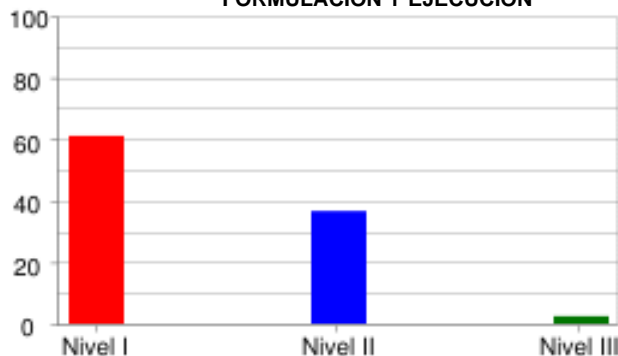

	Nivel I	Nivel II	Nivel III
% Estudiantes	60.98%	36.59%	2.44%
# Estudiantes	25	15	1

INTERPRETACIÓN Y REPRESENTACIÓN

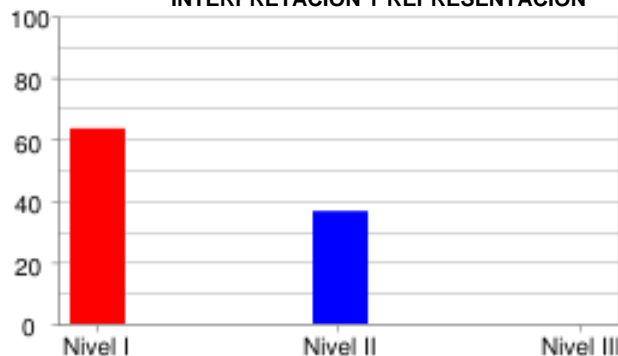

	Nivel I	Nivel II	Nivel III
% Estudiantes	63.41%	36.59%	0.0%
# Estudiantes	26	15	0

RAZONAMIENTO Y ARGUMENTACIÓN



	Nivel I	Nivel II	Nivel III
% Estudiantes	80.49%	9.76%	9.76%
# Estudiantes	33	4	4

CIENCIAS NATURALES

EXPLICACIÓN DE FENÓMENOS

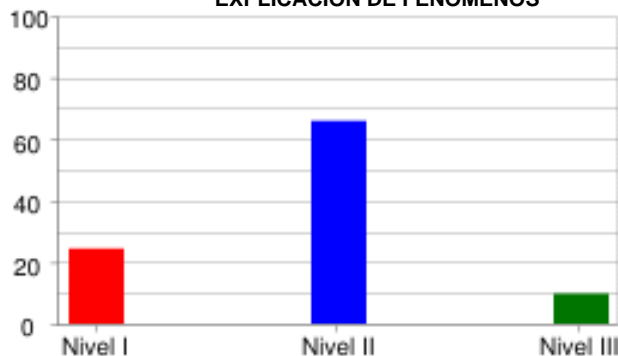

	Nivel I	Nivel II	Nivel III
% Estudiantes	24.39%	65.85%	9.76%
# Estudiantes	10	27	4

INDAGACIÓN

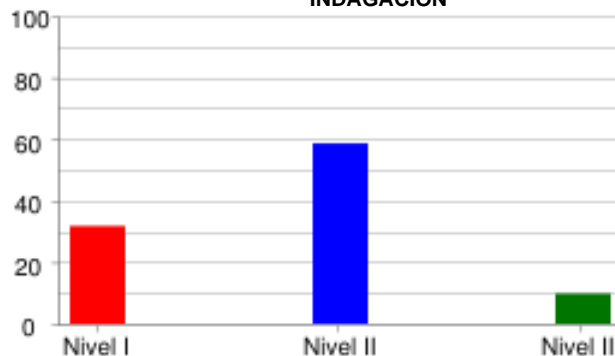

	Nivel I	Nivel II	Nivel III
% Estudiantes	31.71%	58.54%	9.76%
# Estudiantes	13	24	4

USO DEL CONOCIMIENTO CIENTÍFICO

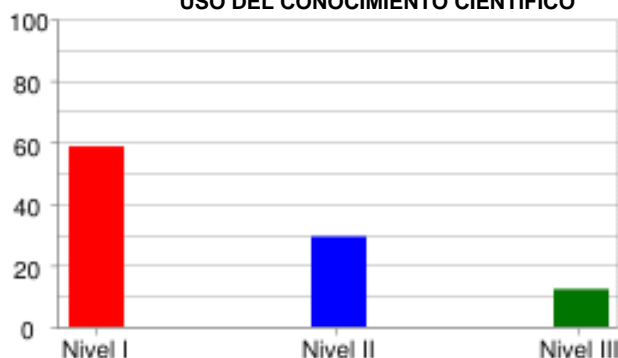

	Nivel I	Nivel II	Nivel III
% Estudiantes	58.54%	29.27%	12.2%
# Estudiantes	24	12	5

SOCIALES Y CIUDADANAS

INTERPRETACIÓN Y ANÁLISIS DE PERSPECTIVAS

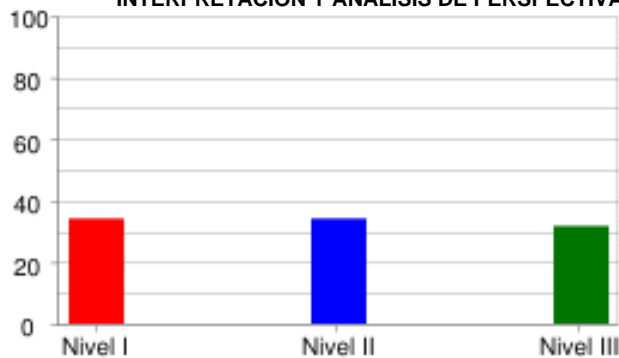

	Nivel I	Nivel II	Nivel III
% Estudiantes	34.15%	34.15%	31.71%
# Estudiantes	14	14	13

PENSAMIENTO REFLEXIVO Y SISTÉMICO

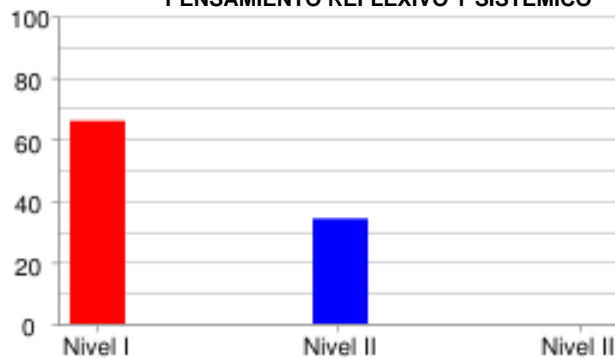

	Nivel I	Nivel II	Nivel III
% Estudiantes	65.85%	34.15%	0.0%
# Estudiantes	27	14	0

PENSAMIENTO SOCIAL



	Nivel I	Nivel II	Nivel III
% Estudiantes	43.9%	26.83%	29.27%
# Estudiantes	18	11	12

INGLÉS

LINGÜÍSTICA

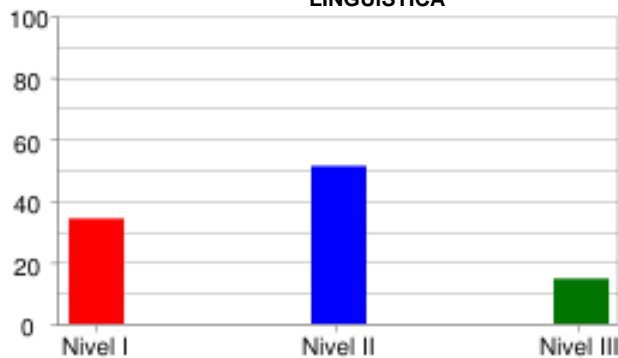

	Nivel I	Nivel II	Nivel III
% Estudiantes	34.15%	51.22%	14.63%
# Estudiantes	14	21	6

PRAGMÁTICA

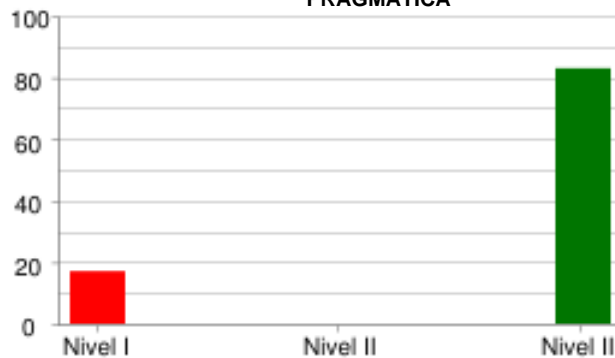

	Nivel I	Nivel II	Nivel III
% Estudiantes	17.07%	0.0%	82.93%
# Estudiantes	7	0	34

SOCIO-LINGÜÍSTICA



	Nivel I	Nivel II	Nivel III
% Estudiantes	63.41%	0.0%	36.59%
# Estudiantes	26	0	15

PRUEBA: MI META ES SABER 9-15-03
 INSTITUCIÓN: I. E. NORMAL SUPERIOR DE SINCELEJO

ÁREA: INGLÉS

INFORME DE INDICADORES Y ANÁLISIS DE RESPUESTAS

#	COMPETENCIAS	COMPONENTES	PORCENTAJE										ID
			A	B	C	D	E	F	G	H	NR		
1	PRAGMÁTICA	AVISOS	17.1	9.8	73.2	0.0	0.0	0.0	0.0	0.0	0.0	0.0	26.8
2	PRAGMÁTICA	AVISOS	70.7	9.8	17.1	0.0	0.0	2.4	0.0	0.0	0.0	0.0	29.3
3	PRAGMÁTICA	AVISOS	12.2	80.5	4.9	0.0	0.0	2.4	0.0	0.0	0.0	0.0	19.5
4	LINGÜÍSTICA	VOCABULARIO	4.9	17.1	17.1	43.9	2.4	14.6	0.0	0.0	0.0	0.0	56.1
5	LINGÜÍSTICA	VOCABULARIO	0.0	7.3	0.0	2.4	82.9	4.9	0.0	2.4	0.0	0.0	17.1
6	LINGÜÍSTICA	VOCABULARIO	73.2	2.4	12.2	4.9	2.4	2.4	2.4	0.0	0.0	0.0	26.8
7	LINGÜÍSTICA	VOCABULARIO	9.8	31.7	31.7	17.1	7.3	0.0	0.0	2.4	0.0	0.0	68.3
8	LINGÜÍSTICA	VOCABULARIO	22.0	31.7	26.8	14.6	2.4	2.4	0.0	0.0	0.0	0.0	68.3
9	SOCIO-LINGÜÍSTICA	COMUNICACIÓN	26.8	19.5	53.7	0.0	0.0	0.0	0.0	0.0	0.0	0.0	46.3
10	SOCIO-LINGÜÍSTICA	COMUNICACIÓN	26.8	53.7	19.5	0.0	0.0	0.0	0.0	0.0	0.0	0.0	46.3
11	SOCIO-LINGÜÍSTICA	COMUNICACIÓN	17.1	26.8	56.1	0.0	0.0	0.0	0.0	0.0	0.0	0.0	82.9
12	LINGÜÍSTICA	COMPLETAR TEXTOS	41.5	46.3	12.2	0.0	0.0	0.0	0.0	0.0	0.0	0.0	58.5
13	LINGÜÍSTICA	COMPLETAR TEXTOS	19.5	75.6	4.9	0.0	0.0	0.0	0.0	0.0	0.0	0.0	24.4
14	LINGÜÍSTICA	COMPLETAR TEXTOS	43.9	34.1	22.0	0.0	0.0	0.0	0.0	0.0	0.0	0.0	56.1
15	LINGÜÍSTICA	COMPLETAR TEXTOS	39.0	46.3	14.6	0.0	0.0	0.0	0.0	0.0	0.0	0.0	85.4
16	LINGÜÍSTICA	COMPLETAR TEXTOS	9.8	2.4	87.8	0.0	0.0	0.0	0.0	0.0	0.0	0.0	90.2

ID	NO ACERTARON LA RESPUESTA CORRECTA
NR	NO RESPONDIO

PRUEBA: MI META ES SABER 9-15-03
 INSTITUCIÓN: I. E. NORMAL SUPERIOR DE SINCELEJO

ÁREA: **LECTURA CRÍTICA**

INFORME DE INDICADORES Y ANÁLISIS DE RESPUESTAS

#	COMPETENCIAS	COMPONENTES	PORCENTAJE										ID
			A	B	C	D	E	F	G	H	NR		
17	PROPOSITIVA	IDENTIFICACIÓN DE LOS	61.0	7.3	2.4	29.3	0.0	0.0	0.0	0.0	0.0	0.0	39.0
18	PROPOSITIVA	IDENTIFICACIÓN DE LOS	70.7	19.5	2.4	7.3	0.0	0.0	0.0	0.0	0.0	0.0	29.3
19	PROPOSITIVA	IDENTIFICACIÓN DE LOS	61.0	12.2	14.6	12.2	0.0	0.0	0.0	0.0	0.0	0.0	39.0
20	INTERPRETATIVA	IDENTIFICACIÓN DE LOS	26.8	14.6	48.8	9.8	0.0	0.0	0.0	0.0	0.0	0.0	90.2
21	ARGUMENTATIVA	ARTICULACIÓN DE LAS PA	39.0	14.6	36.6	9.8	0.0	0.0	0.0	0.0	0.0	0.0	63.4
22	PROPOSITIVA	ARTICULACIÓN DE LAS PA	80.5	2.4	9.8	7.3	0.0	0.0	0.0	0.0	0.0	0.0	19.5
23	PROPOSITIVA	ARTICULACIÓN DE LAS PA	14.6	17.1	31.7	36.6	0.0	0.0	0.0	0.0	0.0	0.0	68.3
24	PROPOSITIVA	ARTICULACIÓN DE LAS PA	24.4	2.4	14.6	58.5	0.0	0.0	0.0	0.0	0.0	0.0	75.6
25	ARGUMENTATIVA	REFLEXIÓN Y EVALUACIÓN	24.4	14.6	43.9	17.1	0.0	0.0	0.0	0.0	0.0	0.0	56.1
26	INTERPRETATIVA	IDENTIFICACIÓN DE LOS	61.0	24.4	7.3	7.3	0.0	0.0	0.0	0.0	0.0	0.0	39.0
27	INTERPRETATIVA	REFLEXIÓN Y EVALUACIÓN	36.6	2.4	56.1	4.9	0.0	0.0	0.0	0.0	0.0	0.0	63.4
28	INTERPRETATIVA	ARTICULACIÓN DE LAS PA	41.5	24.4	7.3	26.8	0.0	0.0	0.0	0.0	0.0	0.0	58.5
29	INTERPRETATIVA	REFLEXIÓN Y EVALUACIÓN	43.9	2.4	7.3	46.3	0.0	0.0	0.0	0.0	0.0	0.0	53.7
30	PROPOSITIVA	IDENTIFICACIÓN DE LOS	22.0	22.0	29.3	26.8	0.0	0.0	0.0	0.0	0.0	0.0	70.7
31	INTERPRETATIVA	IDENTIFICACIÓN DE LOS	31.7	36.6	9.8	22.0	0.0	0.0	0.0	0.0	0.0	0.0	63.4
32	ARGUMENTATIVA	IDENTIFICACIÓN DE LOS	12.2	7.3	14.6	65.9	0.0	0.0	0.0	0.0	0.0	0.0	34.1

ID	NO ACERTARON LA RESPUESTA CORRECTA
NR	NO RESPONDIO

PRUEBA: MI META ES SABER 9-15-03 ÁREA: MATEMÁTICAS
 INSTITUCIÓN: I. E. NORMAL SUPERIOR DE SINCELEJO

INFORME DE INDICADORES Y ANÁLISIS DE RESPUESTAS

#	COMPETENCIAS	COMPONENTES	PORCENTAJE									ID
			A	B	C	D	E	F	G	H	NR	
33	INTERPRETACIÓN Y REPRES	GEOMÉTRICO - MÉTRICO	36.6	19.5	14.6	29.3	0.0	0.0	0.0	0.0	0.0	80.5
34	FORMULACIÓN Y EJECUCIÓN	ALEATORIO	9.8	26.8	41.5	22.0	0.0	0.0	0.0	0.0	0.0	78.0
35	FORMULACIÓN Y EJECUCIÓN	ALEATORIO	34.1	31.7	22.0	12.2	0.0	0.0	0.0	0.0	0.0	65.9
36	INTERPRETACIÓN Y REPRES	GEOMÉTRICO - MÉTRICO	24.4	7.3	53.7	14.6	0.0	0.0	0.0	0.0	0.0	92.7
37	INTERPRETACIÓN Y REPRES	NUMÉRICO - VARIACIONAL	41.5	19.5	12.2	26.8	0.0	0.0	0.0	0.0	0.0	58.5
38	INTERPRETACIÓN Y REPRES	GEOMÉTRICO - MÉTRICO	24.4	31.7	22.0	22.0	0.0	0.0	0.0	0.0	0.0	78.0
39	RAZONAMIENTO Y ARGUMENT	NUMÉRICO - VARIACIONAL	17.1	34.1	4.9	43.9	0.0	0.0	0.0	0.0	0.0	56.1
40	RAZONAMIENTO Y ARGUMENT	NUMÉRICO - VARIACIONAL	9.8	17.1	39.0	34.1	0.0	0.0	0.0	0.0	0.0	61.0
41	INTERPRETACIÓN Y REPRES	NUMÉRICO - VARIACIONAL	17.1	36.6	24.4	22.0	0.0	0.0	0.0	0.0	0.0	63.4
42	RAZONAMIENTO Y ARGUMENT	NUMÉRICO - VARIACIONAL	19.5	36.6	17.1	26.8	0.0	0.0	0.0	0.0	0.0	82.9
43	RAZONAMIENTO Y ARGUMENT	NUMÉRICO - VARIACIONAL	4.9	22.0	46.3	26.8	0.0	0.0	0.0	0.0	0.0	53.7
44	FORMULACIÓN Y EJECUCIÓN	GEOMÉTRICO - MÉTRICO	36.6	24.4	24.4	14.6	0.0	0.0	0.0	0.0	0.0	63.4
45	FORMULACIÓN Y EJECUCIÓN	ALEATORIO	17.1	26.8	29.3	26.8	0.0	0.0	0.0	0.0	0.0	73.2
46	RAZONAMIENTO Y ARGUMENT	GEOMÉTRICO - MÉTRICO	48.8	4.9	29.3	17.1	0.0	0.0	0.0	0.0	0.0	95.1
47	FORMULACIÓN Y EJECUCIÓN	ALEATORIO	14.6	26.8	41.5	17.1	0.0	0.0	0.0	0.0	0.0	85.4
48	RAZONAMIENTO Y ARGUMENT	ALEATORIO	22.0	34.1	29.3	14.6	0.0	0.0	0.0	0.0	0.0	85.4

ID	NO ACERTARON LA RESPUESTA CORRECTA
NR	NO RESPONDIO

PRUEBA: MI META ES SABER 9-15-03 ÁREA: CIENCIAS NATURALES
 INSTITUCIÓN: I. E. NORMAL SUPERIOR DE SINCELEJO

INFORME DE INDICADORES Y ANÁLISIS DE RESPUESTAS

#	COMPETENCIAS	COMPONENTES	PORCENTAJE										ID
			A	B	C	D	E	F	G	H	NR		
49	INDAGACIÓN	ENTORNO VIVO	26.8	14.6	24.4	34.1	0.0	0.0	0.0	0.0	0.0	0.0	73.2
50	USO DEL CONOCIMIENTO C	ENTORNO VIVO	34.1	22.0	12.2	31.7	0.0	0.0	0.0	0.0	0.0	0.0	87.8
51	EXPLICACIÓN DE FENÓMEN	ENTORNO VIVO	9.8	29.3	34.1	26.8	0.0	0.0	0.0	0.0	0.0	0.0	73.2
52	EXPLICACIÓN DE FENÓMEN	ENTORNO VIVO	7.3	31.7	9.8	51.2	0.0	0.0	0.0	0.0	0.0	0.0	48.8
53	INDAGACIÓN	ENTORNO VIVO	53.7	31.7	7.3	7.3	0.0	0.0	0.0	0.0	0.0	0.0	46.3
54	INDAGACIÓN	ENTORNO VIVO	19.5	51.2	14.6	14.6	0.0	0.0	0.0	0.0	0.0	0.0	85.4
55	EXPLICACIÓN DE FENÓMEN	ENTORNO VIVO	4.9	29.3	48.8	17.1	0.0	0.0	0.0	0.0	0.0	0.0	70.7
56	USO DEL CONOCIMIENTO C	ENTORNO VIVO	29.3	39.0	26.8	4.9	0.0	0.0	0.0	0.0	0.0	0.0	61.0
57	USO DEL CONOCIMIENTO C	CIENCIA, TECNOLOGÍA Y	24.4	29.3	26.8	19.5	0.0	0.0	0.0	0.0	0.0	0.0	70.7
58	EXPLICACIÓN DE FENÓMEN	CIENCIA, TECNOLOGÍA Y	7.3	17.1	70.7	4.9	0.0	0.0	0.0	0.0	0.0	0.0	29.3
59	EXPLICACIÓN DE FENÓMEN	CIENCIA, TECNOLOGÍA Y	24.4	7.3	56.1	12.2	0.0	0.0	0.0	0.0	0.0	0.0	43.9
60	INDAGACIÓN	CIENCIA, TECNOLOGÍA Y	31.7	26.8	29.3	12.2	0.0	0.0	0.0	0.0	0.0	0.0	70.7
61	USO DEL CONOCIMIENTO C	CIENCIA, TECNOLOGÍA Y	19.5	14.6	2.4	63.4	0.0	0.0	0.0	0.0	0.0	0.0	36.6
62	INDAGACIÓN	CIENCIA, TECNOLOGÍA Y	7.3	14.6	65.9	12.2	0.0	0.0	0.0	0.0	0.0	0.0	34.1
63	INDAGACIÓN	CIENCIA, TECNOLOGÍA Y	48.8	12.2	36.6	2.4	0.0	0.0	0.0	0.0	0.0	0.0	51.2
64	INDAGACIÓN	CIENCIA, TECNOLOGÍA Y	12.2	9.8	73.2	4.9	0.0	0.0	0.0	0.0	0.0	0.0	26.8

ID	NO ACERTARON LA RESPUESTA CORRECTA
NR	NO RESPONDIO

PRUEBA: MI META ES SABER 9-15-03
 INSTITUCIÓN: I. E. NORMAL SUPERIOR DE SINCELEJO

ÁREA: **LECTURA CRITICA II**

INFORME DE INDICADORES Y ANÁLISIS DE RESPUESTAS

#	COMPETENCIAS	COMPONENTES	PORCENTAJE										ID
			A	B	C	D	E	F	G	H	NR		
65	ARGUMENTATIVA	LA PREGUNTA DEL HOMBRE	14.6	12.2	29.3	43.9	0.0	0.0	0.0	0.0	0.0	0.0	56.1
66	ARGUMENTATIVA	LA PREGUNTA DEL HOMBRE	14.6	31.7	31.7	22.0	0.0	0.0	0.0	0.0	0.0	0.0	68.3
67	INTERPRETATIVA	LA PREGUNTA DEL HOMBRE	24.4	46.3	22.0	7.3	0.0	0.0	0.0	0.0	0.0	0.0	92.7
68	INTERPRETATIVA	LA PREGUNTA DEL HOMBRE	17.1	48.8	26.8	7.3	0.0	0.0	0.0	0.0	0.0	0.0	51.2
69	PROPOSITIVA	LA PREGUNTA DEL HOMBRE	39.0	31.7	12.2	17.1	0.0	0.0	0.0	0.0	0.0	0.0	68.3
70	PROPOSITIVA	LA PREGUNTA DEL HOMBRE	58.5	9.8	19.5	12.2	0.0	0.0	0.0	0.0	0.0	0.0	41.5
71	INTERPRETATIVA	LA PREGUNTA DEL HOMBRE	2.4	39.0	22.0	36.6	0.0	0.0	0.0	0.0	0.0	0.0	63.4
72	INTERPRETATIVA	LA PREGUNTA DEL HOMBRE	24.4	24.4	46.3	4.9	0.0	0.0	0.0	0.0	0.0	0.0	75.6
73	ARGUMENTATIVA	LA PREGUNTA DEL HOMBRE	34.1	41.5	22.0	2.4	0.0	0.0	0.0	0.0	0.0	0.0	65.9
74	ARGUMENTATIVA	LA PREGUNTA DEL HOMBRE	12.2	34.1	17.1	36.6	0.0	0.0	0.0	0.0	0.0	0.0	87.8

ID	NO ACERTARON LA RESPUESTA CORRECTA
NR	NO RESPONDIO

PRUEBA: MI META ES SABER 9-15-03 ÁREA: **SOCIALES Y CIUDADANAS**
 INSTITUCIÓN: I. E. NORMAL SUPERIOR DE SINCELEJO

INFORME DE INDICADORES Y ANÁLISIS DE RESPUESTAS

#	COMPETENCIAS	COMPONENTES	PORCENTAJE										ID
			A	B	C	D	E	F	G	H	NR		
75	PENSAMIENTO REFLEXIVO	EL ESPACIO, EL TERRITO	26.8	56.1	9.8	7.3	0.0	0.0	0.0	0.0	0.0	0.0	43.9
76	PENSAMIENTO REFLEXIVO	EL ESPACIO, EL TERRITO	17.1	51.2	17.1	14.6	0.0	0.0	0.0	0.0	0.0	0.0	85.4
77	INTERPRETACIÓN Y ANÁLI	PODER, ECONOMÍA Y ORGA	29.3	4.9	56.1	9.8	0.0	0.0	0.0	0.0	0.0	0.0	43.9
78	PENSAMIENTO SOCIAL	PODER, ECONOMÍA Y ORGA	4.9	19.5	63.4	12.2	0.0	0.0	0.0	0.0	0.0	0.0	36.6
79	PENSAMIENTO SOCIAL	EL TIEMPO Y LAS CULTUR	58.5	34.1	4.9	2.4	0.0	0.0	0.0	0.0	0.0	0.0	41.5
80	INTERPRETACIÓN Y ANÁLI	EL TIEMPO Y LAS CULTUR	34.1	24.4	17.1	24.4	0.0	0.0	0.0	0.0	0.0	0.0	75.6
81	INTERPRETACIÓN Y ANÁLI	COMPETENCIAS CIUDADANA	90.2	7.3	2.4	0.0	0.0	0.0	0.0	0.0	0.0	0.0	9.8
82	INTERPRETACIÓN Y ANÁLI	COMPETENCIAS CIUDADANA	7.3	58.5	24.4	9.8	0.0	0.0	0.0	0.0	0.0	0.0	41.5
83	INTERPRETACIÓN Y ANÁLI	EL TIEMPO Y LAS CULTUR	24.4	43.9	19.5	12.2	0.0	0.0	0.0	0.0	0.0	0.0	75.6
84	PENSAMIENTO SOCIAL	EL TIEMPO Y LAS CULTUR	24.4	24.4	29.3	22.0	0.0	0.0	0.0	0.0	0.0	0.0	70.7
85	PENSAMIENTO REFLEXIVO	PODER, ECONOMÍA Y ORGA	31.7	19.5	39.0	9.8	0.0	0.0	0.0	0.0	0.0	0.0	90.2
86	PENSAMIENTO SOCIAL	PODER, ECONOMÍA Y ORGA	7.3	29.3	22.0	41.5	0.0	0.0	0.0	0.0	0.0	0.0	58.5
87	PENSAMIENTO REFLEXIVO	EL ESPACIO, EL TERRITO	34.1	39.0	24.4	2.4	0.0	0.0	0.0	0.0	0.0	0.0	75.6
88	PENSAMIENTO SOCIAL	EL TIEMPO Y LAS CULTUR	34.1	19.5	41.5	4.9	0.0	0.0	0.0	0.0	0.0	0.0	80.5
89	INTERPRETACIÓN Y ANÁLI	COMPETENCIAS CIUDADANA	4.9	29.3	46.3	19.5	0.0	0.0	0.0	0.0	0.0	0.0	53.7
90	PENSAMIENTO SOCIAL	EL ESPACIO, EL TERRITO	14.6	51.2	19.5	14.6	0.0	0.0	0.0	0.0	0.0	0.0	48.8

ID	NO ACERTARON LA RESPUESTA CORRECTA
NR	NO RESPONDIO