

INFORME DE ASIGNATURAS (GENERAL)

**INSTITUCIÓN:** I. E. NORMAL SUPERIOR DE SINCELEJO VESPERTINA  
**PRUEBA:** MI META ES SABER 8-15-03

**CIUDAD:** SINCELEJO  
**FECHA:** 29 / OCTUBRE / 2015

GRUPO	NOMBRE	PUESTO				NÚCLEO COMÚN				
		CAT	PROMEDIO	GRA	GRU	ALC	AMT	ACN	ASC	AI
8°2	PEREZ CORPAS ANGIE PAOLA	M	205	1	1	44	38	31	50	44
8°1	ARROYO YENERIS LAURA VANESSA	M	205	2	1	50	44	31	44	25
8°2	AVILA PESTANA KELLY PAOLA	M	205	3	2	50	44	31	44	25
8°3	ALMANZA CORRALES MARIA CECILIA	M	204	4	1	44	44	38	38	38
8°2	ROYET MONTES VANESSA DEL CARMEN	M	197	5	3	31	31	50	44	44
8°4	VITOLA OZUNA SEBASTIAN	M	191	6	1	31	44	38	38	44
8°2	ROMERO SIERRA LAUREN SOFIA	M	188	7	4	31	38	31	44	56
8°4	ARRIETA MONTERROZA ROBERTO CARLOS	M	184	8	2	38	31	38	38	44
8°4	CALONGE RODRIGUEZ ISAIAS JOSE	M	184	9	3	38	25	44	38	44
8°4	JIMENEZ RAMIREZ SARAIS ANDREA	M	181	10	4	25	44	31	38	56
8°4	BERTEL MEZA HONAIRO LUIS	M	173	11	5	31	25	50	38	19
8°2	RICARDO CARRASCAL JOHAN ENRIQUE	M	173	12	5	31	31	25	50	38
8°2	CONTRERAS BALOCO JOSE ANDRES	M	170	13	6	31	6	38	56	50
8°4	MADRIGAL TORRES SHARON ESTEFANI	M	168	14	6	50	31	19	44	6
8°4	PALACIO CORTINES STEFANIA	M	167	15	7	38	38	25	31	38
8°3	MORALES GUEVARA MAILYN ELIANA	M	167	16	2	38	25	25	50	19
8°4	BANQUETH MEZA SARITH	M	166	17	8	31	25	31	38	56
8°3	SALCEDO TOSCANO DEIBER DE JESUS	M	165	18	3	25	13	44	44	50
8°3	RAMIREZ GARCIA MARIA FERNANDA	M	164	19	4	44	31	38	25	13
8°2	BUELVAS GONZALEZ JHON ALEXIS	M	163	20	7	38	19	38	38	25
8°1	MEDRANO CONTRERAS MARIANA PAOLA	M	162	21	2	44	19	19	44	44
8°1	CARRASCO RICARDO MOISES DAVID	M	159	22	3	25	38	31	31	38
8°1	VERGARA MEDINA KATTY LILIANA	M	159	23	4	38	25	31	31	38
8°4	CASTRO CARDENAS DANIELA ANDREA	M	159	24	9	38	6	31	50	38

**INFORME DE ASIGNATURAS (GENERAL)**

**INSTITUCIÓN:** I. E. NORMAL SUPERIOR DE SINCELEJO VESPERTINA  
**PRUEBA:** MI META ES SABER 8-15-03

**CIUDAD:** SINCELEJO  
**FECHA:** 29 / OCTUBRE / 2015

GRUPO	NOMBRE	PUESTO				NÚCLEO COMÚN				
		CAT	PROMEDIO	GRA	GRU	ALC	AMT	ACN	ASC	AI
8°4	PEREZ PIÑEREZ ROBERTO CARLOS	M	159	25	10	38	31	25	31	38
8°4	HERNANDEZ ORTEGA LUISA FERNANDA	M	155	26	11	13	44	31	38	25
8°2	MOLANO PEREZ LUZ ESTEFANY	M	152	27	8	13	31	31	44	38
8°4	MOLINA AGUAS YUNEIRIS	M	152	28	12	31	31	38	25	19
8°1	ALMARIO ARZUZA GUSTAVO ADOLFO	M	149	29	5	56	0	25	38	31
8°3	ANAYA DIAZ OSCAR DAVID	M	148	30	5	31	25	31	25	50
8°1	VITOLA VARGAS GERALDIN PAOLA	M	147	31	6	38	31	25	31	6
8°1	VALERIO ALVAREZ MARIA FERNANDA	M	145	32	7	31	19	44	19	38
8°3	DIAZ LAZARO KATTY KELLEY	M	145	33	6	38	6	38	25	56
8°1	SIERRA OSORIO ANDREA CAROLINA	M	143	34	8	38	19	38	19	31
8°3	MENDOZA ALMANZA JOSE GERMAN	M	143	35	7	38	31	25	13	50
8°1	LLANOS HERNANDEZ MARIA PAULINA	M	142	36	9	44	25	31	19	13
8°1	GARCIA BERRIO NERIO LUIS	M	141	37	10	38	31	38	13	6
8°1	ESTRADA CASTILLO NELSON ANDRES	M	140	38	11	25	25	44	19	25
8°3	VILORIA VILORIA LUISA FERNANDA	M	139	39	8	31	19	31	25	44
8°3	BLANCO MARQUEZ ALEXIS DAVID	M	134	40	9	25	38	19	13	63
8°1	ARROYO ARRIETA MARCELA MARIA	M	130	41	12	31	19	31	19	38
8°4	TORRES MENAZAS YEHISTIN LOHANA	M	130	42	13	19	19	31	31	38
8°4	NUÑEZ MORE KATIA ELENA	M	128	43	14	25	19	19	38	31
8°4	DELUQUEZ RUIZ JUBIRITH MILENA	M	127	44	15	31	25	25	19	31
8°4	BUELVAS RIOS JESUS MANUEL	I	125	45	16	31	38	25	6	25
8°1	CORREA ESPEJO YENIFER	I	123	46	13	31	25	25	13	38
8°1	LLANOS RODELO KATERINE ANDREA	I	123	47	14	19	19	25	31	38
8°4	PELUFO TERAN JUAN DIEGO	I	113	48	17	19	25	25	19	31

INFORME DE ASIGNATURAS (GENERAL)

**INSTITUCIÓN:** I. E. NORMAL SUPERIOR DE SINCELEJO VESPERTINA  
**PRUEBA:** MI META ES SABER 8-15-03

**CIUDAD:** SINCELEJO  
**FECHA:** 29 / OCTUBRE / 2015

GRUPO	NOMBRE	PUESTO				NÚCLEO COMÚN				
		CAT	PROMEDIO	GRA	GRU	ALC	AMT	ACN	ASC	AI
8°1	MARTINEZ MARTINEZ MARIA PAULA	I	109	49	15	25	13	25	19	38
8°2	BERRICK BALSEIRO ELKIN DAVID	I	107	50	9	25	19	13	25	31
8°1	BANQUET TORO SANDY PAOLA	I	102	51	16	19	25	25	13	19
8°2	MONTERO GONZALEZ JUAN MIGUEL	I	102	52	10	38	6	19	19	19
8°1	CASTRO ROMERO ROBERTO CARLOS	I	75	53	17	13	6	19	19	25
<b>PROMEDIOS</b>			<b>152.58</b>			<b>32.7</b>	<b>25.9</b>	<b>30.7</b>	<b>31.0</b>	<b>34.3</b>

**DETALLE INFORME DE ASIGNATURAS (GENERAL)**

**INSTITUCIÓN:** I. E. NORMAL SUPERIOR DE SINCELEJO VESPERTINA  
**PRUEBA:** MI META ES SABER 8-15-03

**CIUDAD:** SINCELEJO  
**FECHA:** 29 / OCTUBRE / 2015

<b>SIGLA</b>	<b>ASIGNATURA</b>	<b>CANT. PREGUNTAS</b>
LC	LECTURA CRÍTICA	16
MT	MATEMÁTICAS	16
CN	CIENCIAS NATURALES	16
CS	CIENCIAS SOCIALES	16
I	INGLÉS	16

**GRAFICOS COMPARATIVOS**

**INSTITUCIÓN:** I. E. NORMAL SUPERIOR DE SINCELEJO VESPERTINA  
**PRUEBA:** MI META ES SABER 8-15-03

**CIUDAD:** SINCELEJO  
**FECHA:** OCTUBRE 29 DE 2015

**PROMEDIOS PRUEBA VS NACIONAL**

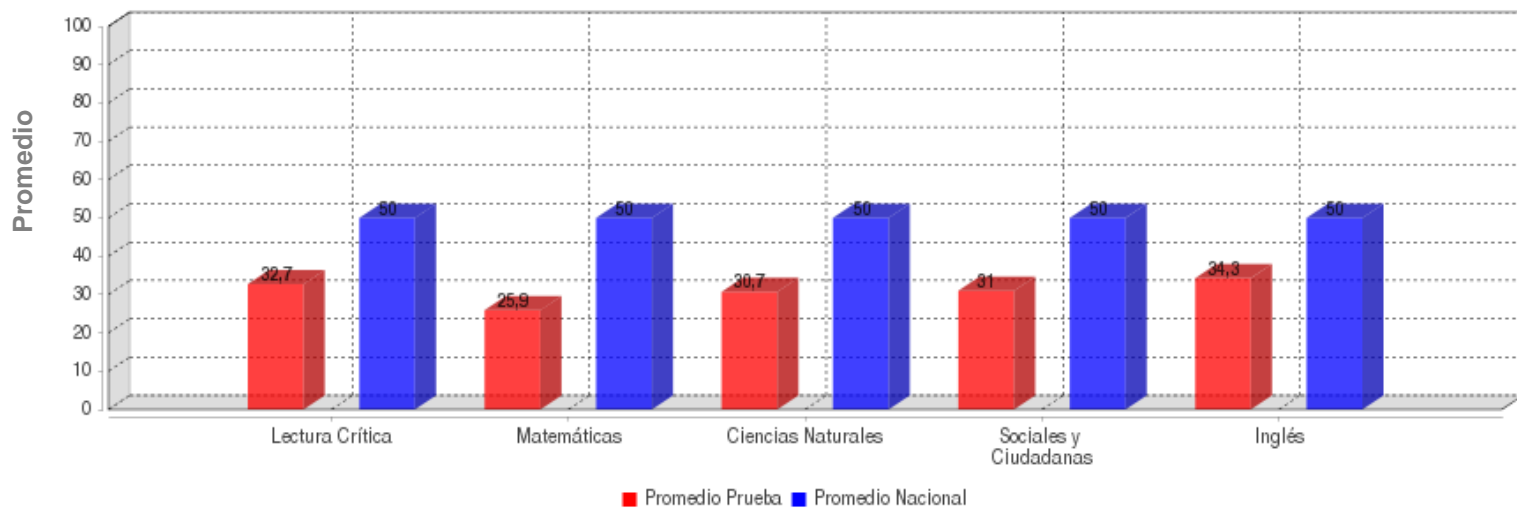

	LECTURA CRÍTICA	MATEMÁTICAS	CIENCIAS NATURALES	SOCIALES Y CIUDADANA	INGLÉS
<b>PROMEDIO</b>	<b>32.7</b>	<b>25.9</b>	<b>30.7</b>	<b>31.0</b>	<b>34.3</b>
<b>PROM. NACIONAL</b>	<b>50.0</b>	<b>50.0</b>	<b>50.0</b>	<b>50.0</b>	<b>50.0</b>

**DESVIACIONES PRUEBA VS NACIONAL**

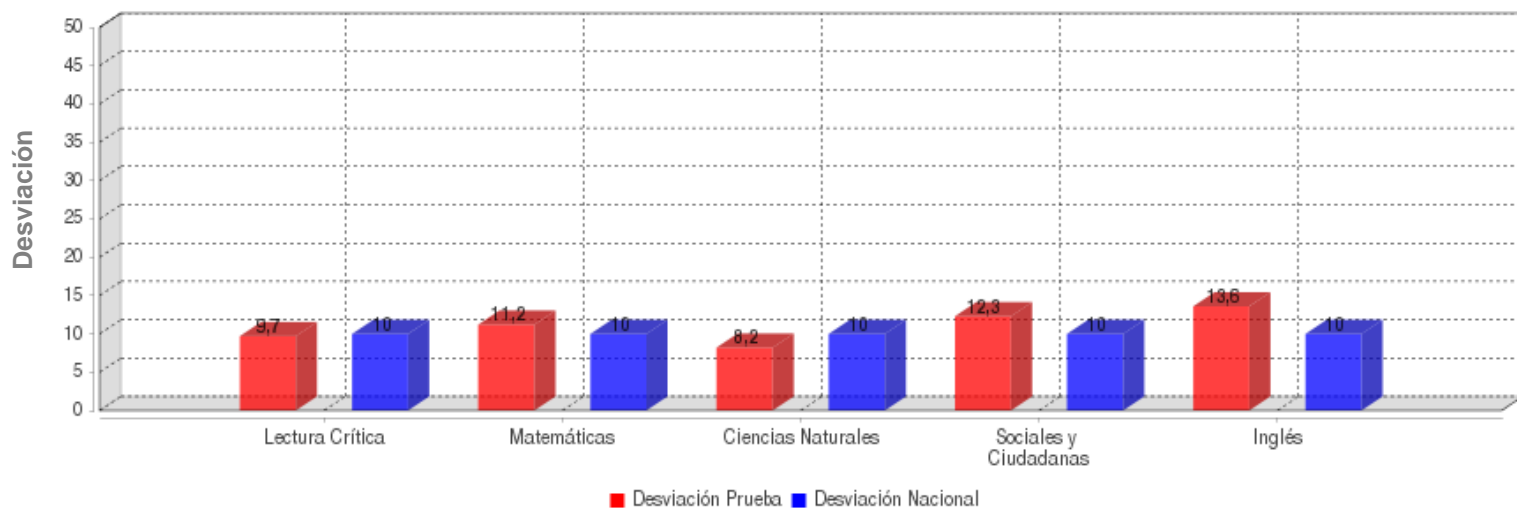

	LECTURA CRÍTICA	MATEMÁTICAS	CIENCIAS NATURALES	SOCIALES Y CIUDADANA	INGLÉS
<b>DESVIACIÓN</b>	<b>9.7</b>	<b>11.2</b>	<b>8.2</b>	<b>12.3</b>	<b>13.6</b>
<b>DESV. NACIONAL</b>	<b>10.0</b>	<b>10.0</b>	<b>10.0</b>	<b>10.0</b>	<b>10.0</b>

**GRAFICOS COMPARATIVOS**

**INSTITUCIÓN:** I. E. NORMAL SUPERIOR DE SINCELEJO VESPERTINA  
**PRUEBA:** MI META ES SABER 8-15-03

**CIUDAD:** SINCELEJO  
**FECHA:** OCTUBRE 29 DE 2015

**MÁXIMOS Y MÍNIMOS**

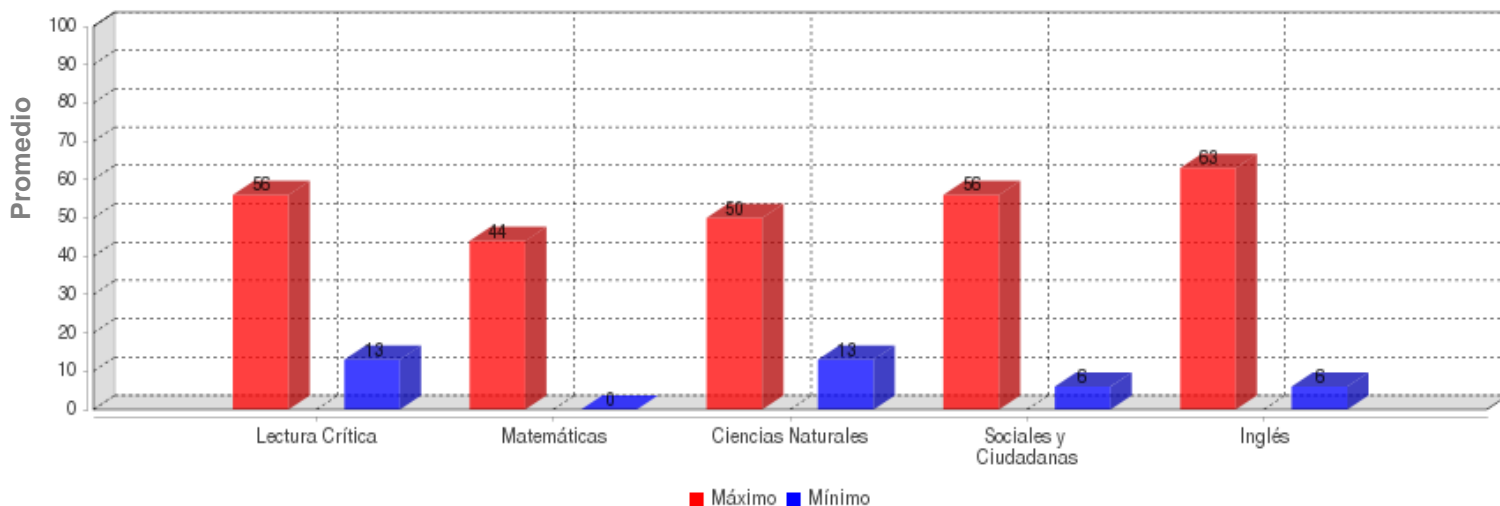

	LECTURA CRÍTICA	MATEMÁTICAS	CIENCIAS NATURALES	SOCIALES Y CIUDADANA	INGLÉS
<b>MÁXIMO</b>	56.0	44.0	50.0	56.0	63.0
<b>MÍNIMO</b>	13.0	0.0	13.0	6.0	6.0

**PROMEDIOS ASIGNATURAS**

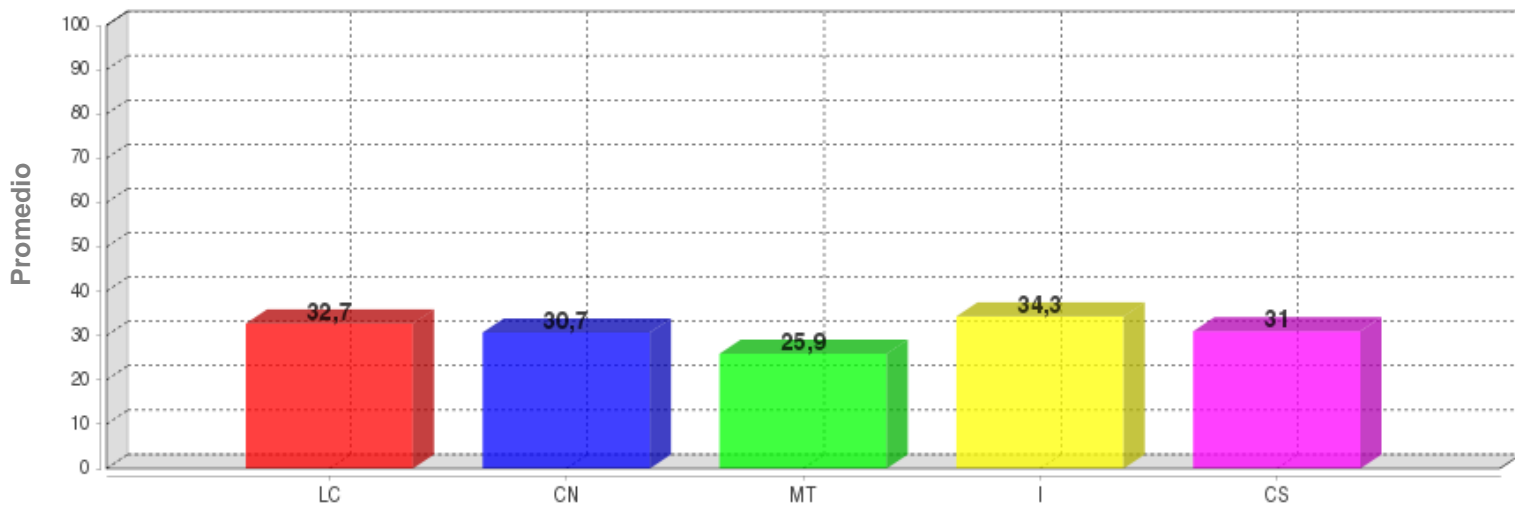

	LC	CN	MT	I	CS
<b>PROMEDIO</b>	<b>32.7</b>	<b>30.7</b>	<b>25.9</b>	<b>34.3</b>	<b>31.0</b>

**DISTRIBUCIÓN DE ESTUDIANTES POR NIVELES DE COMPONENTES**

**INGLÉS - INGLÉS**

**AVISOS**

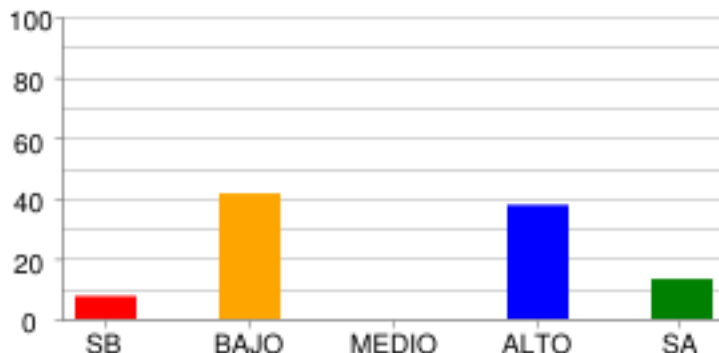

	SB	BAJO	MEDIO	ALTO	SA
<b>% Estudiantes</b>	7.55%	41.51%	0.0%	37.74%	13.21%
<b># Estudiantes</b>	4	22	0	20	7

**COMPLETAR TEXTOS**

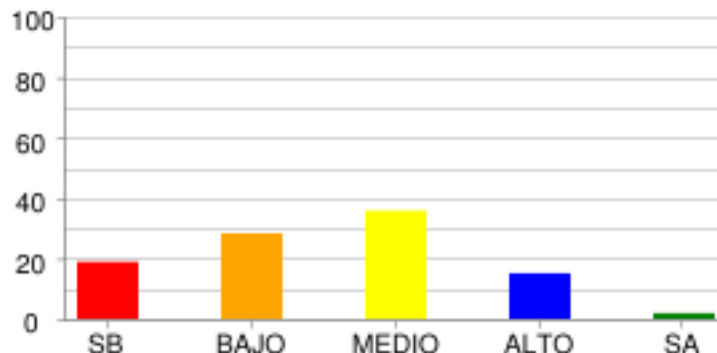

	SB	BAJO	MEDIO	ALTO	SA
<b>% Estudiantes</b>	18.87%	28.3%	35.85%	15.09%	1.89%
<b># Estudiantes</b>	10	15	19	8	1

**COMUNICACIÓN**

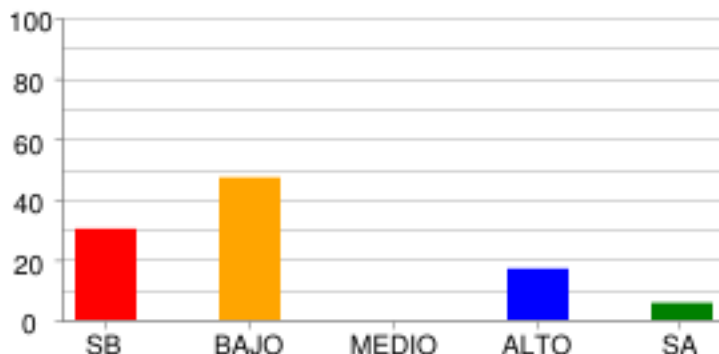

	SB	BAJO	MEDIO	ALTO	SA
<b>% Estudiantes</b>	30.19%	47.17%	0.0%	16.98%	5.66%
<b># Estudiantes</b>	16	25	0	9	3

**VOCABULARIO**

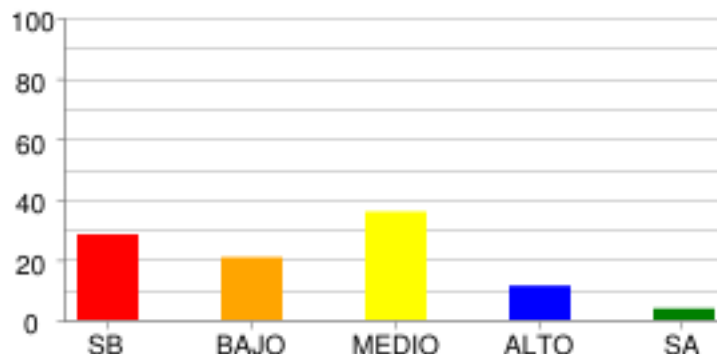

	SB	BAJO	MEDIO	ALTO	SA
<b>% Estudiantes</b>	28.3%	20.75%	35.85%	11.32%	3.77%
<b># Estudiantes</b>	15	11	19	6	2

**LECTURA CRÍTICA - LECTURA CRÍTICA**

**ARTICULACIÓN DE LAS PARTES DEL TEXTO PARA DARLE SENTIDO GLOBAL.**

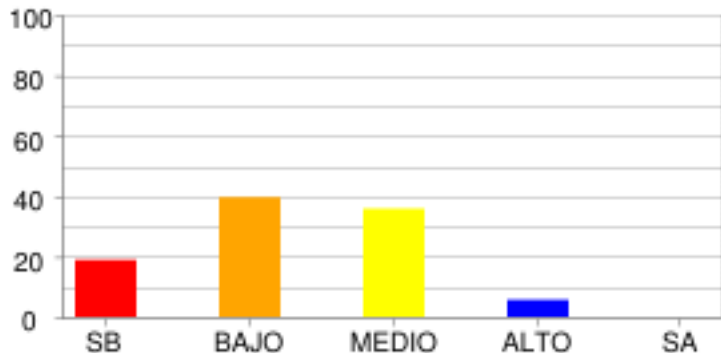

	SB	BAJO	MEDIO	ALTO	SA
% Estudiantes	18.87%	39.62%	35.85%	5.66%	0.0%
# Estudiantes	10	21	19	3	0

**IDENTIFICACIÓN DE LOS CONTENIDOS EXPLÍCITOS**

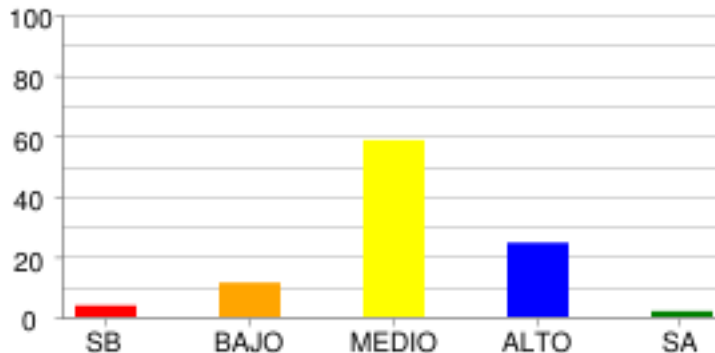

	SB	BAJO	MEDIO	ALTO	SA
% Estudiantes	3.77%	11.32%	58.49%	24.53%	1.89%
# Estudiantes	2	6	31	13	1

**REFLEXIÓN Y EVALUACIÓN DEL CONTENIDO DE LOS TEXTOS.**

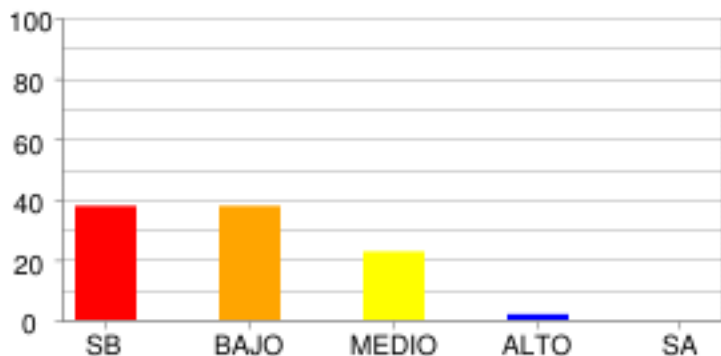

	SB	BAJO	MEDIO	ALTO	SA
% Estudiantes	37.74%	37.74%	22.64%	1.89%	0.0%
# Estudiantes	20	20	12	1	0



**MATEMÁTICAS - MATEMÁTICAS**

**ALEATORIO**

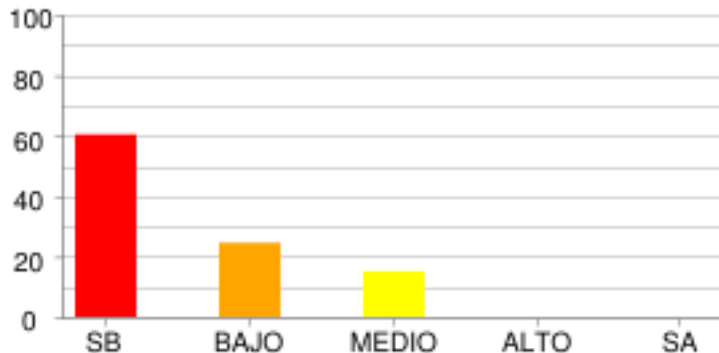

	SB	BAJO	MEDIO	ALTO	SA
% Estudiantes	60.38%	24.53%	15.09%	0.0%	0.0%
# Estudiantes	32	13	8	0	0

**GEOMÉTRICO - MÉTRICO**

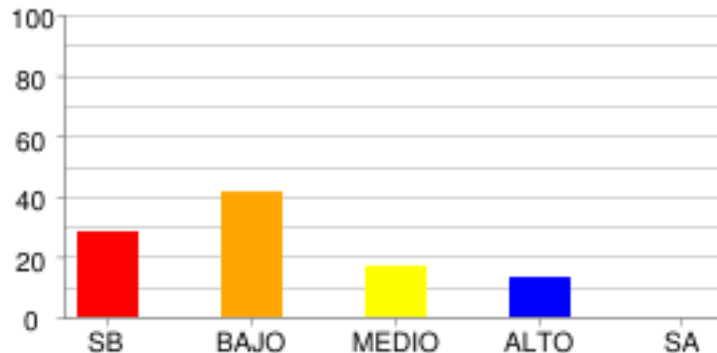

	SB	BAJO	MEDIO	ALTO	SA
% Estudiantes	28.3%	41.51%	16.98%	13.21%	0.0%
# Estudiantes	15	22	9	7	0

**NUMÉRICO - VARIACIONAL**

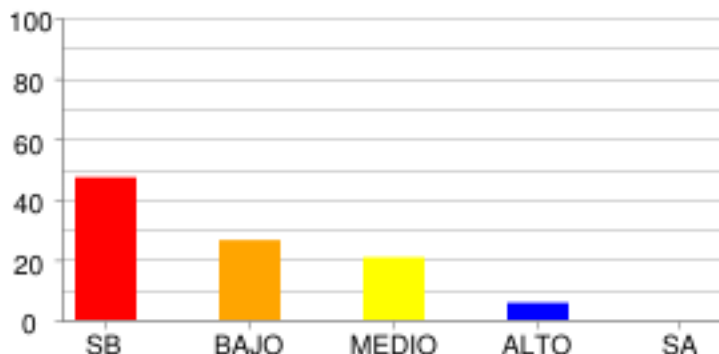

	SB	BAJO	MEDIO	ALTO	SA
% Estudiantes	47.17%	26.42%	20.75%	5.66%	0.0%
# Estudiantes	25	14	11	3	0

**CIENCIAS NATURALES - CIENCIAS NATURALES**

**CIENCIA, TECNOLOGÍA Y SOCIEDAD**

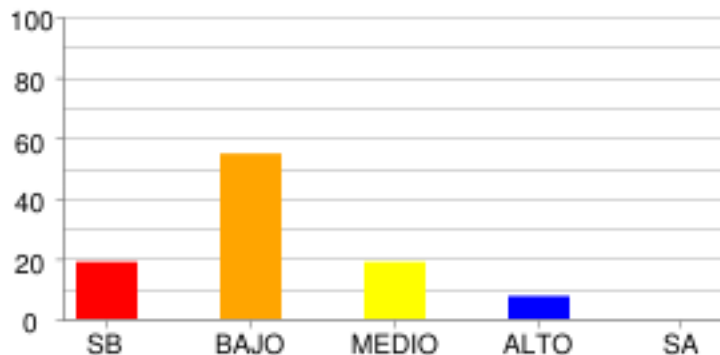

	SB	BAJO	MEDIO	ALTO	SA
<b>% Estudiantes</b>	18.87%	54.72%	18.87%	7.55%	0.0%
<b># Estudiantes</b>	10	29	10	4	0

**ENTORNO FÍSICO**

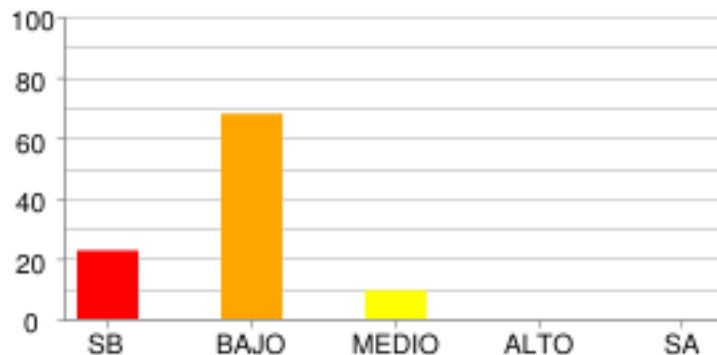

	SB	BAJO	MEDIO	ALTO	SA
<b>% Estudiantes</b>	22.64%	67.92%	9.43%	0.0%	0.0%
<b># Estudiantes</b>	12	36	5	0	0

**SOCIALES Y CIUDADANAS - CIENCIAS SOCIALES**

**COMPETENCIAS CIUDADANAS**

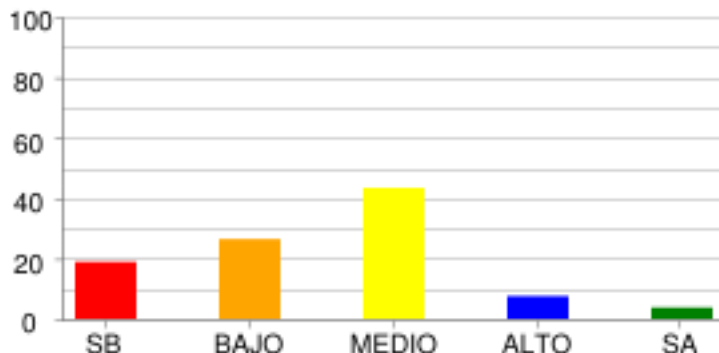

	SB	BAJO	MEDIO	ALTO	SA
% Estudiantes	18.87%	26.42%	43.4%	7.55%	3.77%
# Estudiantes	10	14	23	4	2

**EL ESPACIO, EL TERRITORIO, EL AMBIENTE**

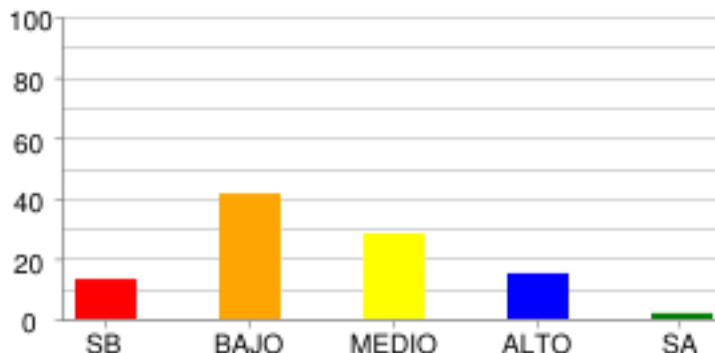

	SB	BAJO	MEDIO	ALTO	SA
% Estudiantes	13.21%	41.51%	28.3%	15.09%	1.89%
# Estudiantes	7	22	15	8	1

**EL TIEMPO Y LAS CULTURAS**

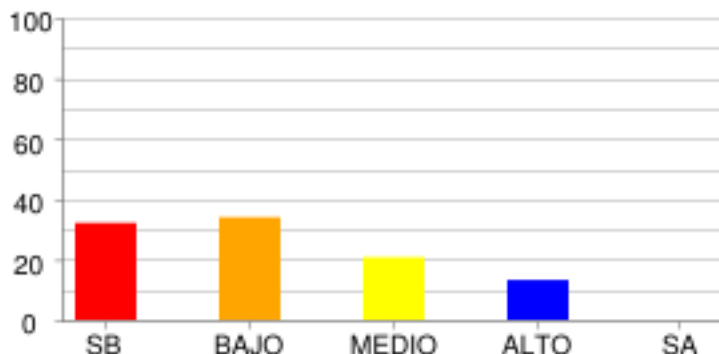

	SB	BAJO	MEDIO	ALTO	SA
% Estudiantes	32.08%	33.96%	20.75%	13.21%	0.0%
# Estudiantes	17	18	11	7	0

**PODER, ECONOMÍA Y ORGANIZACIONES SOCIALES**

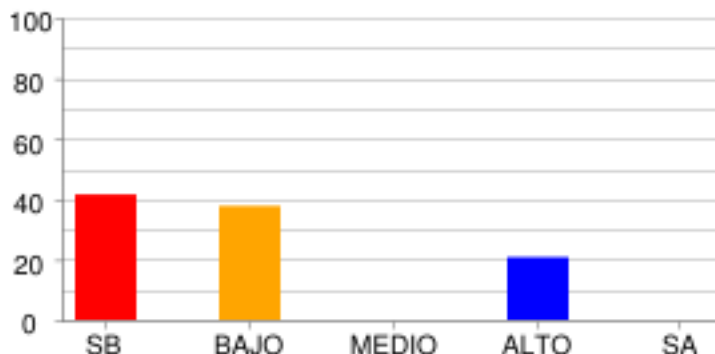

	SB	BAJO	MEDIO	ALTO	SA
% Estudiantes	41.51%	37.74%	0.0%	20.75%	0.0%
# Estudiantes	22	20	0	11	0

**DISTRIBUCIÓN DE ESTUDIANTES POR NIVELES DE COMPETENCIA**

**LECTURA CRÍTICA**

**ARGUMENTATIVA**

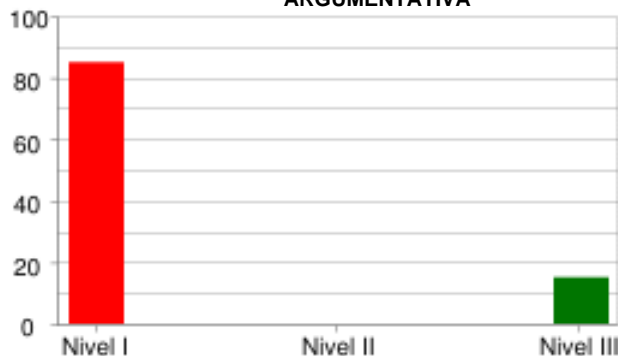

	Nivel I	Nivel II	Nivel III
<b>% Estudiantes</b>	84.91%	0.0%	15.09%
<b># Estudiantes</b>	45	0	8

**COMUNICATIVA**

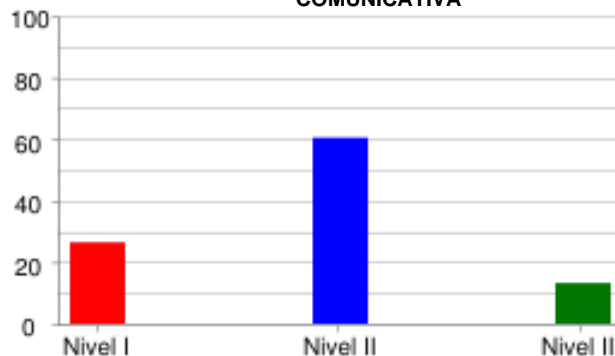

	Nivel I	Nivel II	Nivel III
<b>% Estudiantes</b>	26.42%	60.38%	13.21%
<b># Estudiantes</b>	14	32	7

**INTERPRETATIVA**

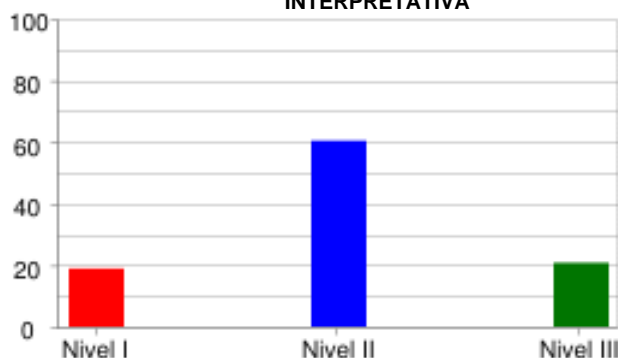

	Nivel I	Nivel II	Nivel III
<b>% Estudiantes</b>	18.87%	60.38%	20.75%
<b># Estudiantes</b>	10	32	11

**PROPOSITIVA**

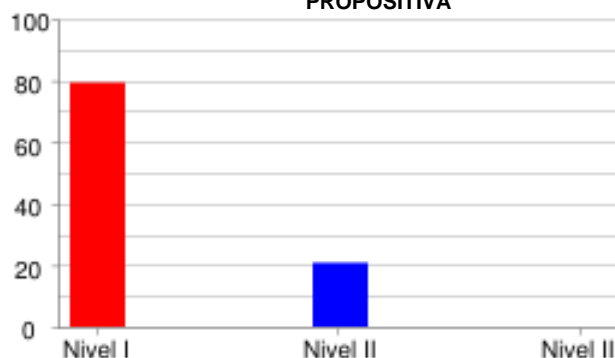

	Nivel I	Nivel II	Nivel III
<b>% Estudiantes</b>	79.25%	20.75%	0.0%
<b># Estudiantes</b>	42	11	0

**MATEMÁTICAS**

**FORMULACIÓN Y EJECUCIÓN**

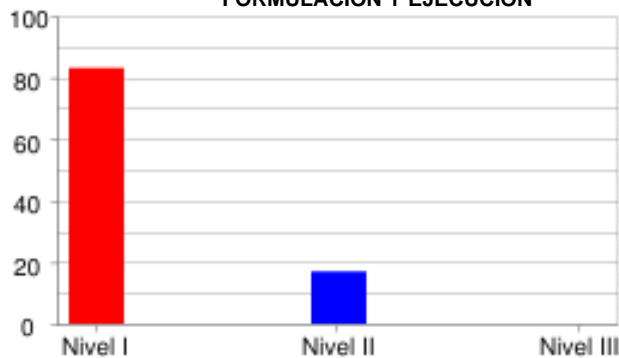

	Nivel I	Nivel II	Nivel III
<b>% Estudiantes</b>	<b>83.02%</b>	<b>16.98%</b>	<b>0.0%</b>
<b># Estudiantes</b>	<b>44</b>	<b>9</b>	<b>0</b>

**INTERPRETACIÓN Y REPRESENTACIÓN**

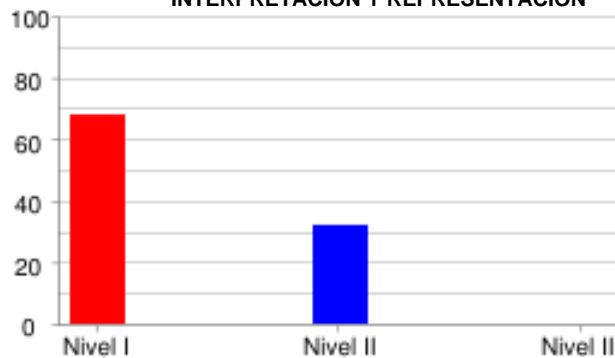

	Nivel I	Nivel II	Nivel III
<b>% Estudiantes</b>	<b>67.92%</b>	<b>32.08%</b>	<b>0.0%</b>
<b># Estudiantes</b>	<b>36</b>	<b>17</b>	<b>0</b>

**RAZONAMIENTO Y ARGUMENTACIÓN**

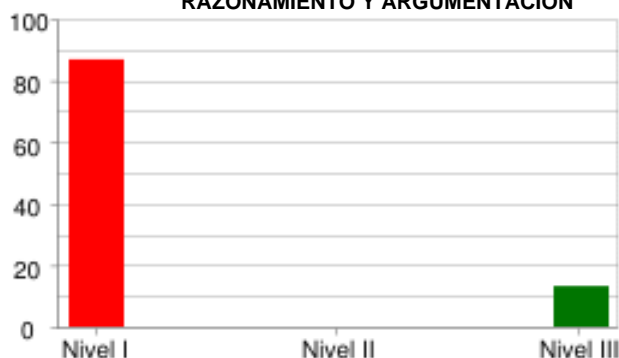

	Nivel I	Nivel II	Nivel III
<b>% Estudiantes</b>	<b>86.79%</b>	<b>0.0%</b>	<b>13.21%</b>
<b># Estudiantes</b>	<b>46</b>	<b>0</b>	<b>7</b>

**CIENCIAS NATURALES**

**EXPLICACIÓN DE FENÓMENOS**

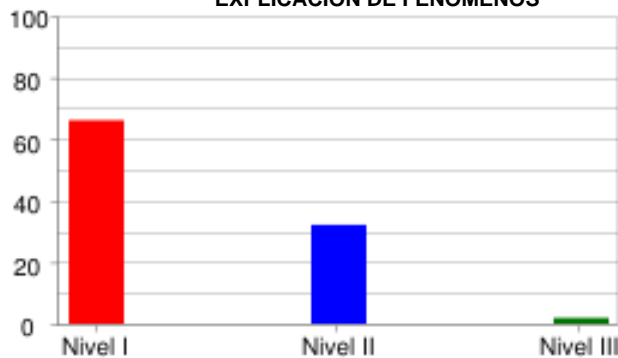

	Nivel I	Nivel II	Nivel III
<b>% Estudiantes</b>	<b>66.04%</b>	<b>32.08%</b>	<b>1.89%</b>
<b># Estudiantes</b>	<b>35</b>	<b>17</b>	<b>1</b>

**INDAGACIÓN**

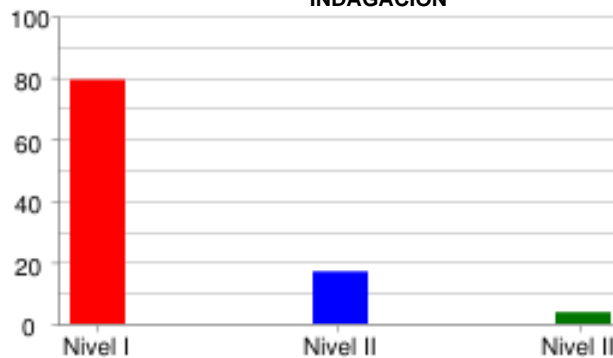

	Nivel I	Nivel II	Nivel III
<b>% Estudiantes</b>	<b>79.25%</b>	<b>16.98%</b>	<b>3.77%</b>
<b># Estudiantes</b>	<b>42</b>	<b>9</b>	<b>2</b>

**USO DEL CONOCIMIENTO CIENTÍFICO**



	Nivel I	Nivel II	Nivel III
<b>% Estudiantes</b>	<b>67.92%</b>	<b>24.53%</b>	<b>7.55%</b>
<b># Estudiantes</b>	<b>36</b>	<b>13</b>	<b>4</b>

**SOCIALES Y CIUDADANAS**

**INTERPRETACIÓN Y ANÁLISIS DE PERSPECTIVAS**

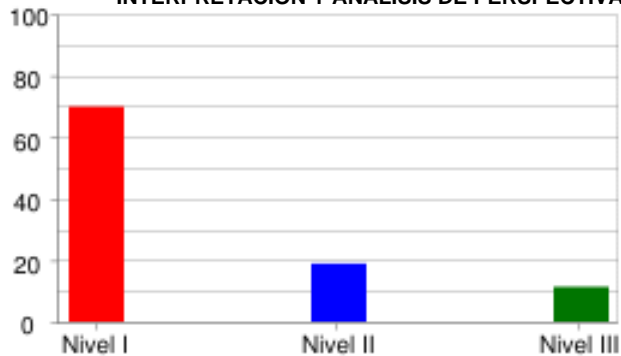

	Nivel I	Nivel II	Nivel III
<b>% Estudiantes</b>	<b>69.81%</b>	<b>18.87%</b>	<b>11.32%</b>
<b># Estudiantes</b>	<b>37</b>	<b>10</b>	<b>6</b>

**PENSAMIENTO REFLEXIVO Y SISTÉMICO**

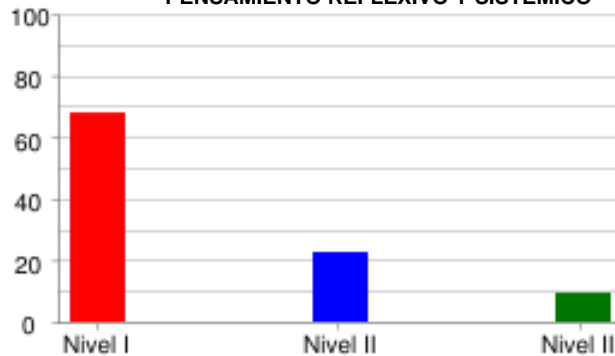

	Nivel I	Nivel II	Nivel III
<b>% Estudiantes</b>	<b>67.92%</b>	<b>22.64%</b>	<b>9.43%</b>
<b># Estudiantes</b>	<b>36</b>	<b>12</b>	<b>5</b>

**PENSAMIENTO SOCIAL**



	Nivel I	Nivel II	Nivel III
<b>% Estudiantes</b>	<b>71.7%</b>	<b>22.64%</b>	<b>5.66%</b>
<b># Estudiantes</b>	<b>38</b>	<b>12</b>	<b>3</b>

**INGLÉS**

**LINGÜÍSTICA**

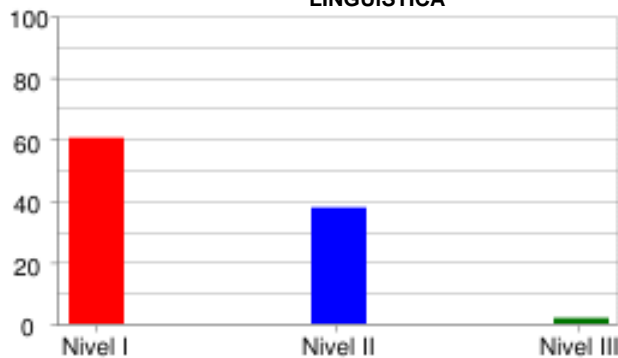

	Nivel I	Nivel II	Nivel III
<b>% Estudiantes</b>	<b>60.38%</b>	<b>37.74%</b>	<b>1.89%</b>
<b># Estudiantes</b>	<b>32</b>	<b>20</b>	<b>1</b>

**PRAGMÁTICA**

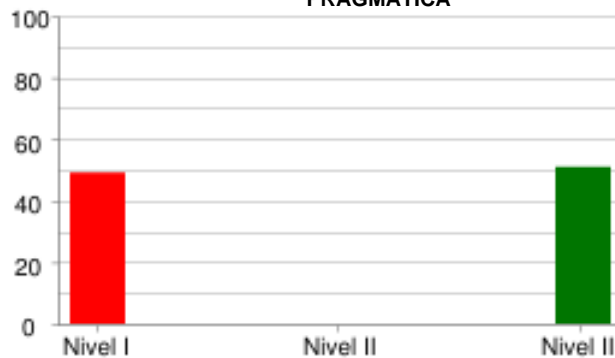

	Nivel I	Nivel II	Nivel III
<b>% Estudiantes</b>	<b>49.06%</b>	<b>0.0%</b>	<b>50.94%</b>
<b># Estudiantes</b>	<b>26</b>	<b>0</b>	<b>27</b>

**SOCIO-LINGÜÍSTICA**



	Nivel I	Nivel II	Nivel III
<b>% Estudiantes</b>	<b>77.36%</b>	<b>0.0%</b>	<b>22.64%</b>
<b># Estudiantes</b>	<b>41</b>	<b>0</b>	<b>12</b>



PRUEBA: MI META ES SABER 8-15-03  
 INSTITUCIÓN: I. E. NORMAL SUPERIOR DE SINCELEJO VESPERTINA

ÁREA: INGLÉS

**INFORME DE INDICADORES Y ANÁLISIS DE RESPUESTAS**

#	COMPETENCIAS	COMPONENTES	PORCENTAJE									ID	
			A	B	C	D	E	F	G	H	NR		
1	PRAGMÁTICA	AVISOS	18.9	13.2	67.9	0.0	0.0	0.0	0.0	0.0	0.0	0.0	32.1
2	PRAGMÁTICA	AVISOS	35.8	30.2	34.0	0.0	0.0	0.0	0.0	0.0	0.0	0.0	66.0
3	PRAGMÁTICA	AVISOS	54.7	32.1	13.2	0.0	0.0	0.0	0.0	0.0	0.0	0.0	45.3
4	LINGÜÍSTICA	VOCABULARIO	20.8	20.8	20.8	17.0	1.9	18.9	0.0	0.0	0.0	0.0	83.0
5	LINGÜÍSTICA	VOCABULARIO	9.4	17.0	7.5	5.7	58.5	1.9	0.0	0.0	0.0	0.0	41.5
6	LINGÜÍSTICA	VOCABULARIO	17.0	32.1	26.4	17.0	1.9	5.7	0.0	0.0	0.0	0.0	83.0
7	LINGÜÍSTICA	VOCABULARIO	28.3	18.9	28.3	11.3	3.8	7.5	0.0	0.0	0.0	1.9	71.7
8	LINGÜÍSTICA	VOCABULARIO	22.6	20.8	20.8	15.1	1.9	17.0	0.0	0.0	0.0	1.9	79.2
9	SOCIO-LINGÜÍSTICA	COMUNICACIÓN	43.4	30.2	22.6	0.0	0.0	1.9	0.0	0.0	0.0	1.9	77.4
10	SOCIO-LINGÜÍSTICA	COMUNICACIÓN	18.9	34.0	43.4	3.8	0.0	0.0	0.0	0.0	0.0	0.0	56.6
11	SOCIO-LINGÜÍSTICA	COMUNICACIÓN	32.1	50.9	17.0	0.0	0.0	0.0	0.0	0.0	0.0	0.0	67.9
12	LINGÜÍSTICA	COMPLETAR TEXTOS	30.2	20.8	43.4	5.7	0.0	0.0	0.0	0.0	0.0	0.0	56.6
13	LINGÜÍSTICA	COMPLETAR TEXTOS	13.2	71.7	15.1	0.0	0.0	0.0	0.0	0.0	0.0	0.0	86.8
14	LINGÜÍSTICA	COMPLETAR TEXTOS	41.5	18.9	39.6	0.0	0.0	0.0	0.0	0.0	0.0	0.0	58.5
15	LINGÜÍSTICA	COMPLETAR TEXTOS	24.5	54.7	18.9	0.0	0.0	1.9	0.0	0.0	0.0	0.0	81.1
16	LINGÜÍSTICA	COMPLETAR TEXTOS	35.8	24.5	39.6	0.0	0.0	0.0	0.0	0.0	0.0	0.0	64.2

ID	NO ACERTARON LA RESPUESTA CORRECTA
NR	NO RESPONDIO

PRUEBA: MI META ES SABER 8-15-03      ÁREA: LECTURA CRÍTICA  
 INSTITUCIÓN: I. E. NORMAL SUPERIOR DE SINCELEJO VESPERTINA

**INFORME DE INDICADORES Y ANÁLISIS DE RESPUESTAS**

#	COMPETENCIAS	COMPONENTES	PORCENTAJE										ID
			A	B	C	D	E	F	G	H	NR		
17	PROPOSITIVA	ARTICULACIÓN DE LAS PA	28.3	20.8	43.4	7.5	0.0	0.0	0.0	0.0	0.0	0.0	56.6
18	INTERPRETATIVA	IDENTIFICACIÓN DE LOS	1.9	90.6	0.0	7.5	0.0	0.0	0.0	0.0	0.0	0.0	9.4
19	INTERPRETATIVA	IDENTIFICACIÓN DE LOS	81.1	3.8	11.3	3.8	0.0	0.0	0.0	0.0	0.0	0.0	18.9
20	INTERPRETATIVA	REFLEXIÓN Y EVALUACIÓN	60.4	7.5	9.4	20.8	1.9	0.0	0.0	0.0	0.0	0.0	79.2
21	ARGUMENTATIVA	REFLEXIÓN Y EVALUACIÓN	32.1	24.5	9.4	34.0	0.0	0.0	0.0	0.0	0.0	0.0	66.0
22	PROPOSITIVA	IDENTIFICACIÓN DE LOS	22.6	26.4	7.5	41.5	1.9	0.0	0.0	0.0	0.0	0.0	73.6
23	INTERPRETATIVA	ARTICULACIÓN DE LAS PA	7.5	17.0	22.6	50.9	1.9	0.0	0.0	0.0	0.0	0.0	92.5
24	PROPOSITIVA	ARTICULACIÓN DE LAS PA	22.6	11.3	15.1	50.9	0.0	0.0	0.0	0.0	0.0	0.0	49.1
25	PROPOSITIVA	ARTICULACIÓN DE LAS PA	7.5	11.3	20.8	60.4	0.0	0.0	0.0	0.0	0.0	0.0	88.7
26	PROPOSITIVA	REFLEXIÓN Y EVALUACIÓN	32.1	1.9	66.0	0.0	0.0	0.0	0.0	0.0	0.0	0.0	100.0
27	COMUNICATIVA	REFLEXIÓN Y EVALUACIÓN	11.3	15.1	1.9	71.7	0.0	0.0	0.0	0.0	0.0	0.0	28.3
28	ARGUMENTATIVA	IDENTIFICACIÓN DE LOS	30.2	11.3	47.2	11.3	0.0	0.0	0.0	0.0	0.0	0.0	88.7
29	PROPOSITIVA	REFLEXIÓN Y EVALUACIÓN	9.4	32.1	9.4	49.1	0.0	0.0	0.0	0.0	0.0	0.0	67.9
30	PROPOSITIVA	REFLEXIÓN Y EVALUACIÓN	18.9	62.3	11.3	7.5	0.0	0.0	0.0	0.0	0.0	0.0	88.7
31	COMUNICATIVA	ARTICULACIÓN DE LAS PA	22.6	15.1	56.6	5.7	0.0	0.0	0.0	0.0	0.0	0.0	84.9
32	ARGUMENTATIVA	REFLEXIÓN Y EVALUACIÓN	26.4	45.3	15.1	13.2	0.0	0.0	0.0	0.0	0.0	0.0	84.9

ID	NO ACERTARON LA RESPUESTA CORRECTA
NR	NO RESPONDIO

PRUEBA: MI META ES SABER 8-15-03      ÁREA: MATEMÁTICAS  
 INSTITUCIÓN: I. E. NORMAL SUPERIOR DE SINCELEJO VESPERTINA

**INFORME DE INDICADORES Y ANÁLISIS DE RESPUESTAS**

#	COMPETENCIAS	COMPONENTES	PORCENTAJE										ID
			A	B	C	D	E	F	G	H	NR		
33	FORMULACIÓN Y EJECUCIÓN	ALEATORIO	30.2	28.3	17.0	24.5	0.0	0.0	0.0	0.0	0.0	0.0	75.5
34	INTERPRETACIÓN Y REPRESENTACIÓN	ALEATORIO	32.1	37.7	11.3	18.9	0.0	0.0	0.0	0.0	0.0	0.0	67.9
35	FORMULACIÓN Y EJECUCIÓN	ALEATORIO	24.5	28.3	32.1	15.1	0.0	0.0	0.0	0.0	0.0	0.0	84.9
36	INTERPRETACIÓN Y REPRESENTACIÓN	GEOMÉTRICO - MÉTRICO	24.5	39.6	22.6	13.2	0.0	0.0	0.0	0.0	0.0	0.0	60.4
37	INTERPRETACIÓN Y REPRESENTACIÓN	GEOMÉTRICO - MÉTRICO	22.6	20.8	26.4	30.2	0.0	0.0	0.0	0.0	0.0	0.0	73.6
38	FORMULACIÓN Y EJECUCIÓN	GEOMÉTRICO - MÉTRICO	54.7	35.8	7.5	1.9	0.0	0.0	0.0	0.0	0.0	0.0	64.2
39	INTERPRETACIÓN Y REPRESENTACIÓN	ALEATORIO	39.6	28.3	20.8	11.3	0.0	0.0	0.0	0.0	0.0	0.0	79.2
40	FORMULACIÓN Y EJECUCIÓN	ALEATORIO	13.2	32.1	37.7	17.0	0.0	0.0	0.0	0.0	0.0	0.0	86.8
41	FORMULACIÓN Y EJECUCIÓN	NUMÉRICO - VARIACIONAL	45.3	17.0	34.0	3.8	0.0	0.0	0.0	0.0	0.0	0.0	54.7
42	INTERPRETACIÓN Y REPRESENTACIÓN	NUMÉRICO - VARIACIONAL	18.9	24.5	26.4	30.2	0.0	0.0	0.0	0.0	0.0	0.0	69.8
43	RAZONAMIENTO Y ARGUMENTACIÓN	NUMÉRICO - VARIACIONAL	7.5	20.8	50.9	20.8	0.0	0.0	0.0	0.0	0.0	0.0	79.2
44	RAZONAMIENTO Y ARGUMENTACIÓN	NUMÉRICO - VARIACIONAL	28.3	24.5	34.0	13.2	0.0	0.0	0.0	0.0	0.0	0.0	71.7
45	RAZONAMIENTO Y ARGUMENTACIÓN	NUMÉRICO - VARIACIONAL	26.4	22.6	32.1	18.9	0.0	0.0	0.0	0.0	0.0	0.0	77.4
46	INTERPRETACIÓN Y REPRESENTACIÓN	NUMÉRICO - VARIACIONAL	13.2	41.5	26.4	18.9	0.0	0.0	0.0	0.0	0.0	0.0	81.1
47	FORMULACIÓN Y EJECUCIÓN	GEOMÉTRICO - MÉTRICO	32.1	32.1	22.6	13.2	0.0	0.0	0.0	0.0	0.0	0.0	86.8
48	INTERPRETACIÓN Y REPRESENTACIÓN	ALEATORIO	15.1	32.1	28.3	24.5	0.0	0.0	0.0	0.0	0.0	0.0	71.7

ID	NO ACERTARON LA RESPUESTA CORRECTA
NR	NO RESPONDIO

PRUEBA: MI META ES SABER 8-15-03      ÁREA: CIENCIAS NATURALES  
 INSTITUCIÓN: I. E. NORMAL SUPERIOR DE SINCELEJO VESPERTINA

**INFORME DE INDICADORES Y ANÁLISIS DE RESPUESTAS**

#	COMPETENCIAS	COMPONENTES	PORCENTAJE										ID
			A	B	C	D	E	F	G	H	NR		
49	EXPLICACIÓN DE FENÓMEN	ENTORNO FÍSICO	35.8	34.0	18.9	11.3	0.0	0.0	0.0	0.0	0.0	0.0	64.2
50	USO DEL CONOCIMIENTO C	ENTORNO FÍSICO	17.0	24.5	43.4	15.1	0.0	0.0	0.0	0.0	0.0	0.0	75.5
51	INDAGACIÓN	ENTORNO FÍSICO	26.4	28.3	34.0	11.3	0.0	0.0	0.0	0.0	0.0	0.0	66.0
52	INDAGACIÓN	ENTORNO FÍSICO	18.9	34.0	30.2	17.0	0.0	0.0	0.0	0.0	0.0	0.0	83.0
53	EXPLICACIÓN DE FENÓMEN	ENTORNO FÍSICO	56.6	11.3	17.0	15.1	0.0	0.0	0.0	0.0	0.0	0.0	88.7
54	USO DEL CONOCIMIENTO C	ENTORNO FÍSICO	17.0	47.2	24.5	11.3	0.0	0.0	0.0	0.0	0.0	0.0	52.8
55	EXPLICACIÓN DE FENÓMEN	ENTORNO FÍSICO	22.6	24.5	28.3	24.5	0.0	0.0	0.0	0.0	0.0	0.0	71.7
56	INDAGACIÓN	ENTORNO FÍSICO	26.4	26.4	32.1	15.1	0.0	0.0	0.0	0.0	0.0	0.0	73.6
57	INDAGACIÓN	CIENCIA, TECNOLOGÍA Y	45.3	17.0	11.3	26.4	0.0	0.0	0.0	0.0	0.0	0.0	54.7
58	USO DEL CONOCIMIENTO C	CIENCIA, TECNOLOGÍA Y	43.4	22.6	17.0	17.0	0.0	0.0	0.0	0.0	0.0	0.0	56.6
59	USO DEL CONOCIMIENTO C	CIENCIA, TECNOLOGÍA Y	45.3	28.3	18.9	7.5	0.0	0.0	0.0	0.0	0.0	0.0	71.7
60	INDAGACIÓN	CIENCIA, TECNOLOGÍA Y	17.0	43.4	24.5	15.1	0.0	0.0	0.0	0.0	0.0	0.0	75.5
61	INDAGACIÓN	CIENCIA, TECNOLOGÍA Y	13.2	47.2	17.0	22.6	0.0	0.0	0.0	0.0	0.0	0.0	77.4
62	EXPLICACIÓN DE FENÓMEN	CIENCIA, TECNOLOGÍA Y	43.4	18.9	32.1	5.7	0.0	0.0	0.0	0.0	0.0	0.0	67.9
63	USO DEL CONOCIMIENTO C	CIENCIA, TECNOLOGÍA Y	35.8	11.3	30.2	22.6	0.0	0.0	0.0	0.0	0.0	0.0	69.8
64	USO DEL CONOCIMIENTO C	CIENCIA, TECNOLOGÍA Y	15.1	39.6	39.6	5.7	0.0	0.0	0.0	0.0	0.0	0.0	60.4

ID	NO ACERTARON LA RESPUESTA CORRECTA
NR	NO RESPONDIO

PRUEBA: MI META ES SABER 8-15-03      ÁREA: SOCIALES Y CIUDADANAS  
 INSTITUCIÓN: I. E. NORMAL SUPERIOR DE SINCELEJO VESPERTINA

**INFORME DE INDICADORES Y ANÁLISIS DE RESPUESTAS**

#	COMPETENCIAS	COMPONENTES	PORCENTAJE									ID	
			A	B	C	D	E	F	G	H	NR		
65	INTERPRETACIÓN Y ANÁLI	EL ESPACIO, EL TERRITO	24.5	18.9	26.4	30.2	0.0	0.0	0.0	0.0	0.0	0.0	75.5
66	PENSAMIENTO REFLEXIVO	EL ESPACIO, EL TERRITO	24.5	30.2	26.4	18.9	0.0	0.0	0.0	0.0	0.0	0.0	69.8
67	PENSAMIENTO REFLEXIVO	PODER, ECONOMÍA Y ORGA	26.4	15.1	35.8	22.6	0.0	0.0	0.0	0.0	0.0	0.0	73.6
68	PENSAMIENTO SOCIAL	PODER, ECONOMÍA Y ORGA	22.6	26.4	20.8	30.2	0.0	0.0	0.0	0.0	0.0	0.0	79.2
69	PENSAMIENTO REFLEXIVO	EL TIEMPO Y LAS CULTUR	30.2	28.3	24.5	17.0	0.0	0.0	0.0	0.0	0.0	0.0	69.8
70	INTERPRETACIÓN Y ANÁLI	EL TIEMPO Y LAS CULTUR	45.3	17.0	15.1	22.6	0.0	0.0	0.0	0.0	0.0	0.0	77.4
71	PENSAMIENTO SOCIAL	COMPETENCIAS CIUDADANA	11.3	34.0	28.3	26.4	0.0	0.0	0.0	0.0	0.0	0.0	71.7
72	PENSAMIENTO SOCIAL	COMPETENCIAS CIUDADANA	32.1	37.7	13.2	17.0	0.0	0.0	0.0	0.0	0.0	0.0	62.3
73	PENSAMIENTO REFLEXIVO	EL ESPACIO, EL TERRITO	11.3	24.5	49.1	15.1	0.0	0.0	0.0	0.0	0.0	0.0	50.9
74	PENSAMIENTO REFLEXIVO	EL ESPACIO, EL TERRITO	18.9	34.0	32.1	15.1	0.0	0.0	0.0	0.0	0.0	0.0	67.9
75	INTERPRETACIÓN Y ANÁLI	EL TIEMPO Y LAS CULTUR	39.6	22.6	24.5	13.2	0.0	0.0	0.0	0.0	0.0	0.0	77.4
76	INTERPRETACIÓN Y ANÁLI	EL TIEMPO Y LAS CULTUR	39.6	30.2	13.2	17.0	0.0	0.0	0.0	0.0	0.0	0.0	60.4
77	PENSAMIENTO REFLEXIVO	PODER, ECONOMÍA Y ORGA	35.8	32.1	20.8	11.3	0.0	0.0	0.0	0.0	0.0	0.0	67.9
78	PENSAMIENTO SOCIAL	COMPETENCIAS CIUDADANA	17.0	15.1	54.7	13.2	0.0	0.0	0.0	0.0	0.0	0.0	45.3
79	PENSAMIENTO SOCIAL	COMPETENCIAS CIUDADANA	30.2	15.1	20.8	34.0	0.0	0.0	0.0	0.0	0.0	0.0	69.8
80	PENSAMIENTO SOCIAL	EL ESPACIO, EL TERRITO	32.1	22.6	15.1	30.2	0.0	0.0	0.0	0.0	0.0	0.0	84.9

ID	NO ACERTARON LA RESPUESTA CORRECTA
NR	NO RESPONDIO