

**INFORME DE ASIGNATURAS (GENERAL)**

**INSTITUCIÓN:** I. E. NORMAL SUPERIOR DE SINCELEJO VESPERTINA  
**PRUEBA:** MI META ES SABER 8-15-03

**CIUDAD:** SINCELEJO  
**FECHA:** 29 / OCTUBRE / 2015

GRUPO	NOMBRE	PUESTO				NÚCLEO COMÚN				
		CAT	PROMEDIO	GRA	GRU	ALC	AMT	ACN	ASC	AI
8°4	VITOLA OZUNA SEBASTIAN	M	191	6	1	31	44	38	38	44
8°4	ARRIETA MONTERROZA ROBERTO CARLOS	M	184	8	2	38	31	38	38	44
8°4	CALONGE RODRIGUEZ ISAIAS JOSE	M	184	9	3	38	25	44	38	44
8°4	JIMENEZ RAMIREZ SARAI ANDREA	M	181	10	4	25	44	31	38	56
8°4	BERTEL MEZA HONAIRO LUIS	M	173	11	5	31	25	50	38	19
8°4	MADRIGAL TORRES SHARON ESTEFANI	M	168	14	6	50	31	19	44	6
8°4	PALACIO CORTINES STEFANIA	M	167	15	7	38	38	25	31	38
8°4	BANQUETH MEZA SARITH	M	166	17	8	31	25	31	38	56
8°4	CASTRO CARDENAS DANIELA ANDREA	M	159	24	9	38	6	31	50	38
8°4	PEREZ PIÑEREZ ROBERTO CARLOS	M	159	25	10	38	31	25	31	38
8°4	HERNANDEZ ORTEGA LUISA FERNANDA	M	155	26	11	13	44	31	38	25
8°4	MOLINA AGUAS YUNEIRIS	M	152	28	12	31	31	38	25	19
8°4	TORRES MENAZAS YEHISTIN LOHANA	M	130	42	13	19	19	31	31	38
8°4	NUÑEZ MORE KATIA ELENA	M	128	43	14	25	19	19	38	31
8°4	DELUQUEZ RUIZ JUBIRITH MILENA	M	127	44	15	31	25	25	19	31
8°4	BUELVAS RIOS JESUS MANUEL	I	125	45	16	31	38	25	6	25
8°4	PELUFO TERAN JUAN DIEGO	I	113	48	17	19	25	25	19	31
<b>PROMEDIOS</b>			<b>156.59</b>			<b>30.9</b>	<b>29.4</b>	<b>30.9</b>	<b>32.7</b>	<b>34.2</b>

## DETALLE INFORME DE ASIGNATURAS (GENERAL)

**INSTITUCIÓN:** I. E. NORMAL SUPERIOR DE SINCELEJO VESPERTINA  
**PRUEBA:** MI META ES SABER 8-15-03**CIUDAD:** SINCELEJO  
**FECHA:** 29 / OCTUBRE / 2015

SIGLA	ASIGNATURA	CANT. PREGUNTAS
LC	LECTURA CRÍTICA	16
MT	MATEMÁTICAS	16
CN	CIENCIAS NATURALES	16
CS	CIENCIAS SOCIALES	16
I	INGLÉS	16

**GRAFICOS COMPARATIVOS**

**INSTITUCIÓN:** I. E. NORMAL SUPERIOR DE SINCELEJO VESPERTINA  
**PRUEBA:** MI META ES SABER 8-15-03

**CIUDAD:** SINCELEJO  
**FECHA:** OCTUBRE 29 DE 2015

**PROMEDIOS PRUEBA VS NACIONAL**

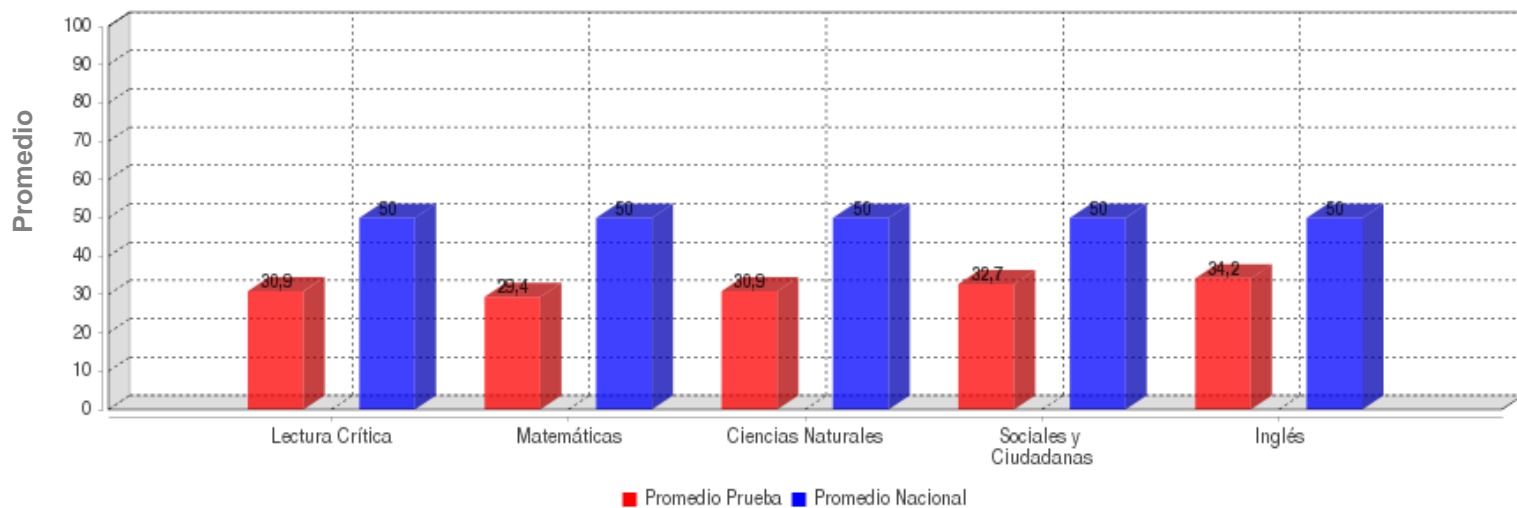

	LECTURA CRÍTICA	MATEMÁTICAS	CIENCIAS NATURALES	SOCIALES Y CIUDADANA	INGLÉS
<b>PROMEDIO</b>	<b>30.9</b>	<b>29.4</b>	<b>30.9</b>	<b>32.7</b>	<b>34.2</b>
<b>PROM. NACIONAL</b>	<b>50.0</b>	<b>50.0</b>	<b>50.0</b>	<b>50.0</b>	<b>50.0</b>

**DESVIACIONES PRUEBA VS NACIONAL**

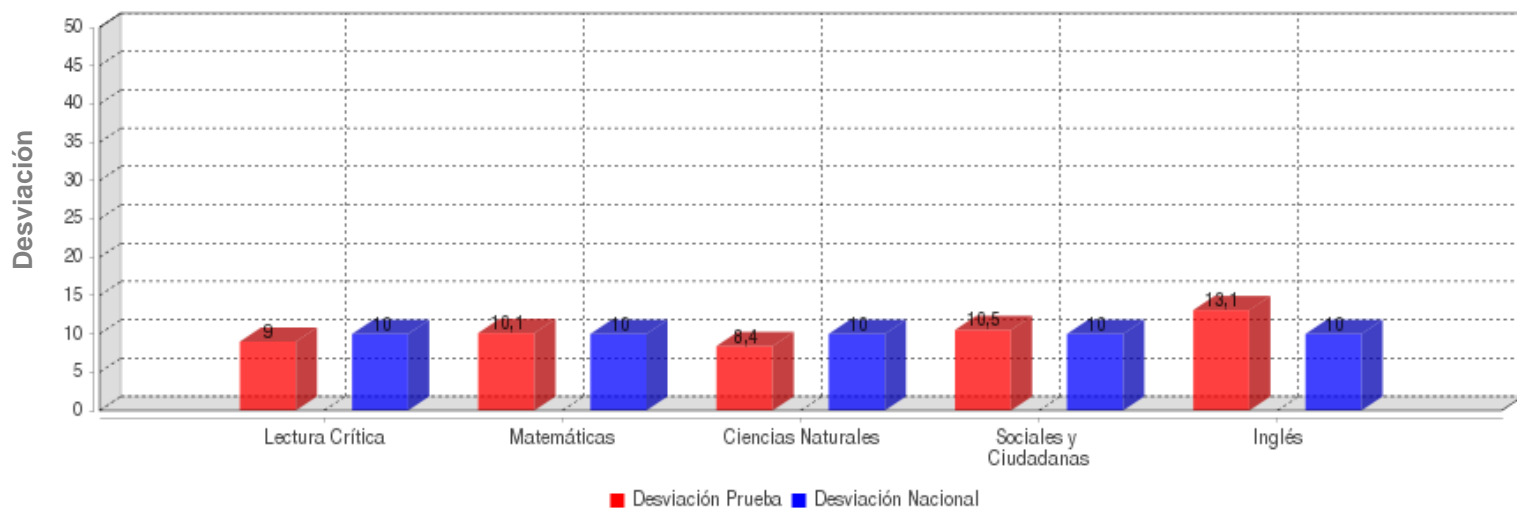

	LECTURA CRÍTICA	MATEMÁTICAS	CIENCIAS NATURALES	SOCIALES Y CIUDADANA	INGLÉS
<b>DESVIACIÓN</b>	<b>9.0</b>	<b>10.1</b>	<b>8.4</b>	<b>10.5</b>	<b>13.1</b>
<b>DESV. NACIONAL</b>	<b>10.0</b>	<b>10.0</b>	<b>10.0</b>	<b>10.0</b>	<b>10.0</b>

**GRAFICOS COMPARATIVOS**

**INSTITUCIÓN:** I. E. NORMAL SUPERIOR DE SINCELEJO VESPERTINA  
**PRUEBA:** MI META ES SABER 8-15-03

**CIUDAD:** SINCELEJO  
**FECHA:** OCTUBRE 29 DE 2015

**MÁXIMOS Y MÍNIMOS**

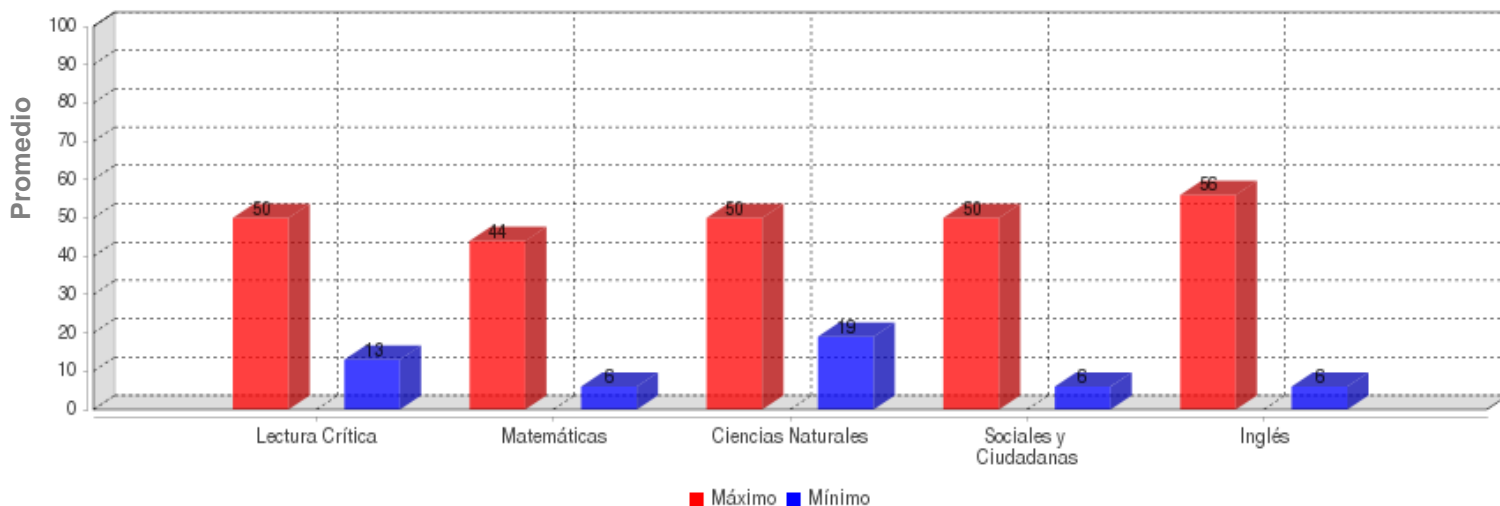

	LECTURA CRÍTICA	MATEMÁTICAS	CIENCIAS NATURALES	SOCIALES Y CIUDADANA	INGLÉS
<b>MÁXIMO</b>	50.0	44.0	50.0	50.0	56.0
<b>MÍNIMO</b>	13.0	6.0	19.0	6.0	6.0

**PROMEDIOS ASIGNATURAS**

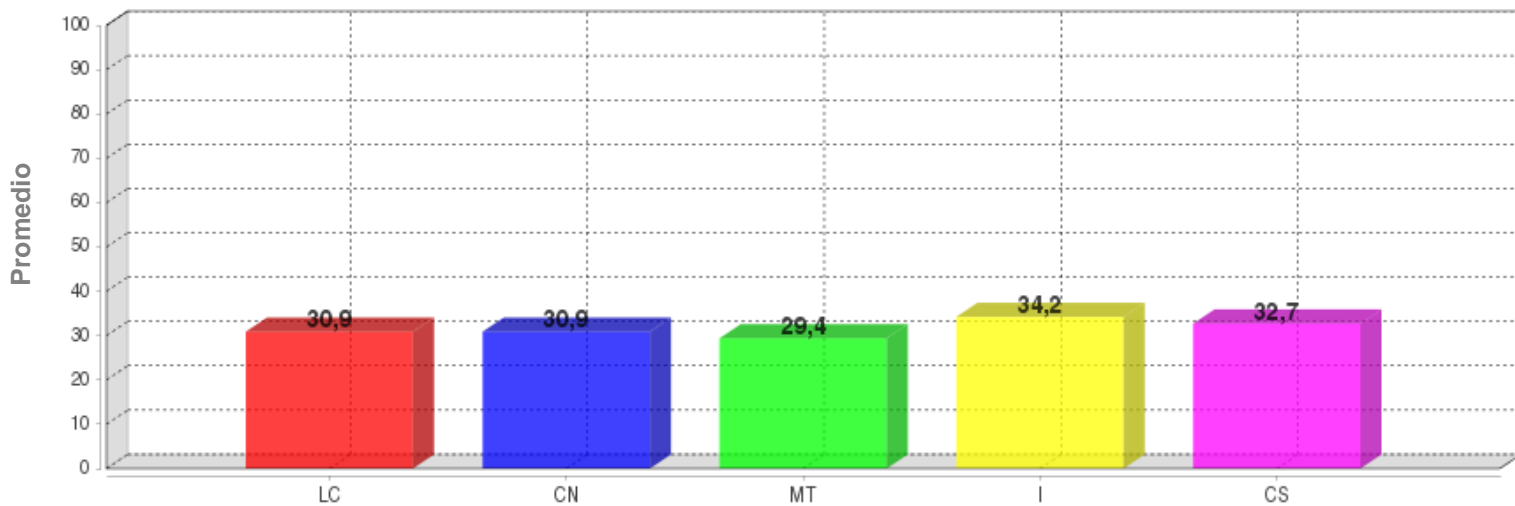

	LC	CN	MT	I	CS
<b>PROMEDIO</b>	<b>30.9</b>	<b>30.9</b>	<b>29.4</b>	<b>34.2</b>	<b>32.7</b>

**DISTRIBUCIÓN DE ESTUDIANTES POR NIVELES DE COMPONENTES**

**INGLÉS - INGLÉS**

**AVISOS**

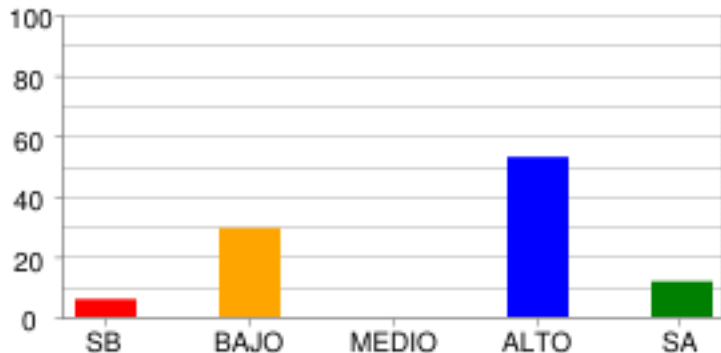

	SB	BAJO	MEDIO	ALTO	SA
% Estudiantes	5.88%	29.41%	0.0%	52.94%	11.76%
# Estudiantes	1	5	0	9	2

**COMPLETAR TEXTOS**

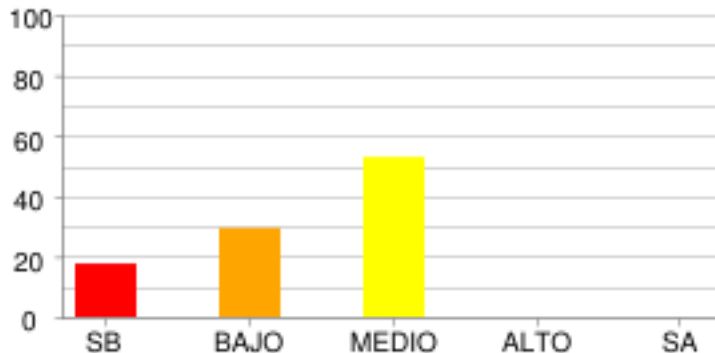

	SB	BAJO	MEDIO	ALTO	SA
% Estudiantes	17.65%	29.41%	52.94%	0.0%	0.0%
# Estudiantes	3	5	9	0	0

**COMUNICACIÓN**

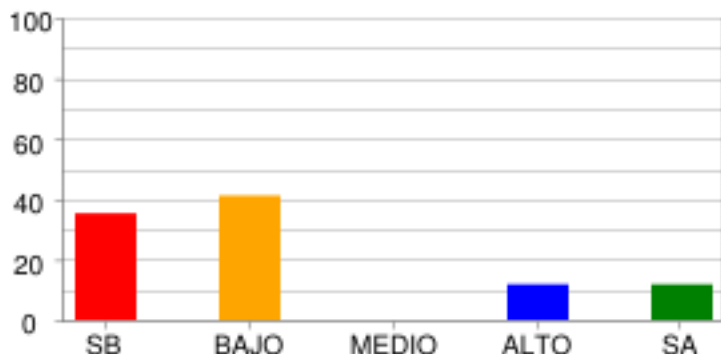

	SB	BAJO	MEDIO	ALTO	SA
% Estudiantes	35.29%	41.18%	0.0%	11.76%	11.76%
# Estudiantes	6	7	0	2	2

**VOCABULARIO**

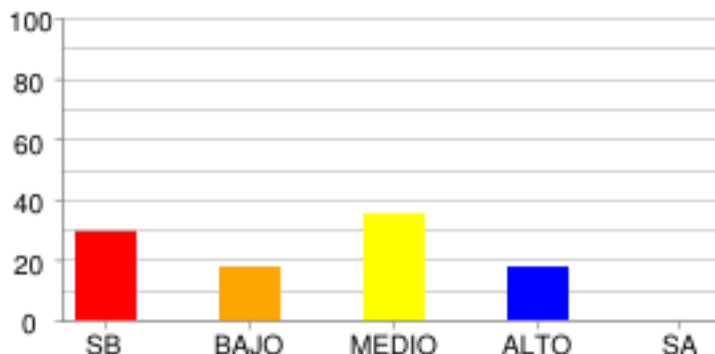

	SB	BAJO	MEDIO	ALTO	SA
% Estudiantes	29.41%	17.65%	35.29%	17.65%	0.0%
# Estudiantes	5	3	6	3	0

**LECTURA CRÍTICA - LECTURA CRÍTICA**

**ARTICULACIÓN DE LAS PARTES DEL TEXTO PARA DARLE SENTIDO GLOBAL.**

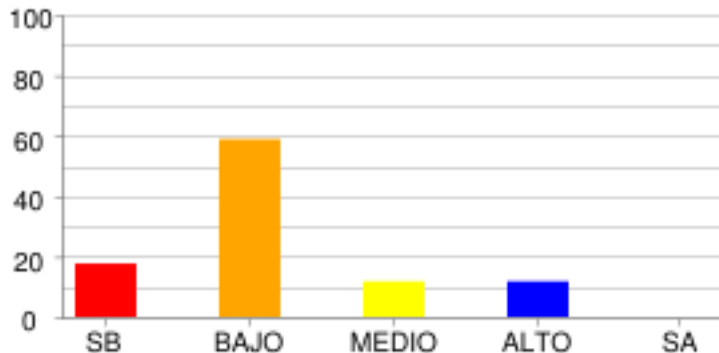

	SB	BAJO	MEDIO	ALTO	SA
<b>% Estudiantes</b>	17.65%	58.82%	11.76%	11.76%	0.0%
<b># Estudiantes</b>	3	10	2	2	0

**IDENTIFICACIÓN DE LOS CONTENIDOS EXPLÍCITOS**

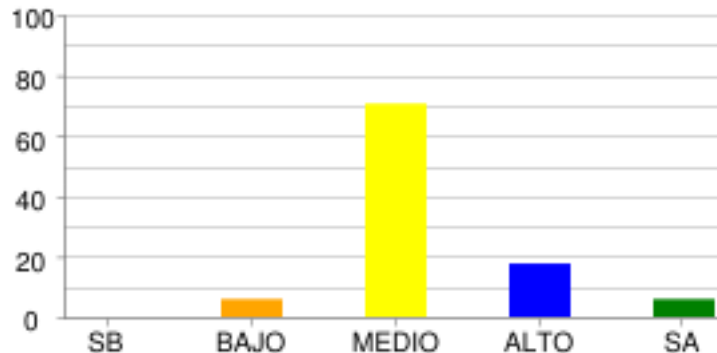

	SB	BAJO	MEDIO	ALTO	SA
<b>% Estudiantes</b>	0.0%	5.88%	70.59%	17.65%	5.88%
<b># Estudiantes</b>	0	1	12	3	1

**REFLEXIÓN Y EVALUACIÓN DEL CONTENIDO DE LOS TEXTOS.**

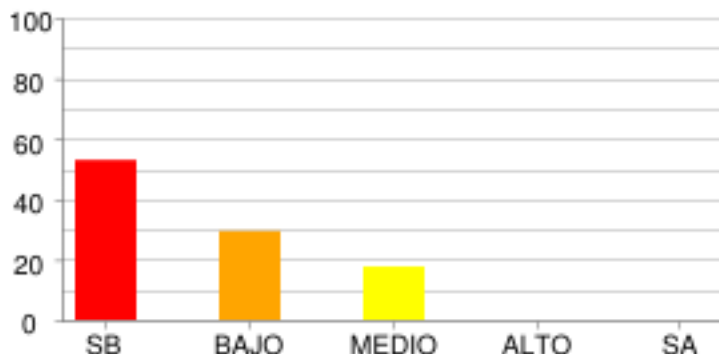

	SB	BAJO	MEDIO	ALTO	SA
<b>% Estudiantes</b>	52.94%	29.41%	17.65%	0.0%	0.0%
<b># Estudiantes</b>	9	5	3	0	0

**MATEMÁTICAS - MATEMÁTICAS**

**ALEATORIO**

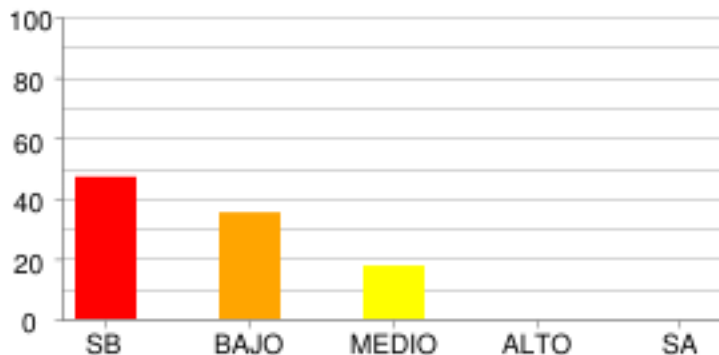

	SB	BAJO	MEDIO	ALTO	SA
% Estudiantes	47.06%	35.29%	17.65%	0.0%	0.0%
# Estudiantes	8	6	3	0	0

**GEOMÉTRICO - MÉTRICO**

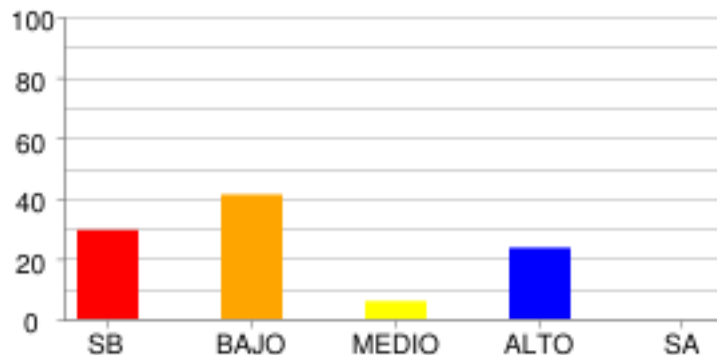

	SB	BAJO	MEDIO	ALTO	SA
% Estudiantes	29.41%	41.18%	5.88%	23.53%	0.0%
# Estudiantes	5	7	1	4	0

**NUMÉRICO - VARIACIONAL**

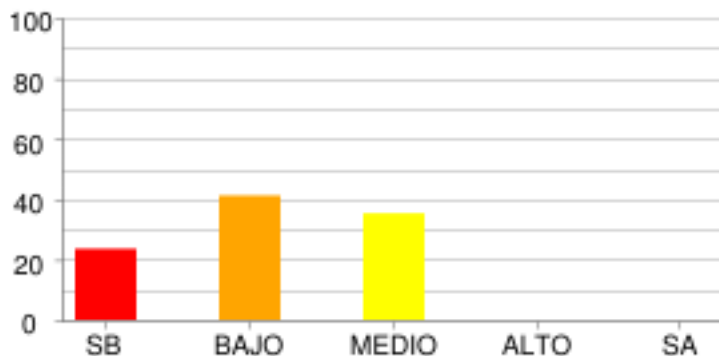

	SB	BAJO	MEDIO	ALTO	SA
% Estudiantes	23.53%	41.18%	35.29%	0.0%	0.0%
# Estudiantes	4	7	6	0	0

**CIENCIAS NATURALES - CIENCIAS NATURALES**

**CIENCIA, TECNOLOGÍA Y SOCIEDAD**

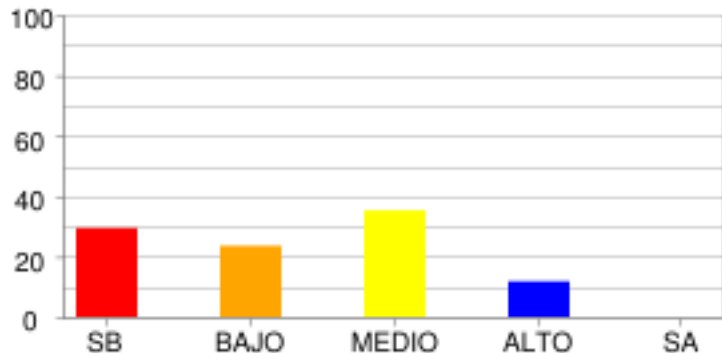

	SB	BAJO	MEDIO	ALTO	SA
% Estudiantes	29.41%	23.53%	35.29%	11.76%	0.0%
# Estudiantes	5	4	6	2	0

**ENTORNO FÍSICO**

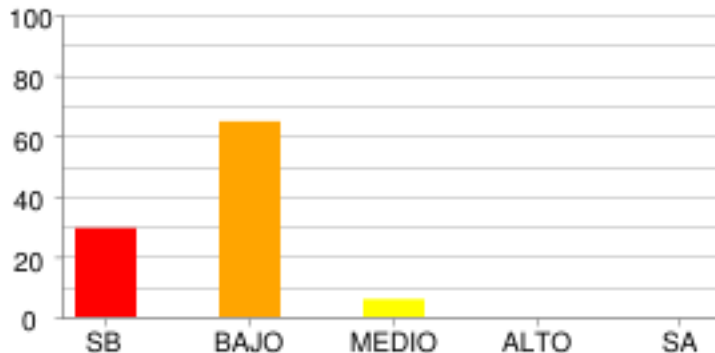

	SB	BAJO	MEDIO	ALTO	SA
% Estudiantes	29.41%	64.71%	5.88%	0.0%	0.0%
# Estudiantes	5	11	1	0	0



**SOCIALES Y CIUDADANAS - CIENCIAS SOCIALES**

**COMPETENCIAS CIUDADANAS**

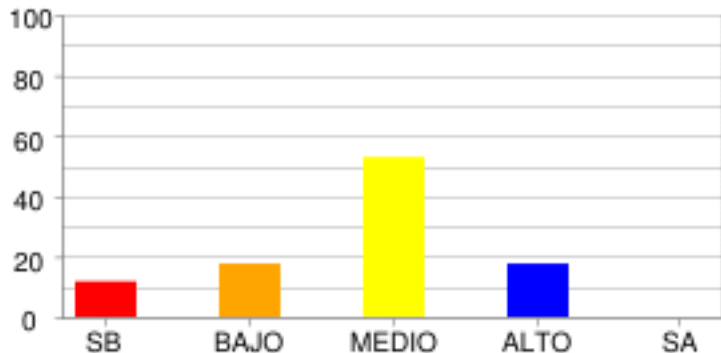

	SB	BAJO	MEDIO	ALTO	SA
% Estudiantes	11.76%	17.65%	52.94%	17.65%	0.0%
# Estudiantes	2	3	9	3	0

**EL ESPACIO, EL TERRITORIO, EL AMBIENTE**

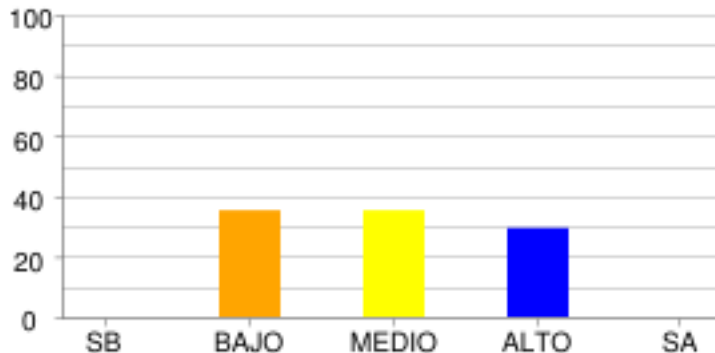

	SB	BAJO	MEDIO	ALTO	SA
% Estudiantes	0.0%	35.29%	35.29%	29.41%	0.0%
# Estudiantes	0	6	6	5	0

**EL TIEMPO Y LAS CULTURAS**

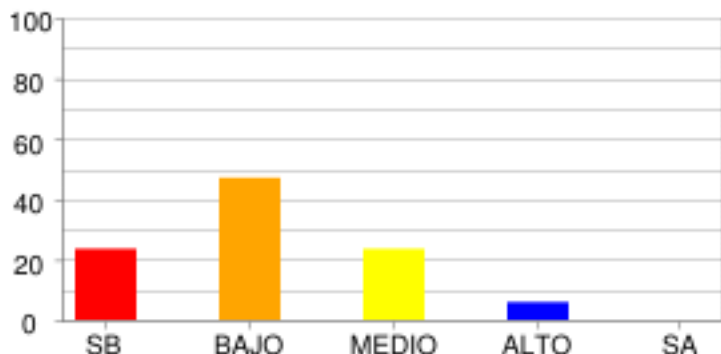

	SB	BAJO	MEDIO	ALTO	SA
% Estudiantes	23.53%	47.06%	23.53%	5.88%	0.0%
# Estudiantes	4	8	4	1	0

**PODER, ECONOMÍA Y ORGANIZACIONES SOCIALES**

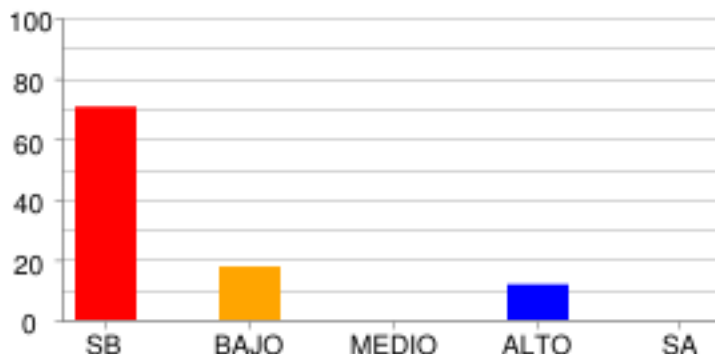

	SB	BAJO	MEDIO	ALTO	SA
% Estudiantes	70.59%	17.65%	0.0%	11.76%	0.0%
# Estudiantes	12	3	0	2	0

**DISTRIBUCIÓN DE ESTUDIANTES POR NIVELES DE COMPETENCIA**

**LECTURA CRÍTICA**

**ARGUMENTATIVA**



	Nivel I	Nivel II	Nivel III
<b>% Estudiantes</b>	94.12%	0.0%	5.88%
<b># Estudiantes</b>	16	0	1

**COMUNICATIVA**

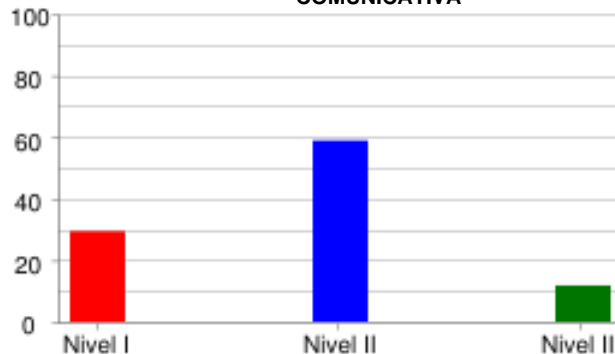

	Nivel I	Nivel II	Nivel III
<b>% Estudiantes</b>	29.41%	58.82%	11.76%
<b># Estudiantes</b>	5	10	2

**INTERPRETATIVA**



	Nivel I	Nivel II	Nivel III
<b>% Estudiantes</b>	5.88%	82.35%	11.76%
<b># Estudiantes</b>	1	14	2

**PROPOSITIVA**

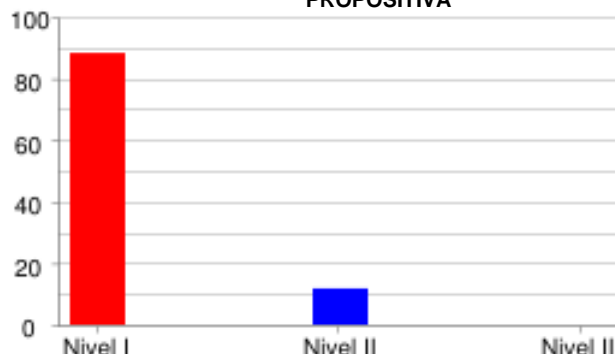

	Nivel I	Nivel II	Nivel III
<b>% Estudiantes</b>	88.24%	11.76%	0.0%
<b># Estudiantes</b>	15	2	0

**MATEMÁTICAS**

**FORMULACIÓN Y EJECUCIÓN**

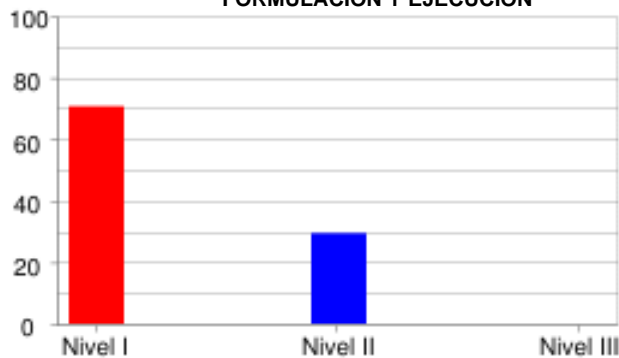

	Nivel I	Nivel II	Nivel III
<b>% Estudiantes</b>	<b>70.59%</b>	<b>29.41%</b>	<b>0.0%</b>
<b># Estudiantes</b>	<b>12</b>	<b>5</b>	<b>0</b>

**INTERPRETACIÓN Y REPRESENTACIÓN**

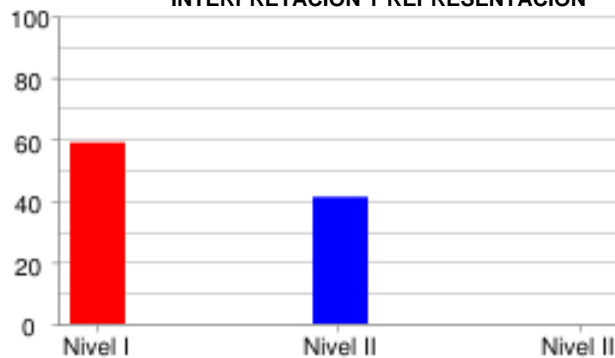

	Nivel I	Nivel II	Nivel III
<b>% Estudiantes</b>	<b>58.82%</b>	<b>41.18%</b>	<b>0.0%</b>
<b># Estudiantes</b>	<b>10</b>	<b>7</b>	<b>0</b>

**RAZONAMIENTO Y ARGUMENTACIÓN**

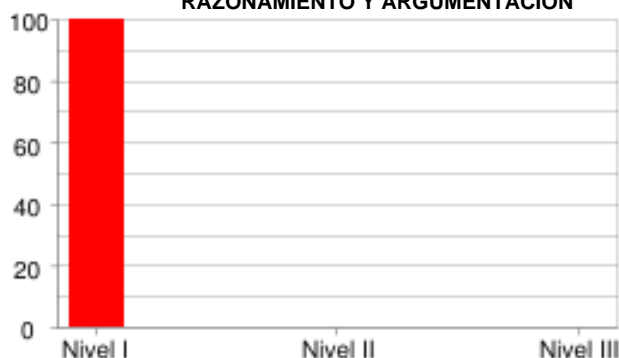

	Nivel I	Nivel II	Nivel III
<b>% Estudiantes</b>	<b>100.0%</b>	<b>0.0%</b>	<b>0.0%</b>
<b># Estudiantes</b>	<b>17</b>	<b>0</b>	<b>0</b>

**CIENCIAS NATURALES**

**EXPLICACIÓN DE FENÓMENOS**



	Nivel I	Nivel II	Nivel III
<b>% Estudiantes</b>	52.94%	47.06%	0.0%
<b># Estudiantes</b>	9	8	0

**INDAGACIÓN**

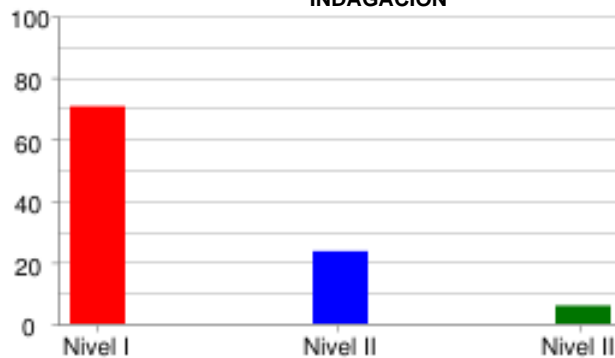

	Nivel I	Nivel II	Nivel III
<b>% Estudiantes</b>	70.59%	23.53%	5.88%
<b># Estudiantes</b>	12	4	1

**USO DEL CONOCIMIENTO CIENTÍFICO**

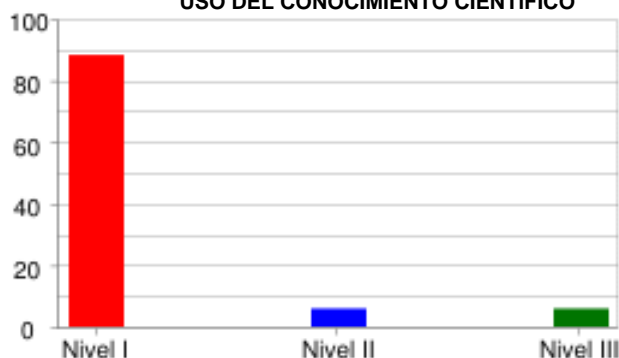

	Nivel I	Nivel II	Nivel III
<b>% Estudiantes</b>	88.24%	5.88%	5.88%
<b># Estudiantes</b>	15	1	1

**SOCIALES Y CIUDADANAS**

**INTERPRETACIÓN Y ANÁLISIS DE PERSPECTIVAS**

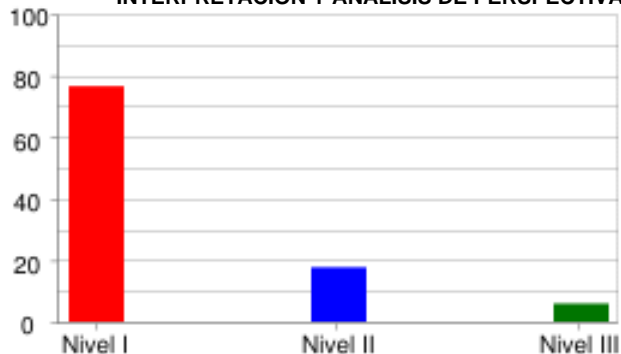

	Nivel I	Nivel II	Nivel III
<b>% Estudiantes</b>	<b>76.47%</b>	<b>17.65%</b>	<b>5.88%</b>
<b># Estudiantes</b>	<b>13</b>	<b>3</b>	<b>1</b>

**PENSAMIENTO REFLEXIVO Y SISTÉMICO**

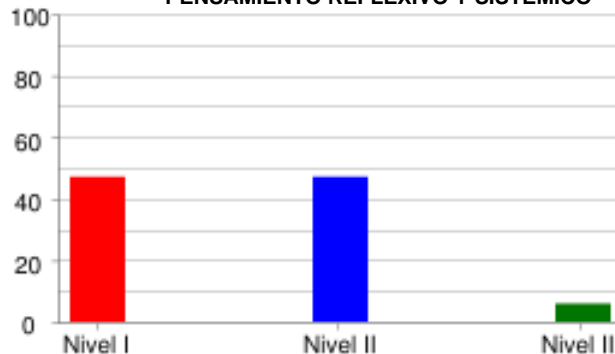

	Nivel I	Nivel II	Nivel III
<b>% Estudiantes</b>	<b>47.06%</b>	<b>47.06%</b>	<b>5.88%</b>
<b># Estudiantes</b>	<b>8</b>	<b>8</b>	<b>1</b>

**PENSAMIENTO SOCIAL**



	Nivel I	Nivel II	Nivel III
<b>% Estudiantes</b>	<b>58.82%</b>	<b>41.18%</b>	<b>0.0%</b>
<b># Estudiantes</b>	<b>10</b>	<b>7</b>	<b>0</b>

**INGLÉS**

**LINGÜÍSTICA**

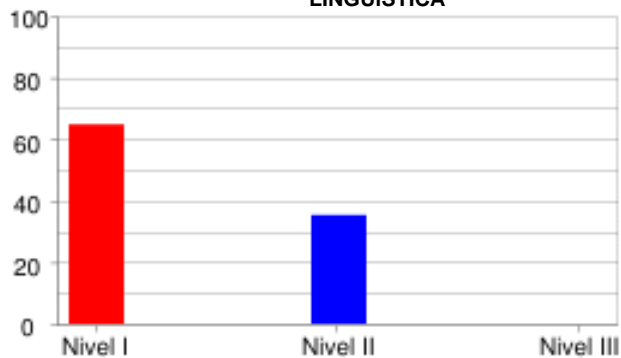

	Nivel I	Nivel II	Nivel III
<b>% Estudiantes</b>	<b>64.71%</b>	<b>35.29%</b>	<b>0.0%</b>
<b># Estudiantes</b>	<b>11</b>	<b>6</b>	<b>0</b>

**PRAGMÁTICA**

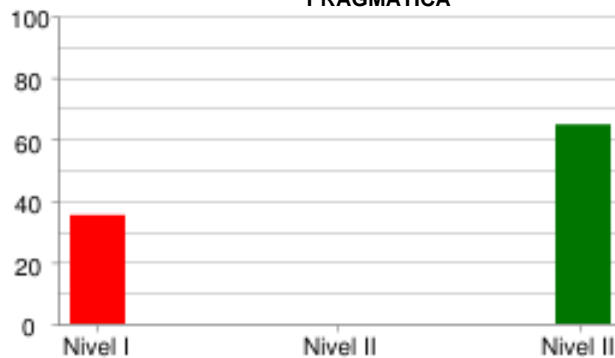

	Nivel I	Nivel II	Nivel III
<b>% Estudiantes</b>	<b>35.29%</b>	<b>0.0%</b>	<b>64.71%</b>
<b># Estudiantes</b>	<b>6</b>	<b>0</b>	<b>11</b>

**SOCIO-LINGÜÍSTICA**



	Nivel I	Nivel II	Nivel III
<b>% Estudiantes</b>	<b>76.47%</b>	<b>0.0%</b>	<b>23.53%</b>
<b># Estudiantes</b>	<b>13</b>	<b>0</b>	<b>4</b>

PRUEBA: MI META ES SABER 8-15-03  
 INSTITUCIÓN: I. E. NORMAL SUPERIOR DE SINCELEJO VESPERTINA

ÁREA: **INGLÉS**

**INFORME DE INDICADORES Y ANÁLISIS DE RESPUESTAS**

#	COMPETENCIAS	COMPONENTES	PORCENTAJE									ID
			A	B	C	D	E	F	G	H	NR	
1	PRAGMÁTICA	AVISOS	5.9	11.8	82.4	0.0	0.0	0.0	0.0	0.0	0.0	17.6
2	PRAGMÁTICA	AVISOS	47.1	23.5	29.4	0.0	0.0	0.0	0.0	0.0	0.0	70.6
3	PRAGMÁTICA	AVISOS	58.8	29.4	11.8	0.0	0.0	0.0	0.0	0.0	0.0	41.2
4	LINGÜÍSTICA	VOCABULARIO	23.5	23.5	11.8	17.6	5.9	17.6	0.0	0.0	0.0	82.4
5	LINGÜÍSTICA	VOCABULARIO	0.0	11.8	11.8	5.9	64.7	5.9	0.0	0.0	0.0	35.3
6	LINGÜÍSTICA	VOCABULARIO	11.8	41.2	23.5	17.6	0.0	5.9	0.0	0.0	0.0	88.2
7	LINGÜÍSTICA	VOCABULARIO	29.4	5.9	35.3	11.8	11.8	5.9	0.0	0.0	0.0	64.7
8	LINGÜÍSTICA	VOCABULARIO	23.5	11.8	17.6	29.4	0.0	17.6	0.0	0.0	0.0	88.2
9	SOCIO-LINGÜÍSTICA	COMUNICACIÓN	52.9	23.5	23.5	0.0	0.0	0.0	0.0	0.0	0.0	76.5
10	SOCIO-LINGÜÍSTICA	COMUNICACIÓN	17.6	47.1	35.3	0.0	0.0	0.0	0.0	0.0	0.0	64.7
11	SOCIO-LINGÜÍSTICA	COMUNICACIÓN	41.2	41.2	17.6	0.0	0.0	0.0	0.0	0.0	0.0	58.8
12	LINGÜÍSTICA	COMPLETAR TEXTOS	23.5	23.5	47.1	5.9	0.0	0.0	0.0	0.0	0.0	52.9
13	LINGÜÍSTICA	COMPLETAR TEXTOS	11.8	76.5	11.8	0.0	0.0	0.0	0.0	0.0	0.0	88.2
14	LINGÜÍSTICA	COMPLETAR TEXTOS	29.4	17.6	52.9	0.0	0.0	0.0	0.0	0.0	0.0	70.6
15	LINGÜÍSTICA	COMPLETAR TEXTOS	17.6	70.6	11.8	0.0	0.0	0.0	0.0	0.0	0.0	88.2
16	LINGÜÍSTICA	COMPLETAR TEXTOS	35.3	17.6	47.1	0.0	0.0	0.0	0.0	0.0	0.0	64.7

ID	NO ACERTARON LA RESPUESTA CORRECTA
NR	NO RESPONDIO

PRUEBA: MI META ES SABER 8-15-03  
 INSTITUCIÓN: I. E. NORMAL SUPERIOR DE SINCELEJO VESPERTINA

ÁREA: **LECTURA CRÍTICA**

**INFORME DE INDICADORES Y ANÁLISIS DE RESPUESTAS**

#	COMPETENCIAS	COMPONENTES	PORCENTAJE										ID
			A	B	C	D	E	F	G	H	NR		
17	PROPOSITIVA	ARTICULACIÓN DE LAS PA	41.2	17.6	35.3	5.9	0.0	0.0	0.0	0.0	0.0	0.0	64.7
18	INTERPRETATIVA	IDENTIFICACIÓN DE LOS	0.0	100.0	0.0	0.0	0.0	0.0	0.0	0.0	0.0	0.0	0.0
19	INTERPRETATIVA	IDENTIFICACIÓN DE LOS	94.1	0.0	5.9	0.0	0.0	0.0	0.0	0.0	0.0	0.0	5.9
20	INTERPRETATIVA	REFLEXIÓN Y EVALUACIÓN	88.2	0.0	5.9	5.9	0.0	0.0	0.0	0.0	0.0	0.0	94.1
21	ARGUMENTATIVA	REFLEXIÓN Y EVALUACIÓN	47.1	5.9	11.8	35.3	0.0	0.0	0.0	0.0	0.0	0.0	64.7
22	PROPOSITIVA	IDENTIFICACIÓN DE LOS	29.4	23.5	11.8	35.3	0.0	0.0	0.0	0.0	0.0	0.0	76.5
23	INTERPRETATIVA	ARTICULACIÓN DE LAS PA	5.9	17.6	23.5	47.1	5.9	0.0	0.0	0.0	0.0	0.0	94.1
24	PROPOSITIVA	ARTICULACIÓN DE LAS PA	23.5	23.5	0.0	52.9	0.0	0.0	0.0	0.0	0.0	0.0	47.1
25	PROPOSITIVA	ARTICULACIÓN DE LAS PA	11.8	11.8	23.5	52.9	0.0	0.0	0.0	0.0	0.0	0.0	88.2
26	PROPOSITIVA	REFLEXIÓN Y EVALUACIÓN	58.8	5.9	35.3	0.0	0.0	0.0	0.0	0.0	0.0	0.0	100.0
27	COMUNICATIVA	REFLEXIÓN Y EVALUACIÓN	11.8	11.8	5.9	70.6	0.0	0.0	0.0	0.0	0.0	0.0	29.4
28	ARGUMENTATIVA	IDENTIFICACIÓN DE LOS	35.3	11.8	47.1	5.9	0.0	0.0	0.0	0.0	0.0	0.0	94.1
29	PROPOSITIVA	REFLEXIÓN Y EVALUACIÓN	0.0	29.4	17.6	52.9	0.0	0.0	0.0	0.0	0.0	0.0	70.6
30	PROPOSITIVA	REFLEXIÓN Y EVALUACIÓN	11.8	70.6	11.8	5.9	0.0	0.0	0.0	0.0	0.0	0.0	88.2
31	COMUNICATIVA	ARTICULACIÓN DE LAS PA	35.3	11.8	52.9	0.0	0.0	0.0	0.0	0.0	0.0	0.0	88.2
32	ARGUMENTATIVA	REFLEXIÓN Y EVALUACIÓN	29.4	52.9	0.0	17.6	0.0	0.0	0.0	0.0	0.0	0.0	100.0

ID	NO ACERTARON LA RESPUESTA CORRECTA
NR	NO RESPONDIO



PRUEBA: MI META ES SABER 8-15-03  
 INSTITUCIÓN: I. E. NORMAL SUPERIOR DE SINCELEJO VESPERTINA

ÁREA: MATEMÁTICAS

**INFORME DE INDICADORES Y ANÁLISIS DE RESPUESTAS**

#	COMPETENCIAS	COMPONENTES	PORCENTAJE									ID	
			A	B	C	D	E	F	G	H	NR		
33	FORMULACIÓN Y EJECUCIÓN	ALEATORIO	35.3	23.5	0.0	41.2	0.0	0.0	0.0	0.0	0.0	0.0	58.8
34	INTERPRETACIÓN Y REPRESENTACIÓN	ALEATORIO	29.4	47.1	0.0	23.5	0.0	0.0	0.0	0.0	0.0	0.0	70.6
35	FORMULACIÓN Y EJECUCIÓN	ALEATORIO	41.2	17.6	23.5	17.6	0.0	0.0	0.0	0.0	0.0	0.0	82.4
36	INTERPRETACIÓN Y REPRESENTACIÓN	GEOMÉTRICO - MÉTRICO	23.5	47.1	17.6	11.8	0.0	0.0	0.0	0.0	0.0	0.0	52.9
37	INTERPRETACIÓN Y REPRESENTACIÓN	GEOMÉTRICO - MÉTRICO	5.9	35.3	35.3	23.5	0.0	0.0	0.0	0.0	0.0	0.0	64.7
38	FORMULACIÓN Y EJECUCIÓN	GEOMÉTRICO - MÉTRICO	64.7	35.3	0.0	0.0	0.0	0.0	0.0	0.0	0.0	0.0	64.7
39	INTERPRETACIÓN Y REPRESENTACIÓN	ALEATORIO	35.3	23.5	17.6	23.5	0.0	0.0	0.0	0.0	0.0	0.0	82.4
40	FORMULACIÓN Y EJECUCIÓN	ALEATORIO	17.6	23.5	52.9	5.9	0.0	0.0	0.0	0.0	0.0	0.0	82.4
41	FORMULACIÓN Y EJECUCIÓN	NUMÉRICO - VARIACIONAL	64.7	11.8	23.5	0.0	0.0	0.0	0.0	0.0	0.0	0.0	35.3
42	INTERPRETACIÓN Y REPRESENTACIÓN	NUMÉRICO - VARIACIONAL	5.9	29.4	35.3	29.4	0.0	0.0	0.0	0.0	0.0	0.0	70.6
43	RAZONAMIENTO Y ARGUMENTACIÓN	NUMÉRICO - VARIACIONAL	0.0	5.9	70.6	23.5	0.0	0.0	0.0	0.0	0.0	0.0	94.1
44	RAZONAMIENTO Y ARGUMENTACIÓN	NUMÉRICO - VARIACIONAL	23.5	11.8	35.3	29.4	0.0	0.0	0.0	0.0	0.0	0.0	76.5
45	RAZONAMIENTO Y ARGUMENTACIÓN	NUMÉRICO - VARIACIONAL	5.9	35.3	35.3	23.5	0.0	0.0	0.0	0.0	0.0	0.0	64.7
46	INTERPRETACIÓN Y REPRESENTACIÓN	NUMÉRICO - VARIACIONAL	11.8	23.5	23.5	41.2	0.0	0.0	0.0	0.0	0.0	0.0	58.8
47	FORMULACIÓN Y EJECUCIÓN	GEOMÉTRICO - MÉTRICO	41.2	35.3	17.6	5.9	0.0	0.0	0.0	0.0	0.0	0.0	94.1
48	INTERPRETACIÓN Y REPRESENTACIÓN	ALEATORIO	17.6	41.2	23.5	17.6	0.0	0.0	0.0	0.0	0.0	0.0	76.5

ID	NO ACERTARON LA RESPUESTA CORRECTA
NR	NO RESPONDIO



PRUEBA: MI META ES SABER 8-15-03  
 INSTITUCIÓN: I. E. NORMAL SUPERIOR DE SINCELEJO VESPERTINA

ÁREA: **SOCIALES Y CIUDADANAS**

**INFORME DE INDICADORES Y ANÁLISIS DE RESPUESTAS**

#	COMPETENCIAS	COMPONENTES	PORCENTAJE										
			A	B	C	D	E	F	G	H	NR	ID	
65	INTERPRETACIÓN Y ANÁLI	EL ESPACIO, EL TERRITO	29.4	5.9	11.8	52.9	0.0	0.0	0.0	0.0	0.0	0.0	70.6
66	PENSAMIENTO REFLEXIVO	EL ESPACIO, EL TERRITO	11.8	52.9	17.6	17.6	0.0	0.0	0.0	0.0	0.0	0.0	47.1
67	PENSAMIENTO REFLEXIVO	PODER, ECONOMÍA Y ORGA	17.6	11.8	41.2	29.4	0.0	0.0	0.0	0.0	0.0	0.0	82.4
68	PENSAMIENTO SOCIAL	PODER, ECONOMÍA Y ORGA	17.6	17.6	11.8	52.9	0.0	0.0	0.0	0.0	0.0	0.0	88.2
69	PENSAMIENTO REFLEXIVO	EL TIEMPO Y LAS CULTUR	47.1	17.6	11.8	23.5	0.0	0.0	0.0	0.0	0.0	0.0	52.9
70	INTERPRETACIÓN Y ANÁLI	EL TIEMPO Y LAS CULTUR	64.7	11.8	11.8	11.8	0.0	0.0	0.0	0.0	0.0	0.0	88.2
71	PENSAMIENTO SOCIAL	COMPETENCIAS CIUDADANA	17.6	58.8	0.0	23.5	0.0	0.0	0.0	0.0	0.0	0.0	100.0
72	PENSAMIENTO SOCIAL	COMPETENCIAS CIUDADANA	11.8	52.9	11.8	23.5	0.0	0.0	0.0	0.0	0.0	0.0	47.1
73	PENSAMIENTO REFLEXIVO	EL ESPACIO, EL TERRITO	11.8	11.8	70.6	5.9	0.0	0.0	0.0	0.0	0.0	0.0	29.4
74	PENSAMIENTO REFLEXIVO	EL ESPACIO, EL TERRITO	11.8	58.8	23.5	5.9	0.0	0.0	0.0	0.0	0.0	0.0	76.5
75	INTERPRETACIÓN Y ANÁLI	EL TIEMPO Y LAS CULTUR	58.8	11.8	11.8	17.6	0.0	0.0	0.0	0.0	0.0	0.0	88.2
76	INTERPRETACIÓN Y ANÁLI	EL TIEMPO Y LAS CULTUR	41.2	35.3	11.8	11.8	0.0	0.0	0.0	0.0	0.0	0.0	58.8
77	PENSAMIENTO REFLEXIVO	PODER, ECONOMÍA Y ORGA	64.7	11.8	11.8	11.8	0.0	0.0	0.0	0.0	0.0	0.0	88.2
78	PENSAMIENTO SOCIAL	COMPETENCIAS CIUDADANA	5.9	17.6	70.6	5.9	0.0	0.0	0.0	0.0	0.0	0.0	29.4
79	PENSAMIENTO SOCIAL	COMPETENCIAS CIUDADANA	52.9	0.0	5.9	41.2	0.0	0.0	0.0	0.0	0.0	0.0	47.1
80	PENSAMIENTO SOCIAL	EL ESPACIO, EL TERRITO	23.5	41.2	17.6	17.6	0.0	0.0	0.0	0.0	0.0	0.0	82.4

ID	NO ACERTARON LA RESPUESTA CORRECTA
NR	NO RESPONDIO