

INFORME DE ASIGNATURAS (GENERAL)

INSTITUCIÓN: I. E. NORMAL SUPERIOR DE SINCELEJO VESPERTINA
PRUEBA: MI META ES SABER 8-15-03

CIUDAD: SINCELEJO
FECHA: 29 / OCTUBRE / 2015

GRUPO	NOMBRE	PUESTO				NÚCLEO COMÚN				
		CAT	PROMEDIO	GRA	GRU	ALC	AMT	ACN	ASC	AI
8°3	ALMANZA CORRALES MARIA CECILIA	M	204	4	1	44	44	38	38	38
8°3	MORALES GUEVARA MAILYN ELIANA	M	167	16	2	38	25	25	50	19
8°3	SALCEDO TOSCANO DEIBER DE JESUS	M	165	18	3	25	13	44	44	50
8°3	RAMIREZ GARCIA MARIA FERNANDA	M	164	19	4	44	31	38	25	13
8°3	ANAYA DIAZ OSCAR DAVID	M	148	30	5	31	25	31	25	50
8°3	DIAZ LAZARO KATTY KELLEY	M	145	33	6	38	6	38	25	56
8°3	MENDOZA ALMANZA JOSE GERMAN	M	143	35	7	38	31	25	13	50
8°3	VILORIA VILORIA LUISA FERNANDA	M	139	39	8	31	19	31	25	44
8°3	BLANCO MARQUEZ ALEXIS DAVID	M	134	40	9	25	38	19	13	63
PROMEDIOS			156.56			34.7	25.7	31.9	28.5	42.4

DETALLE INFORME DE ASIGNATURAS (GENERAL)**INSTITUCIÓN:** I. E. NORMAL SUPERIOR DE SINCELEJO VESPERTINA
PRUEBA: MI META ES SABER 8-15-03**CIUDAD:** SINCELEJO
FECHA: 29 / OCTUBRE / 2015

SIGLA	ASIGNATURA	CANT. PREGUNTAS
LC	LECTURA CRÍTICA	16
MT	MATEMÁTICAS	16
CN	CIENCIAS NATURALES	16
CS	CIENCIAS SOCIALES	16
I	INGLÉS	16

GRAFICOS COMPARATIVOS

INSTITUCIÓN: I. E. NORMAL SUPERIOR DE SINCELEJO VESPERTINA
PRUEBA: MI META ES SABER 8-15-03

CIUDAD: SINCELEJO
FECHA: OCTUBRE 29 DE 2015

PROMEDIOS PRUEBA VS NACIONAL

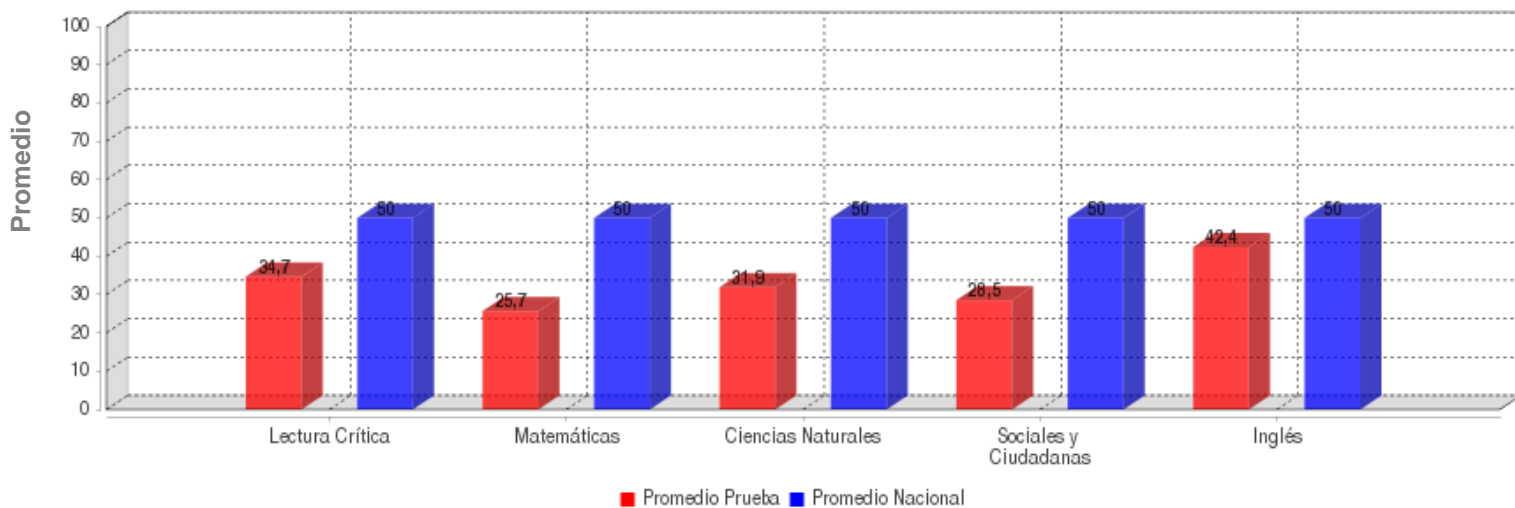

	LECTURA CRÍTICA	MATEMÁTICAS	CIENCIAS NATURALES	SOCIALES Y CIUDADANA	INGLÉS
PROMEDIO	34.7	25.7	31.9	28.5	42.4
PROM. NACIONAL	50.0	50.0	50.0	50.0	50.0

DESVIACIONES PRUEBA VS NACIONAL

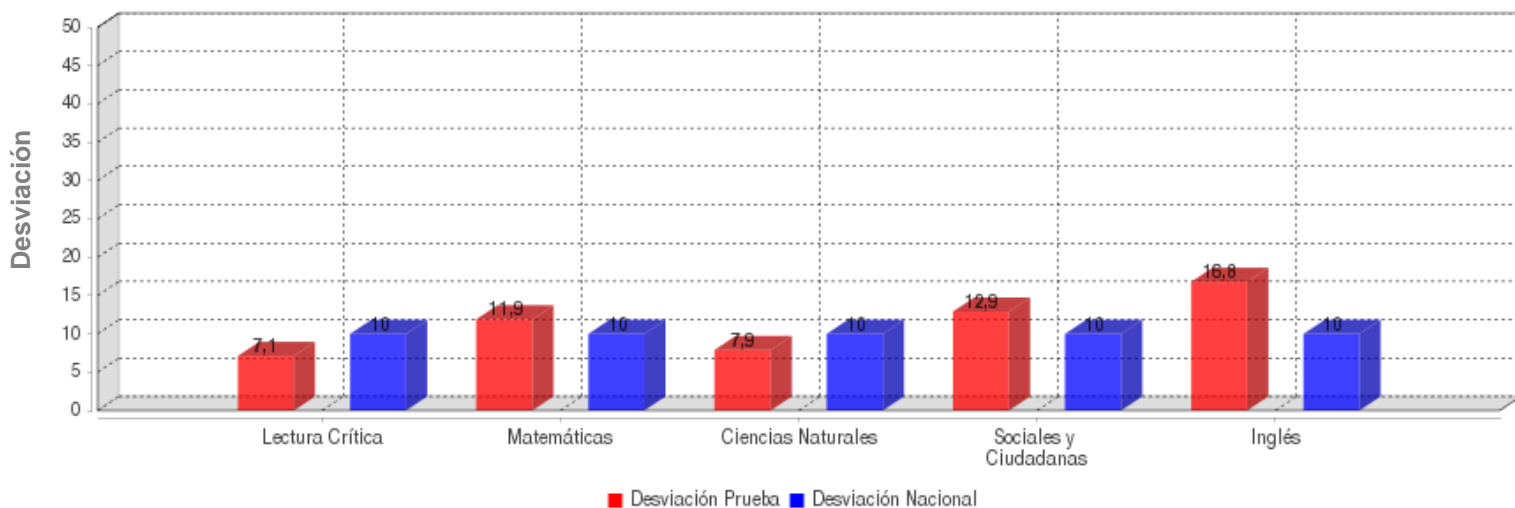

	LECTURA CRÍTICA	MATEMÁTICAS	CIENCIAS NATURALES	SOCIALES Y CIUDADANA	INGLÉS
DESVIACIÓN	7.1	11.9	7.9	12.9	16.8
DESV. NACIONAL	10.0	10.0	10.0	10.0	10.0

GRAFICOS COMPARATIVOS

INSTITUCIÓN: I. E. NORMAL SUPERIOR DE SINCELEJO VESPERTINA
PRUEBA: MI META ES SABER 8-15-03

CIUDAD: SINCELEJO
FECHA: OCTUBRE 29 DE 2015

MÁXIMOS Y MÍNIMOS

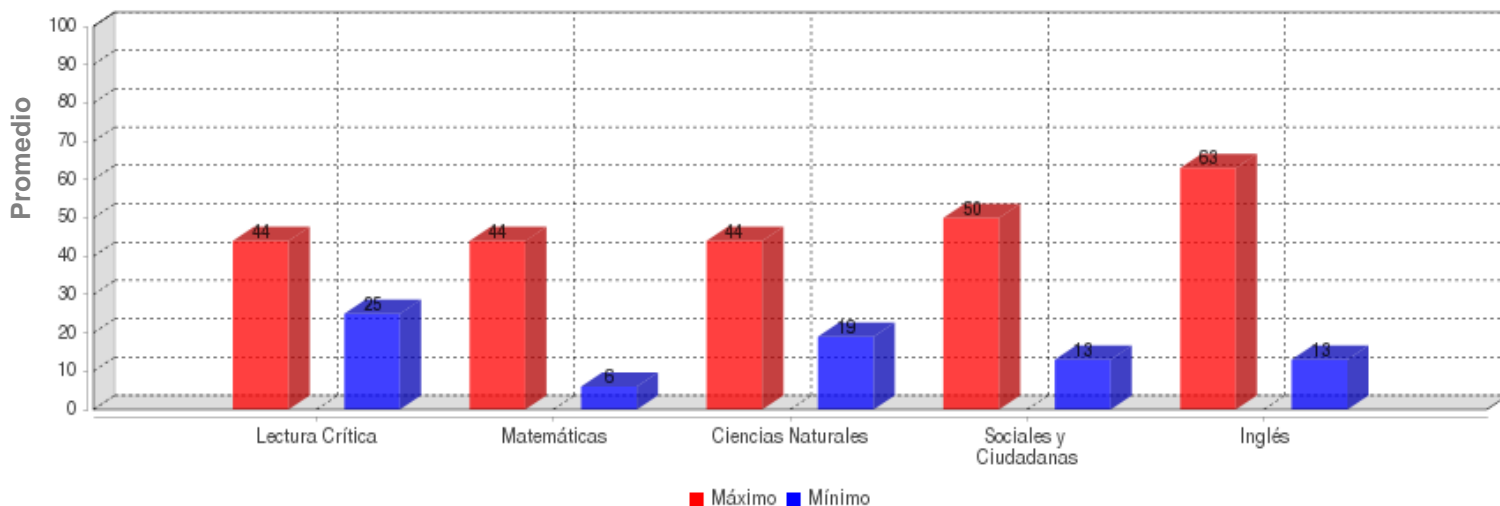

	LECTURA CRÍTICA	MATEMÁTICAS	CIENCIAS NATURALES	SOCIALES Y CIUDADANA	INGLÉS
MÁXIMO	44.0	44.0	44.0	50.0	63.0
MÍNIMO	25.0	6.0	19.0	13.0	13.0

PROMEDIOS ASIGNATURAS

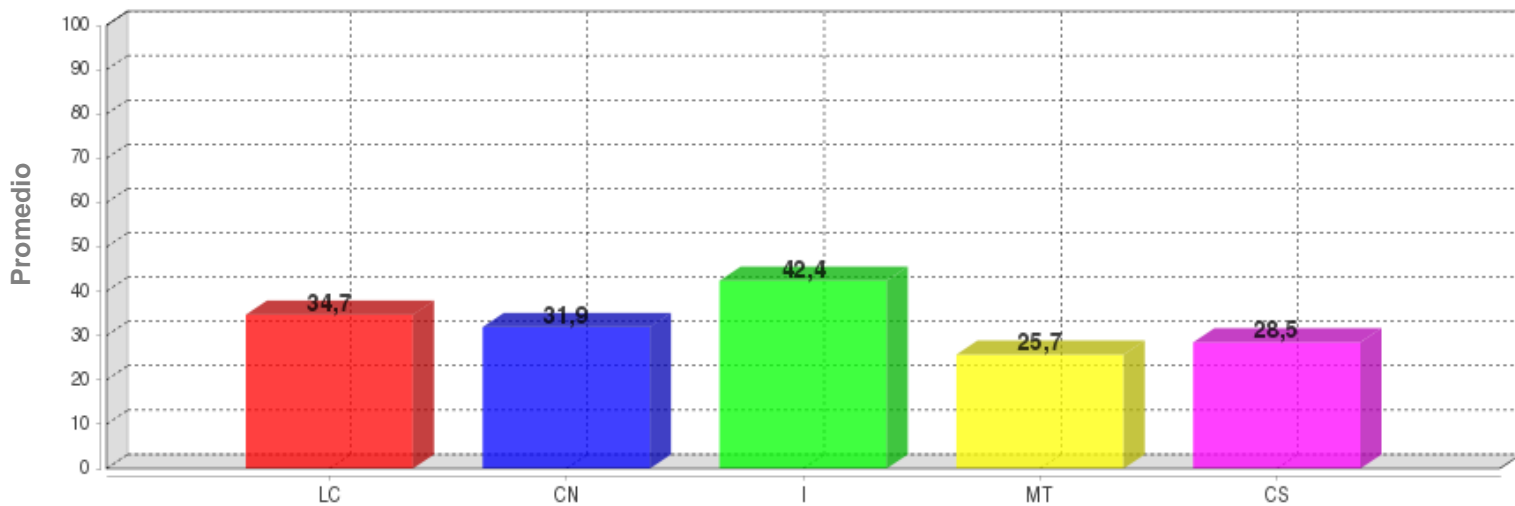

	LC	CN	I	MT	CS
PROMEDIO	34.7	31.9	42.4	25.7	28.5

DISTRIBUCIÓN DE ESTUDIANTES POR NIVELES DE COMPONENTES

INGLÉS - INGLÉS

AVISOS

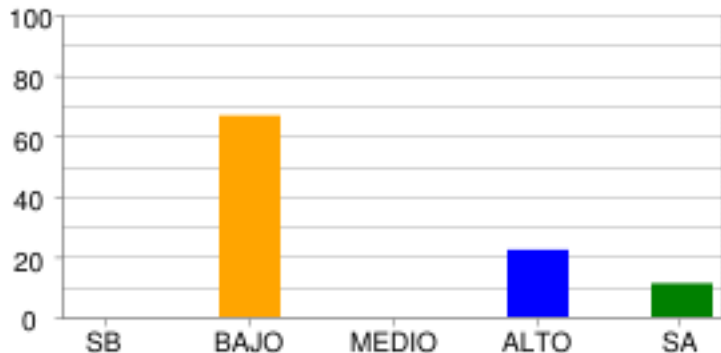

	SB	BAJO	MEDIO	ALTO	SA
% Estudiantes	0.0%	66.67%	0.0%	22.22%	11.11%
# Estudiantes	0	6	0	2	1

COMPLETAR TEXTOS

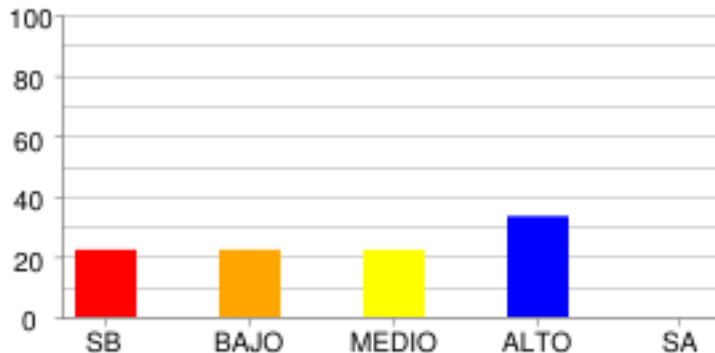

	SB	BAJO	MEDIO	ALTO	SA
% Estudiantes	22.22%	22.22%	22.22%	33.33%	0.0%
# Estudiantes	2	2	2	3	0

COMUNICACIÓN

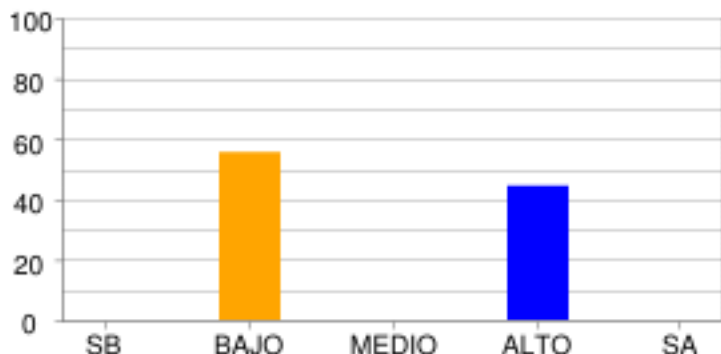

	SB	BAJO	MEDIO	ALTO	SA
% Estudiantes	0.0%	55.56%	0.0%	44.44%	0.0%
# Estudiantes	0	5	0	4	0

VOCABULARIO

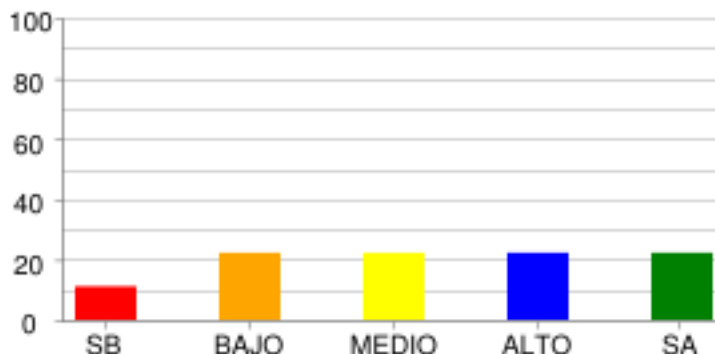

	SB	BAJO	MEDIO	ALTO	SA
% Estudiantes	11.11%	22.22%	22.22%	22.22%	22.22%
# Estudiantes	1	2	2	2	2

LECTURA CRÍTICA - LECTURA CRÍTICA

ARTICULACIÓN DE LAS PARTES DEL TEXTO PARA DARLE SENTIDO GLOBAL.

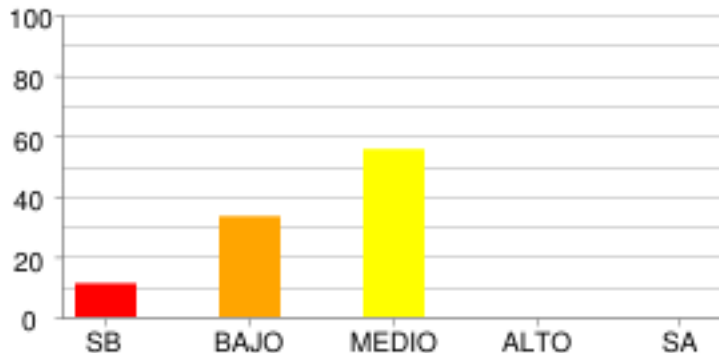

	SB	BAJO	MEDIO	ALTO	SA
% Estudiantes	11.11%	33.33%	55.56%	0.0%	0.0%
# Estudiantes	1	3	5	0	0

IDENTIFICACIÓN DE LOS CONTENIDOS EXPLÍCITOS

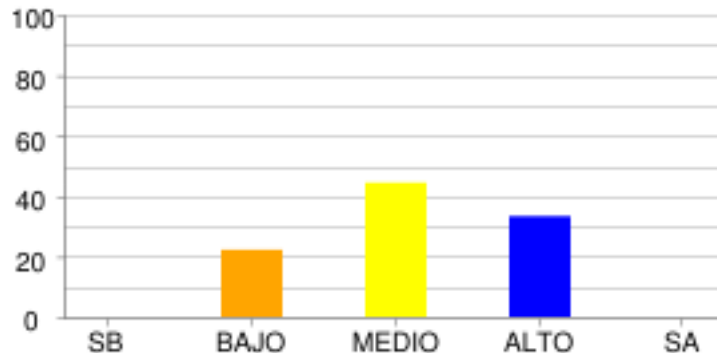

	SB	BAJO	MEDIO	ALTO	SA
% Estudiantes	0.0%	22.22%	44.44%	33.33%	0.0%
# Estudiantes	0	2	4	3	0

REFLEXIÓN Y EVALUACIÓN DEL CONTENIDO DE LOS TEXTOS.

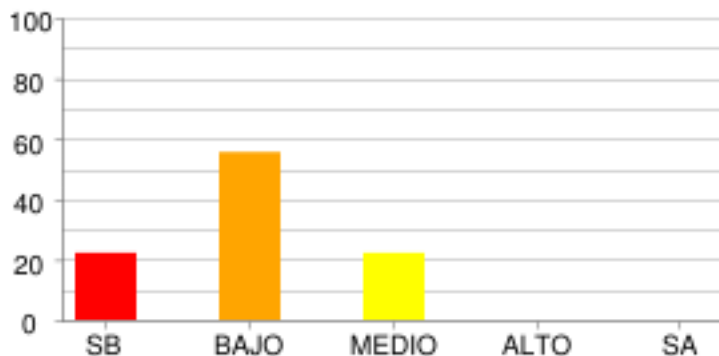

	SB	BAJO	MEDIO	ALTO	SA
% Estudiantes	22.22%	55.56%	22.22%	0.0%	0.0%
# Estudiantes	2	5	2	0	0

MATEMÁTICAS - MATEMÁTICAS

ALEATORIO

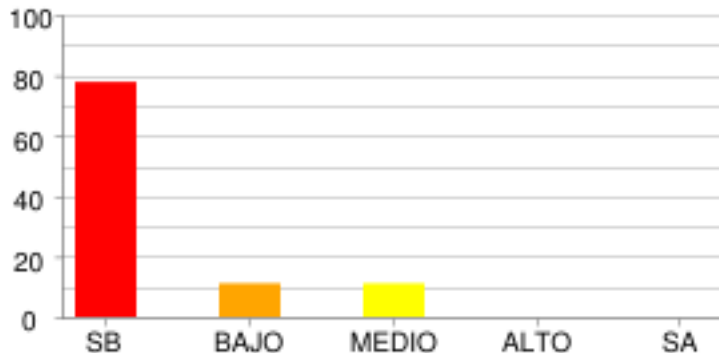

	SB	BAJO	MEDIO	ALTO	SA
% Estudiantes	77.78%	11.11%	11.11%	0.0%	0.0%
# Estudiantes	7	1	1	0	0

GEOMÉTRICO - MÉTRICO

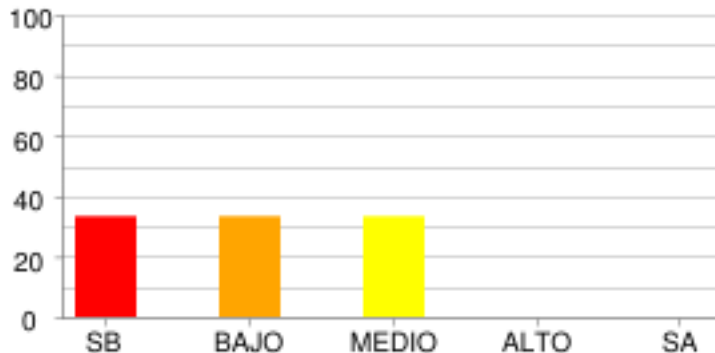

	SB	BAJO	MEDIO	ALTO	SA
% Estudiantes	33.33%	33.33%	33.33%	0.0%	0.0%
# Estudiantes	3	3	3	0	0

NUMÉRICO - VARIACIONAL

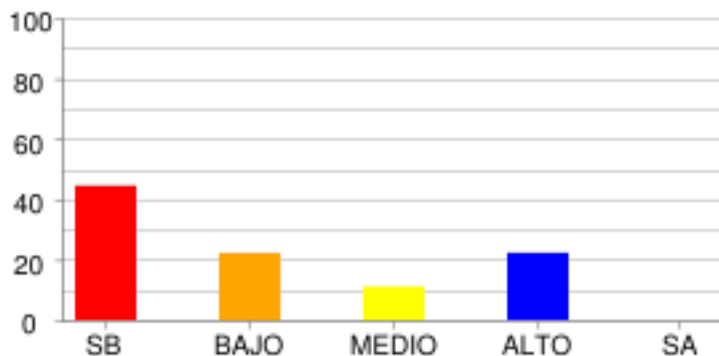

	SB	BAJO	MEDIO	ALTO	SA
% Estudiantes	44.44%	22.22%	11.11%	22.22%	0.0%
# Estudiantes	4	2	1	2	0

CIENCIAS NATURALES - CIENCIAS NATURALES

CIENCIA, TECNOLOGÍA Y SOCIEDAD

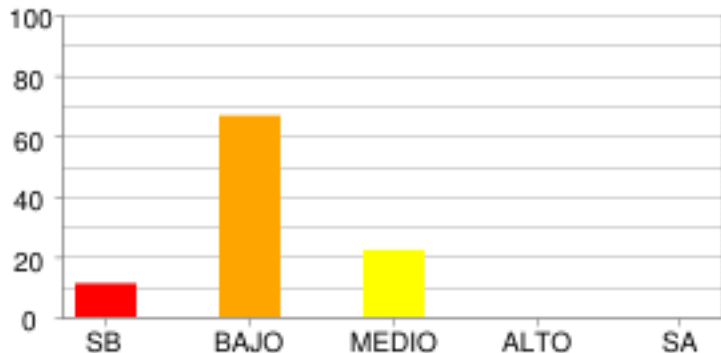

	SB	BAJO	MEDIO	ALTO	SA
% Estudiantes	11.11%	66.67%	22.22%	0.0%	0.0%
# Estudiantes	1	6	2	0	0

ENTORNO FÍSICO

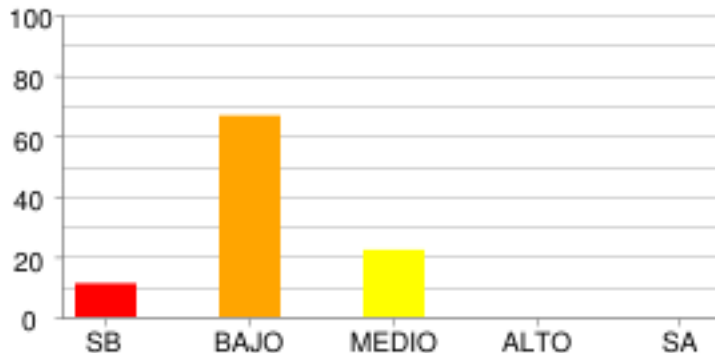

	SB	BAJO	MEDIO	ALTO	SA
% Estudiantes	11.11%	66.67%	22.22%	0.0%	0.0%
# Estudiantes	1	6	2	0	0

SOCIALES Y CIUDADANAS - CIENCIAS SOCIALES

COMPETENCIAS CIUDADANAS

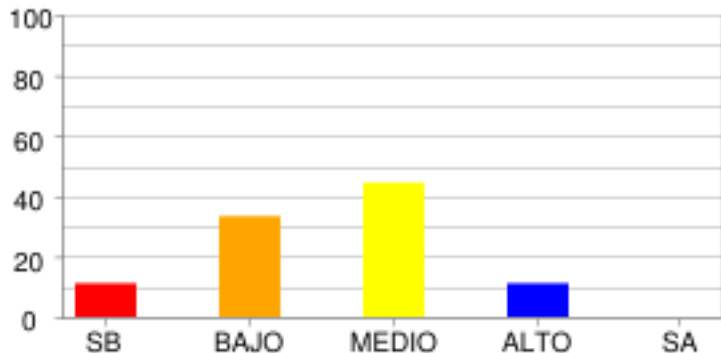

	SB	BAJO	MEDIO	ALTO	SA
% Estudiantes	11.11%	33.33%	44.44%	11.11%	0.0%
# Estudiantes	1	3	4	1	0

EL ESPACIO, EL TERRITORIO, EL AMBIENTE

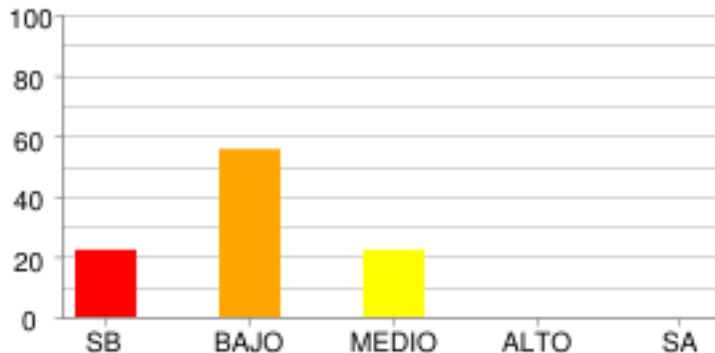

	SB	BAJO	MEDIO	ALTO	SA
% Estudiantes	22.22%	55.56%	22.22%	0.0%	0.0%
# Estudiantes	2	5	2	0	0

EL TIEMPO Y LAS CULTURAS

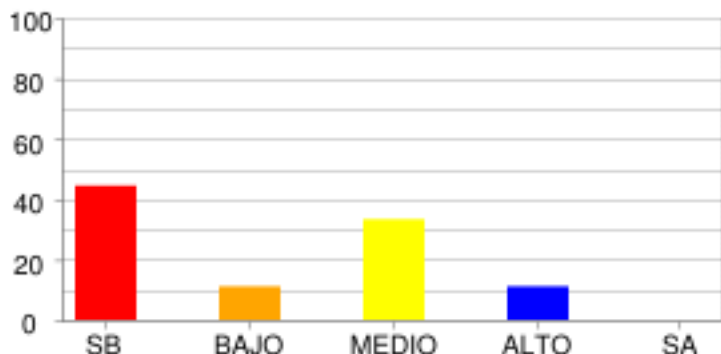

	SB	BAJO	MEDIO	ALTO	SA
% Estudiantes	44.44%	11.11%	33.33%	11.11%	0.0%
# Estudiantes	4	1	3	1	0

PODER, ECONOMÍA Y ORGANIZACIONES SOCIALES

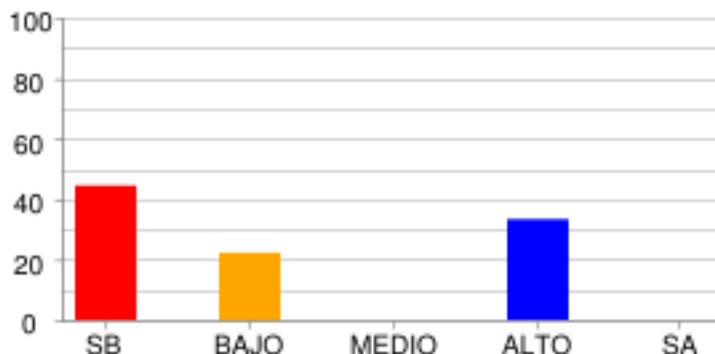

	SB	BAJO	MEDIO	ALTO	SA
% Estudiantes	44.44%	22.22%	0.0%	33.33%	0.0%
# Estudiantes	4	2	0	3	0

DISTRIBUCIÓN DE ESTUDIANTES POR NIVELES DE COMPETENCIA

LECTURA CRÍTICA

ARGUMENTATIVA

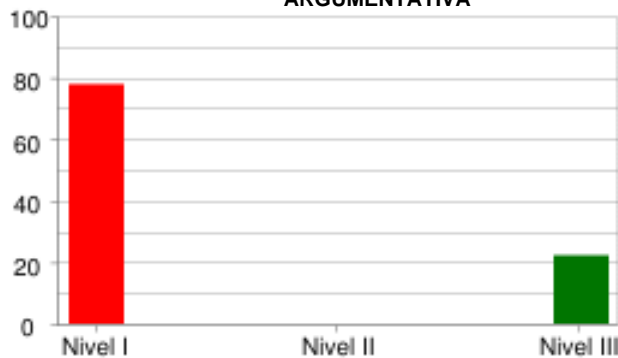

	Nivel I	Nivel II	Nivel III
% Estudiantes	77.78%	0.0%	22.22%
# Estudiantes	7	0	2

COMUNICATIVA

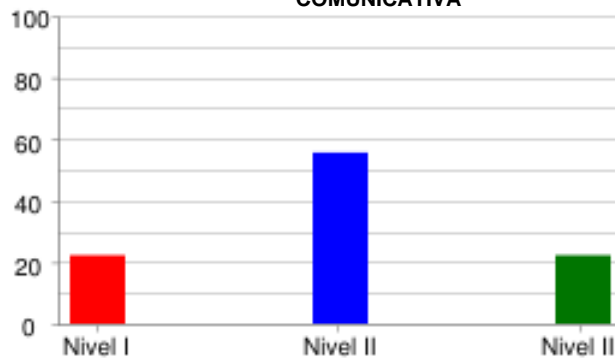

	Nivel I	Nivel II	Nivel III
% Estudiantes	22.22%	55.56%	22.22%
# Estudiantes	2	5	2

INTERPRETATIVA

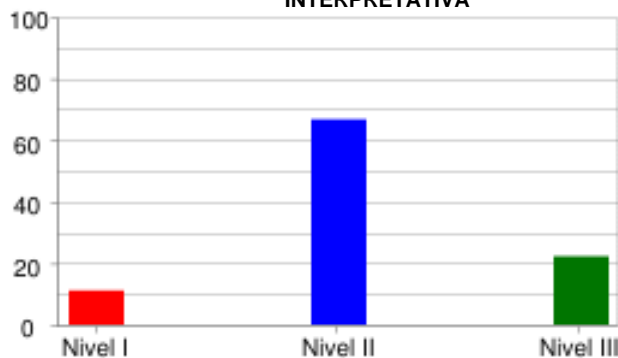

	Nivel I	Nivel II	Nivel III
% Estudiantes	11.11%	66.67%	22.22%
# Estudiantes	1	6	2

PROPOSITIVA

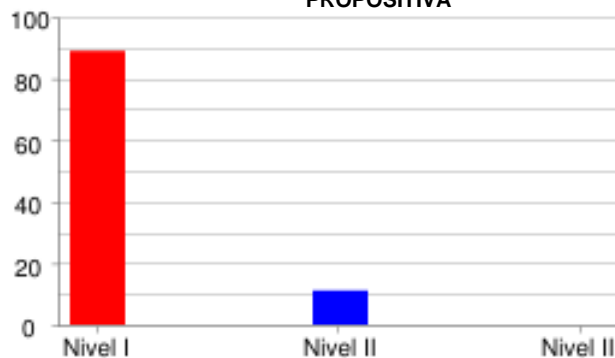

	Nivel I	Nivel II	Nivel III
% Estudiantes	88.89%	11.11%	0.0%
# Estudiantes	8	1	0

MATEMÁTICAS

FORMULACIÓN Y EJECUCIÓN

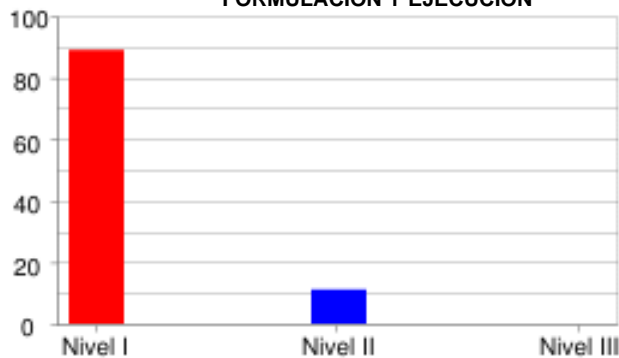

	Nivel I	Nivel II	Nivel III
% Estudiantes	88.89%	11.11%	0.0%
# Estudiantes	8	1	0

INTERPRETACIÓN Y REPRESENTACIÓN

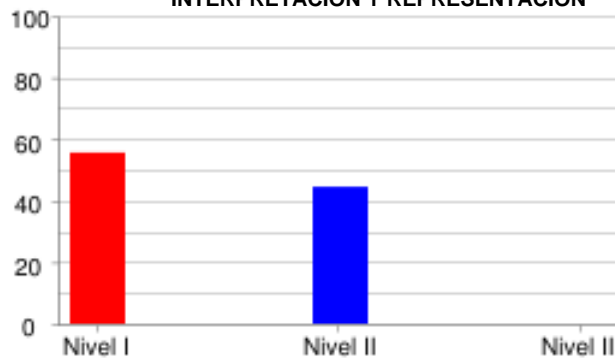

	Nivel I	Nivel II	Nivel III
% Estudiantes	55.56%	44.44%	0.0%
# Estudiantes	5	4	0

RAZONAMIENTO Y ARGUMENTACIÓN

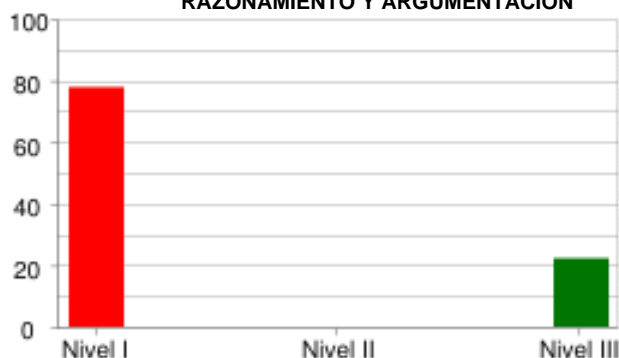

	Nivel I	Nivel II	Nivel III
% Estudiantes	77.78%	0.0%	22.22%
# Estudiantes	7	0	2

CIENCIAS NATURALES

EXPLICACIÓN DE FENÓMENOS

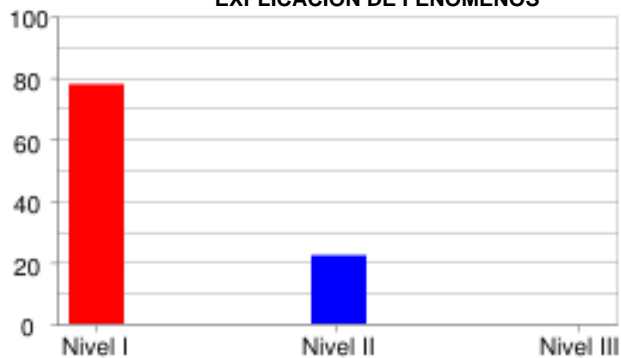

	Nivel I	Nivel II	Nivel III
% Estudiantes	77.78%	22.22%	0.0%
# Estudiantes	7	2	0

INDAGACIÓN

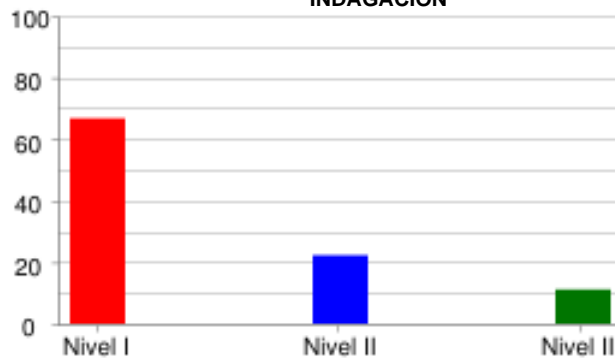

	Nivel I	Nivel II	Nivel III
% Estudiantes	66.67%	22.22%	11.11%
# Estudiantes	6	2	1

USO DEL CONOCIMIENTO CIENTÍFICO

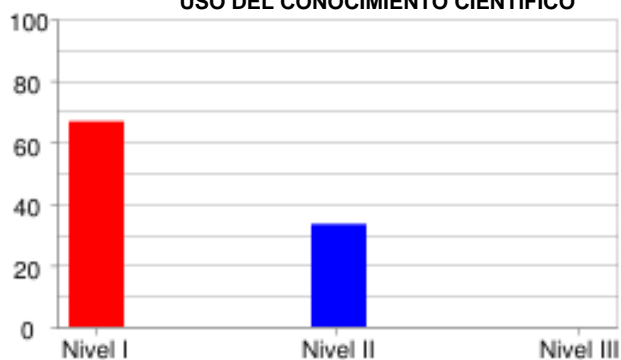

	Nivel I	Nivel II	Nivel III
% Estudiantes	66.67%	33.33%	0.0%
# Estudiantes	6	3	0

SOCIALES Y CIUDADANAS

INTERPRETACIÓN Y ANÁLISIS DE PERSPECTIVAS

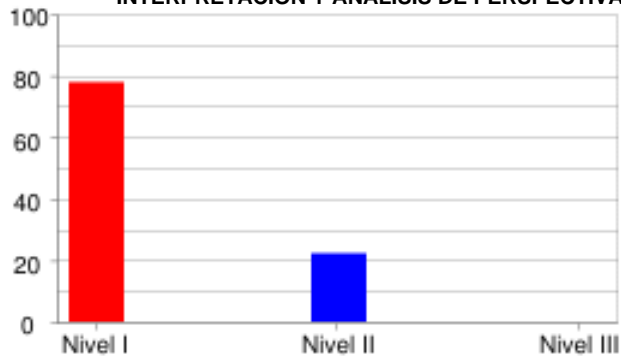

	Nivel I	Nivel II	Nivel III
% Estudiantes	77.78%	22.22%	0.0%
# Estudiantes	7	2	0

PENSAMIENTO REFLEXIVO Y SISTÉMICO



	Nivel I	Nivel II	Nivel III
% Estudiantes	77.78%	0.0%	22.22%
# Estudiantes	7	0	2

PENSAMIENTO SOCIAL



	Nivel I	Nivel II	Nivel III
% Estudiantes	77.78%	22.22%	0.0%
# Estudiantes	7	2	0

INGLÉS

LINGÜÍSTICA

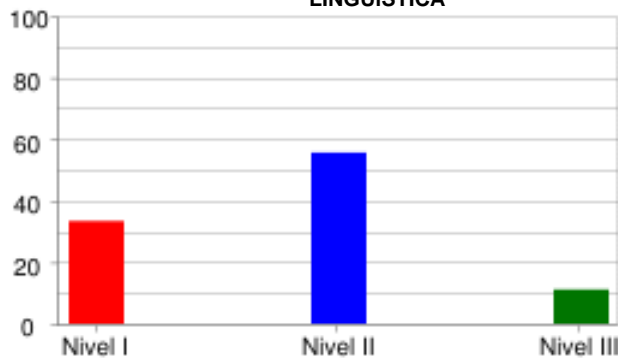

	Nivel I	Nivel II	Nivel III
% Estudiantes	33.33%	55.56%	11.11%
# Estudiantes	3	5	1

PRAGMÁTICA

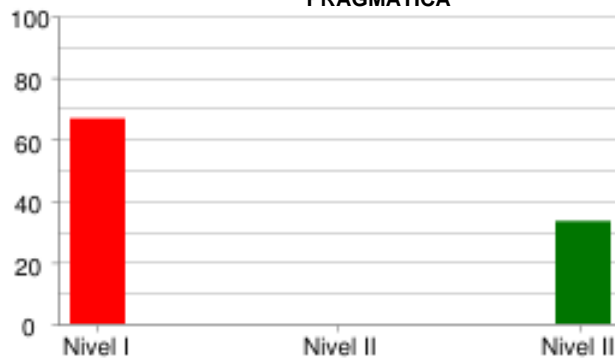

	Nivel I	Nivel II	Nivel III
% Estudiantes	66.67%	0.0%	33.33%
# Estudiantes	6	0	3

SOCIO-LINGÜÍSTICA



	Nivel I	Nivel II	Nivel III
% Estudiantes	55.56%	0.0%	44.44%
# Estudiantes	5	0	4

PRUEBA: MI META ES SABER 8-15-03
 INSTITUCIÓN: I. E. NORMAL SUPERIOR DE SINCELEJO VESPERTINA

ÁREA: INGLÉS

INFORME DE INDICADORES Y ANÁLISIS DE RESPUESTAS

#	COMPETENCIAS	COMPONENTES	PORCENTAJE									ID	
			A	B	C	D	E	F	G	H	NR		
1	PRAGMÁTICA	AVISOS	22.2	22.2	55.6	0.0	0.0	0.0	0.0	0.0	0.0	0.0	44.4
2	PRAGMÁTICA	AVISOS	22.2	44.4	33.3	0.0	0.0	0.0	0.0	0.0	0.0	0.0	66.7
3	PRAGMÁTICA	AVISOS	55.6	33.3	11.1	0.0	0.0	0.0	0.0	0.0	0.0	0.0	44.4
4	LINGÜÍSTICA	VOCABULARIO	11.1	0.0	22.2	22.2	0.0	44.4	0.0	0.0	0.0	0.0	77.8
5	LINGÜÍSTICA	VOCABULARIO	0.0	22.2	0.0	0.0	77.8	0.0	0.0	0.0	0.0	0.0	22.2
6	LINGÜÍSTICA	VOCABULARIO	33.3	11.1	33.3	11.1	11.1	0.0	0.0	0.0	0.0	0.0	66.7
7	LINGÜÍSTICA	VOCABULARIO	55.6	0.0	33.3	11.1	0.0	0.0	0.0	0.0	0.0	0.0	66.7
8	LINGÜÍSTICA	VOCABULARIO	0.0	55.6	44.4	0.0	0.0	0.0	0.0	0.0	0.0	0.0	44.4
9	SOCIO-LINGÜÍSTICA	COMUNICACIÓN	44.4	22.2	22.2	0.0	0.0	11.1	0.0	0.0	0.0	0.0	77.8
10	SOCIO-LINGÜÍSTICA	COMUNICACIÓN	0.0	22.2	77.8	0.0	0.0	0.0	0.0	0.0	0.0	0.0	22.2
11	SOCIO-LINGÜÍSTICA	COMUNICACIÓN	44.4	55.6	0.0	0.0	0.0	0.0	0.0	0.0	0.0	0.0	55.6
12	LINGÜÍSTICA	COMPLETAR TEXTOS	33.3	22.2	44.4	0.0	0.0	0.0	0.0	0.0	0.0	0.0	55.6
13	LINGÜÍSTICA	COMPLETAR TEXTOS	11.1	55.6	33.3	0.0	0.0	0.0	0.0	0.0	0.0	0.0	88.9
14	LINGÜÍSTICA	COMPLETAR TEXTOS	33.3	33.3	33.3	0.0	0.0	0.0	0.0	0.0	0.0	0.0	66.7
15	LINGÜÍSTICA	COMPLETAR TEXTOS	33.3	44.4	22.2	0.0	0.0	0.0	0.0	0.0	0.0	0.0	77.8
16	LINGÜÍSTICA	COMPLETAR TEXTOS	55.6	22.2	22.2	0.0	0.0	0.0	0.0	0.0	0.0	0.0	44.4

ID	NO ACERTARON LA RESPUESTA CORRECTA
NR	NO RESPONDIO

PRUEBA: MI META ES SABER 8-15-03
 INSTITUCIÓN: I. E. NORMAL SUPERIOR DE SINCELEJO VESPERTINA

ÁREA: **LECTURA CRÍTICA**

INFORME DE INDICADORES Y ANÁLISIS DE RESPUESTAS

#	COMPETENCIAS	COMPONENTES	PORCENTAJE									ID	
			A	B	C	D	E	F	G	H	NR		
17	PROPOSITIVA	ARTICULACIÓN DE LAS PA	22.2	33.3	44.4	0.0	0.0	0.0	0.0	0.0	0.0	0.0	55.6
18	INTERPRETATIVA	IDENTIFICACIÓN DE LOS	0.0	88.9	0.0	11.1	0.0	0.0	0.0	0.0	0.0	0.0	11.1
19	INTERPRETATIVA	IDENTIFICACIÓN DE LOS	88.9	0.0	11.1	0.0	0.0	0.0	0.0	0.0	0.0	0.0	11.1
20	INTERPRETATIVA	REFLEXIÓN Y EVALUACIÓN	33.3	22.2	11.1	33.3	0.0	0.0	0.0	0.0	0.0	0.0	66.7
21	ARGUMENTATIVA	REFLEXIÓN Y EVALUACIÓN	33.3	11.1	0.0	55.6	0.0	0.0	0.0	0.0	0.0	0.0	44.4
22	PROPOSITIVA	IDENTIFICACIÓN DE LOS	22.2	22.2	0.0	55.6	0.0	0.0	0.0	0.0	0.0	0.0	77.8
23	INTERPRETATIVA	ARTICULACIÓN DE LAS PA	0.0	11.1	33.3	55.6	0.0	0.0	0.0	0.0	0.0	0.0	100.0
24	PROPOSITIVA	ARTICULACIÓN DE LAS PA	22.2	0.0	11.1	66.7	0.0	0.0	0.0	0.0	0.0	0.0	33.3
25	PROPOSITIVA	ARTICULACIÓN DE LAS PA	0.0	0.0	33.3	66.7	0.0	0.0	0.0	0.0	0.0	0.0	100.0
26	PROPOSITIVA	REFLEXIÓN Y EVALUACIÓN	11.1	0.0	88.9	0.0	0.0	0.0	0.0	0.0	0.0	0.0	100.0
27	COMUNICATIVA	REFLEXIÓN Y EVALUACIÓN	22.2	11.1	0.0	66.7	0.0	0.0	0.0	0.0	0.0	0.0	33.3
28	ARGUMENTATIVA	IDENTIFICACIÓN DE LOS	22.2	0.0	66.7	11.1	0.0	0.0	0.0	0.0	0.0	0.0	88.9
29	PROPOSITIVA	REFLEXIÓN Y EVALUACIÓN	33.3	22.2	0.0	44.4	0.0	0.0	0.0	0.0	0.0	0.0	77.8
30	PROPOSITIVA	REFLEXIÓN Y EVALUACIÓN	22.2	66.7	0.0	11.1	0.0	0.0	0.0	0.0	0.0	0.0	100.0
31	COMUNICATIVA	ARTICULACIÓN DE LAS PA	11.1	33.3	44.4	11.1	0.0	0.0	0.0	0.0	0.0	0.0	66.7
32	ARGUMENTATIVA	REFLEXIÓN Y EVALUACIÓN	11.1	55.6	22.2	11.1	0.0	0.0	0.0	0.0	0.0	0.0	77.8

ID	NO ACERTARON LA RESPUESTA CORRECTA
NR	NO RESPONDIO

PRUEBA: MI META ES SABER 8-15-03
 INSTITUCIÓN: I. E. NORMAL SUPERIOR DE SINCELEJO VESPERTINA

ÁREA: **MATEMÁTICAS**

INFORME DE INDICADORES Y ANÁLISIS DE RESPUESTAS

#	COMPETENCIAS	COMPONENTES	PORCENTAJE										ID
			A	B	C	D	E	F	G	H	NR		
33	FORMULACIÓN Y EJECUCIÓN	ALEATORIO	11.1	44.4	44.4	0.0	0.0	0.0	0.0	0.0	0.0	0.0	100.0
34	INTERPRETACIÓN Y REPRESENTACIÓN	ALEATORIO	11.1	55.6	11.1	22.2	0.0	0.0	0.0	0.0	0.0	0.0	88.9
35	FORMULACIÓN Y EJECUCIÓN	ALEATORIO	11.1	33.3	55.6	0.0	0.0	0.0	0.0	0.0	0.0	0.0	100.0
36	INTERPRETACIÓN Y REPRESENTACIÓN	GEOMÉTRICO - MÉTRICO	22.2	11.1	33.3	33.3	0.0	0.0	0.0	0.0	0.0	0.0	88.9
37	INTERPRETACIÓN Y REPRESENTACIÓN	GEOMÉTRICO - MÉTRICO	22.2	11.1	33.3	33.3	0.0	0.0	0.0	0.0	0.0	0.0	66.7
38	FORMULACIÓN Y EJECUCIÓN	GEOMÉTRICO - MÉTRICO	66.7	22.2	11.1	0.0	0.0	0.0	0.0	0.0	0.0	0.0	77.8
39	INTERPRETACIÓN Y REPRESENTACIÓN	ALEATORIO	55.6	22.2	22.2	0.0	0.0	0.0	0.0	0.0	0.0	0.0	77.8
40	FORMULACIÓN Y EJECUCIÓN	ALEATORIO	11.1	55.6	11.1	22.2	0.0	0.0	0.0	0.0	0.0	0.0	88.9
41	FORMULACIÓN Y EJECUCIÓN	NUMÉRICO - VARIACIONAL	55.6	0.0	44.4	0.0	0.0	0.0	0.0	0.0	0.0	0.0	44.4
42	INTERPRETACIÓN Y REPRESENTACIÓN	NUMÉRICO - VARIACIONAL	11.1	0.0	33.3	55.6	0.0	0.0	0.0	0.0	0.0	0.0	44.4
43	RAZONAMIENTO Y ARGUMENTACIÓN	NUMÉRICO - VARIACIONAL	0.0	44.4	22.2	33.3	0.0	0.0	0.0	0.0	0.0	0.0	55.6
44	RAZONAMIENTO Y ARGUMENTACIÓN	NUMÉRICO - VARIACIONAL	33.3	33.3	33.3	0.0	0.0	0.0	0.0	0.0	0.0	0.0	66.7
45	RAZONAMIENTO Y ARGUMENTACIÓN	NUMÉRICO - VARIACIONAL	55.6	11.1	22.2	11.1	0.0	0.0	0.0	0.0	0.0	0.0	88.9
46	INTERPRETACIÓN Y REPRESENTACIÓN	NUMÉRICO - VARIACIONAL	0.0	66.7	22.2	11.1	0.0	0.0	0.0	0.0	0.0	0.0	88.9
47	FORMULACIÓN Y EJECUCIÓN	GEOMÉTRICO - MÉTRICO	33.3	11.1	22.2	33.3	0.0	0.0	0.0	0.0	0.0	0.0	66.7
48	INTERPRETACIÓN Y REPRESENTACIÓN	ALEATORIO	11.1	11.1	55.6	22.2	0.0	0.0	0.0	0.0	0.0	0.0	44.4

ID	NO ACERTARON LA RESPUESTA CORRECTA
NR	NO RESPONDIO

PRUEBA: MI META ES SABER 8-15-03 ÁREA: CIENCIAS NATURALES
 INSTITUCIÓN: I. E. NORMAL SUPERIOR DE SINCELEJO VESPERTINA

INFORME DE INDICADORES Y ANÁLISIS DE RESPUESTAS

#	COMPETENCIAS	COMPONENTES	PORCENTAJE										ID
			A	B	C	D	E	F	G	H	NR		
49	EXPLICACIÓN DE FENÓMEN	ENTORNO FÍSICO	22.2	33.3	11.1	33.3	0.0	0.0	0.0	0.0	0.0	0.0	77.8
50	USO DEL CONOCIMIENTO C	ENTORNO FÍSICO	11.1	44.4	33.3	11.1	0.0	0.0	0.0	0.0	0.0	0.0	55.6
51	INDAGACIÓN	ENTORNO FÍSICO	11.1	33.3	33.3	22.2	0.0	0.0	0.0	0.0	0.0	0.0	66.7
52	INDAGACIÓN	ENTORNO FÍSICO	22.2	11.1	55.6	11.1	0.0	0.0	0.0	0.0	0.0	0.0	88.9
53	EXPLICACIÓN DE FENÓMEN	ENTORNO FÍSICO	22.2	11.1	33.3	33.3	0.0	0.0	0.0	0.0	0.0	0.0	88.9
54	USO DEL CONOCIMIENTO C	ENTORNO FÍSICO	11.1	55.6	22.2	11.1	0.0	0.0	0.0	0.0	0.0	0.0	44.4
55	EXPLICACIÓN DE FENÓMEN	ENTORNO FÍSICO	11.1	22.2	33.3	33.3	0.0	0.0	0.0	0.0	0.0	0.0	66.7
56	INDAGACIÓN	ENTORNO FÍSICO	33.3	33.3	22.2	11.1	0.0	0.0	0.0	0.0	0.0	0.0	66.7
57	INDAGACIÓN	CIENCIA, TECNOLOGÍA Y	77.8	11.1	0.0	11.1	0.0	0.0	0.0	0.0	0.0	0.0	22.2
58	USO DEL CONOCIMIENTO C	CIENCIA, TECNOLOGÍA Y	22.2	22.2	22.2	33.3	0.0	0.0	0.0	0.0	0.0	0.0	77.8
59	USO DEL CONOCIMIENTO C	CIENCIA, TECNOLOGÍA Y	11.1	44.4	33.3	11.1	0.0	0.0	0.0	0.0	0.0	0.0	55.6
60	INDAGACIÓN	CIENCIA, TECNOLOGÍA Y	11.1	33.3	33.3	22.2	0.0	0.0	0.0	0.0	0.0	0.0	66.7
61	INDAGACIÓN	CIENCIA, TECNOLOGÍA Y	11.1	55.6	11.1	22.2	0.0	0.0	0.0	0.0	0.0	0.0	77.8
62	EXPLICACIÓN DE FENÓMEN	CIENCIA, TECNOLOGÍA Y	55.6	33.3	11.1	0.0	0.0	0.0	0.0	0.0	0.0	0.0	88.9
63	USO DEL CONOCIMIENTO C	CIENCIA, TECNOLOGÍA Y	44.4	0.0	33.3	22.2	0.0	0.0	0.0	0.0	0.0	0.0	66.7
64	USO DEL CONOCIMIENTO C	CIENCIA, TECNOLOGÍA Y	22.2	22.2	44.4	11.1	0.0	0.0	0.0	0.0	0.0	0.0	77.8

ID	NO ACERTARON LA RESPUESTA CORRECTA
NR	NO RESPONDIO

PRUEBA: MI META ES SABER 8-15-03
 INSTITUCIÓN: I. E. NORMAL SUPERIOR DE SINCELEJO VESPERTINA

ÁREA: **SOCIALES Y CIUDADANAS**

INFORME DE INDICADORES Y ANÁLISIS DE RESPUESTAS

#	COMPETENCIAS	COMPONENTES	PORCENTAJE										ID
			A	B	C	D	E	F	G	H	NR		
65	INTERPRETACIÓN Y ANÁLI	EL ESPACIO, EL TERRITO	11.1	44.4	22.2	22.2	0.0	0.0	0.0	0.0	0.0	0.0	88.9
66	PENSAMIENTO REFLEXIVO	EL ESPACIO, EL TERRITO	55.6	11.1	22.2	11.1	0.0	0.0	0.0	0.0	0.0	0.0	88.9
67	PENSAMIENTO REFLEXIVO	PODER, ECONOMÍA Y ORGA	22.2	22.2	55.6	0.0	0.0	0.0	0.0	0.0	0.0	0.0	77.8
68	PENSAMIENTO SOCIAL	PODER, ECONOMÍA Y ORGA	22.2	22.2	22.2	33.3	0.0	0.0	0.0	0.0	0.0	0.0	77.8
69	PENSAMIENTO REFLEXIVO	EL TIEMPO Y LAS CULTUR	33.3	44.4	0.0	22.2	0.0	0.0	0.0	0.0	0.0	0.0	66.7
70	INTERPRETACIÓN Y ANÁLI	EL TIEMPO Y LAS CULTUR	33.3	22.2	33.3	11.1	0.0	0.0	0.0	0.0	0.0	0.0	88.9
71	PENSAMIENTO SOCIAL	COMPETENCIAS CIUDADANA	0.0	11.1	44.4	44.4	0.0	0.0	0.0	0.0	0.0	0.0	55.6
72	PENSAMIENTO SOCIAL	COMPETENCIAS CIUDADANA	55.6	33.3	11.1	0.0	0.0	0.0	0.0	0.0	0.0	0.0	66.7
73	PENSAMIENTO REFLEXIVO	EL ESPACIO, EL TERRITO	0.0	33.3	44.4	22.2	0.0	0.0	0.0	0.0	0.0	0.0	55.6
74	PENSAMIENTO REFLEXIVO	EL ESPACIO, EL TERRITO	55.6	0.0	22.2	22.2	0.0	0.0	0.0	0.0	0.0	0.0	77.8
75	INTERPRETACIÓN Y ANÁLI	EL TIEMPO Y LAS CULTUR	11.1	33.3	33.3	22.2	0.0	0.0	0.0	0.0	0.0	0.0	66.7
76	INTERPRETACIÓN Y ANÁLI	EL TIEMPO Y LAS CULTUR	33.3	11.1	33.3	22.2	0.0	0.0	0.0	0.0	0.0	0.0	66.7
77	PENSAMIENTO REFLEXIVO	PODER, ECONOMÍA Y ORGA	33.3	44.4	11.1	11.1	0.0	0.0	0.0	0.0	0.0	0.0	55.6
78	PENSAMIENTO SOCIAL	COMPETENCIAS CIUDADANA	11.1	11.1	77.8	0.0	0.0	0.0	0.0	0.0	0.0	0.0	22.2
79	PENSAMIENTO SOCIAL	COMPETENCIAS CIUDADANA	0.0	11.1	33.3	55.6	0.0	0.0	0.0	0.0	0.0	0.0	100.0
80	PENSAMIENTO SOCIAL	EL ESPACIO, EL TERRITO	11.1	44.4	11.1	33.3	0.0	0.0	0.0	0.0	0.0	0.0	88.9

ID	NO ACERTARON LA RESPUESTA CORRECTA
NR	NO RESPONDIO