

INFORME DE ASIGNATURAS (GENERAL)

INSTITUCIÓN: I. E. NORMAL SUPERIOR DE SINCELEJO VESPERTINA
PRUEBA: MI META ES SABER 8-15-03

CIUDAD: SINCELEJO
FECHA: 29 / OCTUBRE / 2015

GRUPO	NOMBRE	PUESTO				NÚCLEO COMÚN				
		CAT	PROMEDIO	GRA	GRU	ALC	AMT	ACN	ASC	AI
8°1	ARROYO YENERIS LAURA VANESSA	M	205	2	1	50	44	31	44	25
8°1	MEDRANO CONTRERAS MARIANA PAOLA	M	162	21	2	44	19	19	44	44
8°1	CARRASCO RICARDO MOISES DAVID	M	159	22	3	25	38	31	31	38
8°1	VERGARA MEDINA KATTY LILIANA	M	159	23	4	38	25	31	31	38
8°1	ALMARIO ARZUZA GUSTAVO ADOLFO	M	149	29	5	56	0	25	38	31
8°1	VITOLA VARGAS GERALDIN PAOLA	M	147	31	6	38	31	25	31	6
8°1	VALERIO ALVAREZ MARIA FERNANDA	M	145	32	7	31	19	44	19	38
8°1	SIERRA OSORIO ANDREA CAROLINA	M	143	34	8	38	19	38	19	31
8°1	LLANOS HERNANDEZ MARIA PAULINA	M	142	36	9	44	25	31	19	13
8°1	GARCIA BERRIO NERIO LUIS	M	141	37	10	38	31	38	13	6
8°1	ESTRADA CASTILLO NELSON ANDRES	M	140	38	11	25	25	44	19	25
8°1	ARROYO ARRIETA MARCELA MARIA	M	130	41	12	31	19	31	19	38
8°1	CORREA ESPEJO YENIFER	I	123	46	13	31	25	25	13	38
8°1	LLANOS RODELO KATERINE ANDREA	I	123	47	14	19	19	25	31	38
8°1	MARTINEZ MARTINEZ MARIA PAULA	I	109	49	15	25	13	25	19	38
8°1	BANQUET TORO SANDY PAOLA	I	102	51	16	19	25	25	13	19
8°1	CASTRO ROMERO ROBERTO CARLOS	I	75	53	17	13	6	19	19	25
PROMEDIOS			138.47			33.1	22.4	29.8	24.6	28.7

DETALLE INFORME DE ASIGNATURAS (GENERAL)**INSTITUCIÓN:** I. E. NORMAL SUPERIOR DE SINCELEJO VESPERTINA
PRUEBA: MI META ES SABER 8-15-03**CIUDAD:** SINCELEJO
FECHA: 29 / OCTUBRE / 2015

SIGLA	ASIGNATURA	CANT. PREGUNTAS
LC	LECTURA CRÍTICA	16
MT	MATEMÁTICAS	16
CN	CIENCIAS NATURALES	16
CS	CIENCIAS SOCIALES	16
I	INGLÉS	16

GRAFICOS COMPARATIVOS

INSTITUCIÓN: I. E. NORMAL SUPERIOR DE SINCELEJO VESPERTINA
PRUEBA: MI META ES SABER 8-15-03

CIUDAD: SINCELEJO
FECHA: OCTUBRE 29 DE 2015

PROMEDIOS PRUEBA VS NACIONAL

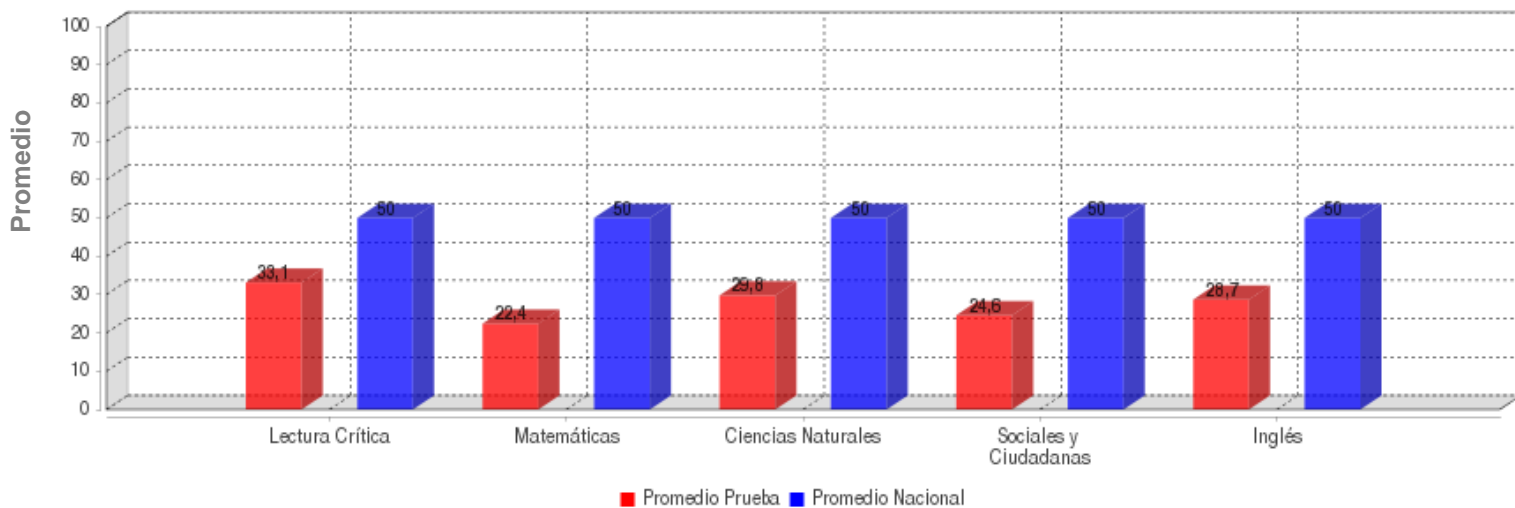

	LECTURA CRÍTICA	MATEMÁTICAS	CIENCIAS NATURALES	SOCIALES Y CIUDADANA	INGLÉS
PROMEDIO	33.1	22.4	29.8	24.6	28.7
PROM. NACIONAL	50.0	50.0	50.0	50.0	50.0

DESVIACIONES PRUEBA VS NACIONAL

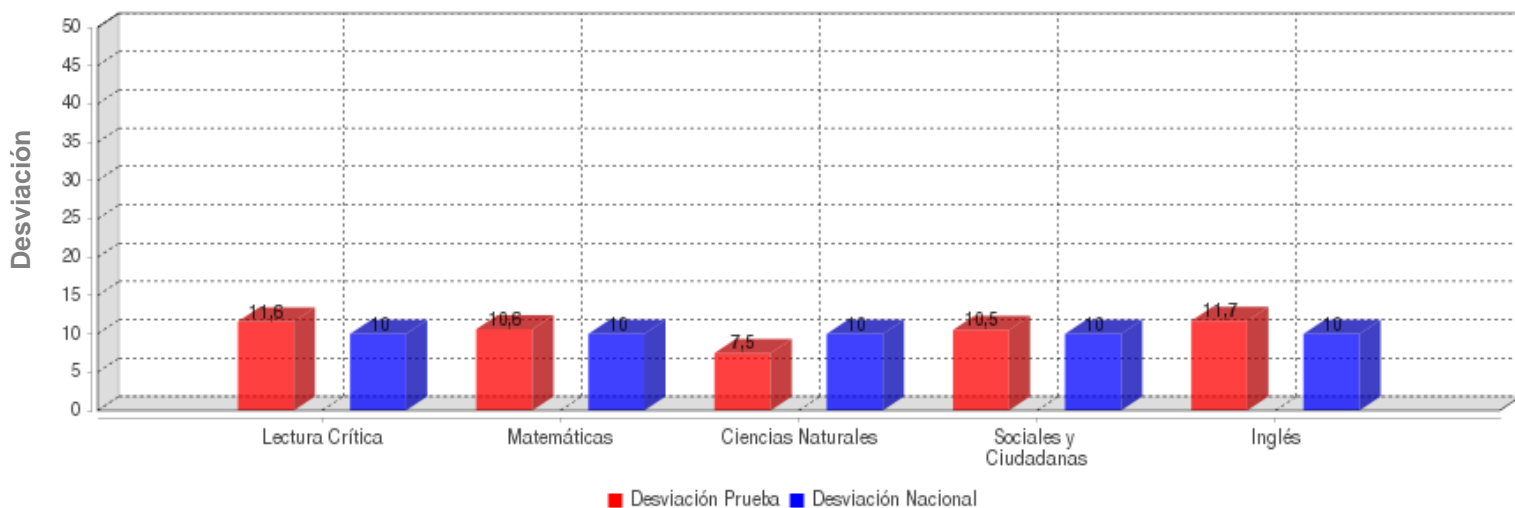

	LECTURA CRÍTICA	MATEMÁTICAS	CIENCIAS NATURALES	SOCIALES Y CIUDADANA	INGLÉS
DESVIACIÓN	11.6	10.6	7.5	10.5	11.7
DESV. NACIONAL	10.0	10.0	10.0	10.0	10.0

GRAFICOS COMPARATIVOS

INSTITUCIÓN: I. E. NORMAL SUPERIOR DE SINCELEJO VESPERTINA
PRUEBA: MI META ES SABER 8-15-03

CIUDAD: SINCELEJO
FECHA: OCTUBRE 29 DE 2015

MÁXIMOS Y MÍNIMOS

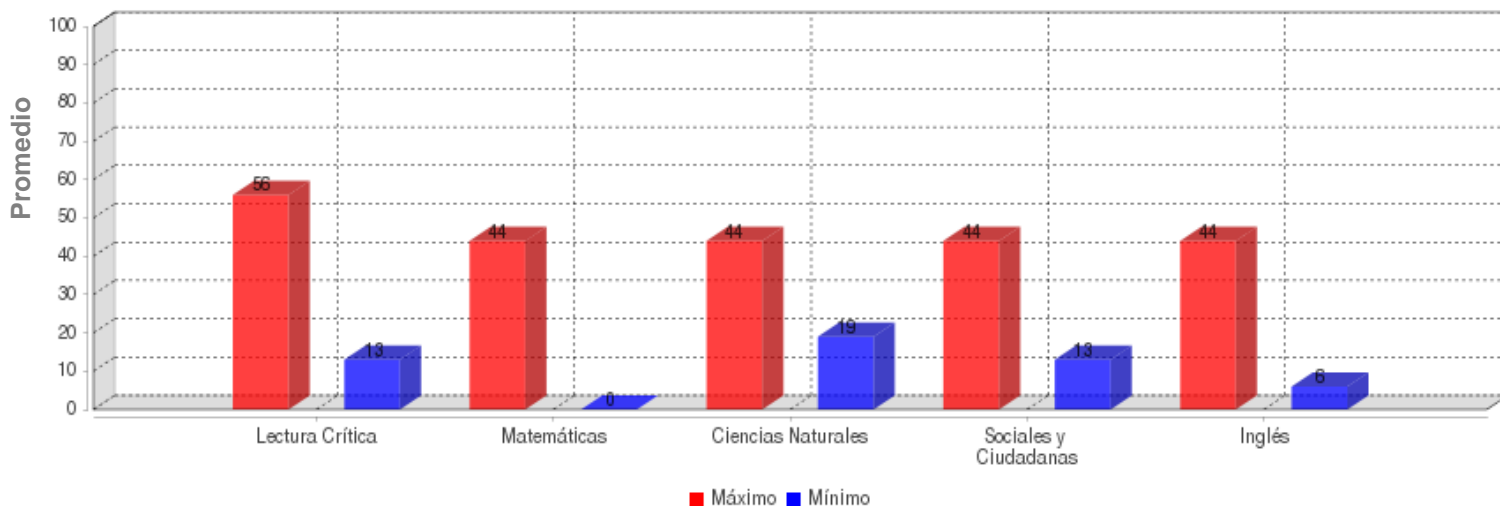

	LECTURA CRÍTICA	MATEMÁTICAS	CIENCIAS NATURALES	SOCIALES Y CIUDADANA	INGLÉS
MÁXIMO	56.0	44.0	44.0	44.0	44.0
MÍNIMO	13.0	0.0	19.0	13.0	6.0

PROMEDIOS ASIGNATURAS

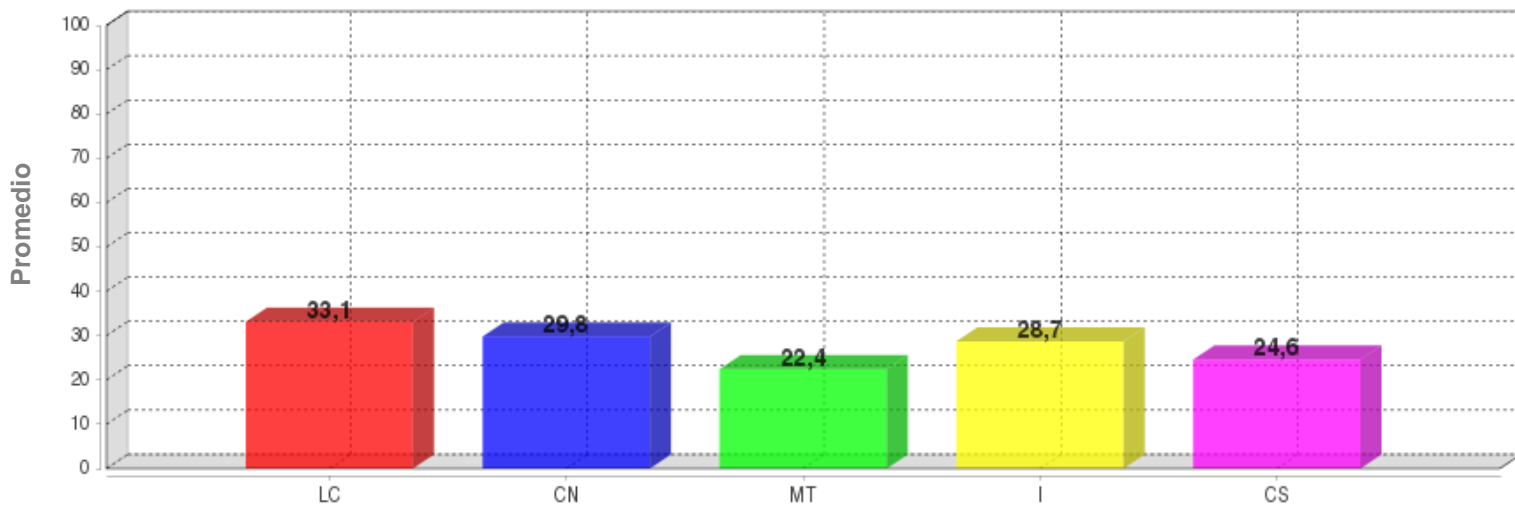

	LC	CN	MT	I	CS
PROMEDIO	33.1	29.8	22.4	28.7	24.6

DISTRIBUCIÓN DE ESTUDIANTES POR NIVELES DE COMPONENTES

INGLÉS - INGLÉS

AVISOS

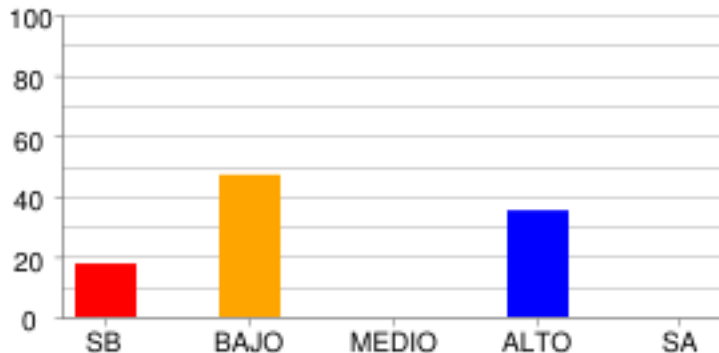

	SB	BAJO	MEDIO	ALTO	SA
% Estudiantes	17.65%	47.06%	0.0%	35.29%	0.0%
# Estudiantes	3	8	0	6	0

COMPLETAR TEXTOS

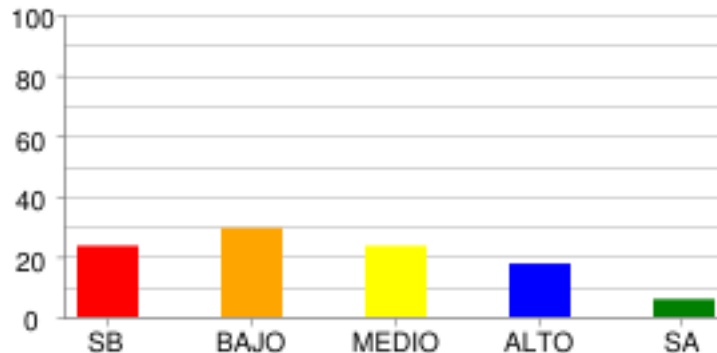

	SB	BAJO	MEDIO	ALTO	SA
% Estudiantes	23.53%	29.41%	23.53%	17.65%	5.88%
# Estudiantes	4	5	4	3	1

COMUNICACIÓN

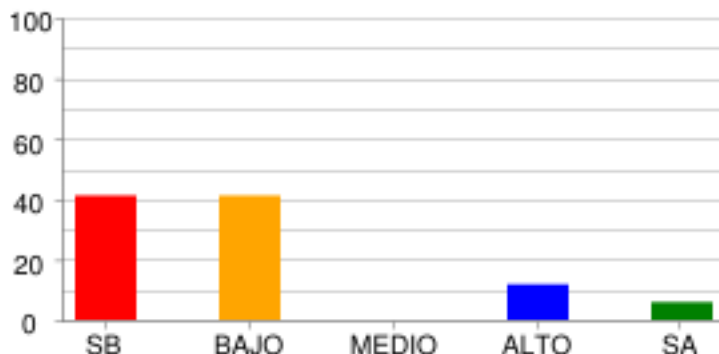

	SB	BAJO	MEDIO	ALTO	SA
% Estudiantes	41.18%	41.18%	0.0%	11.76%	5.88%
# Estudiantes	7	7	0	2	1

VOCABULARIO

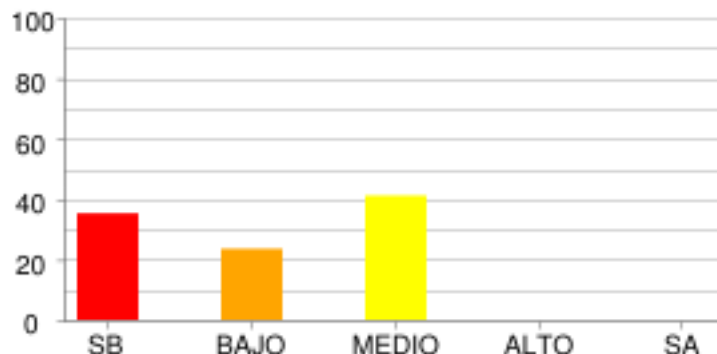

	SB	BAJO	MEDIO	ALTO	SA
% Estudiantes	35.29%	23.53%	41.18%	0.0%	0.0%
# Estudiantes	6	4	7	0	0

LECTURA CRÍTICA - LECTURA CRÍTICA

ARTICULACIÓN DE LAS PARTES DEL TEXTO PARA DARLE SENTIDO GLOBAL.

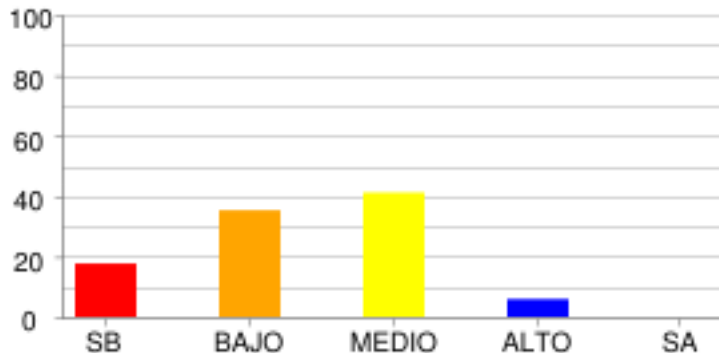

	SB	BAJO	MEDIO	ALTO	SA
% Estudiantes	17.65%	35.29%	41.18%	5.88%	0.0%
# Estudiantes	3	6	7	1	0

IDENTIFICACIÓN DE LOS CONTENIDOS EXPLÍCITOS

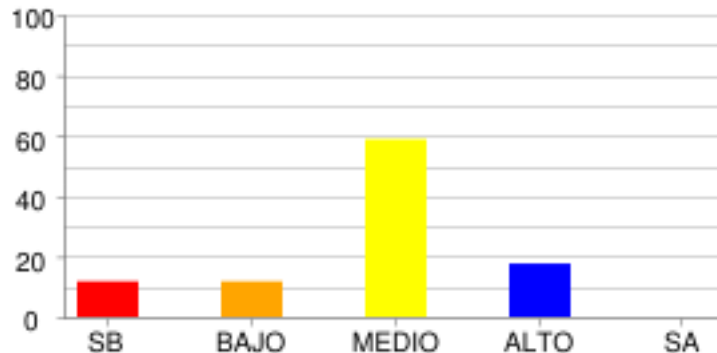

	SB	BAJO	MEDIO	ALTO	SA
% Estudiantes	11.76%	11.76%	58.82%	17.65%	0.0%
# Estudiantes	2	2	10	3	0

REFLEXIÓN Y EVALUACIÓN DEL CONTENIDO DE LOS TEXTOS.

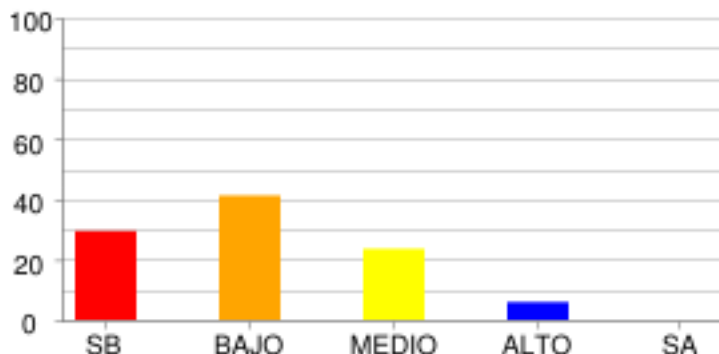

	SB	BAJO	MEDIO	ALTO	SA
% Estudiantes	29.41%	41.18%	23.53%	5.88%	0.0%
# Estudiantes	5	7	4	1	0

MATEMÁTICAS - MATEMÁTICAS

ALEATORIO

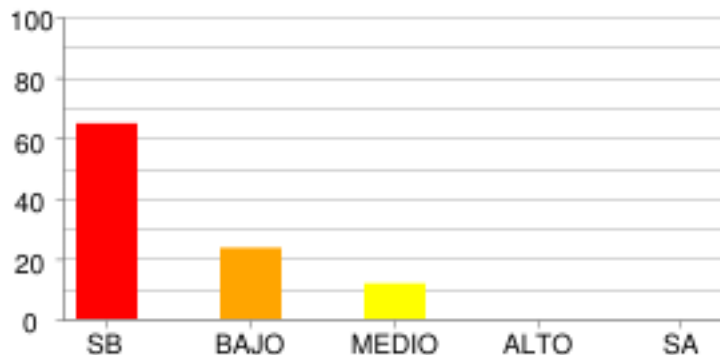

	SB	BAJO	MEDIO	ALTO	SA
% Estudiantes	64.71%	23.53%	11.76%	0.0%	0.0%
# Estudiantes	11	4	2	0	0

GEOMÉTRICO - MÉTRICO

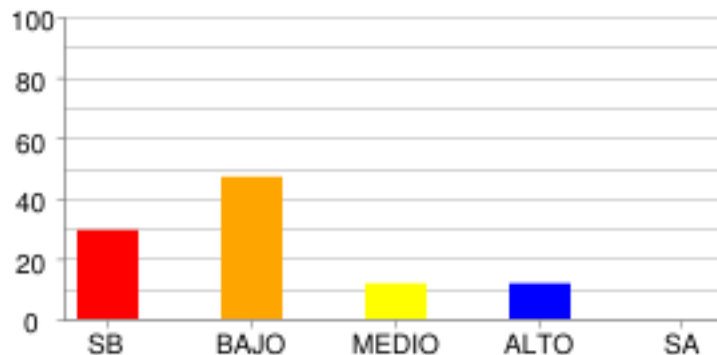

	SB	BAJO	MEDIO	ALTO	SA
% Estudiantes	29.41%	47.06%	11.76%	11.76%	0.0%
# Estudiantes	5	8	2	2	0

NUMÉRICO - VARIACIONAL

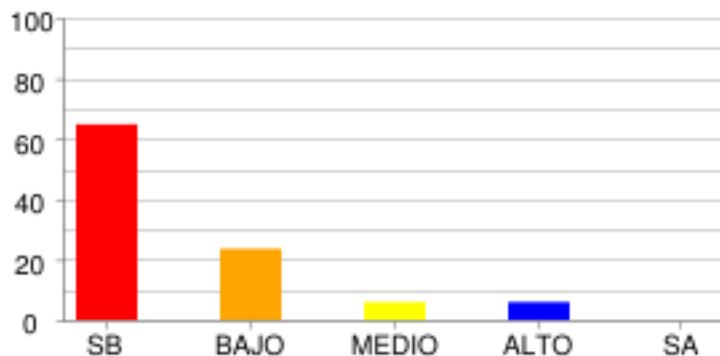

	SB	BAJO	MEDIO	ALTO	SA
% Estudiantes	64.71%	23.53%	5.88%	5.88%	0.0%
# Estudiantes	11	4	1	1	0

CIENCIAS NATURALES - CIENCIAS NATURALES

CIENCIA, TECNOLOGÍA Y SOCIEDAD

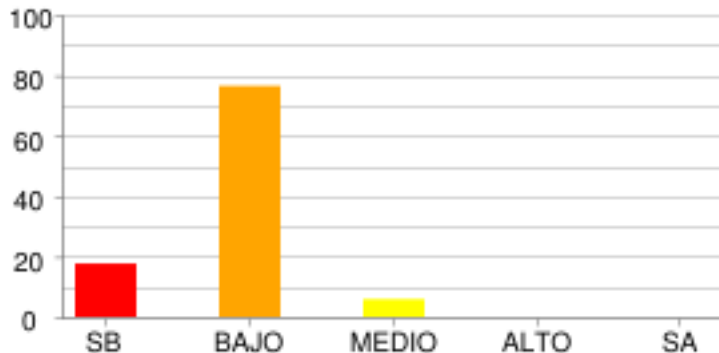

	SB	BAJO	MEDIO	ALTO	SA
% Estudiantes	17.65%	76.47%	5.88%	0.0%	0.0%
# Estudiantes	3	13	1	0	0

ENTORNO FÍSICO

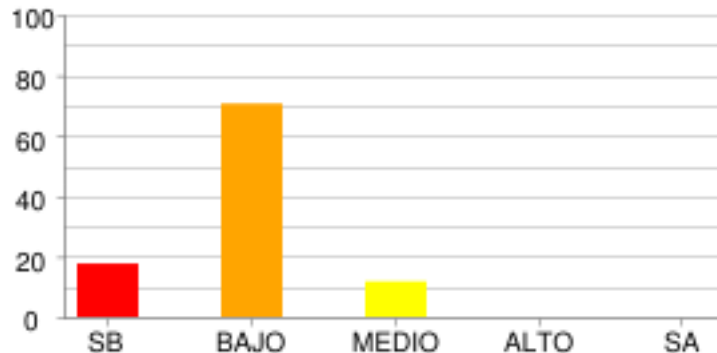

	SB	BAJO	MEDIO	ALTO	SA
% Estudiantes	17.65%	70.59%	11.76%	0.0%	0.0%
# Estudiantes	3	12	2	0	0

SOCIALES Y CIUDADANAS - CIENCIAS SOCIALES

COMPETENCIAS CIUDADANAS

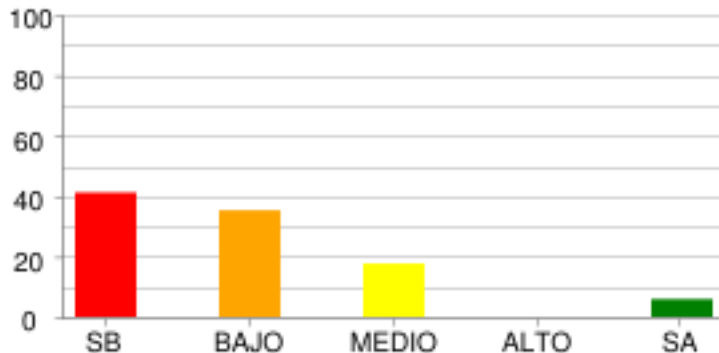

	SB	BAJO	MEDIO	ALTO	SA
% Estudiantes	41.18%	35.29%	17.65%	0.0%	5.88%
# Estudiantes	7	6	3	0	1

EL ESPACIO, EL TERRITORIO, EL AMBIENTE

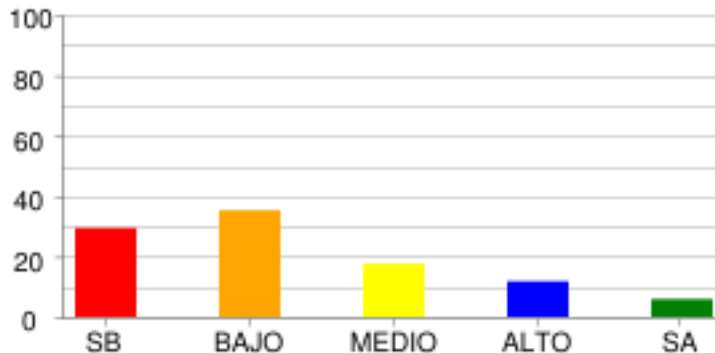

	SB	BAJO	MEDIO	ALTO	SA
% Estudiantes	29.41%	35.29%	17.65%	11.76%	5.88%
# Estudiantes	5	6	3	2	1

EL TIEMPO Y LAS CULTURAS

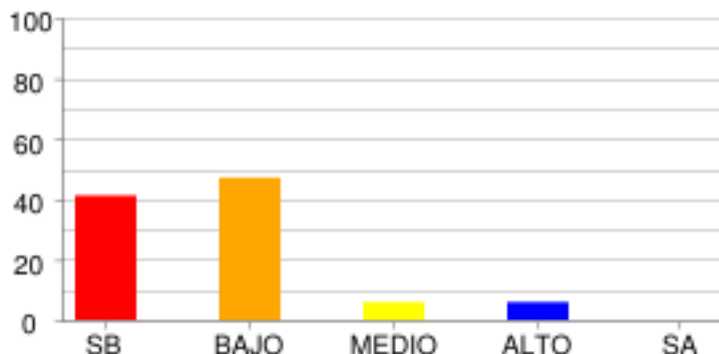

	SB	BAJO	MEDIO	ALTO	SA
% Estudiantes	41.18%	47.06%	5.88%	5.88%	0.0%
# Estudiantes	7	8	1	1	0

PODER, ECONOMÍA Y ORGANIZACIONES SOCIALES

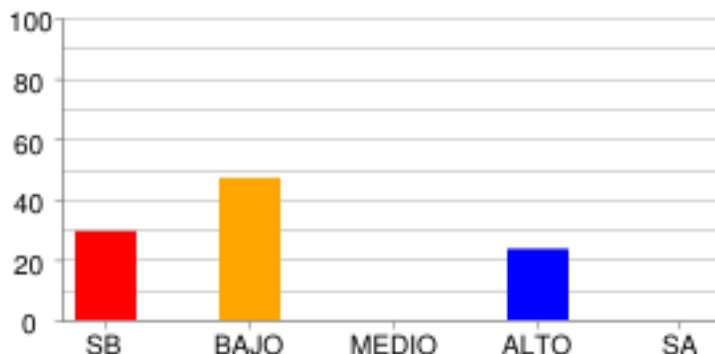

	SB	BAJO	MEDIO	ALTO	SA
% Estudiantes	29.41%	47.06%	0.0%	23.53%	0.0%
# Estudiantes	5	8	0	4	0

DISTRIBUCIÓN DE ESTUDIANTES POR NIVELES DE COMPETENCIA

LECTURA CRÍTICA

ARGUMENTATIVA

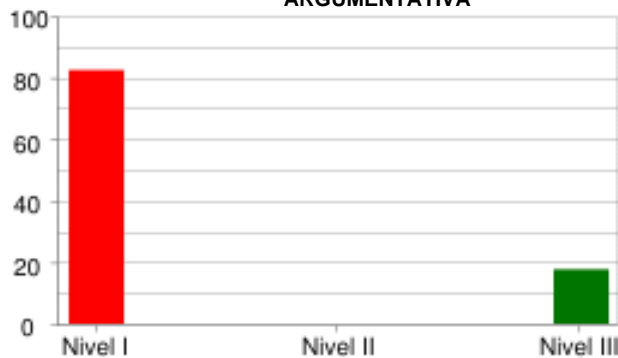

	Nivel I	Nivel II	Nivel III
% Estudiantes	82.35%	0.0%	17.65%
# Estudiantes	14	0	3

COMUNICATIVA

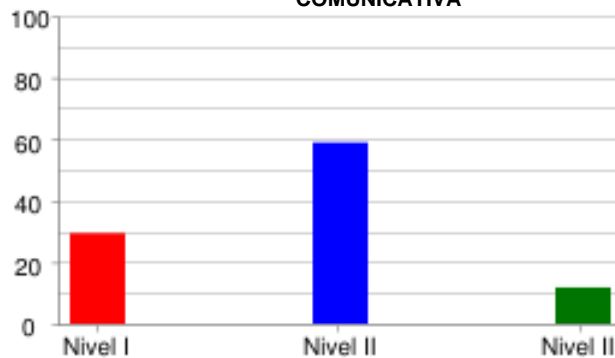

	Nivel I	Nivel II	Nivel III
% Estudiantes	29.41%	58.82%	11.76%
# Estudiantes	5	10	2

INTERPRETATIVA

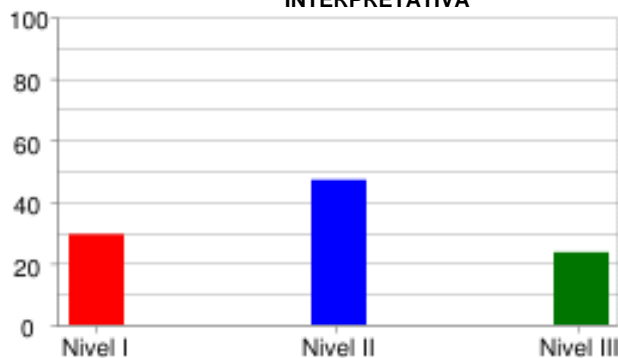

	Nivel I	Nivel II	Nivel III
% Estudiantes	29.41%	47.06%	23.53%
# Estudiantes	5	8	4

PROPOSITIVA

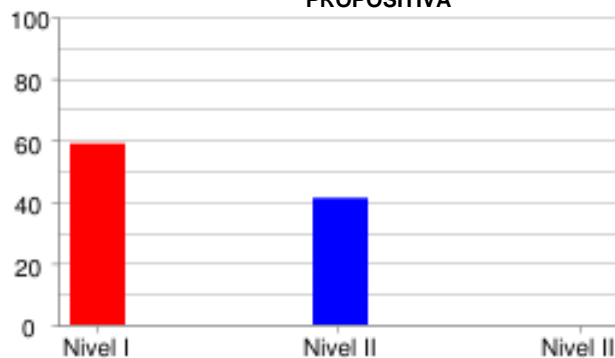

	Nivel I	Nivel II	Nivel III
% Estudiantes	58.82%	41.18%	0.0%
# Estudiantes	10	7	0

MATEMÁTICAS

FORMULACIÓN Y EJECUCIÓN



	Nivel I	Nivel II	Nivel III
% Estudiantes	94.12%	5.88%	0.0%
# Estudiantes	16	1	0

INTERPRETACIÓN Y REPRESENTACIÓN

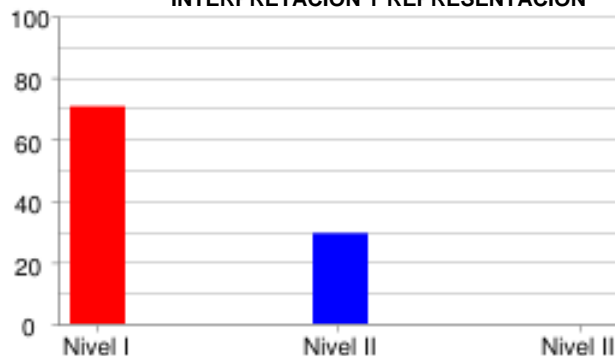

	Nivel I	Nivel II	Nivel III
% Estudiantes	70.59%	29.41%	0.0%
# Estudiantes	12	5	0

RAZONAMIENTO Y ARGUMENTACIÓN

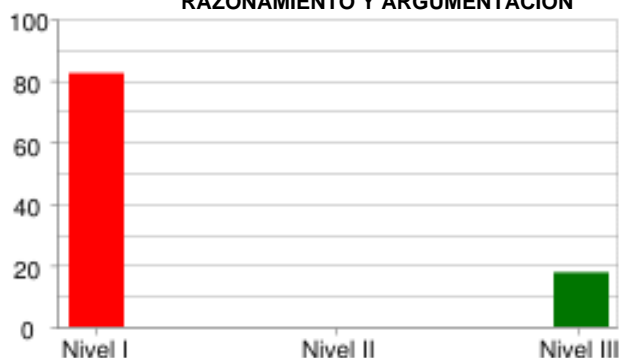

	Nivel I	Nivel II	Nivel III
% Estudiantes	82.35%	0.0%	17.65%
# Estudiantes	14	0	3

CIENCIAS NATURALES

EXPLICACIÓN DE FENÓMENOS

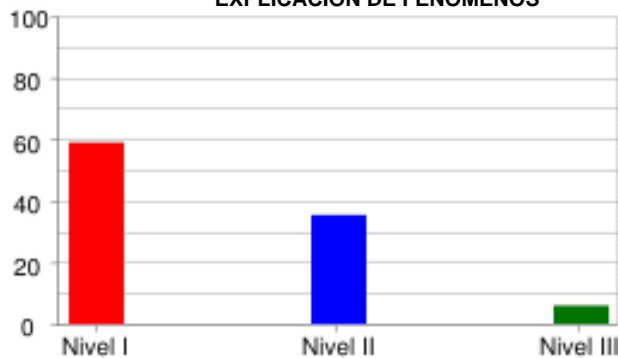

	Nivel I	Nivel II	Nivel III
% Estudiantes	58.82%	35.29%	5.88%
# Estudiantes	10	6	1

INDAGACIÓN

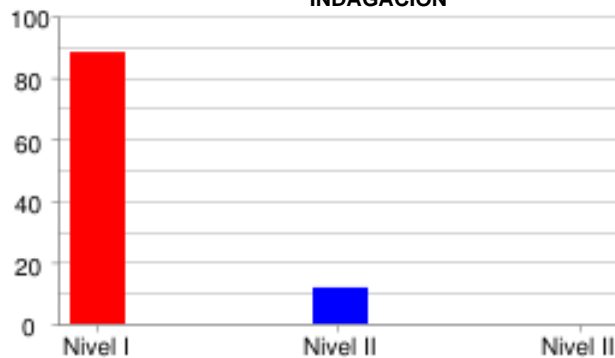

	Nivel I	Nivel II	Nivel III
% Estudiantes	88.24%	11.76%	0.0%
# Estudiantes	15	2	0

USO DEL CONOCIMIENTO CIENTÍFICO



	Nivel I	Nivel II	Nivel III
% Estudiantes	64.71%	23.53%	11.76%
# Estudiantes	11	4	2

SOCIALES Y CIUDADANAS

INTERPRETACIÓN Y ANÁLISIS DE PERSPECTIVAS

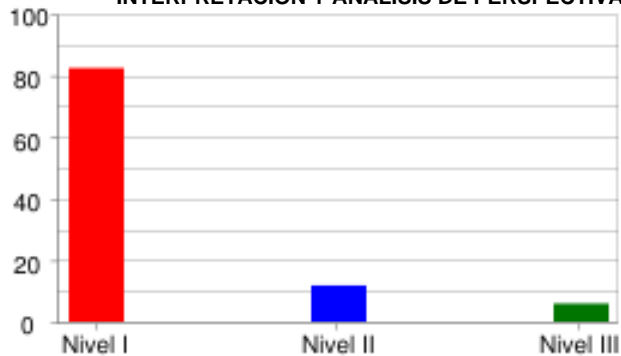

	Nivel I	Nivel II	Nivel III
% Estudiantes	82.35%	11.76%	5.88%
# Estudiantes	14	2	1

PENSAMIENTO REFLEXIVO Y SISTÉMICO

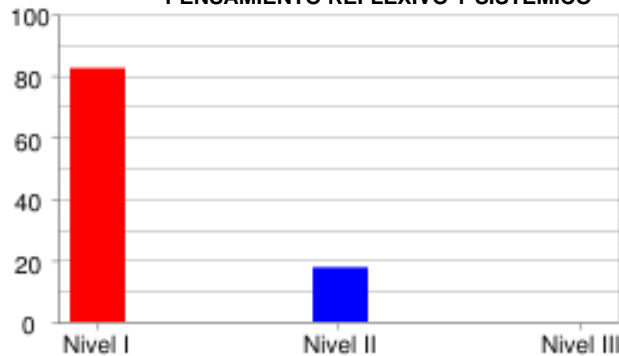

	Nivel I	Nivel II	Nivel III
% Estudiantes	82.35%	17.65%	0.0%
# Estudiantes	14	3	0

PENSAMIENTO SOCIAL



	Nivel I	Nivel II	Nivel III
% Estudiantes	88.24%	5.88%	5.88%
# Estudiantes	15	1	1

INGLÉS

LINGÜÍSTICA

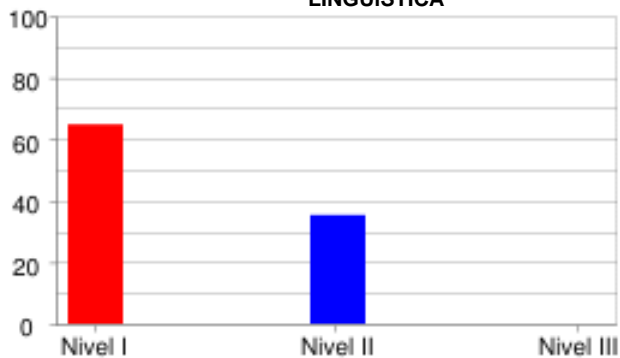

	Nivel I	Nivel II	Nivel III
% Estudiantes	64.71%	35.29%	0.0%
# Estudiantes	11	6	0

PRAGMÁTICA

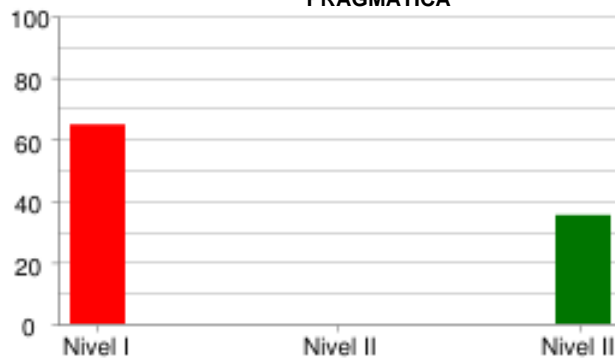

	Nivel I	Nivel II	Nivel III
% Estudiantes	64.71%	0.0%	35.29%
# Estudiantes	11	0	6

SOCIO-LINGÜÍSTICA



	Nivel I	Nivel II	Nivel III
% Estudiantes	82.35%	0.0%	17.65%
# Estudiantes	14	0	3

PRUEBA: MI META ES SABER 8-15-03
 INSTITUCIÓN: I. E. NORMAL SUPERIOR DE SINCELEJO VESPERTINA

ÁREA: **INGLÉS**

INFORME DE INDICADORES Y ANÁLISIS DE RESPUESTAS

#	COMPETENCIAS	COMPONENTES	PORCENTAJE										ID
			A	B	C	D	E	F	G	H	NR		
1	PRAGMÁTICA	AVISOS	29.4	17.6	52.9	0.0	0.0	0.0	0.0	0.0	0.0	0.0	47.1
2	PRAGMÁTICA	AVISOS	47.1	23.5	29.4	0.0	0.0	0.0	0.0	0.0	0.0	0.0	70.6
3	PRAGMÁTICA	AVISOS	35.3	41.2	23.5	0.0	0.0	0.0	0.0	0.0	0.0	0.0	64.7
4	LINGÜÍSTICA	VOCABULARIO	29.4	29.4	29.4	11.8	0.0	0.0	0.0	0.0	0.0	0.0	88.2
5	LINGÜÍSTICA	VOCABULARIO	17.6	17.6	11.8	5.9	47.1	0.0	0.0	0.0	0.0	0.0	52.9
6	LINGÜÍSTICA	VOCABULARIO	11.8	35.3	23.5	23.5	0.0	5.9	0.0	0.0	0.0	0.0	88.2
7	LINGÜÍSTICA	VOCABULARIO	17.6	41.2	17.6	5.9	0.0	11.8	0.0	0.0	0.0	5.9	82.4
8	LINGÜÍSTICA	VOCABULARIO	29.4	17.6	17.6	5.9	5.9	17.6	0.0	0.0	0.0	5.9	82.4
9	SOCIO-LINGÜÍSTICA	COMUNICACIÓN	41.2	29.4	23.5	0.0	0.0	0.0	0.0	0.0	0.0	5.9	76.5
10	SOCIO-LINGÜÍSTICA	COMUNICACIÓN	23.5	29.4	35.3	11.8	0.0	0.0	0.0	0.0	0.0	0.0	64.7
11	SOCIO-LINGÜÍSTICA	COMUNICACIÓN	23.5	47.1	29.4	0.0	0.0	0.0	0.0	0.0	0.0	0.0	76.5
12	LINGÜÍSTICA	COMPLETAR TEXTOS	35.3	23.5	29.4	11.8	0.0	0.0	0.0	0.0	0.0	0.0	70.6
13	LINGÜÍSTICA	COMPLETAR TEXTOS	17.6	70.6	11.8	0.0	0.0	0.0	0.0	0.0	0.0	0.0	82.4
14	LINGÜÍSTICA	COMPLETAR TEXTOS	52.9	5.9	41.2	0.0	0.0	0.0	0.0	0.0	0.0	0.0	47.1
15	LINGÜÍSTICA	COMPLETAR TEXTOS	29.4	41.2	23.5	0.0	0.0	5.9	0.0	0.0	0.0	0.0	76.5
16	LINGÜÍSTICA	COMPLETAR TEXTOS	29.4	23.5	47.1	0.0	0.0	0.0	0.0	0.0	0.0	0.0	70.6

ID	NO ACERTARON LA RESPUESTA CORRECTA
NR	NO RESPONDIO

PRUEBA: MI META ES SABER 8-15-03
 INSTITUCIÓN: I. E. NORMAL SUPERIOR DE SINCELEJO VESPERTINA

ÁREA: **LECTURA CRÍTICA**

INFORME DE INDICADORES Y ANÁLISIS DE RESPUESTAS

#	COMPETENCIAS	COMPONENTES	PORCENTAJE										ID
			A	B	C	D	E	F	G	H	NR		
17	PROPOSITIVA	ARTICULACIÓN DE LAS PA	35.3	17.6	35.3	11.8	0.0	0.0	0.0	0.0	0.0	0.0	64.7
18	INTERPRETATIVA	IDENTIFICACIÓN DE LOS	5.9	88.2	0.0	5.9	0.0	0.0	0.0	0.0	0.0	0.0	11.8
19	INTERPRETATIVA	IDENTIFICACIÓN DE LOS	64.7	11.8	11.8	11.8	0.0	0.0	0.0	0.0	0.0	0.0	35.3
20	INTERPRETATIVA	REFLEXIÓN Y EVALUACIÓN	47.1	11.8	11.8	23.5	5.9	0.0	0.0	0.0	0.0	0.0	76.5
21	ARGUMENTATIVA	REFLEXIÓN Y EVALUACIÓN	29.4	41.2	17.6	11.8	0.0	0.0	0.0	0.0	0.0	0.0	88.2
22	PROPOSITIVA	IDENTIFICACIÓN DE LOS	29.4	23.5	5.9	35.3	5.9	0.0	0.0	0.0	0.0	0.0	76.5
23	INTERPRETATIVA	ARTICULACIÓN DE LAS PA	17.6	11.8	17.6	52.9	0.0	0.0	0.0	0.0	0.0	0.0	82.4
24	PROPOSITIVA	ARTICULACIÓN DE LAS PA	23.5	5.9	23.5	47.1	0.0	0.0	0.0	0.0	0.0	0.0	52.9
25	PROPOSITIVA	ARTICULACIÓN DE LAS PA	5.9	23.5	17.6	52.9	0.0	0.0	0.0	0.0	0.0	0.0	76.5
26	PROPOSITIVA	REFLEXIÓN Y EVALUACIÓN	17.6	0.0	82.4	0.0	0.0	0.0	0.0	0.0	0.0	0.0	100.0
27	COMUNICATIVA	REFLEXIÓN Y EVALUACIÓN	11.8	17.6	0.0	70.6	0.0	0.0	0.0	0.0	0.0	0.0	29.4
28	ARGUMENTATIVA	IDENTIFICACIÓN DE LOS	35.3	11.8	47.1	5.9	0.0	0.0	0.0	0.0	0.0	0.0	94.1
29	PROPOSITIVA	REFLEXIÓN Y EVALUACIÓN	5.9	52.9	11.8	29.4	0.0	0.0	0.0	0.0	0.0	0.0	47.1
30	PROPOSITIVA	REFLEXIÓN Y EVALUACIÓN	17.6	52.9	23.5	5.9	0.0	0.0	0.0	0.0	0.0	0.0	76.5
31	COMUNICATIVA	ARTICULACIÓN DE LAS PA	29.4	11.8	47.1	11.8	0.0	0.0	0.0	0.0	0.0	0.0	88.2
32	ARGUMENTATIVA	REFLEXIÓN Y EVALUACIÓN	35.3	23.5	29.4	11.8	0.0	0.0	0.0	0.0	0.0	0.0	70.6

ID	NO ACERTARON LA RESPUESTA CORRECTA
NR	NO RESPONDIO

PRUEBA: MI META ES SABER 8-15-03
 INSTITUCIÓN: I. E. NORMAL SUPERIOR DE SINCELEJO VESPERTINA

ÁREA: MATEMÁTICAS

INFORME DE INDICADORES Y ANÁLISIS DE RESPUESTAS

#	COMPETENCIAS	COMPONENTES	PORCENTAJE										ID
			A	B	C	D	E	F	G	H	NR		
33	FORMULACIÓN Y EJECUCIÓN	ALEATORIO	17.6	29.4	23.5	29.4	0.0	0.0	0.0	0.0	0.0	0.0	70.6
34	INTERPRETACIÓN Y REPRESENTACIÓN	ALEATORIO	47.1	23.5	17.6	11.8	0.0	0.0	0.0	0.0	0.0	0.0	52.9
35	FORMULACIÓN Y EJECUCIÓN	ALEATORIO	11.8	47.1	35.3	5.9	0.0	0.0	0.0	0.0	0.0	0.0	94.1
36	INTERPRETACIÓN Y REPRESENTACIÓN	GEOMÉTRICO - MÉTRICO	29.4	41.2	23.5	5.9	0.0	0.0	0.0	0.0	0.0	0.0	58.8
37	INTERPRETACIÓN Y REPRESENTACIÓN	GEOMÉTRICO - MÉTRICO	17.6	23.5	17.6	41.2	0.0	0.0	0.0	0.0	0.0	0.0	82.4
38	FORMULACIÓN Y EJECUCIÓN	GEOMÉTRICO - MÉTRICO	41.2	41.2	11.8	5.9	0.0	0.0	0.0	0.0	0.0	0.0	58.8
39	INTERPRETACIÓN Y REPRESENTACIÓN	ALEATORIO	35.3	35.3	23.5	5.9	0.0	0.0	0.0	0.0	0.0	0.0	76.5
40	FORMULACIÓN Y EJECUCIÓN	ALEATORIO	11.8	35.3	29.4	23.5	0.0	0.0	0.0	0.0	0.0	0.0	88.2
41	FORMULACIÓN Y EJECUCIÓN	NUMÉRICO - VARIACIONAL	23.5	35.3	29.4	11.8	0.0	0.0	0.0	0.0	0.0	0.0	76.5
42	INTERPRETACIÓN Y REPRESENTACIÓN	NUMÉRICO - VARIACIONAL	29.4	29.4	23.5	17.6	0.0	0.0	0.0	0.0	0.0	0.0	82.4
43	RAZONAMIENTO Y ARGUMENTACIÓN	NUMÉRICO - VARIACIONAL	23.5	23.5	41.2	11.8	0.0	0.0	0.0	0.0	0.0	0.0	76.5
44	RAZONAMIENTO Y ARGUMENTACIÓN	NUMÉRICO - VARIACIONAL	29.4	35.3	23.5	11.8	0.0	0.0	0.0	0.0	0.0	0.0	70.6
45	RAZONAMIENTO Y ARGUMENTACIÓN	NUMÉRICO - VARIACIONAL	35.3	11.8	41.2	11.8	0.0	0.0	0.0	0.0	0.0	0.0	88.2
46	INTERPRETACIÓN Y REPRESENTACIÓN	NUMÉRICO - VARIACIONAL	17.6	47.1	23.5	11.8	0.0	0.0	0.0	0.0	0.0	0.0	88.2
47	FORMULACIÓN Y EJECUCIÓN	GEOMÉTRICO - MÉTRICO	29.4	35.3	29.4	5.9	0.0	0.0	0.0	0.0	0.0	0.0	94.1
48	INTERPRETACIÓN Y REPRESENTACIÓN	ALEATORIO	17.6	35.3	17.6	29.4	0.0	0.0	0.0	0.0	0.0	0.0	82.4

ID	NO ACERTARON LA RESPUESTA CORRECTA
NR	NO RESPONDIO

PRUEBA: MI META ES SABER 8-15-03 ÁREA: **SOCIALES Y CIUDADANAS**
 INSTITUCIÓN: I. E. NORMAL SUPERIOR DE SINCELEJO VESPERTINA

INFORME DE INDICADORES Y ANÁLISIS DE RESPUESTAS

#	COMPETENCIAS	COMPONENTES	PORCENTAJE									ID	
			A	B	C	D	E	F	G	H	NR		
65	INTERPRETACIÓN Y ANÁLI	EL ESPACIO, EL TERRITO	23.5	29.4	29.4	17.6	0.0	0.0	0.0	0.0	0.0	0.0	76.5
66	PENSAMIENTO REFLEXIVO	EL ESPACIO, EL TERRITO	23.5	23.5	29.4	23.5	0.0	0.0	0.0	0.0	0.0	0.0	76.5
67	PENSAMIENTO REFLEXIVO	PODER, ECONOMÍA Y ORGA	35.3	11.8	29.4	23.5	0.0	0.0	0.0	0.0	0.0	0.0	64.7
68	PENSAMIENTO SOCIAL	PODER, ECONOMÍA Y ORGA	23.5	41.2	29.4	5.9	0.0	0.0	0.0	0.0	0.0	0.0	70.6
69	PENSAMIENTO REFLEXIVO	EL TIEMPO Y LAS CULTUR	17.6	23.5	47.1	11.8	0.0	0.0	0.0	0.0	0.0	0.0	82.4
70	INTERPRETACIÓN Y ANÁLI	EL TIEMPO Y LAS CULTUR	35.3	29.4	11.8	23.5	0.0	0.0	0.0	0.0	0.0	0.0	76.5
71	PENSAMIENTO SOCIAL	COMPETENCIAS CIUDADANA	17.6	29.4	29.4	23.5	0.0	0.0	0.0	0.0	0.0	0.0	70.6
72	PENSAMIENTO SOCIAL	COMPETENCIAS CIUDADANA	35.3	23.5	17.6	23.5	0.0	0.0	0.0	0.0	0.0	0.0	76.5
73	PENSAMIENTO REFLEXIVO	EL ESPACIO, EL TERRITO	17.6	35.3	41.2	5.9	0.0	0.0	0.0	0.0	0.0	0.0	58.8
74	PENSAMIENTO REFLEXIVO	EL ESPACIO, EL TERRITO	11.8	35.3	29.4	23.5	0.0	0.0	0.0	0.0	0.0	0.0	70.6
75	INTERPRETACIÓN Y ANÁLI	EL TIEMPO Y LAS CULTUR	52.9	5.9	29.4	11.8	0.0	0.0	0.0	0.0	0.0	0.0	94.1
76	INTERPRETACIÓN Y ANÁLI	EL TIEMPO Y LAS CULTUR	29.4	41.2	11.8	17.6	0.0	0.0	0.0	0.0	0.0	0.0	70.6
77	PENSAMIENTO REFLEXIVO	PODER, ECONOMÍA Y ORGA	17.6	29.4	41.2	11.8	0.0	0.0	0.0	0.0	0.0	0.0	70.6
78	PENSAMIENTO SOCIAL	COMPETENCIAS CIUDADANA	35.3	11.8	17.6	35.3	0.0	0.0	0.0	0.0	0.0	0.0	82.4
79	PENSAMIENTO SOCIAL	COMPETENCIAS CIUDADANA	23.5	29.4	23.5	23.5	0.0	0.0	0.0	0.0	0.0	0.0	76.5
80	PENSAMIENTO SOCIAL	EL ESPACIO, EL TERRITO	58.8	5.9	11.8	23.5	0.0	0.0	0.0	0.0	0.0	0.0	88.2

ID	NO ACERTARON LA RESPUESTA CORRECTA
NR	NO RESPONDIO