

INFORME DE ASIGNATURAS (GENERAL)

INSTITUCIÓN: I. E. NORMAL SUPERIOR DE SINCELEJO
PRUEBA: MI META ES SABER 8-15-03

CIUDAD: SINCELEJO
FECHA: 29 / OCTUBRE / 2015

GRUPO	NOMBRE	PUESTO				NÚCLEO COMÚN				
		CAT	PROMEDIO	GRA	GRU	ALC	AMT	ACN	ASC	AI
8°4	GONZALEZ BARRIOS JOSE MANUEL	S	280	1	1	38	44	63	75	69
8°4	GONZALEZ PALENCIA JESUS DAVID	S	279	2	2	50	50	69	50	69
8°3	REDONDO MINDIOLA JORGE LEONARDO	S	256	3	1	31	38	63	75	44
8°3	MEZA RICO DAREM DE JESUS	S	251	4	2	25	50	63	69	31
8°4	GONZALEZ MENDEZ YULIETH KATERINE	M	248	5	3	31	38	56	75	44
8°4	MENDEZ ROMERO LUISA SARAI	M	238	6	4	38	38	56	56	56
8°3	MONTESINO MARTINEZ CARLOS MARIO	M	236	7	3	25	38	56	69	50
8°4	GALVIS VERBEL IVON LUCIA	M	233	8	5	38	31	56	56	63
8°4	MERCADO ESTRADA DANIELA	M	233	9	6	31	38	56	50	81
8°5	ALBAN BERNAL KEVIN	M	233	10	1	38	31	50	56	81
8°5	ALBAN BERNAL BRANDON	M	232	11	2	38	44	19	75	75
8°7	VARGAS CONTRERAS EMILY SOFIA	M	230	12	1	38	38	25	75	69
8°4	PATERNINA DEL TORO SOFIA ALEJANDRA	M	228	13	7	31	38	50	56	69
8°4	MEZA PEREZ CARLOS ANDRES	M	225	14	8	38	38	38	56	75
8°4	TORRES HERNANDEZ SHERINA	M	225	15	9	13	56	38	69	56
8°4	GOMEZ NARANJO SHAIRA MELISA	M	220	16	10	44	13	50	63	63
8°4	MORENO VERGARA ADRIAN FELIPE	M	219	17	11	38	44	25	56	81
8°3	PACHECO VALDERRAMA ISAAC DAVID	M	219	18	4	50	25	44	56	44
8°4	LOPEZ ESPAÑA DUVAN SEBASTIAN	M	217	19	12	44	50	25	44	75
8°6	VITOLA TERAN CRISTIAN DAVID	M	217	20	1	25	25	50	63	75
8°6	ACUÑA MENDEZ NATALIA LUCIA	M	214	21	2	44	31	44	56	31
8°7	DUQUE MONTES ANDRIUN ALEXIS	M	212	22	2	38	19	44	56	81
8°1	SIERRA CANCHILA LAURA VANESSA	M	212	23	1	44	25	44	56	44
8°6	OSORIO OSORIO ALEJANDRA	M	212	24	3	38	31	31	69	44

INFORME DE ASIGNATURAS (GENERAL)

INSTITUCIÓN: I. E. NORMAL SUPERIOR DE SINCELEJO
PRUEBA: MI META ES SABER 8-15-03

CIUDAD: SINCELEJO
FECHA: 29 / OCTUBRE / 2015

GRUPO	NOMBRE	PUESTO				NÚCLEO COMÚN				
		CAT	PROMEDIO	GRA	GRU	ALC	AMT	ACN	ASC	AI
8°2	SALAS CASTRO JUAN MANUEL	M	210	25	1	25	44	44	50	56
8°4	VERGARA BARRIOS JADER JOSE	M	210	26	13	31	44	38	50	56
8°4	VERGARA QUIROZ GABRIELA	M	210	27	14	25	38	31	75	38
8°6	DE LA ESPRIELLA HERNANDEZ MARIA JOSE	M	208	28	4	38	19	38	69	50
8°4	QUINTERO ARROYO GABRIELA	M	208	29	15	31	38	50	38	69
8°5	DIAZ PEREZ MELISSA SUAD	M	208	30	3	31	19	44	63	69
8°7	CORTES GONZALEZ LUISA FERNANDA	M	208	31	3	38	25	31	63	69
8°2	ZULUAGA HERNANDEZ JESSICA ESTHER	M	207	32	2	44	38	31	50	50
8°1	TUIRAN TOSCANO GERSON	M	207	33	2	31	50	44	44	31
8°7	GOMEZ CARDENAS MELISSA ANDREA	M	206	34	4	56	25	31	50	50
8°4	PINEDO ARRIETA VANESSA	M	205	35	16	31	44	38	44	63
8°6	SALCEDO SALAZAR VERONICA MARIA	M	204	36	5	44	31	31	50	63
8°2	ACOSTA LUNA VANESSA PATRICIA	M	203	37	3	31	38	44	38	75
8°2	VERGARA ARIAS DAURY MIRIETH	M	203	38	4	31	38	44	38	75
8°4	PARRA SARMIENTO FRANCISCO JAVIER	M	202	39	17	31	31	50	44	56
8°1	SOLANO CERVANTES JHOSSLINE	M	201	40	3	13	19	50	69	69
8°7	JIMENEZ SALCEDO JESUS FERNANDO	M	200	41	5	31	31	44	44	69
8°4	MADERA QUIROZ MARIA MARCELA	M	198	42	18	38	25	38	44	81
8°2	BARON MEZA JEISON	M	198	43	5	31	38	50	38	44
8°3	PEREZ BLANCO LUIS DANIEL	M	198	44	5	38	25	56	38	44
8°4	IRIARTE GUEVARA MARIA CAMILA	M	197	45	19	44	19	31	56	63
8°1	BENITEZ HERNANDEZ MICHELLE ANDREA	M	196	46	4	38	50	38	31	38
8°4	IBAÑEZ RODRIGUEZ KATHERINE	M	196	47	20	38	19	44	50	56
8°6	GARCIA BERTEL IVANNA	M	196	48	6	25	38	56	38	38

INFORME DE ASIGNATURAS (GENERAL)

INSTITUCIÓN: I. E. NORMAL SUPERIOR DE SINCELEJO
PRUEBA: MI META ES SABER 8-15-03

CIUDAD: SINCELEJO
FECHA: 29 / OCTUBRE / 2015

GRUPO	NOMBRE	PUESTO				NÚCLEO COMÚN				
		CAT	PROMEDIO	GRA	GRU	ALC	AMT	ACN	ASC	AI
8°6	GOMEZ MENDEZ ROSSICELA	M	196	49	7	25	44	44	44	38
8°6	SILVA HERNANDEZ YURIS DAVID	M	193	50	8	38	38	25	50	50
8°5	DE LA CRUZ SIERRA DAYANNA LICETH	M	192	51	4	31	25	38	56	50
8°6	TOVAR MARTINEZ PAULA ANDREA	M	192	52	9	38	38	38	38	44
8°4	RAMOS NAVAS ANDREA CAROLINA	M	192	53	21	25	44	38	38	63
8°6	HERNANDEZ ACUÑA NATALIA LUCIA	M	191	54	10	38	50	25	44	25
8°2	GUARIN ALDANA ESTEFANIA	M	190	55	6	31	19	50	44	63
8°5	MIRANDA COLON LILI VANESA	M	190	56	5	31	25	19	69	63
8°7	TORRES RICAURTE VALERIA MARCELA	M	190	57	6	56	13	44	31	63
8°7	CHAVEZ CONTRERAS DANIELA LUCIA	M	190	58	7	25	25	44	56	44
8°3	ROMERO NUÑEZ ANDREA CAROLINA	M	189	59	6	31	38	13	69	38
8°3	ZUÑIGA HERNANDEZ DANIEL JOSE	M	189	60	7	38	44	31	38	38
8°3	PEREZ CAMPO SARA MARCELA	M	188	61	8	38	19	31	50	75
8°2	SARRIA ALVAREZ LUIS EDUARDO	M	187	62	7	31	31	31	56	38
8°6	FIGUEROA BENITEZ DANA MARIA	M	187	63	11	44	38	25	38	50
8°1	DIAZ PATERNINA NAYELIS PAOLA	M	186	64	5	44	50	38	19	31
8°1	MARQUEZ CONTRERAS LICETH PAOLA	M	186	65	6	38	50	19	44	31
8°6	MERCADO TALAIGUA MARIA GISSEL	M	186	66	12	50	25	25	38	69
8°1	SIERRA GONZALEZ LUISA FERNANDA	M	185	67	7	31	31	44	38	50
8°7	YANCES OVIEDO SEBASTIAN ANDRES	M	185	68	8	31	25	38	50	50
8°3	PATERNINA OSORIO LEIDY JOHANA	M	185	69	9	50	25	31	31	69
8°4	CARDENAS MERCADO MARIA PAULA	M	185	70	22	38	38	19	44	63
8°2	TRUJILLO SOLAR ANGELY PATRICIA	M	183	71	8	38	31	31	38	63
8°4	VILLAMIL LASTRE MAROLY ESTELLA	M	183	72	23	38	50	25	19	81

INFORME DE ASIGNATURAS (GENERAL)

INSTITUCIÓN: I. E. NORMAL SUPERIOR DE SINCELEJO
PRUEBA: MI META ES SABER 8-15-03

CIUDAD: SINCELEJO
FECHA: 29 / OCTUBRE / 2015

GRUPO	NOMBRE	PUESTO				NÚCLEO COMÚN				
		CAT	PROMEDIO	GRA	GRU	ALC	AMT	ACN	ASC	AI
8°6	DAVILA BAQUERO LAIZ ORIANA	M	183	73	13	44	19	31	50	44
8°7	GONZALEZ MORILLO MARIA VANESSA	M	183	74	9	25	31	44	44	44
8°2	MERCADO SOLAR MILTON ANDRES	M	183	75	9	31	31	38	50	25
8°6	BARRAGAN HERNANDEZ CARLOS DANIEL	M	182	76	14	38	31	38	38	38
8°1	PADILLA HOYOS SEBASTIAN	M	181	77	8	31	44	50	13	56
8°4	MONTES AYALA NATHALIE PAOLA	M	181	78	24	31	31	38	38	56
8°5	VELASQUEZ PALACIO WENDY	M	181	79	6	50	44	6	44	38
8°6	VILORIA CASTRO DANIELA DEL CARMEN	M	181	80	15	31	38	25	50	38
8°5	HERNANDEZ CASTILLO DAYANA DARLYS	M	180	81	7	31	31	31	44	56
8°6	PUENTE RICARDO HERNAN DE JESUS	M	180	82	16	38	38	25	38	50
8°5	VASQUEZ CORTES SANDRA MARCELA	M	179	83	8	38	13	44	50	31
8°1	MERCADO SUAREZ JESUS ALBERTO	M	178	84	9	50	44	19	25	50
8°5	FERIA BETIN CELINA ISABEL	M	178	85	9	25	19	31	63	50
8°6	ALEGUE JIMENEZ MARIA JOSE	M	178	86	17	31	19	31	63	31
8°1	MONTES TAMARA CAMILA ANDREA	M	177	87	10	38	38	25	38	44
8°3	VILLAMIZAR FLOREZ DANIEL ALEJANDRO	M	177	88	10	31	25	31	50	50
8°7	PEREZ OSORIO ELIZABETH	M	177	89	10	44	38	19	38	44
8°7	PINEDA TOUS ISABELA	M	177	90	11	31	38	38	25	63
8°1	BARRIOS SIERRA LUISA FERNANDA	M	176	91	11	31	63	19	25	44
8°7	HERNANDEZ RODRIGUEZ CARLOS DANIEL	M	176	92	12	38	19	31	50	44
8°4	MONTENEGRO BOHORQUEZ ROSA MARIA	M	176	93	25	31	19	38	56	25
8°3	VIANA CHAVEZ VALENTINA	M	175	94	11	13	56	25	31	81
8°7	BUENO PEREA DIDIER ANTONIO	M	175	95	13	38	13	38	50	38
8°1	ROBLES MARTINEZ WILSON ELIAS	M	174	96	12	38	25	25	44	56

INFORME DE ASIGNATURAS (GENERAL)

INSTITUCIÓN: I. E. NORMAL SUPERIOR DE SINCELEJO
PRUEBA: MI META ES SABER 8-15-03

CIUDAD: SINCELEJO
FECHA: 29 / OCTUBRE / 2015

GRUPO	NOMBRE	PUESTO				NÚCLEO COMÚN				
		CAT	PROMEDIO	GRA	GRU	ALC	AMT	ACN	ASC	AI
8°4	DE LA ROSA PATERNINA MARIA CAMILA	M	174	97	26	38	25	25	44	56
8°7	MARQUEZ NUÑEZ AYLIN SOFIA	M	174	98	14	38	25	31	44	38
8°5	SANTOS CASTRO VANESSA ALEXANDRA	M	173	99	10	25	25	31	56	38
8°1	LEON ORTEGA KAREN SOFIA	M	172	100	13	44	19	19	50	50
8°1	MADRID LIDUEÑA LUIS ESTEBAN	M	172	101	14	38	38	31	25	50
8°5	GRAJALES SALAZAR LUISA FERNANDA	M	172	102	11	38	44	25	25	50
8°1	MUÑOZ VEGA ANDRES MAURICIO	M	171	103	15	25	38	19	56	31
8°3	SERNA TABOADA BALMES AMAURY	M	171	104	12	38	6	56	38	31
8°5	CASTRO CAMPO JESUS DAVID	M	170	105	12	25	19	31	56	50
8°5	MONTES RUIZ CRISTIAN	M	170	106	13	44	31	31	25	50
8°5	SALCEDO COLON KATTY JULIETH	M	169	107	14	38	31	25	38	44
8°7	MOLINA ARIAS NATALIA REGINA	M	169	108	15	50	38	31	13	44
8°1	SALGADO GONZALEZ MAYELIS PATRICIA	M	169	109	16	31	38	25	44	25
8°6	ROMERO VITAL LAURENT PATRICIA	M	169	110	18	44	31	38	25	25
8°1	VARGAS HERNANDEZ VALERIE	M	168	111	17	31	31	31	38	44
8°2	MARTINEZ RIVERA CLAUDIA MARCELA	M	167	112	10	31	38	25	38	38
8°4	MORALES PEREZ MARIA ESTHER	M	167	113	27	44	44	19	31	19
8°6	ZAPATA OVIEDO SARA	M	166	114	19	38	13	38	38	50
8°2	ALVAREZ FERNANDEZ YISETH PAOLA	M	165	115	11	38	19	25	44	50
8°3	VANEGAS MARTINEZ MARIANELA	M	164	116	13	44	31	13	31	69
8°4	ANILLO MONTERROSA KARINA ANDREA	M	163	117	28	31	6	38	50	50
8°3	PATERNINA TEHERAN MARIA JOSE	M	162	118	14	13	44	25	44	44
8°3	SIERRA PATERNINA EMILYS	M	162	119	15	38	31	19	38	44
8°4	BLANCO LOPEZ XILENA	M	162	120	29	44	31	13	38	44

INFORME DE ASIGNATURAS (GENERAL)

INSTITUCIÓN: I. E. NORMAL SUPERIOR DE SINCELEJO
PRUEBA: MI META ES SABER 8-15-03

CIUDAD: SINCELEJO
FECHA: 29 / OCTUBRE / 2015

GRUPO	NOMBRE	PUESTO				NÚCLEO COMÚN				
		CAT	PROMEDIO	GRA	GRU	ALC	AMT	ACN	ASC	AI
8°6	GONZALEZ PEREZ LESLY MARIA	M	162	121	20	31	31	31	31	50
8°2	GONZALEZ NAVARRO DIEGO ANDRES	M	161	122	12	19	25	50	31	44
8°6	ACEVEDO OTERO ELIZABETH	M	161	123	21	19	31	44	31	44
8°6	VILORIA SOLANO MARIA FERNANDA	M	160	124	22	38	25	25	38	38
8°7	MARTINEZ PATERNINA JESUS DAVID	M	159	125	16	31	19	44	31	38
8°7	LARA MONTES JAIME CARLOS	M	158	126	17	31	31	31	38	19
8°7	BEDOYA PEREZ JOSSUE FELLIPPE	M	157	127	18	38	38	19	31	31
8°3	VERGARA MARTINEZ MARIA CAMILA	M	157	128	16	38	25	19	31	69
8°6	VILLALBA HERAZO SHIRLY SAIDITH	M	157	129	23	38	6	31	38	69
8°2	MERCADO SOLAR CARMEN IRENE	M	157	130	13	19	44	31	25	50
8°6	GUTIERREZ PACHECO JUAN ESTEBAN	M	157	131	24	50	31	19	19	50
8°6	RUIZ DIAZ EDERSON CAFU	M	157	132	25	25	25	31	38	50
8°7	OCHOA HERRERA IVAN ANDRES	M	157	133	19	38	25	25	31	50
8°6	TORRES VERGARA NATALIA CAROLINA	M	156	134	26	25	31	25	50	13
8°4	ORTIZ GARCIA DANA CANDELARIA	M	156	135	30	31	25	31	25	69
8°5	GARCIA AGUILERA LEIDIS PATRICIA	M	155	136	15	44	19	25	38	25
8°5	JARABA BENITEZ JEISON LUIS	M	155	137	16	19	25	44	25	63
8°5	MONTES ALVAREZ YAZMIN ISABEL	M	154	138	17	50	19	19	31	44
8°1	MUÑOZ OSORIO MARIA PAULA	M	154	139	18	19	31	31	44	25
8°7	RUIZ CASTRO YEIDIS SAUDITH	M	154	140	20	50	19	31	25	25
8°5	PALMERA ORTIZ ANGELA MARCELA	M	152	141	18	31	19	25	44	38
8°6	OVIEDO CONTRERAS FABIO ANDRES	M	150	142	27	31	38	38	19	13
8°5	BERTEL CHAVEZ LUZ SARAY	M	150	143	19	38	19	31	25	50
8°6	ASSIA ORTEGA YERALDIN	M	150	144	28	31	19	38	25	50

INFORME DE ASIGNATURAS (GENERAL)

INSTITUCIÓN: I. E. NORMAL SUPERIOR DE SINCELEJO
PRUEBA: MI META ES SABER 8-15-03

CIUDAD: SINCELEJO
FECHA: 29 / OCTUBRE / 2015

GRUPO	NOMBRE	PUESTO				NÚCLEO COMÚN				
		CAT	PROMEDIO	GRA	GRU	ALC	AMT	ACN	ASC	AI
8°6	MIRANDA LAGUNA LAURA VANESSA	M	150	145	29	31	19	44	19	50
8°7	GARAY BETANCOUR MELISSA MARIA	M	150	146	21	25	44	13	31	50
8°1	SANTODOMINGO NAVARRO DANIELA	M	149	147	19	38	25	31	25	31
8°7	EZQUEDA ANAYA WENDY PAOLA	M	149	148	22	50	25	6	38	31
8°1	SOTO BARON SAMIA SAELA	M	148	149	20	38	13	25	38	44
8°2	HERNANDEZ LEON DANIELA ALEJANDRA	M	148	150	14	25	38	25	38	6
8°2	MARTINEZ MARQUEZ MARIA FERNANDA	M	147	151	15	38	13	31	31	44
8°5	BEDOYA NUÑEZ MARIA FERNANDA	M	147	152	20	31	13	31	38	44
8°7	UPARELA DIAZ ANNY LUZ	M	147	153	23	19	38	31	25	44
8°2	NEGRETE TUIRAN MARIA DEL CARMEN	M	147	154	16	31	31	31	13	63
8°1	RICARDO SILGADO NEILIS YULIANA	M	146	155	21	19	31	31	31	44
8°6	BRAVO SALCEDO KOLLY LUZ	M	146	156	30	38	19	19	38	38
8°7	MERCADO RIOS ANA SOFIA	M	146	157	24	31	19	31	31	44
8°1	MUÑOZ ABUABARA ERYN MASSIEL	M	146	158	22	31	31	31	25	25
8°7	MEZA GOMEZ ALEX DAVID	M	146	159	25	44	13	38	25	19
8°1	ACOSTA ARROYO ALEX ARTURO	M	145	160	23	38	25	19	31	38
8°5	ESPITIA TORRES ROSAURA	M	145	161	21	44	13	25	31	38
8°5	GUEVARA ARRIETA ANGELLY PAOLA	M	145	162	22	50	13	25	19	56
8°5	VALENCIA MONTES GERMAN DAVID	M	144	163	23	31	6	44	25	56
8°3	ROMERO VILLALBA CIELO EILEEN	M	143	164	17	38	13	6	44	69
8°3	VILLARREAL LUNA AMELIA ROSA	M	143	165	18	38	13	6	44	69
8°5	VERGARA GARCIA MARIA CAMILA	M	143	166	24	25	25	19	38	50
8°6	GARCES BELTRAN ROSA MARGARITA	M	143	167	31	38	38	25	6	50
8°7	JOTTIZ FLOREZ MARIA FERNANDA	M	143	168	26	38	31	13	25	50

INFORME DE ASIGNATURAS (GENERAL)

INSTITUCIÓN: I. E. NORMAL SUPERIOR DE SINCELEJO
PRUEBA: MI META ES SABER 8-15-03

CIUDAD: SINCELEJO
FECHA: 29 / OCTUBRE / 2015

GRUPO	NOMBRE	PUESTO				NÚCLEO COMÚN				
		CAT	PROMEDIO	GRA	GRU	ALC	AMT	ACN	ASC	AI
8°2	HERNANDEZ GARCIA MARIA JOSE	M	142	169	17	38	19	31	25	31
8°4	PEREZ VERGARA YULIANA ANDREA	M	141	170	31	19	38	19	19	81
8°5	VALLEJO RODRIGUEZ ANDRES FELIPE	M	141	171	25	44	19	25	13	63
8°1	OSORIO ARRIETA NICOLAS ANDRES	M	140	172	24	19	19	38	31	44
8°2	ARRIETA VITOLA ENUAR ALBERTO	M	140	173	18	25	13	44	25	44
8°2	VERGARA TORRES CAMILO ANDRES	M	140	174	19	44	25	13	25	44
8°7	ALVAREZ SALAS ROGER DAVID	M	139	175	27	31	25	25	25	44
8°1	SIERRA CONTRERAS JOSE LUIS	M	138	176	25	25	25	38	19	38
8°5	VELASQUEZ IRIARTE VERONICA	M	138	177	26	38	25	19	25	38
8°6	CANCHILA TORRES ANDRY SOFIA	M	138	178	32	25	13	31	44	19
8°6	CONTRERAS MARTINEZ JESSICA PAOLA	M	136	179	33	44	13	25	19	50
8°7	GONZALEZ MONTES MARIA NATALIA	M	136	180	28	19	19	38	25	50
8°5	GONZALEZ MENDEZ NATALIA VANESA	M	135	181	27	31	0	38	38	31
8°1	AVENDAÑO LONDOÑO XIMENA	M	135	182	26	25	31	31	13	50
8°2	ALVAREZ ARROYO ANDRES JOSE	M	135	183	20	6	31	25	38	50
8°1	HERNANDEZ AMAYA LINA VANESSA	M	134	184	27	25	25	31	25	31
8°5	MERCADO ARROYO MARIA CAROLINA	M	134	185	28	25	6	25	50	31
8°5	ROBLES ARENILLA MARIA ISABEL	M	133	186	29	19	31	19	25	63
8°3	GONZALEZ ANDRADE RAFAEL ARTURO	M	132	187	19	31	19	19	31	44
8°1	MENDEZ PEREZ ANDREA CAROLINA	M	132	188	28	31	25	25	25	25
8°3	ALVAREZ SIERRA DANIELA	M	131	189	20	38	13	19	31	38
8°5	PEREZ TIRADO JULIO DAVID	M	131	190	30	38	31	13	13	56
8°6	GOMEZ SALAS LEDYS MARIA	M	131	191	34	38	19	19	19	56
8°2	ARRIETA VELASQUEZ LUIS FERNANDO	M	131	192	21	31	44	13	19	19

INFORME DE ASIGNATURAS (GENERAL)

INSTITUCIÓN: I. E. NORMAL SUPERIOR DE SINCELEJO
PRUEBA: MI META ES SABER 8-15-03

CIUDAD: SINCELEJO
FECHA: 29 / OCTUBRE / 2015

GRUPO	NOMBRE	PUESTO				NÚCLEO COMÚN				
		CAT	PROMEDIO	GRA	GRU	ALC	AMT	ACN	ASC	AI
8°5	BAZA PADILLA VALENTINA DEL CARMEN	M	131	193	31	44	19	31	13	19
8°1	BOHORQUEZ MONTERROZA MELISSA	M	130	194	29	25	6	25	38	56
8°6	VALENCIA DIAZ LAURA VANESSA	M	130	195	35	25	31	44	0	38
8°7	GOMEZ MONTES RONALDO	M	130	196	29	25	25	25	19	56
8°2	ARIAS PERALTA LAUREN MARCELA	M	130	197	22	31	19	31	25	19
8°2	CANCHILA MONTERROZA JUAN DAVID	M	130	198	23	38	31	31	6	19
8°1	NOVOA VILLALBA SEBASTIAN ANGEL	M	128	199	30	19	31	38	13	31
8°2	HERNANDEZ BENITEZ BLANCA PAOLA	M	128	200	24	19	31	13	31	50
8°6	TERAN NAVARRO GERARDO ALONSO	M	128	201	36	6	25	25	38	50
8°3	CHADID SALGADO LUZ ELENA	M	127	202	21	25	19	31	25	31
8°4	CASTELLANOS SANTOS XIMENA	M	127	203	32	31	25	19	25	31
8°2	PUERTA ARIAS KAROL SOFIA	M	127	204	25	19	19	19	38	44
8°5	PAYARES SANTOS GUSTAVO ANDRES	M	127	205	32	38	13	19	25	44
8°6	BARRETO ACOSTA SEBASTIAN ANDRES	M	126	206	37	31	13	13	31	63
8°1	TUIRAN CANTERO SERGIO ANDRES	I	125	207	31	25	19	19	31	44
8°2	PASTRANA CONTRERAS MARIA VIRGINIA	I	125	208	26	31	31	19	19	25
8°5	MENESES RIVERA MARIANA	I	123	209	33	31	19	19	25	38
8°7	MEZA FERNANDEZ JOSE LUIS	I	123	210	30	25	13	31	19	56
8°1	PACHECO CONDE JESUS DAVID	I	122	211	32	31	6	25	31	38
8°7	VITOLA MERCADO YISETH VANESA	I	122	212	31	19	13	19	44	31
8°5	ARRIETA SALAS MISHHELL ANDREA	I	121	213	34	44	19	19	6	50
8°5	ROMERO GONZALEZ MARIA TERESA	I	120	214	35	44	13	6	31	31
8°5	ALVAREZ CORTINEZ VALERIA	I	120	215	36	31	6	25	25	50
8°7	MOLINA ATENCIA DAYANA MICHEL	I	118	216	32	38	19	6	25	44

INFORME DE ASIGNATURAS (GENERAL)

INSTITUCIÓN: I. E. NORMAL SUPERIOR DE SINCELEJO
PRUEBA: MI META ES SABER 8-15-03

CIUDAD: SINCELEJO
FECHA: 29 / OCTUBRE / 2015

GRUPO	NOMBRE	PUESTO				NÚCLEO COMÚN				
		CAT	PROMEDIO	GRA	GRU	ALC	AMT	ACN	ASC	AI
8°2	TUÑÓN VELASQUEZ EVELIN YULIETH	I	118	217	27	31	38	0	25	25
8°6	DIAZ MENDOZA MARIA JOSE	I	116	218	38	19	31	25	19	19
8°6	FERIA BUSTAMANTE ANGIE CAROLINA	I	113	219	39	19	25	31	13	31
8°5	PALLARES BERTEL BRAYAN STIVEN	I	111	220	37	19	19	31	19	25
8°1	BORJA YENERIS YISETH PAOLA	I	111	221	33	25	6	25	19	63
8°1	BOHORQUEZ MARTINEZ NAYELIS CAROLINA	I	110	222	34	19	6	31	31	25
8°7	BALCEIRO ESALA DANIELA	I	109	223	33	13	25	25	19	38
8°7	MEZA ALVAREZ WILFRAN ANDRES	I	109	224	34	38	19	19	6	38
8°7	RIVERA BUELVAS DANIELA	I	109	225	35	19	25	25	13	38
8°1	CARDOZA NARVAEZ JESUS MIGUEL	I	108	226	35	25	6	31	19	38
8°2	BELTRAN RIVERA ANDRES FELIPE	I	107	227	28	31	6	13	38	13
8°6	ORTEGA LOPEZ VANESSA ESTHER	I	107	228	40	38	6	19	25	13
8°2	VILLEGAS PACHECO MARIA ESTEFANNY	I	105	229	29	25	6	31	19	31
8°1	GOMEZ RAMIREZ LUCERITO	I	100	230	36	19	6	13	38	31
8°2	PATRON LOPEZ MAIRA ALEJANDRA	I	100	231	30	13	19	31	13	31
8°3	DE HOYOS HERNANDEZ KAREN MELISSA	I	89	232	22	13	6	0	50	25
PROMEDIOS			166.17			32.8	27.2	30.7	37.3	46.3

DETALLE INFORME DE ASIGNATURAS (GENERAL)

INSTITUCIÓN: I. E. NORMAL SUPERIOR DE SINCELEJO
PRUEBA: MI META ES SABER 8-15-03

CIUDAD: SINCELEJO
FECHA: 29 / OCTUBRE / 2015

SIGLA	ASIGNATURA	CANT. PREGUNTAS
LC	LECTURA CRÍTICA	16
MT	MATEMÁTICAS	16
CN	CIENCIAS NATURALES	16
CS	CIENCIAS SOCIALES	16
I	INGLÉS	16

GRAFICOS COMPARATIVOS

INSTITUCIÓN: I. E. NORMAL SUPERIOR DE SINCELEJO
PRUEBA: MI META ES SABER 8-15-03

CIUDAD: SINCELEJO
FECHA: OCTUBRE 29 DE 2015

PROMEDIOS PRUEBA VS NACIONAL

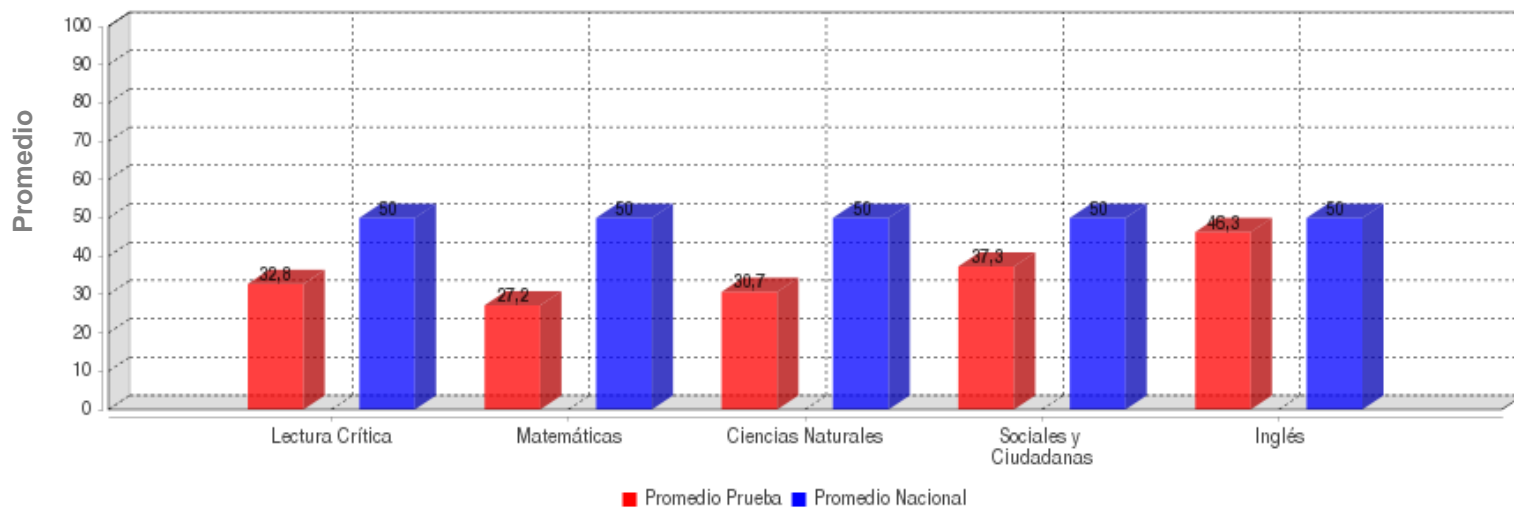

	LECTURA CRÍTICA	MATEMÁTICAS	CIENCIAS NATURALES	SOCIALES Y CIUDADANA	INGLÉS
PROMEDIO	32.8	27.2	30.7	37.3	46.3
PROM. NACIONAL	50.0	50.0	50.0	50.0	50.0

DESVIACIONES PRUEBA VS NACIONAL

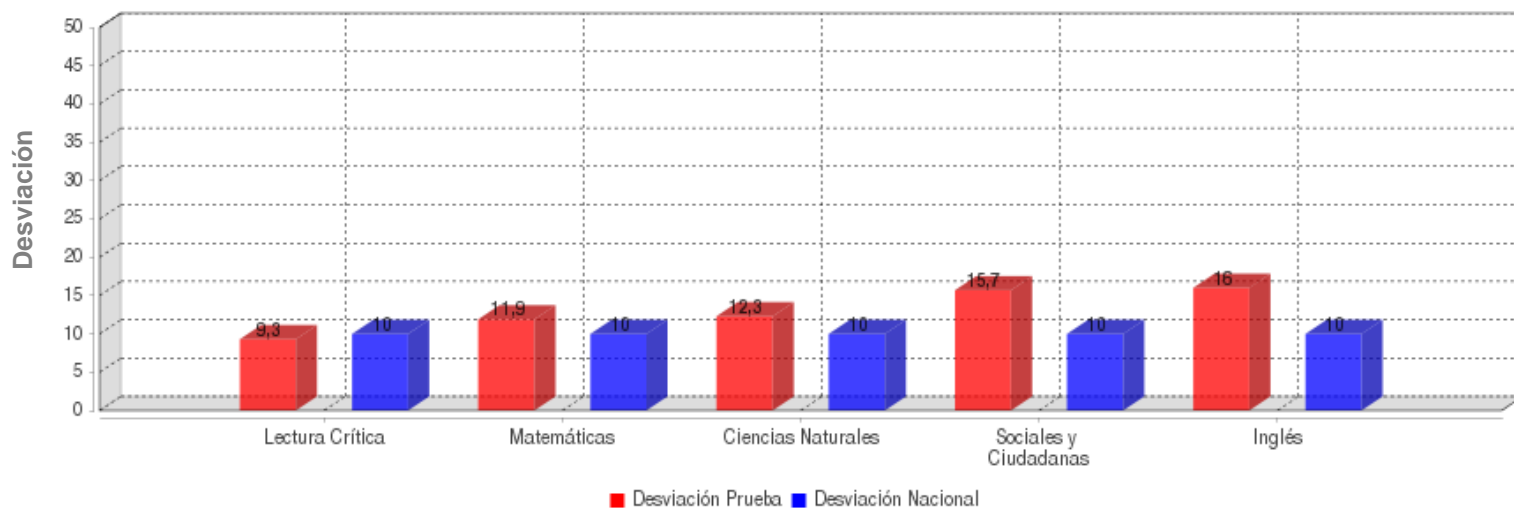

	LECTURA CRÍTICA	MATEMÁTICAS	CIENCIAS NATURALES	SOCIALES Y CIUDADANA	INGLÉS
DESVIACIÓN	9.3	11.9	12.3	15.7	16.0
DESV. NACIONAL	10.0	10.0	10.0	10.0	10.0

GRAFICOS COMPARATIVOS

INSTITUCIÓN: I. E. NORMAL SUPERIOR DE SINCELEJO
PRUEBA: MI META ES SABER 8-15-03

CIUDAD: SINCELEJO
FECHA: OCTUBRE 29 DE 2015

MÁXIMOS Y MÍNIMOS

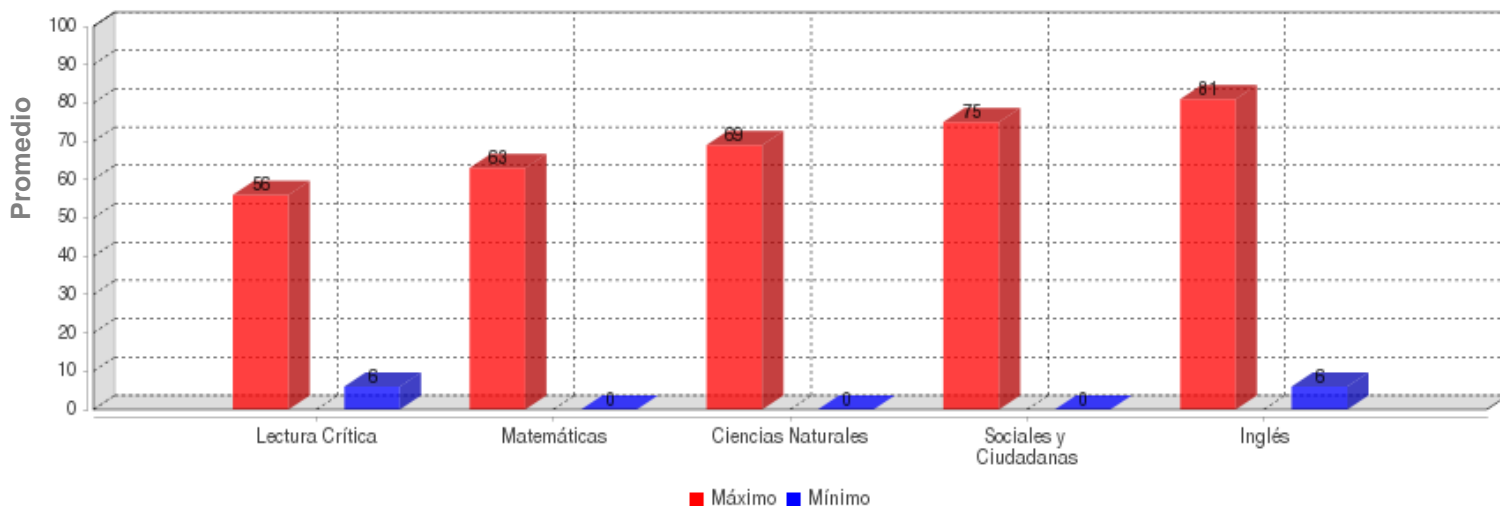

	LECTURA CRÍTICA	MATEMÁTICAS	CIENCIAS NATURALES	SOCIALES Y CIUDADANA	INGLÉS
MÁXIMO	56.0	63.0	69.0	75.0	81.0
MÍNIMO	6.0	0.0	0.0	0.0	6.0

PROMEDIOS ASIGNATURAS

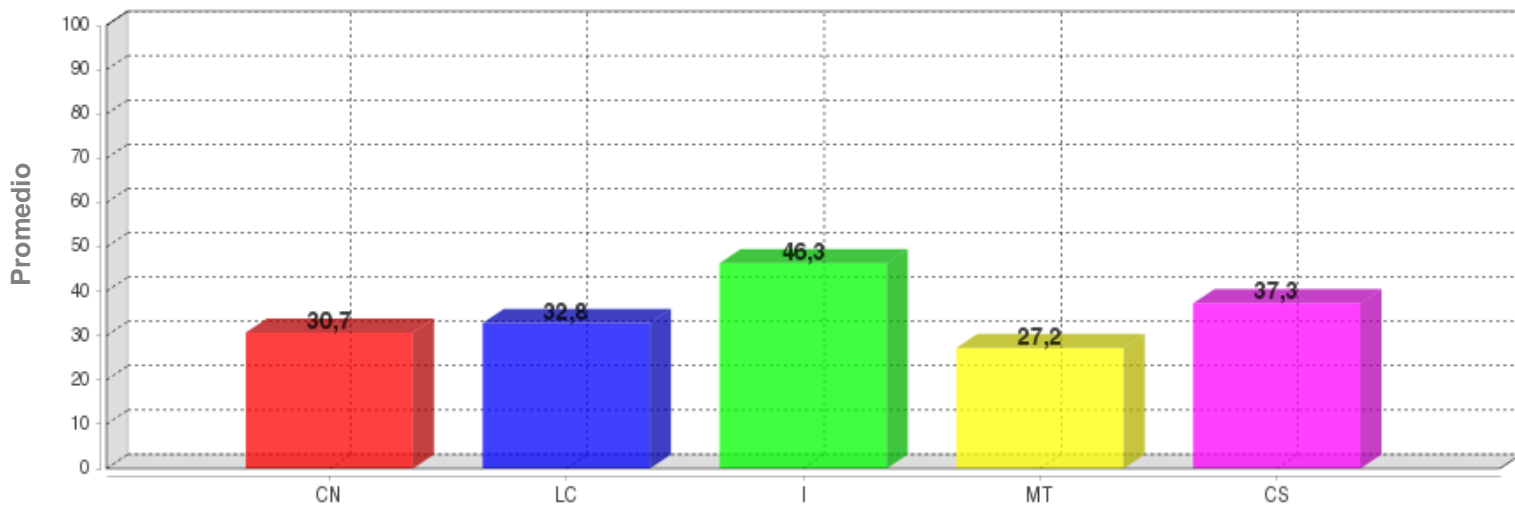

	CN	LC	I	MT	CS
PROMEDIO	30.7	32.8	46.3	27.2	37.3

DISTRIBUCIÓN DE ESTUDIANTES POR NIVELES DE COMPONENTES

INGLÉS - INGLÉS

VOCABULARIO

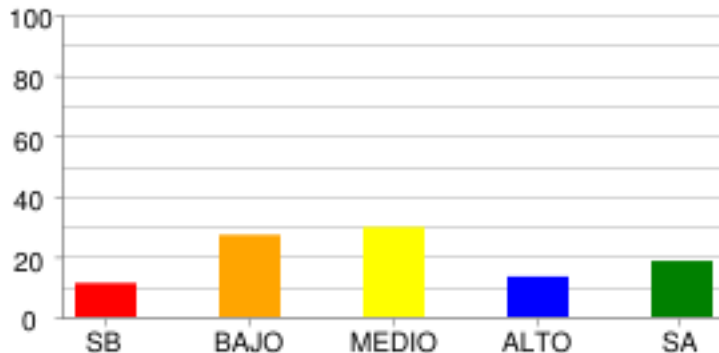

	SB	BAJO	MEDIO	ALTO	SA
% Estudiantes	11.21%	27.16%	29.74%	13.36%	18.53%
# Estudiantes	26	63	69	31	43

COMPLETAR TEXTOS

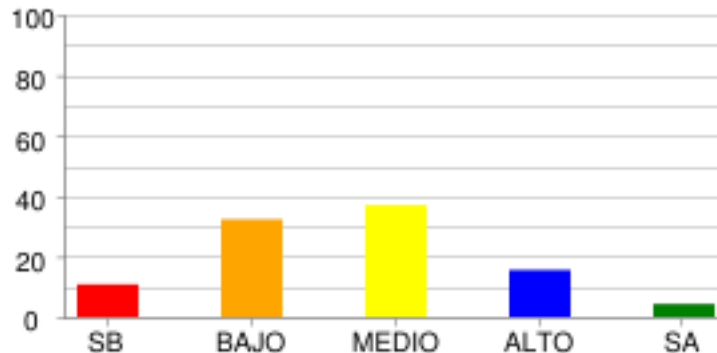

	SB	BAJO	MEDIO	ALTO	SA
% Estudiantes	10.78%	32.33%	37.07%	15.52%	4.31%
# Estudiantes	25	75	86	36	10

AVISOS

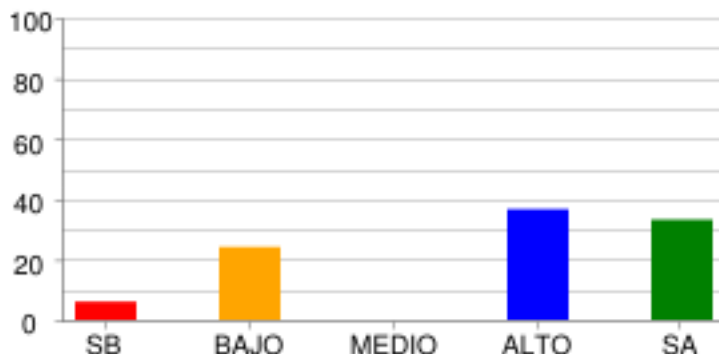

	SB	BAJO	MEDIO	ALTO	SA
% Estudiantes	6.03%	24.14%	0.0%	36.64%	33.19%
# Estudiantes	14	56	0	85	77

COMUNICACIÓN

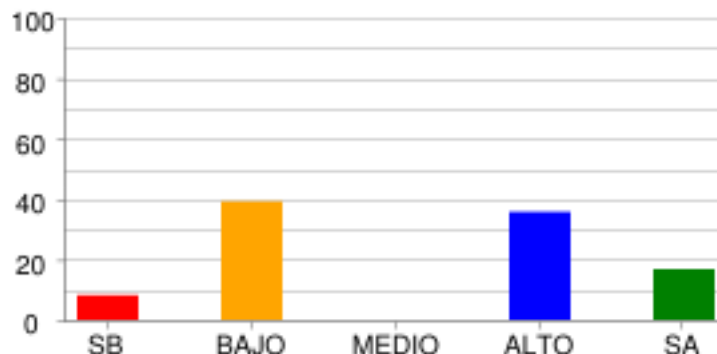

	SB	BAJO	MEDIO	ALTO	SA
% Estudiantes	8.19%	39.22%	0.0%	35.78%	16.81%
# Estudiantes	19	91	0	83	39

LECTURA CRÍTICA - LECTURA CRÍTICA

IDENTIFICACIÓN DE LOS CONTENIDOS EXPLÍCITOS

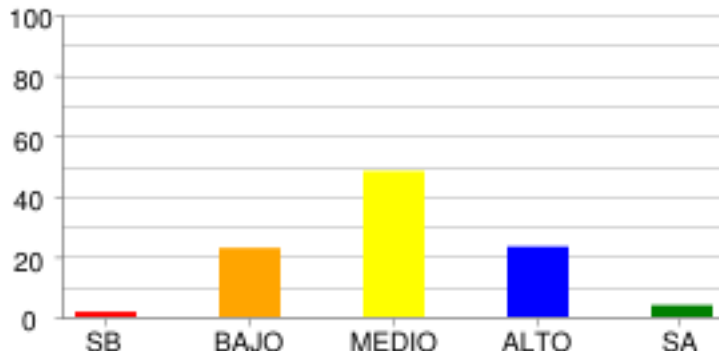

	SB	BAJO	MEDIO	ALTO	SA
% Estudiantes	1.72%	22.84%	48.28%	23.28%	3.88%
# Estudiantes	4	53	112	54	9

ARTICULACIÓN DE LAS PARTES DEL TEXTO PARA DARLE SENTIDO GLOBAL.

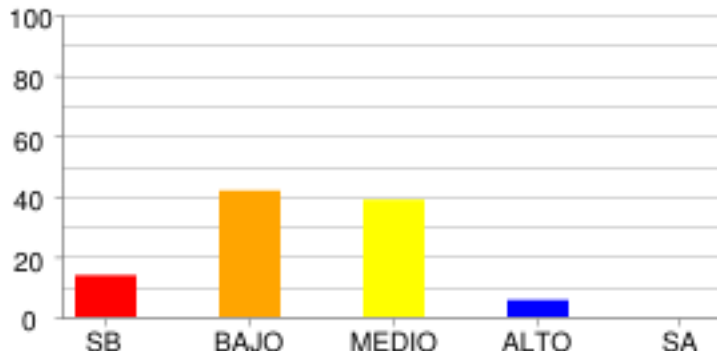

	SB	BAJO	MEDIO	ALTO	SA
% Estudiantes	13.79%	41.81%	38.79%	5.6%	0.0%
# Estudiantes	32	97	90	13	0

REFLEXIÓN Y EVALUACIÓN DEL CONTENIDO DE LOS TEXTOS.

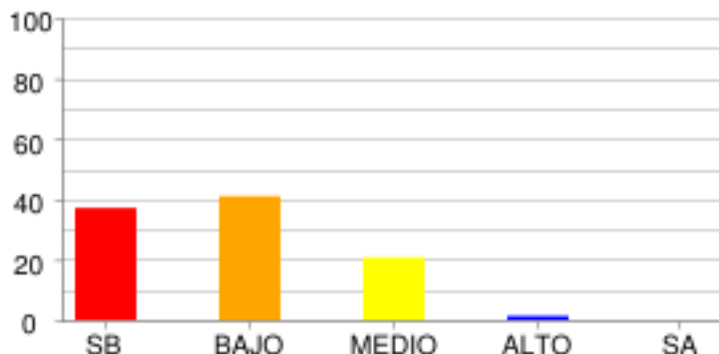

	SB	BAJO	MEDIO	ALTO	SA
% Estudiantes	37.07%	40.95%	20.69%	1.29%	0.0%
# Estudiantes	86	95	48	3	0

MATEMÁTICAS - MATEMÁTICAS

ALEATORIO

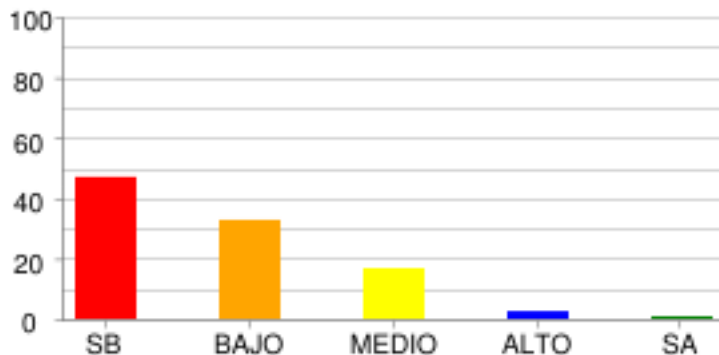

	SB	BAJO	MEDIO	ALTO	SA
% Estudiantes	46.98%	32.76%	16.81%	2.59%	0.86%
# Estudiantes	109	76	39	6	2

GEOMÉTRICO - MÉTRICO

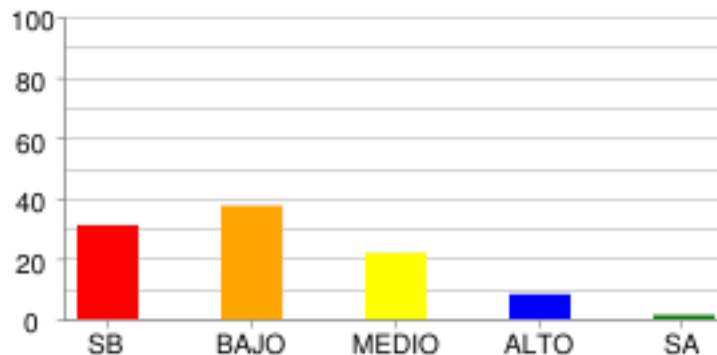

	SB	BAJO	MEDIO	ALTO	SA
% Estudiantes	31.03%	37.5%	21.98%	8.19%	1.29%
# Estudiantes	72	87	51	19	3

NUMÉRICO - VARIACIONAL

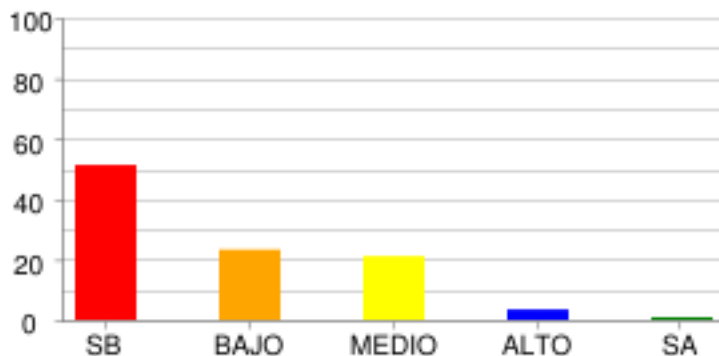

	SB	BAJO	MEDIO	ALTO	SA
% Estudiantes	51.29%	23.28%	21.12%	3.45%	0.86%
# Estudiantes	119	54	49	8	2

CIENCIAS NATURALES - CIENCIAS NATURALES

CIENCIA, TECNOLOGÍA Y SOCIEDAD

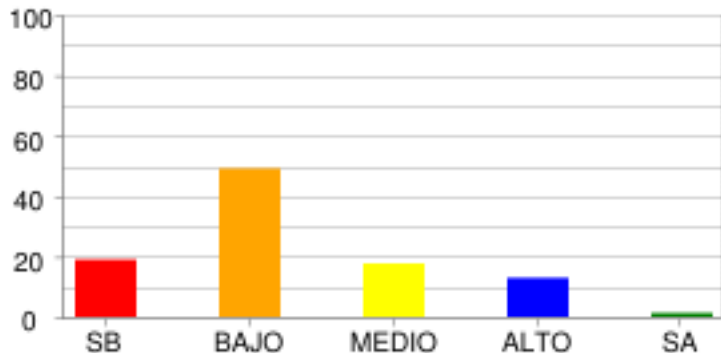

	SB	BAJO	MEDIO	ALTO	SA
% Estudiantes	18.97%	49.14%	17.67%	12.93%	1.29%
# Estudiantes	44	114	41	30	3

ENTORNO FÍSICO

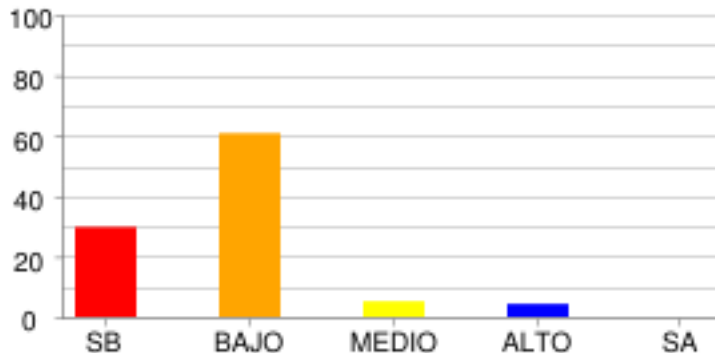

	SB	BAJO	MEDIO	ALTO	SA
% Estudiantes	29.74%	60.78%	5.17%	4.31%	0.0%
# Estudiantes	69	141	12	10	0

SOCIALES Y CIUDADANAS - CIENCIAS SOCIALES

EL ESPACIO, EL TERRITORIO, EL AMBIENTE

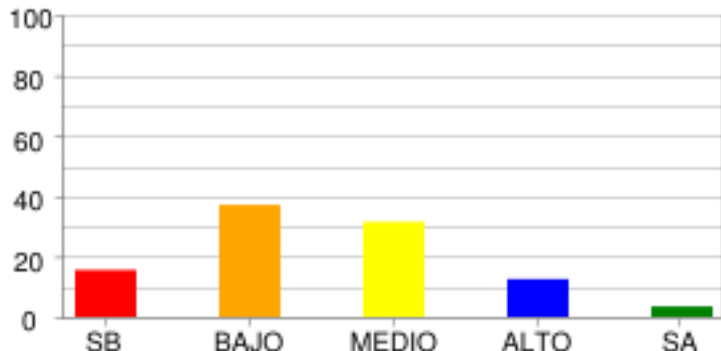

	SB	BAJO	MEDIO	ALTO	SA
% Estudiantes	15.52%	37.07%	31.47%	12.5%	3.45%
# Estudiantes	36	86	73	29	8

COMPETENCIAS CIUDADANAS

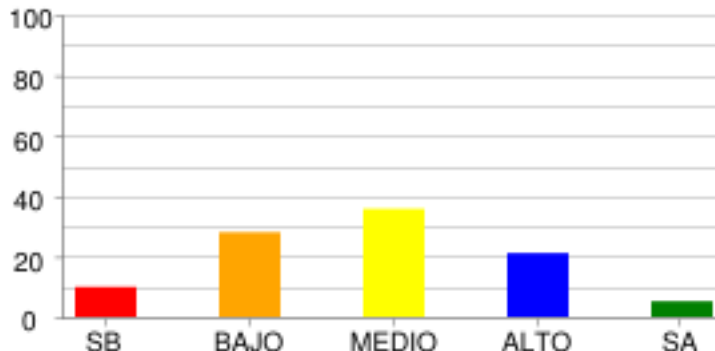

	SB	BAJO	MEDIO	ALTO	SA
% Estudiantes	9.91%	28.02%	35.78%	21.12%	5.17%
# Estudiantes	23	65	83	49	12

PODER, ECONOMÍA Y ORGANIZACIONES SOCIALES

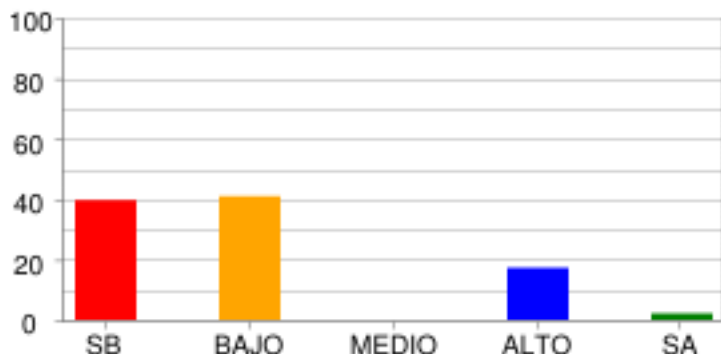

	SB	BAJO	MEDIO	ALTO	SA
% Estudiantes	39.66%	40.95%	0.0%	17.24%	2.16%
# Estudiantes	92	95	0	40	5

EL TIEMPO Y LAS CULTURAS

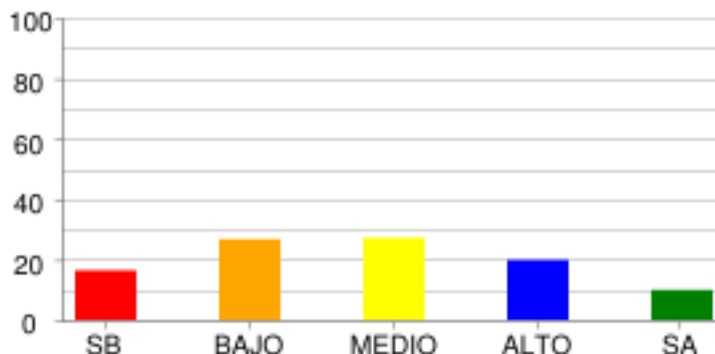

	SB	BAJO	MEDIO	ALTO	SA
% Estudiantes	16.38%	26.72%	27.16%	19.83%	9.91%
# Estudiantes	38	62	63	46	23

DISTRIBUCIÓN DE ESTUDIANTES POR NIVELES DE COMPETENCIA

LECTURA CRÍTICA

ARGUMENTATIVA

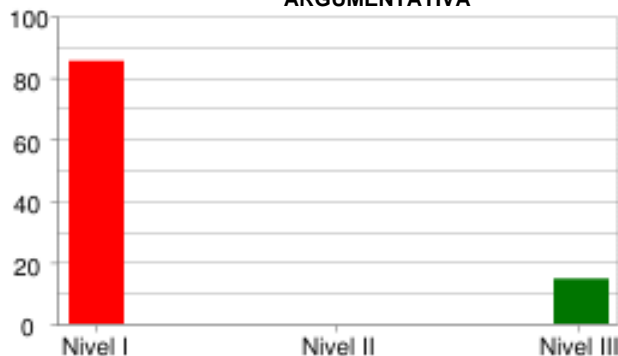

	Nivel I	Nivel II	Nivel III
% Estudiantes	85.34%	0.0%	14.66%
# Estudiantes	198	0	34

COMUNICATIVA

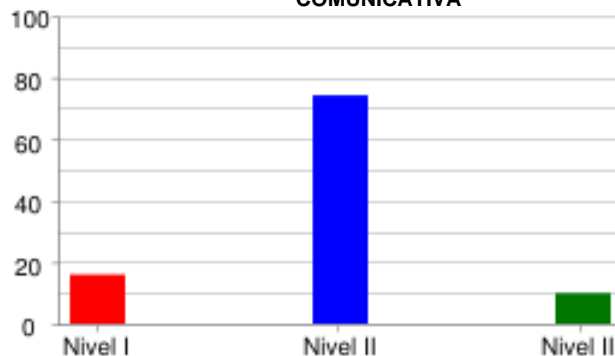

	Nivel I	Nivel II	Nivel III
% Estudiantes	15.95%	74.14%	9.91%
# Estudiantes	37	172	23

INTERPRETATIVA

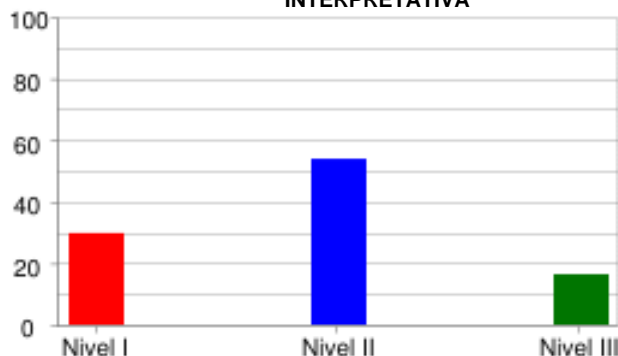

	Nivel I	Nivel II	Nivel III
% Estudiantes	29.74%	53.88%	16.38%
# Estudiantes	69	125	38

PROPOSITIVA

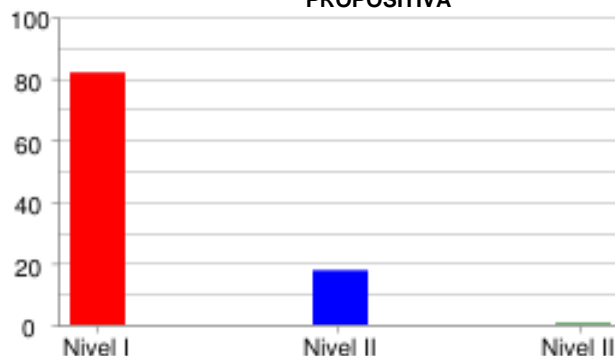

	Nivel I	Nivel II	Nivel III
% Estudiantes	81.9%	17.67%	0.43%
# Estudiantes	190	41	1

MATEMÁTICAS

FORMULACIÓN Y EJECUCIÓN

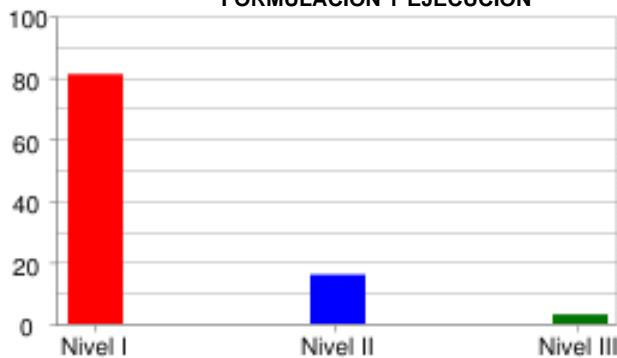

	Nivel I	Nivel II	Nivel III
% Estudiantes	81.03%	15.95%	3.02%
# Estudiantes	188	37	7

INTERPRETACIÓN Y REPRESENTACIÓN

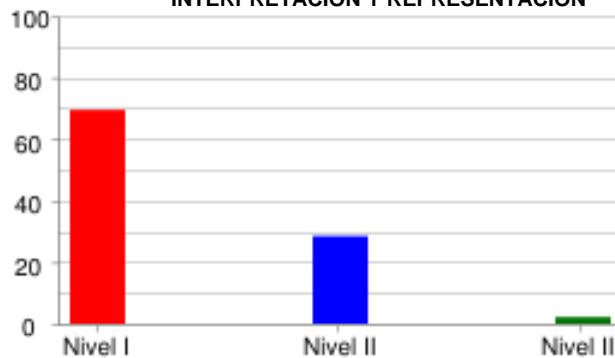

	Nivel I	Nivel II	Nivel III
% Estudiantes	69.4%	28.45%	2.16%
# Estudiantes	161	66	5

RAZONAMIENTO Y ARGUMENTACIÓN

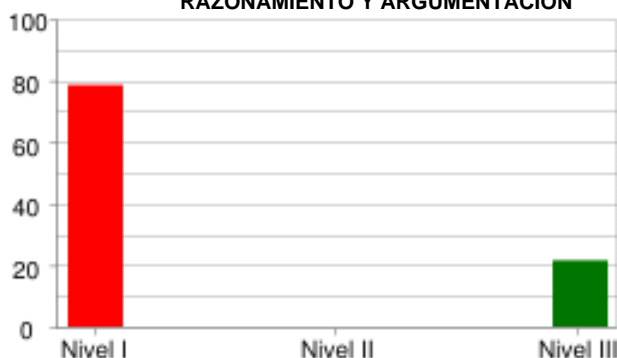

	Nivel I	Nivel II	Nivel III
% Estudiantes	78.45%	0.0%	21.55%
# Estudiantes	182	0	50

CIENCIAS NATURALES

EXPLICACIÓN DE FENÓMENOS

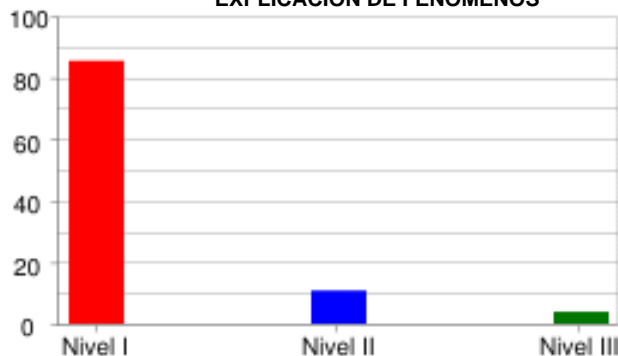

	Nivel I	Nivel II	Nivel III
% Estudiantes	85.34%	10.78%	3.88%
# Estudiantes	198	25	9

INDAGACIÓN

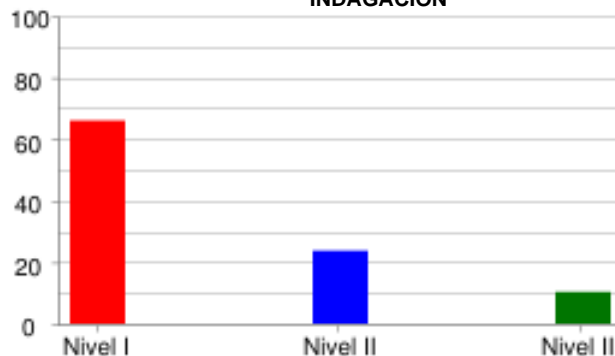

	Nivel I	Nivel II	Nivel III
% Estudiantes	65.95%	23.71%	10.34%
# Estudiantes	153	55	24

USO DEL CONOCIMIENTO CIENTÍFICO

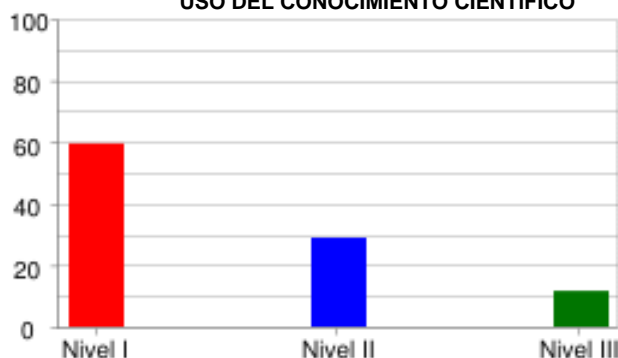

	Nivel I	Nivel II	Nivel III
% Estudiantes	59.48%	28.88%	11.64%
# Estudiantes	138	67	27

SOCIALES Y CIUDADANAS

INTERPRETACIÓN Y ANÁLISIS DE PERSPECTIVAS

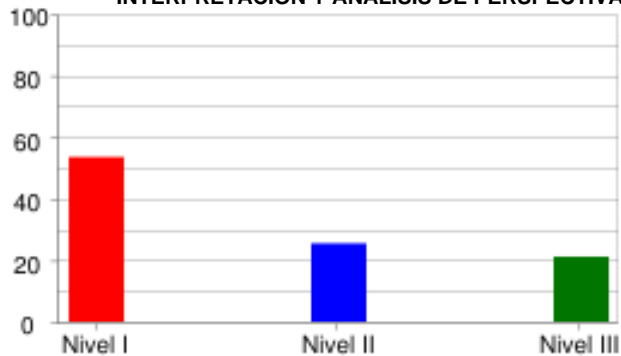

	Nivel I	Nivel II	Nivel III
% Estudiantes	53.45%	25.43%	21.12%
# Estudiantes	124	59	49

PENSAMIENTO REFLEXIVO Y SISTÉMICO

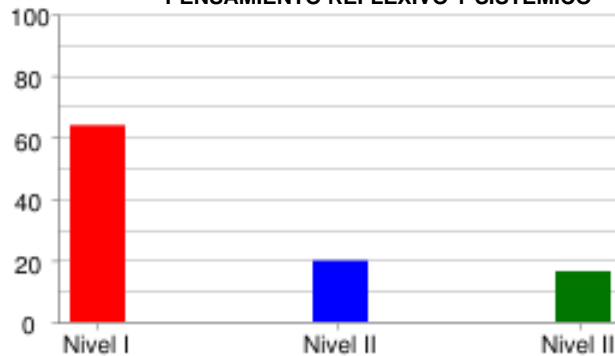

	Nivel I	Nivel II	Nivel III
% Estudiantes	63.79%	19.83%	16.38%
# Estudiantes	148	46	38

PENSAMIENTO SOCIAL



	Nivel I	Nivel II	Nivel III
% Estudiantes	57.33%	27.16%	15.52%
# Estudiantes	133	63	36

INGLÉS

LINGÜÍSTICA

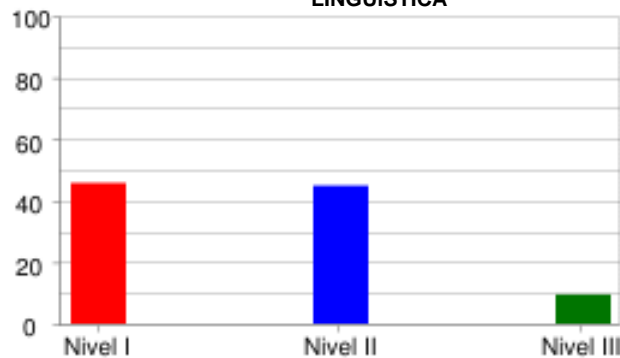

	Nivel I	Nivel II	Nivel III
% Estudiantes	45.69%	44.83%	9.48%
# Estudiantes	106	104	22

PRAGMÁTICA

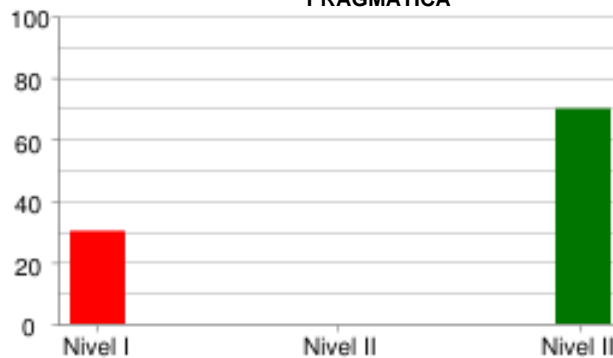

	Nivel I	Nivel II	Nivel III
% Estudiantes	30.17%	0.0%	69.83%
# Estudiantes	70	0	162

SOCIO-LINGÜÍSTICA



	Nivel I	Nivel II	Nivel III
% Estudiantes	47.41%	0.0%	52.59%
# Estudiantes	110	0	122

PRUEBA: MI META ES SABER 8-15-03
 INSTITUCIÓN: I. E. NORMAL SUPERIOR DE SINCELEJO

ÁREA: INGLÉS

INFORME DE INDICADORES Y ANÁLISIS DE RESPUESTAS

#	COMPETENCIAS	COMPONENTES	PORCENTAJE									ID	
			A	B	C	D	E	F	G	H	NR		
1	PRAGMÁTICA	AVISOS	7.8	6.9	85.3	0.0	0.0	0.0	0.0	0.0	0.0	0.0	14.7
2	PRAGMÁTICA	AVISOS	19.0	29.3	51.3	0.4	0.0	0.0	0.0	0.0	0.0	0.0	48.7
3	PRAGMÁTICA	AVISOS	60.3	26.3	12.9	0.4	0.0	0.0	0.0	0.0	0.0	0.0	39.7
4	LINGÜÍSTICA	VOCABULARIO	21.1	15.5	15.1	28.0	3.0	17.2	0.0	0.0	0.0	0.0	72.0
5	LINGÜÍSTICA	VOCABULARIO	6.9	5.6	4.7	3.0	77.6	1.7	0.0	0.0	0.0	0.4	22.4
6	LINGÜÍSTICA	VOCABULARIO	32.3	15.5	19.4	21.1	1.3	9.5	0.0	0.0	0.0	0.9	67.7
7	LINGÜÍSTICA	VOCABULARIO	19.0	19.8	35.3	12.1	1.7	11.2	0.0	0.0	0.0	0.9	64.7
8	LINGÜÍSTICA	VOCABULARIO	19.8	38.8	13.8	12.5	3.0	11.2	0.0	0.0	0.0	0.9	61.2
9	SOCIO-LINGÜÍSTICA	COMUNICACIÓN	18.1	7.8	73.7	0.0	0.0	0.4	0.0	0.0	0.0	0.0	26.3
10	SOCIO-LINGÜÍSTICA	COMUNICACIÓN	25.0	17.2	57.3	0.4	0.0	0.0	0.0	0.0	0.0	0.0	42.7
11	SOCIO-LINGÜÍSTICA	COMUNICACIÓN	30.2	56.5	13.4	0.0	0.0	0.0	0.0	0.0	0.0	0.0	69.8
12	LINGÜÍSTICA	COMPLETAR TEXTOS	33.6	20.7	45.7	0.0	0.0	0.0	0.0	0.0	0.0	0.0	54.3
13	LINGÜÍSTICA	COMPLETAR TEXTOS	29.7	61.6	8.6	0.0	0.0	0.0	0.0	0.0	0.0	0.0	70.3
14	LINGÜÍSTICA	COMPLETAR TEXTOS	30.6	36.6	32.8	0.0	0.0	0.0	0.0	0.0	0.0	0.0	69.4
15	LINGÜÍSTICA	COMPLETAR TEXTOS	19.0	55.2	25.4	0.4	0.0	0.0	0.0	0.0	0.0	0.0	74.6
16	LINGÜÍSTICA	COMPLETAR TEXTOS	39.2	32.3	28.4	0.0	0.0	0.0	0.0	0.0	0.0	0.0	60.8

ID	NO ACERTARON LA RESPUESTA CORRECTA
NR	NO RESPONDIO

PRUEBA: MI META ES SABER 8-15-03 ÁREA: LECTURA CRÍTICA
 INSTITUCIÓN: I. E. NORMAL SUPERIOR DE SINCELEJO

INFORME DE INDICADORES Y ANÁLISIS DE RESPUESTAS

#	COMPETENCIAS	COMPONENTES	PORCENTAJE									ID
			A	B	C	D	E	F	G	H	NR	
17	PROPOSITIVA	ARTICULACIÓN DE LAS PA	23.7	12.1	59.5	4.7	0.0	0.0	0.0	0.0	0.0	40.5
18	INTERPRETATIVA	IDENTIFICACIÓN DE LOS	0.9	89.7	1.7	7.8	0.0	0.0	0.0	0.0	0.0	10.3
19	INTERPRETATIVA	IDENTIFICACIÓN DE LOS	72.4	2.6	15.5	9.5	0.0	0.0	0.0	0.0	0.0	27.6
20	INTERPRETATIVA	REFLEXIÓN Y EVALUACIÓN	64.7	9.1	7.3	19.0	0.0	0.0	0.0	0.0	0.0	81.0
21	ARGUMENTATIVA	REFLEXIÓN Y EVALUACIÓN	29.3	21.1	7.3	42.2	0.0	0.0	0.0	0.0	0.0	57.8
22	PROPOSITIVA	IDENTIFICACIÓN DE LOS	28.9	19.4	9.9	41.8	0.0	0.0	0.0	0.0	0.0	80.6
23	INTERPRETATIVA	ARTICULACIÓN DE LAS PA	3.0	24.6	10.3	62.1	0.0	0.0	0.0	0.0	0.0	97.0
24	PROPOSITIVA	ARTICULACIÓN DE LAS PA	21.6	4.7	15.9	57.8	0.0	0.0	0.0	0.0	0.0	42.2
25	PROPOSITIVA	ARTICULACIÓN DE LAS PA	3.9	4.3	13.4	78.4	0.0	0.0	0.0	0.0	0.0	95.7
26	PROPOSITIVA	REFLEXIÓN Y EVALUACIÓN	25.9	3.4	69.4	1.3	0.0	0.0	0.0	0.0	0.0	98.7
27	COMUNICATIVA	REFLEXIÓN Y EVALUACIÓN	5.2	6.0	6.5	82.3	0.0	0.0	0.0	0.0	0.0	17.7
28	ARGUMENTATIVA	IDENTIFICACIÓN DE LOS	25.9	15.9	34.9	23.3	0.0	0.0	0.0	0.0	0.0	76.7
29	PROPOSITIVA	REFLEXIÓN Y EVALUACIÓN	8.6	19.0	5.6	66.8	0.0	0.0	0.0	0.0	0.0	81.0
30	PROPOSITIVA	REFLEXIÓN Y EVALUACIÓN	16.8	72.4	5.2	5.6	0.0	0.0	0.0	0.0	0.0	94.8
31	COMUNICATIVA	ARTICULACIÓN DE LAS PA	17.7	11.6	65.5	5.2	0.0	0.0	0.0	0.0	0.0	88.4
32	ARGUMENTATIVA	REFLEXIÓN Y EVALUACIÓN	12.5	62.9	14.7	9.9	0.0	0.0	0.0	0.0	0.0	85.3

ID	NO ACERTARON LA RESPUESTA CORRECTA
NR	NO RESPONDIO

PRUEBA: MI META ES SABER 8-15-03 ÁREA: MATEMÁTICAS
 INSTITUCIÓN: I. E. NORMAL SUPERIOR DE SINCELEJO

INFORME DE INDICADORES Y ANÁLISIS DE RESPUESTAS

#	COMPETENCIAS	COMPONENTES	PORCENTAJE										ID
			A	B	C	D	E	F	G	H	NR		
33	FORMULACIÓN Y EJECUCIÓN	ALEATORIO	47.0	14.7	10.8	27.6	0.0	0.0	0.0	0.0	0.0	0.0	72.4
34	INTERPRETACIÓN Y REPRESENTACIÓN	ALEATORIO	38.4	36.2	15.1	10.3	0.0	0.0	0.0	0.0	0.0	0.0	61.6
35	FORMULACIÓN Y EJECUCIÓN	ALEATORIO	30.2	25.9	17.2	26.7	0.0	0.0	0.0	0.0	0.0	0.0	73.3
36	INTERPRETACIÓN Y REPRESENTACIÓN	GEOMÉTRICO - MÉTRICO	20.7	37.1	21.1	21.1	0.0	0.0	0.0	0.0	0.0	0.0	62.9
37	INTERPRETACIÓN Y REPRESENTACIÓN	GEOMÉTRICO - MÉTRICO	31.5	30.6	19.8	18.1	0.0	0.0	0.0	0.0	0.0	0.0	80.2
38	FORMULACIÓN Y EJECUCIÓN	GEOMÉTRICO - MÉTRICO	47.4	33.2	15.1	4.3	0.0	0.0	0.0	0.0	0.0	0.0	66.8
39	INTERPRETACIÓN Y REPRESENTACIÓN	ALEATORIO	27.2	28.0	25.0	19.8	0.0	0.0	0.0	0.0	0.0	0.0	75.0
40	FORMULACIÓN Y EJECUCIÓN	ALEATORIO	21.6	31.0	29.7	17.7	0.0	0.0	0.0	0.0	0.0	0.0	78.4
41	FORMULACIÓN Y EJECUCIÓN	NUMÉRICO - VARIACIONAL	24.1	27.2	31.5	17.2	0.0	0.0	0.0	0.0	0.0	0.0	75.9
42	INTERPRETACIÓN Y REPRESENTACIÓN	NUMÉRICO - VARIACIONAL	33.6	19.0	21.1	26.3	0.0	0.0	0.0	0.0	0.0	0.0	73.7
43	RAZONAMIENTO Y ARGUMENTACIÓN	NUMÉRICO - VARIACIONAL	12.5	19.4	45.3	22.8	0.0	0.0	0.0	0.0	0.0	0.0	80.6
44	RAZONAMIENTO Y ARGUMENTACIÓN	NUMÉRICO - VARIACIONAL	31.5	25.0	32.3	11.2	0.0	0.0	0.0	0.0	0.0	0.0	68.5
45	RAZONAMIENTO Y ARGUMENTACIÓN	NUMÉRICO - VARIACIONAL	20.7	33.6	32.3	13.4	0.0	0.0	0.0	0.0	0.0	0.0	66.4
46	INTERPRETACIÓN Y REPRESENTACIÓN	NUMÉRICO - VARIACIONAL	10.3	32.3	29.7	27.6	0.0	0.0	0.0	0.0	0.0	0.0	72.4
47	FORMULACIÓN Y EJECUCIÓN	GEOMÉTRICO - MÉTRICO	28.0	28.9	22.0	21.1	0.0	0.0	0.0	0.0	0.0	0.0	78.9
48	INTERPRETACIÓN Y REPRESENTACIÓN	ALEATORIO	10.8	16.8	22.8	49.6	0.0	0.0	0.0	0.0	0.0	0.0	77.2

ID	NO ACERTARON LA RESPUESTA CORRECTA
NR	NO RESPONDIO

PRUEBA: MI META ES SABER 8-15-03 ÁREA: CIENCIAS NATURALES
 INSTITUCIÓN: I. E. NORMAL SUPERIOR DE SINCELEJO

INFORME DE INDICADORES Y ANÁLISIS DE RESPUESTAS

#	COMPETENCIAS	COMPONENTES	PORCENTAJE										ID
			A	B	C	D	E	F	G	H	NR		
49	EXPLICACIÓN DE FENÓMEN	ENTORNO FÍSICO	12.1	59.5	18.1	10.3	0.0	0.0	0.0	0.0	0.0	0.0	87.9
50	USO DEL CONOCIMIENTO C	ENTORNO FÍSICO	21.1	32.3	30.6	15.5	0.0	0.0	0.0	0.0	0.0	0.4	67.7
51	INDAGACIÓN	ENTORNO FÍSICO	10.8	18.1	54.3	16.4	0.0	0.0	0.0	0.0	0.0	0.4	45.7
52	INDAGACIÓN	ENTORNO FÍSICO	37.9	26.7	17.7	17.7	0.0	0.0	0.0	0.0	0.0	0.0	82.3
53	EXPLICACIÓN DE FENÓMEN	ENTORNO FÍSICO	30.2	20.7	22.8	26.3	0.0	0.0	0.0	0.0	0.0	0.0	79.3
54	USO DEL CONOCIMIENTO C	ENTORNO FÍSICO	22.8	26.3	27.2	23.7	0.0	0.0	0.0	0.0	0.0	0.0	73.7
55	EXPLICACIÓN DE FENÓMEN	ENTORNO FÍSICO	13.4	31.5	29.3	25.9	0.0	0.0	0.0	0.0	0.0	0.0	70.7
56	INDAGACIÓN	ENTORNO FÍSICO	17.2	28.0	24.6	30.2	0.0	0.0	0.0	0.0	0.0	0.0	82.8
57	INDAGACIÓN	CIENCIA, TECNOLOGÍA Y	41.8	12.9	17.7	27.6	0.0	0.0	0.0	0.0	0.0	0.0	58.2
58	USO DEL CONOCIMIENTO C	CIENCIA, TECNOLOGÍA Y	19.8	31.0	30.6	18.5	0.0	0.0	0.0	0.0	0.0	0.0	80.2
59	USO DEL CONOCIMIENTO C	CIENCIA, TECNOLOGÍA Y	25.0	46.1	19.8	9.1	0.0	0.0	0.0	0.0	0.0	0.0	53.9
60	INDAGACIÓN	CIENCIA, TECNOLOGÍA Y	31.0	30.2	30.2	8.6	0.0	0.0	0.0	0.0	0.0	0.0	69.8
61	INDAGACIÓN	CIENCIA, TECNOLOGÍA Y	13.4	23.7	23.3	39.7	0.0	0.0	0.0	0.0	0.0	0.0	60.3
62	EXPLICACIÓN DE FENÓMEN	CIENCIA, TECNOLOGÍA Y	57.8	15.9	18.1	7.8	0.0	0.0	0.0	0.0	0.0	0.4	81.9
63	USO DEL CONOCIMIENTO C	CIENCIA, TECNOLOGÍA Y	24.6	14.2	51.7	9.5	0.0	0.0	0.0	0.0	0.0	0.0	48.3
64	USO DEL CONOCIMIENTO C	CIENCIA, TECNOLOGÍA Y	27.6	34.1	23.7	14.7	0.0	0.0	0.0	0.0	0.0	0.0	65.9

ID	NO ACERTARON LA RESPUESTA CORRECTA
NR	NO RESPONDIO

PRUEBA: MI META ES SABER 8-15-03 ÁREA: SOCIALES Y CIUDADANAS
 INSTITUCIÓN: I. E. NORMAL SUPERIOR DE SINCELEJO

INFORME DE INDICADORES Y ANÁLISIS DE RESPUESTAS

#	COMPETENCIAS	COMPONENTES	PORCENTAJE									ID	
			A	B	C	D	E	F	G	H	NR		
65	INTERPRETACIÓN Y ANÁLI	EL ESPACIO, EL TERRITO	22.4	26.7	26.7	24.1	0.0	0.0	0.0	0.0	0.0	0.0	77.6
66	PENSAMIENTO REFLEXIVO	EL ESPACIO, EL TERRITO	21.1	24.6	27.2	27.2	0.0	0.0	0.0	0.0	0.0	0.0	75.4
67	PENSAMIENTO REFLEXIVO	PODER, ECONOMÍA Y ORGA	32.8	15.9	17.7	33.6	0.0	0.0	0.0	0.0	0.0	0.0	67.2
68	PENSAMIENTO SOCIAL	PODER, ECONOMÍA Y ORGA	39.2	25.9	15.5	19.4	0.0	0.0	0.0	0.0	0.0	0.0	84.5
69	PENSAMIENTO REFLEXIVO	EL TIEMPO Y LAS CULTUR	47.4	19.0	20.3	13.4	0.0	0.0	0.0	0.0	0.0	0.0	52.6
70	INTERPRETACIÓN Y ANÁLI	EL TIEMPO Y LAS CULTUR	14.7	23.7	17.2	44.4	0.0	0.0	0.0	0.0	0.0	0.0	55.6
71	PENSAMIENTO SOCIAL	COMPETENCIAS CIUDADANA	6.5	23.7	49.6	20.3	0.0	0.0	0.0	0.0	0.0	0.0	50.4
72	PENSAMIENTO SOCIAL	COMPETENCIAS CIUDADANA	31.0	39.7	19.0	9.9	0.0	0.0	0.0	0.0	0.0	0.4	60.3
73	PENSAMIENTO REFLEXIVO	EL ESPACIO, EL TERRITO	23.7	28.4	34.9	12.9	0.0	0.0	0.0	0.0	0.0	0.0	65.1
74	PENSAMIENTO REFLEXIVO	EL ESPACIO, EL TERRITO	23.3	22.8	38.4	15.5	0.0	0.0	0.0	0.0	0.0	0.0	61.6
75	INTERPRETACIÓN Y ANÁLI	EL TIEMPO Y LAS CULTUR	25.4	39.2	22.8	12.1	0.0	0.0	0.0	0.0	0.0	0.4	60.8
76	INTERPRETACIÓN Y ANÁLI	EL TIEMPO Y LAS CULTUR	49.1	19.8	21.6	9.5	0.0	0.0	0.0	0.0	0.0	0.0	50.9
77	PENSAMIENTO REFLEXIVO	PODER, ECONOMÍA Y ORGA	18.1	33.6	22.0	25.4	0.0	0.0	0.0	0.0	0.0	0.9	66.4
78	PENSAMIENTO SOCIAL	COMPETENCIAS CIUDADANA	11.2	18.5	60.3	9.9	0.0	0.0	0.0	0.0	0.0	0.0	39.7
79	PENSAMIENTO SOCIAL	COMPETENCIAS CIUDADANA	34.1	28.4	19.4	18.1	0.0	0.0	0.0	0.0	0.0	0.0	65.9
80	PENSAMIENTO SOCIAL	EL ESPACIO, EL TERRITO	15.5	16.4	31.0	37.1	0.0	0.0	0.0	0.0	0.0	0.0	69.0

ID	NO ACERTARON LA RESPUESTA CORRECTA
NR	NO RESPONDIO