

INFORME DE ASIGNATURAS (GENERAL)

INSTITUCIÓN: I. E. NORMAL SUPERIOR DE SINCELEJO
PRUEBA: MI META ES SABER 8-15-03

CIUDAD: SINCELEJO
FECHA: 29 / OCTUBRE / 2015

GRUPO	NOMBRE	PUESTO				NÚCLEO COMÚN				
		CAT	PROMEDIO	GRA	GRU	ALC	AMT	ACN	ASC	AI
8°7	VARGAS CONTRERAS EMILY SOFIA	M	230	12	1	38	38	25	75	69
8°7	DUQUE MONTES ANDRIUN ALEXIS	M	212	22	2	38	19	44	56	81
8°7	CORTES GONZALEZ LUISA FERNANDA	M	208	31	3	38	25	31	63	69
8°7	GOMEZ CARDENAS MELISSA ANDREA	M	206	34	4	56	25	31	50	50
8°7	JIMENEZ SALCEDO JESUS FERNANDO	M	200	41	5	31	31	44	44	69
8°7	TORRES RICAURTE VALERIA MARCELA	M	190	57	6	56	13	44	31	63
8°7	CHAVEZ CONTRERAS DANIELA LUCIA	M	190	58	7	25	25	44	56	44
8°7	YANCES OVIEDO SEBASTIAN ANDRES	M	185	68	8	31	25	38	50	50
8°7	GONZALEZ MORILLO MARIA VANESSA	M	183	74	9	25	31	44	44	44
8°7	PEREZ OSORIO ELIZABETH	M	177	89	10	44	38	19	38	44
8°7	PINEDA TOUS ISABELA	M	177	90	11	31	38	38	25	63
8°7	HERNANDEZ RODRIGUEZ CARLOS DANIEL	M	176	92	12	38	19	31	50	44
8°7	BUENO PEREA DIDIER ANTONIO	M	175	95	13	38	13	38	50	38
8°7	MARQUEZ NUÑEZ AYLIN SOFIA	M	174	98	14	38	25	31	44	38
8°7	MOLINA ARIAS NATALIA REGINA	M	169	108	15	50	38	31	13	44
8°7	MARTINEZ PATERNINA JESUS DAVID	M	159	125	16	31	19	44	31	38
8°7	LARA MONTES JAIME CARLOS	M	158	126	17	31	31	31	38	19
8°7	BEDOYA PEREZ JOSSUE FELLIPPE	M	157	127	18	38	38	19	31	31
8°7	OCHOA HERRERA IVAN ANDRES	M	157	133	19	38	25	25	31	50
8°7	RUIZ CASTRO YEIDIS SAUDITH	M	154	140	20	50	19	31	25	25
8°7	GARAY BETANCOUR MELISSA MARIA	M	150	146	21	25	44	13	31	50
8°7	EZQUEDA ANAYA WENDY PAOLA	M	149	148	22	50	25	6	38	31
8°7	UPARELA DIAZ ANNY LUZ	M	147	153	23	19	38	31	25	44
8°7	MERCADO RIOS ANA SOFIA	M	146	157	24	31	19	31	31	44

INFORME DE ASIGNATURAS (GENERAL)

INSTITUCIÓN: I. E. NORMAL SUPERIOR DE SINCELEJO
PRUEBA: MI META ES SABER 8-15-03

CIUDAD: SINCELEJO
FECHA: 29 / OCTUBRE / 2015

GRUPO	NOMBRE	PUESTO				NÚCLEO COMÚN				
		CAT	PROMEDIO	GRA	GRU	ALC	AMT	ACN	ASC	AI
8°7	MEZA GOMEZ ALEX DAVID	M	146	159	25	44	13	38	25	19
8°7	JOTTIZ FLOREZ MARIA FERNANDA	M	143	168	26	38	31	13	25	50
8°7	ALVAREZ SALAS ROGER DAVID	M	139	175	27	31	25	25	25	44
8°7	GONZALEZ MONTES MARIA NATALIA	M	136	180	28	19	19	38	25	50
8°7	GOMEZ MONTES RONALDO	M	130	196	29	25	25	25	19	56
8°7	MEZA FERNANDEZ JOSE LUIS	I	123	210	30	25	13	31	19	56
8°7	VITOLA MERCADO YISETH VANESA	I	122	212	31	19	13	19	44	31
8°7	MOLINA ATENCIA DAYANA MICHEL	I	118	216	32	38	19	6	25	44
8°7	BALCEIRO ESALA DANIELA	I	109	223	33	13	25	25	19	38
8°7	MEZA ALVAREZ WILFRAN ANDRES	I	109	224	34	38	19	19	6	38
8°7	RIVERA BUELVAS DANIELA	I	109	225	35	19	25	25	13	38
PROMEDIOS			160.37			34.1	25.2	29.3	34.6	45.7

DETALLE INFORME DE ASIGNATURAS (GENERAL)

INSTITUCIÓN: I. E. NORMAL SUPERIOR DE SINCELEJO
PRUEBA: MI META ES SABER 8-15-03**CIUDAD:** SINCELEJO
FECHA: 29 / OCTUBRE / 2015

SIGLA	ASIGNATURA	CANT. PREGUNTAS
LC	LECTURA CRÍTICA	16
MT	MATEMÁTICAS	16
CN	CIENCIAS NATURALES	16
CS	CIENCIAS SOCIALES	16
I	INGLÉS	16

GRAFICOS COMPARATIVOS

INSTITUCIÓN: I. E. NORMAL SUPERIOR DE SINCELEJO
PRUEBA: MI META ES SABER 8-15-03

CIUDAD: SINCELEJO
FECHA: OCTUBRE 29 DE 2015

PROMEDIOS PRUEBA VS NACIONAL

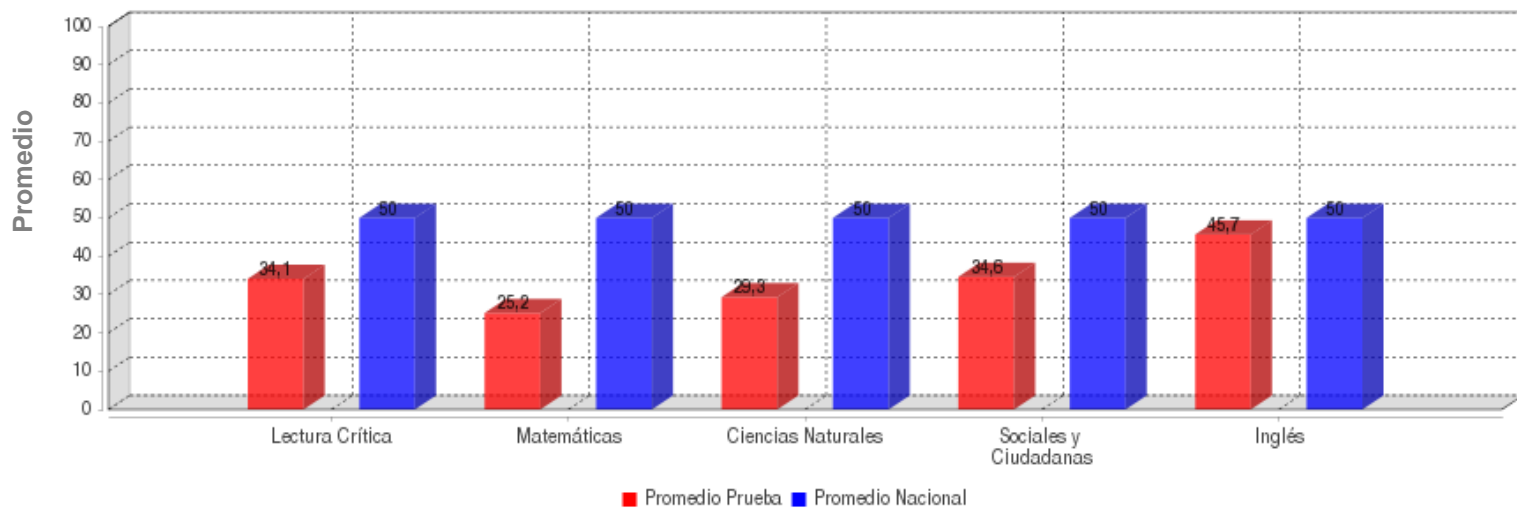

	LECTURA CRÍTICA	MATEMÁTICAS	CIENCIAS NATURALES	SOCIALES Y CIUDADANA	INGLÉS
PROMEDIO	34.1	25.2	29.3	34.6	45.7
PROM. NACIONAL	50.0	50.0	50.0	50.0	50.0

DESVIACIONES PRUEBA VS NACIONAL

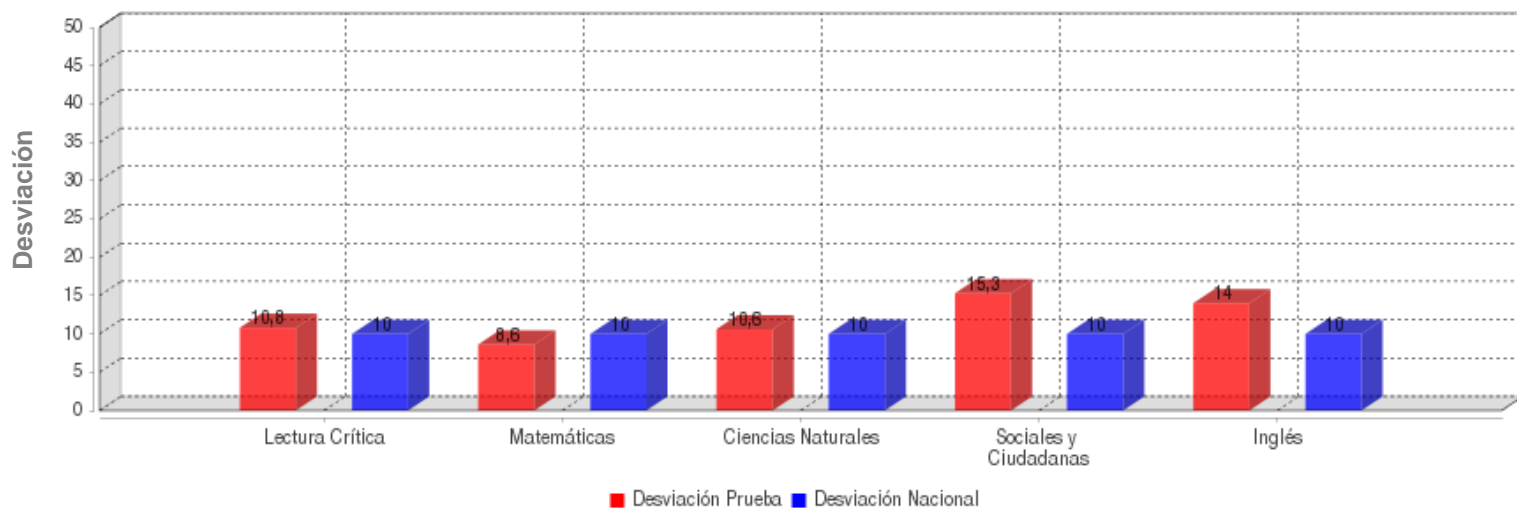

	LECTURA CRÍTICA	MATEMÁTICAS	CIENCIAS NATURALES	SOCIALES Y CIUDADANA	INGLÉS
DESVIACIÓN	10.8	8.6	10.6	15.3	14.0
DESV. NACIONAL	10.0	10.0	10.0	10.0	10.0

GRAFICOS COMPARATIVOS

INSTITUCIÓN: I. E. NORMAL SUPERIOR DE SINCELEJO
PRUEBA: MI META ES SABER 8-15-03

CIUDAD: SINCELEJO
FECHA: OCTUBRE 29 DE 2015

MÁXIMOS Y MÍNIMOS

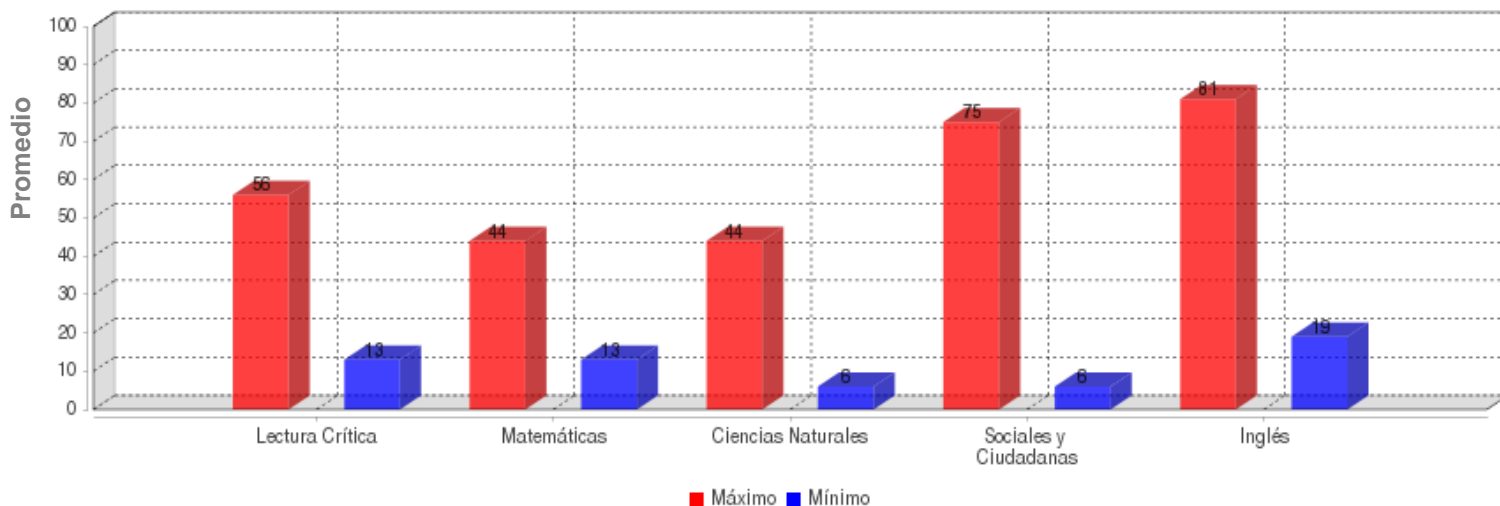

	LECTURA CRÍTICA	MATEMÁTICAS	CIENCIAS NATURALES	SOCIALES Y CIUDADANA	INGLÉS
MÁXIMO	56.0	44.0	44.0	75.0	81.0
MÍNIMO	13.0	13.0	6.0	6.0	19.0

PROMEDIOS ASIGNATURAS

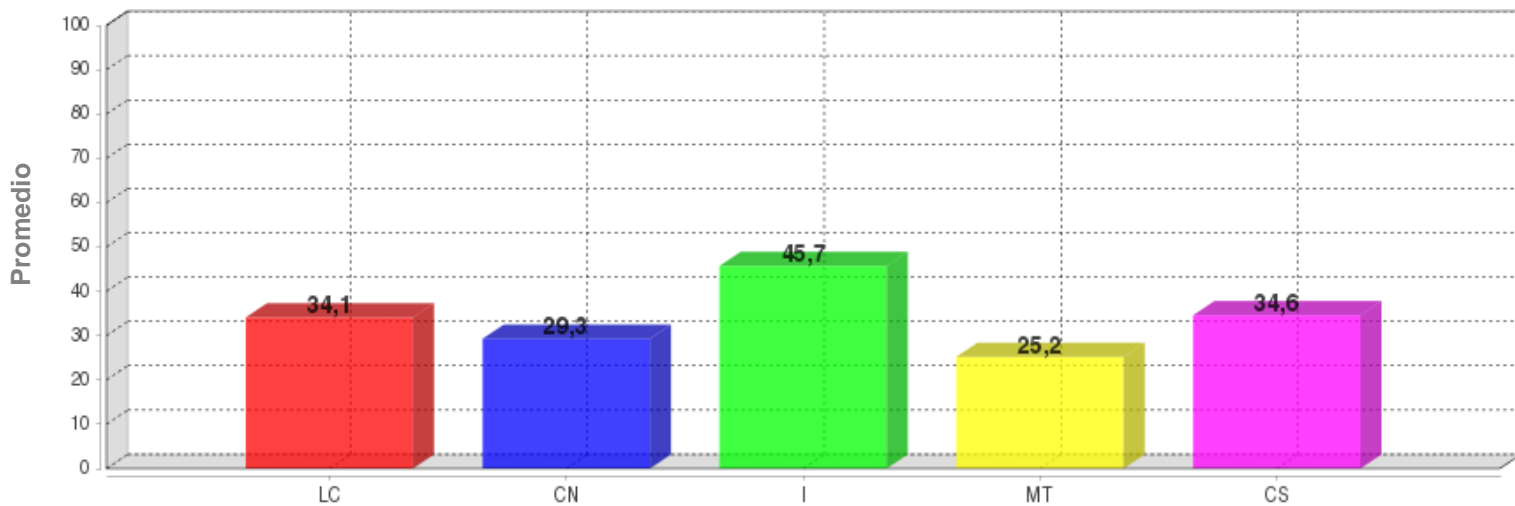

	LC	CN	I	MT	CS
PROMEDIO	34.1	29.3	45.7	25.2	34.6

DISTRIBUCIÓN DE ESTUDIANTES POR NIVELES DE COMPONENTES

INGLÉS - INGLÉS

AVISOS

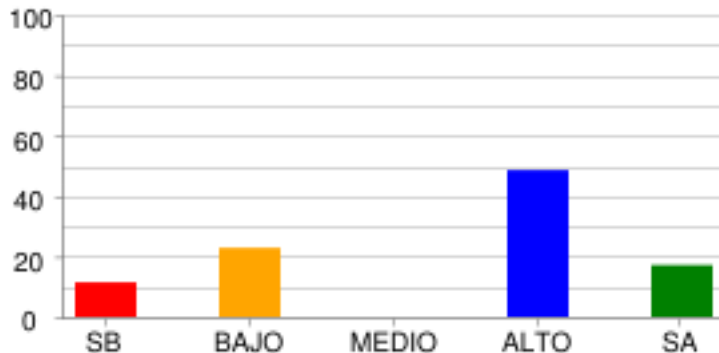

	SB	BAJO	MEDIO	ALTO	SA
% Estudiantes	11.43%	22.86%	0.0%	48.57%	17.14%
# Estudiantes	4	8	0	17	6

COMPLETAR TEXTOS

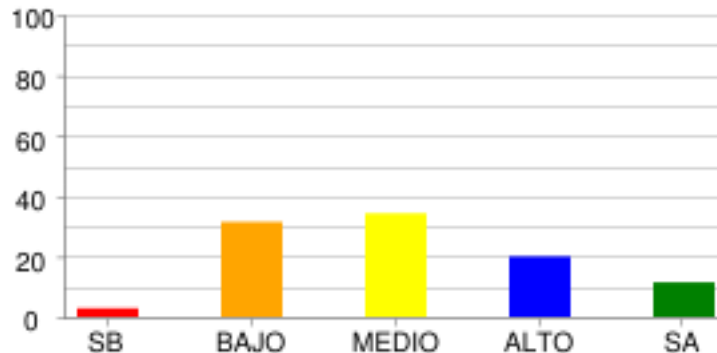

	SB	BAJO	MEDIO	ALTO	SA
% Estudiantes	2.86%	31.43%	34.29%	20.0%	11.43%
# Estudiantes	1	11	12	7	4

COMUNICACIÓN

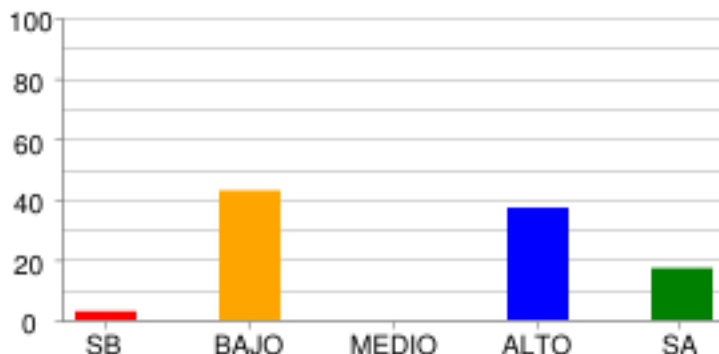

	SB	BAJO	MEDIO	ALTO	SA
% Estudiantes	2.86%	42.86%	0.0%	37.14%	17.14%
# Estudiantes	1	15	0	13	6

VOCABULARIO

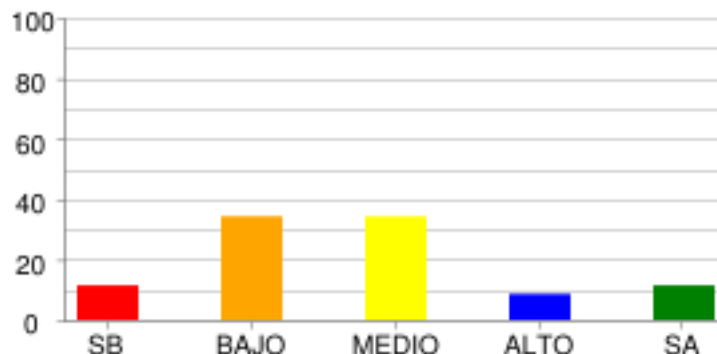

	SB	BAJO	MEDIO	ALTO	SA
% Estudiantes	11.43%	34.29%	34.29%	8.57%	11.43%
# Estudiantes	4	12	12	3	4

LECTURA CRÍTICA - LECTURA CRÍTICA

ARTICULACIÓN DE LAS PARTES DEL TEXTO PARA DARLE SENTIDO GLOBAL.

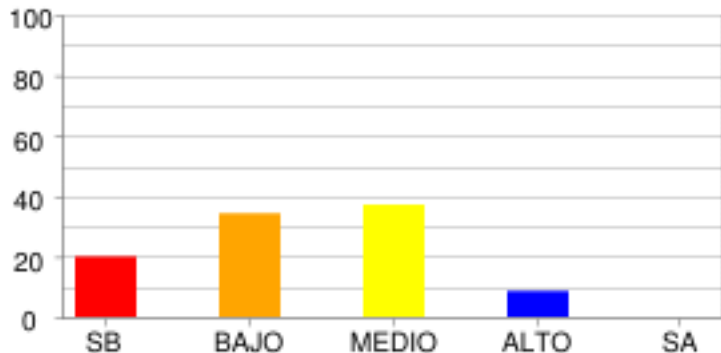

	SB	BAJO	MEDIO	ALTO	SA
% Estudiantes	20.0%	34.29%	37.14%	8.57%	0.0%
# Estudiantes	7	12	13	3	0

IDENTIFICACIÓN DE LOS CONTENIDOS EXPLÍCITOS

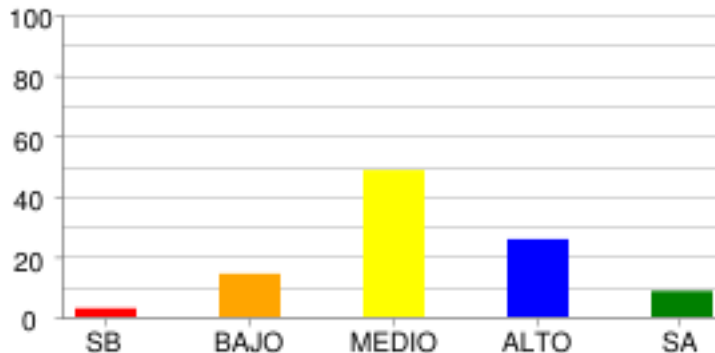

	SB	BAJO	MEDIO	ALTO	SA
% Estudiantes	2.86%	14.29%	48.57%	25.71%	8.57%
# Estudiantes	1	5	17	9	3

REFLEXIÓN Y EVALUACIÓN DEL CONTENIDO DE LOS TEXTOS.

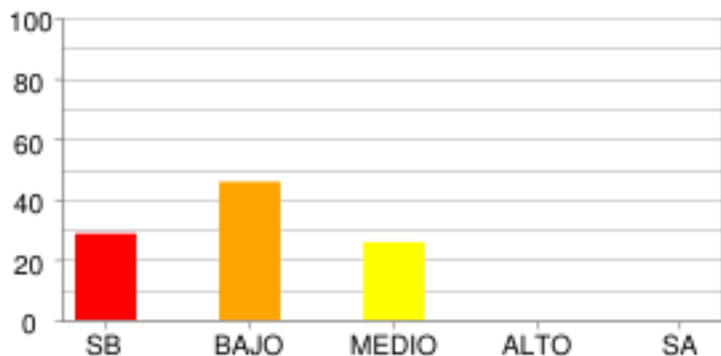

	SB	BAJO	MEDIO	ALTO	SA
% Estudiantes	28.57%	45.71%	25.71%	0.0%	0.0%
# Estudiantes	10	16	9	0	0

MATEMÁTICAS - MATEMÁTICAS

ALEATORIO

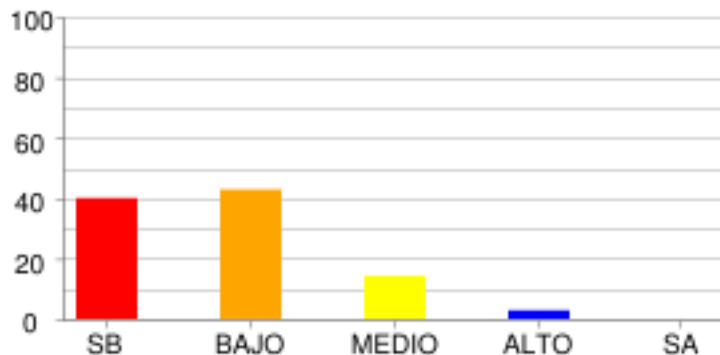

	SB	BAJO	MEDIO	ALTO	SA
% Estudiantes	40.0%	42.86%	14.29%	2.86%	0.0%
# Estudiantes	14	15	5	1	0

GEOMÉTRICO - MÉTRICO

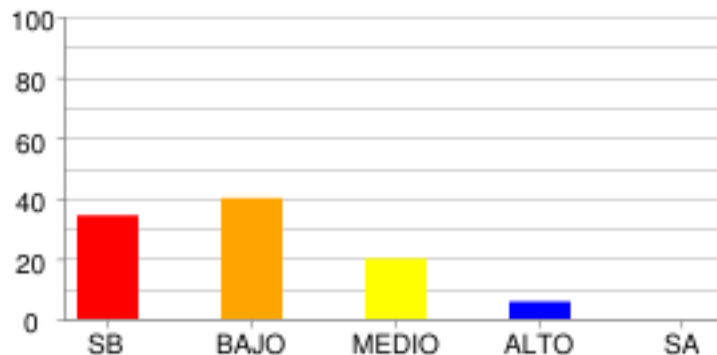

	SB	BAJO	MEDIO	ALTO	SA
% Estudiantes	34.29%	40.0%	20.0%	5.71%	0.0%
# Estudiantes	12	14	7	2	0

NUMÉRICO - VARIACIONAL

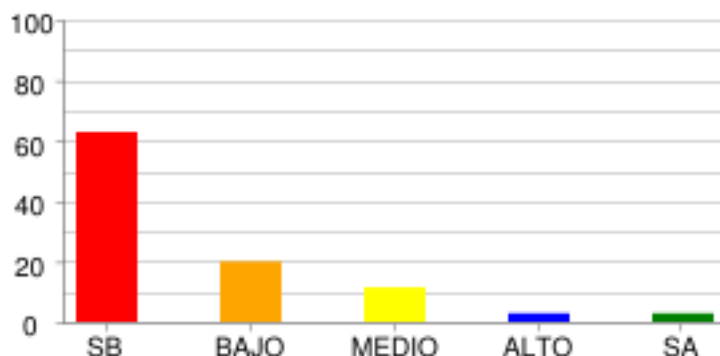

	SB	BAJO	MEDIO	ALTO	SA
% Estudiantes	62.86%	20.0%	11.43%	2.86%	2.86%
# Estudiantes	22	7	4	1	1

CIENCIAS NATURALES - CIENCIAS NATURALES

CIENCIA, TECNOLOGÍA Y SOCIEDAD

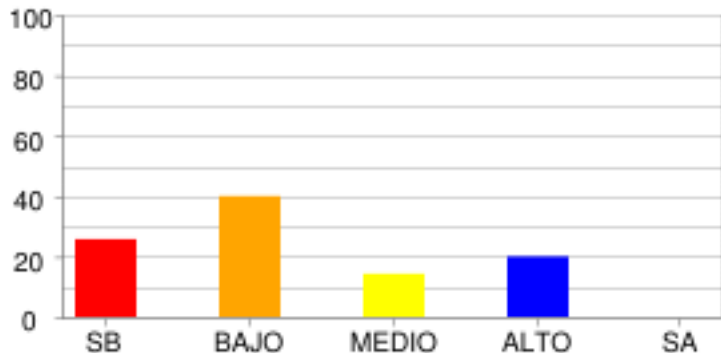

	SB	BAJO	MEDIO	ALTO	SA
% Estudiantes	25.71%	40.0%	14.29%	20.0%	0.0%
# Estudiantes	9	14	5	7	0

ENTORNO FÍSICO

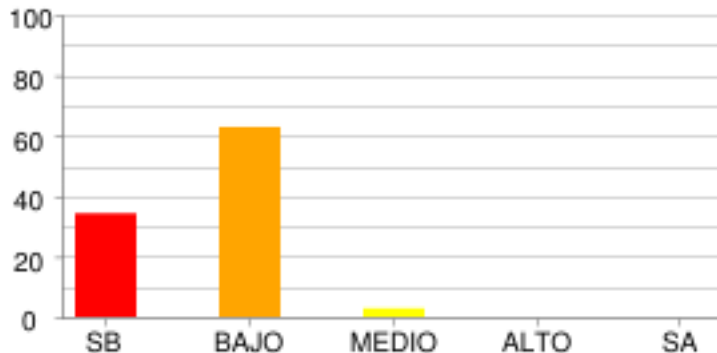

	SB	BAJO	MEDIO	ALTO	SA
% Estudiantes	34.29%	62.86%	2.86%	0.0%	0.0%
# Estudiantes	12	22	1	0	0

SOCIALES Y CIUDADANAS - CIENCIAS SOCIALES

COMPETENCIAS CIUDADANAS

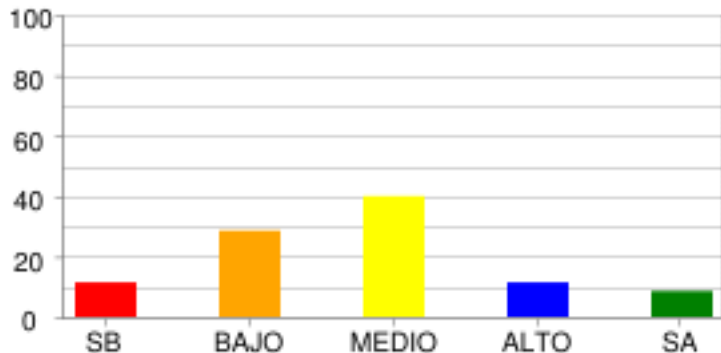

	SB	BAJO	MEDIO	ALTO	SA
% Estudiantes	11.43%	28.57%	40.0%	11.43%	8.57%
# Estudiantes	4	10	14	4	3

EL ESPACIO, EL TERRITORIO, EL AMBIENTE

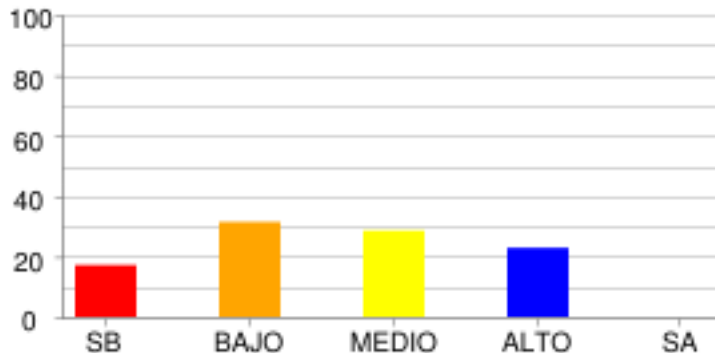

	SB	BAJO	MEDIO	ALTO	SA
% Estudiantes	17.14%	31.43%	28.57%	22.86%	0.0%
# Estudiantes	6	11	10	8	0

EL TIEMPO Y LAS CULTURAS

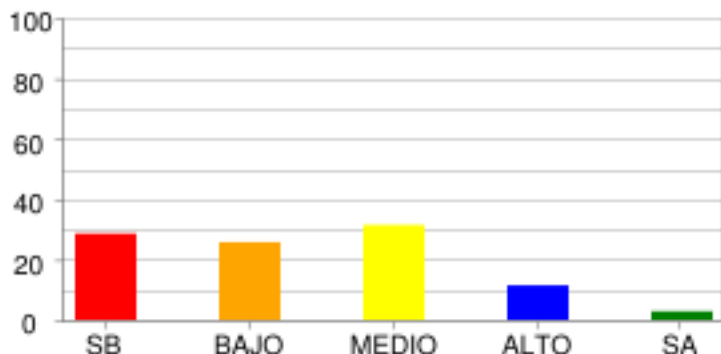

	SB	BAJO	MEDIO	ALTO	SA
% Estudiantes	28.57%	25.71%	31.43%	11.43%	2.86%
# Estudiantes	10	9	11	4	1

PODER, ECONOMÍA Y ORGANIZACIONES SOCIALES

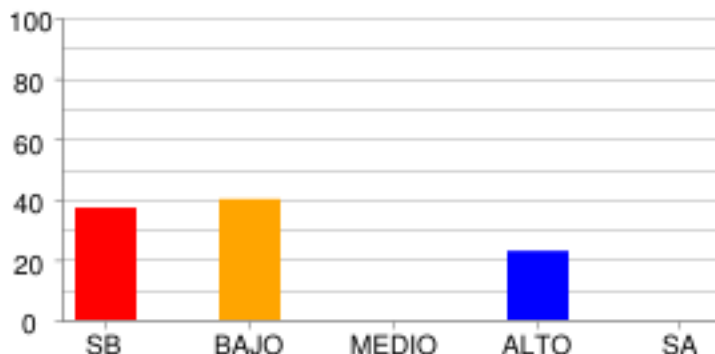

	SB	BAJO	MEDIO	ALTO	SA
% Estudiantes	37.14%	40.0%	0.0%	22.86%	0.0%
# Estudiantes	13	14	0	8	0

DISTRIBUCIÓN DE ESTUDIANTES POR NIVELES DE COMPETENCIA

LECTURA CRÍTICA

ARGUMENTATIVA



	Nivel I	Nivel II	Nivel III
% Estudiantes	80.0%	0.0%	20.0%
# Estudiantes	28	0	7

COMUNICATIVA

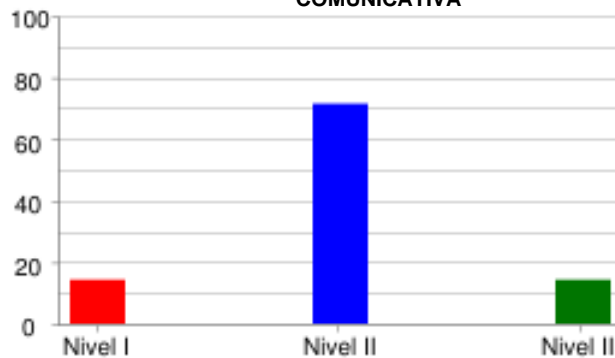

	Nivel I	Nivel II	Nivel III
% Estudiantes	14.29%	71.43%	14.29%
# Estudiantes	5	25	5

INTERPRETATIVA

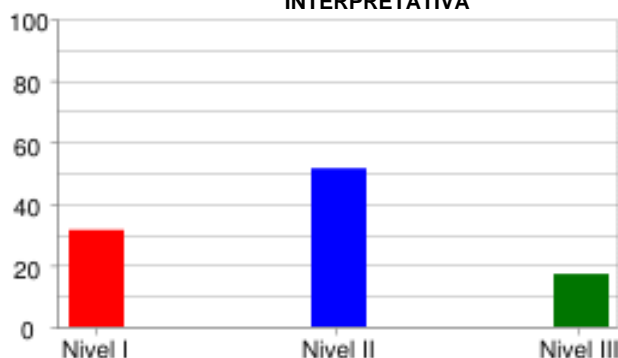

	Nivel I	Nivel II	Nivel III
% Estudiantes	31.43%	51.43%	17.14%
# Estudiantes	11	18	6

PROPOSITIVA

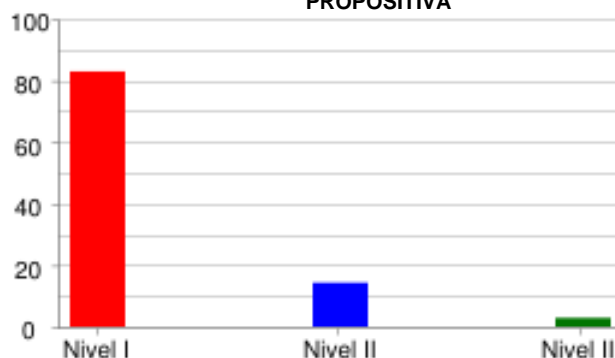

	Nivel I	Nivel II	Nivel III
% Estudiantes	82.86%	14.29%	2.86%
# Estudiantes	29	5	1

MATEMÁTICAS

FORMULACIÓN Y EJECUCIÓN

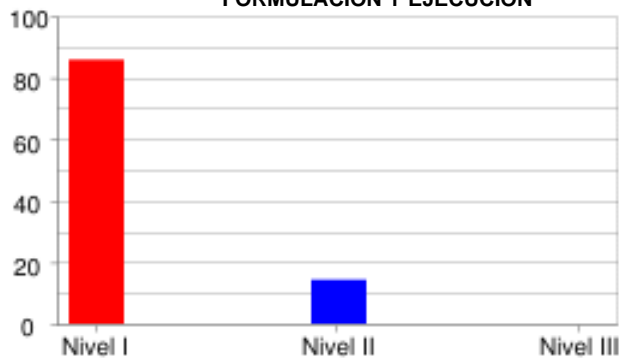

	Nivel I	Nivel II	Nivel III
% Estudiantes	85.71%	14.29%	0.0%
# Estudiantes	30	5	0

INTERPRETACIÓN Y REPRESENTACIÓN

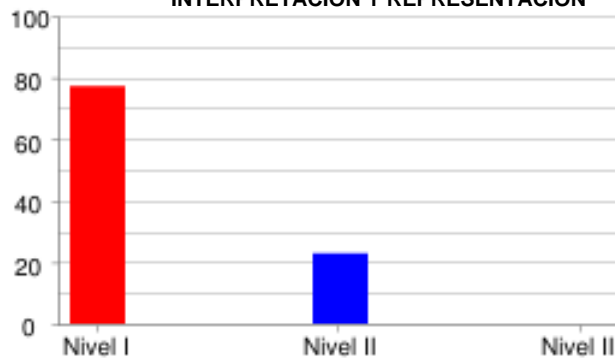

	Nivel I	Nivel II	Nivel III
% Estudiantes	77.14%	22.86%	0.0%
# Estudiantes	27	8	0

RAZONAMIENTO Y ARGUMENTACIÓN

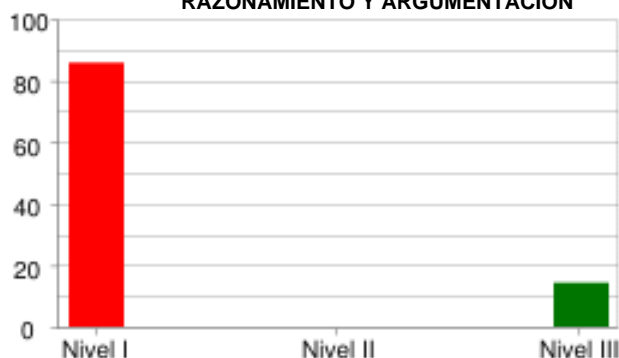

	Nivel I	Nivel II	Nivel III
% Estudiantes	85.71%	0.0%	14.29%
# Estudiantes	30	0	5

CIENCIAS NATURALES

EXPLICACIÓN DE FENÓMENOS



	Nivel I	Nivel II	Nivel III
% Estudiantes	88.57%	11.43%	0.0%
# Estudiantes	31	4	0

INDAGACIÓN

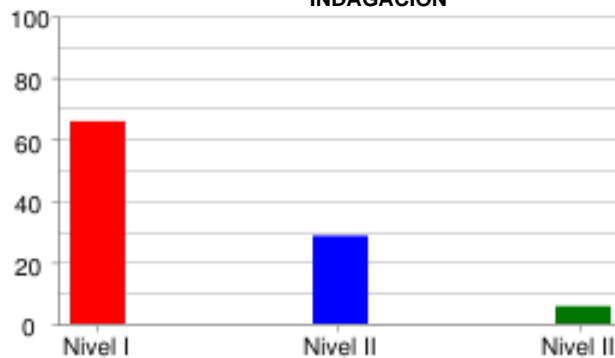

	Nivel I	Nivel II	Nivel III
% Estudiantes	65.71%	28.57%	5.71%
# Estudiantes	23	10	2

USO DEL CONOCIMIENTO CIENTÍFICO

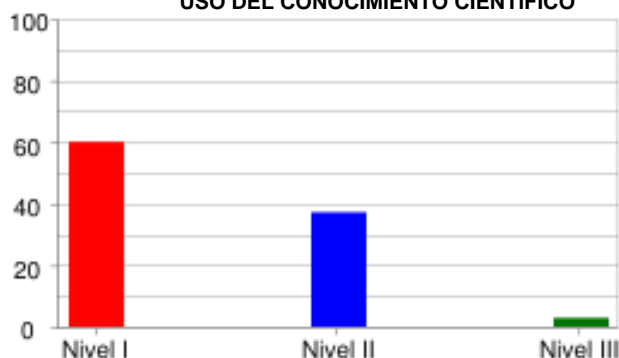

	Nivel I	Nivel II	Nivel III
% Estudiantes	60.0%	37.14%	2.86%
# Estudiantes	21	13	1

SOCIALES Y CIUDADANAS

INTERPRETACIÓN Y ANÁLISIS DE PERSPECTIVAS

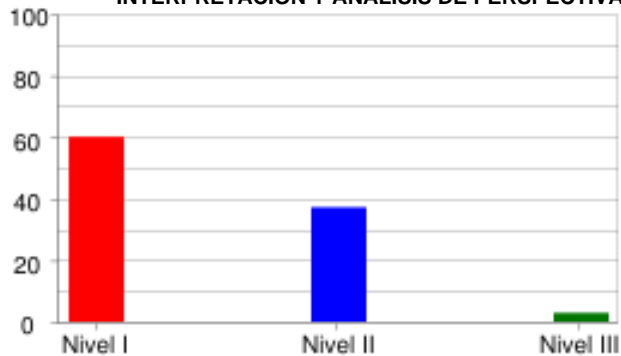

	Nivel I	Nivel II	Nivel III
% Estudiantes	60.0%	37.14%	2.86%
# Estudiantes	21	13	1

PENSAMIENTO REFLEXIVO Y SISTÉMICO

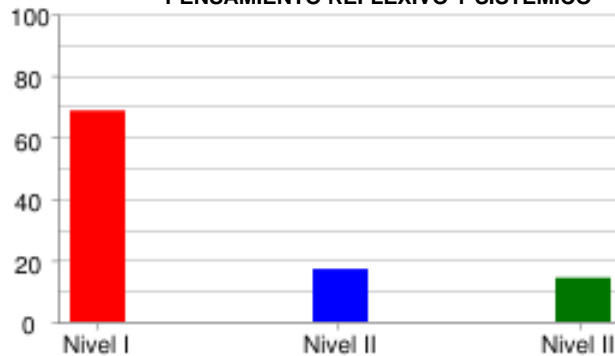

	Nivel I	Nivel II	Nivel III
% Estudiantes	68.57%	17.14%	14.29%
# Estudiantes	24	6	5

PENSAMIENTO SOCIAL



	Nivel I	Nivel II	Nivel III
% Estudiantes	54.29%	28.57%	17.14%
# Estudiantes	19	10	6

INGLÉS

LINGÜÍSTICA

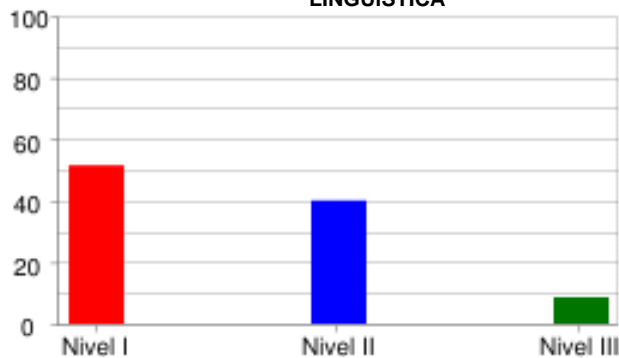

	Nivel I	Nivel II	Nivel III
% Estudiantes	51.43%	40.0%	8.57%
# Estudiantes	18	14	3

PRAGMÁTICA

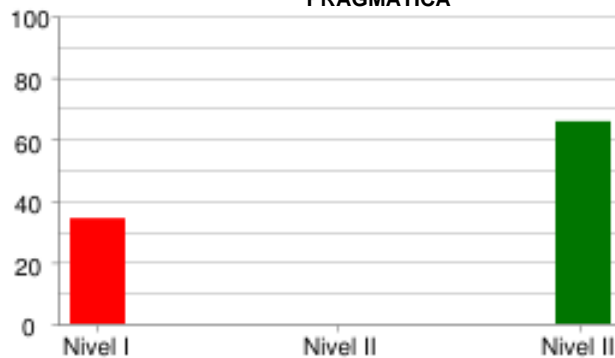

	Nivel I	Nivel II	Nivel III
% Estudiantes	34.29%	0.0%	65.71%
# Estudiantes	12	0	23

SOCIO-LINGÜÍSTICA



	Nivel I	Nivel II	Nivel III
% Estudiantes	45.71%	0.0%	54.29%
# Estudiantes	16	0	19

PRUEBA: MI META ES SABER 8-15-03
 INSTITUCIÓN: I. E. NORMAL SUPERIOR DE SINCELEJO

ÁREA: INGLÉS

INFORME DE INDICADORES Y ANÁLISIS DE RESPUESTAS

#	COMPETENCIAS	COMPONENTES	PORCENTAJE										ID
			A	B	C	D	E	F	G	H	NR		
1	PRAGMÁTICA	AVISOS	20.0	14.3	65.7	0.0	0.0	0.0	0.0	0.0	0.0	0.0	34.3
2	PRAGMÁTICA	AVISOS	14.3	31.4	54.3	0.0	0.0	0.0	0.0	0.0	0.0	0.0	45.7
3	PRAGMÁTICA	AVISOS	51.4	31.4	17.1	0.0	0.0	0.0	0.0	0.0	0.0	0.0	48.6
4	LINGÜÍSTICA	VOCABULARIO	17.1	22.9	14.3	25.7	0.0	20.0	0.0	0.0	0.0	0.0	74.3
5	LINGÜÍSTICA	VOCABULARIO	14.3	2.9	5.7	0.0	77.1	0.0	0.0	0.0	0.0	0.0	22.9
6	LINGÜÍSTICA	VOCABULARIO	22.9	20.0	25.7	22.9	0.0	5.7	0.0	0.0	0.0	2.9	77.1
7	LINGÜÍSTICA	VOCABULARIO	28.6	17.1	25.7	8.6	2.9	14.3	0.0	0.0	0.0	2.9	74.3
8	LINGÜÍSTICA	VOCABULARIO	11.4	34.3	25.7	14.3	2.9	8.6	0.0	0.0	0.0	2.9	65.7
9	SOCIO-LINGÜÍSTICA	COMUNICACIÓN	11.4	2.9	85.7	0.0	0.0	0.0	0.0	0.0	0.0	0.0	14.3
10	SOCIO-LINGÜÍSTICA	COMUNICACIÓN	31.4	11.4	57.1	0.0	0.0	0.0	0.0	0.0	0.0	0.0	42.9
11	SOCIO-LINGÜÍSTICA	COMUNICACIÓN	25.7	57.1	17.1	0.0	0.0	0.0	0.0	0.0	0.0	0.0	74.3
12	LINGÜÍSTICA	COMPLETAR TEXTOS	31.4	14.3	54.3	0.0	0.0	0.0	0.0	0.0	0.0	0.0	45.7
13	LINGÜÍSTICA	COMPLETAR TEXTOS	37.1	57.1	5.7	0.0	0.0	0.0	0.0	0.0	0.0	0.0	62.9
14	LINGÜÍSTICA	COMPLETAR TEXTOS	45.7	20.0	34.3	0.0	0.0	0.0	0.0	0.0	0.0	0.0	54.3
15	LINGÜÍSTICA	COMPLETAR TEXTOS	11.4	62.9	25.7	0.0	0.0	0.0	0.0	0.0	0.0	0.0	74.3
16	LINGÜÍSTICA	COMPLETAR TEXTOS	42.9	20.0	37.1	0.0	0.0	0.0	0.0	0.0	0.0	0.0	57.1

ID	NO ACERTARON LA RESPUESTA CORRECTA
NR	NO RESPONDIO

PRUEBA: MI META ES SABER 8-15-03
 INSTITUCIÓN: I. E. NORMAL SUPERIOR DE SINCELEJO

ÁREA: **LECTURA CRÍTICA**

INFORME DE INDICADORES Y ANÁLISIS DE RESPUESTAS

#	COMPETENCIAS	COMPONENTES	PORCENTAJE									ID
			A	B	C	D	E	F	G	H	NR	
17	PROPOSITIVA	ARTICULACIÓN DE LAS PA	25.7	22.9	48.6	2.9	0.0	0.0	0.0	0.0	0.0	51.4
18	INTERPRETATIVA	IDENTIFICACIÓN DE LOS	0.0	91.4	0.0	8.6	0.0	0.0	0.0	0.0	0.0	8.6
19	INTERPRETATIVA	IDENTIFICACIÓN DE LOS	71.4	2.9	11.4	14.3	0.0	0.0	0.0	0.0	0.0	28.6
20	INTERPRETATIVA	REFLEXIÓN Y EVALUACIÓN	54.3	20.0	5.7	20.0	0.0	0.0	0.0	0.0	0.0	80.0
21	ARGUMENTATIVA	REFLEXIÓN Y EVALUACIÓN	22.9	22.9	8.6	45.7	0.0	0.0	0.0	0.0	0.0	54.3
22	PROPOSITIVA	IDENTIFICACIÓN DE LOS	28.6	22.9	8.6	40.0	0.0	0.0	0.0	0.0	0.0	77.1
23	INTERPRETATIVA	ARTICULACIÓN DE LAS PA	2.9	25.7	8.6	62.9	0.0	0.0	0.0	0.0	0.0	97.1
24	PROPOSITIVA	ARTICULACIÓN DE LAS PA	11.4	5.7	22.9	60.0	0.0	0.0	0.0	0.0	0.0	40.0
25	PROPOSITIVA	ARTICULACIÓN DE LAS PA	2.9	8.6	20.0	68.6	0.0	0.0	0.0	0.0	0.0	91.4
26	PROPOSITIVA	REFLEXIÓN Y EVALUACIÓN	34.3	8.6	57.1	0.0	0.0	0.0	0.0	0.0	0.0	100.0
27	COMUNICATIVA	REFLEXIÓN Y EVALUACIÓN	0.0	2.9	11.4	85.7	0.0	0.0	0.0	0.0	0.0	14.3
28	ARGUMENTATIVA	IDENTIFICACIÓN DE LOS	17.1	17.1	28.6	37.1	0.0	0.0	0.0	0.0	0.0	62.9
29	PROPOSITIVA	REFLEXIÓN Y EVALUACIÓN	5.7	22.9	2.9	68.6	0.0	0.0	0.0	0.0	0.0	77.1
30	PROPOSITIVA	REFLEXIÓN Y EVALUACIÓN	11.4	80.0	2.9	5.7	0.0	0.0	0.0	0.0	0.0	97.1
31	COMUNICATIVA	ARTICULACIÓN DE LAS PA	14.3	14.3	65.7	5.7	0.0	0.0	0.0	0.0	0.0	85.7
32	ARGUMENTATIVA	REFLEXIÓN Y EVALUACIÓN	14.3	65.7	11.4	8.6	0.0	0.0	0.0	0.0	0.0	88.6

ID	NO ACERTARON LA RESPUESTA CORRECTA
NR	NO RESPONDIO

PRUEBA: MI META ES SABER 8-15-03
 INSTITUCIÓN: I. E. NORMAL SUPERIOR DE SINCELEJO

ÁREA: MATEMÁTICAS

INFORME DE INDICADORES Y ANÁLISIS DE RESPUESTAS

#	COMPETENCIAS	COMPONENTES	PORCENTAJE										ID
			A	B	C	D	E	F	G	H	NR		
33	FORMULACIÓN Y EJECUCIÓN	ALEATORIO	34.3	14.3	11.4	40.0	0.0	0.0	0.0	0.0	0.0	0.0	60.0
34	INTERPRETACIÓN Y REPRESENTACIÓN	ALEATORIO	28.6	37.1	20.0	14.3	0.0	0.0	0.0	0.0	0.0	0.0	71.4
35	FORMULACIÓN Y EJECUCIÓN	ALEATORIO	22.9	28.6	14.3	34.3	0.0	0.0	0.0	0.0	0.0	0.0	65.7
36	INTERPRETACIÓN Y REPRESENTACIÓN	GEOMÉTRICO - MÉTRICO	17.1	28.6	37.1	17.1	0.0	0.0	0.0	0.0	0.0	0.0	71.4
37	INTERPRETACIÓN Y REPRESENTACIÓN	GEOMÉTRICO - MÉTRICO	31.4	28.6	22.9	17.1	0.0	0.0	0.0	0.0	0.0	0.0	77.1
38	FORMULACIÓN Y EJECUCIÓN	GEOMÉTRICO - MÉTRICO	62.9	25.7	8.6	2.9	0.0	0.0	0.0	0.0	0.0	0.0	74.3
39	INTERPRETACIÓN Y REPRESENTACIÓN	ALEATORIO	31.4	28.6	22.9	17.1	0.0	0.0	0.0	0.0	0.0	0.0	77.1
40	FORMULACIÓN Y EJECUCIÓN	ALEATORIO	17.1	31.4	28.6	22.9	0.0	0.0	0.0	0.0	0.0	0.0	82.9
41	FORMULACIÓN Y EJECUCIÓN	NUMÉRICO - VARIACIONAL	20.0	37.1	22.9	20.0	0.0	0.0	0.0	0.0	0.0	0.0	80.0
42	INTERPRETACIÓN Y REPRESENTACIÓN	NUMÉRICO - VARIACIONAL	22.9	25.7	31.4	20.0	0.0	0.0	0.0	0.0	0.0	0.0	80.0
43	RAZONAMIENTO Y ARGUMENTACIÓN	NUMÉRICO - VARIACIONAL	5.7	22.9	42.9	28.6	0.0	0.0	0.0	0.0	0.0	0.0	77.1
44	RAZONAMIENTO Y ARGUMENTACIÓN	NUMÉRICO - VARIACIONAL	25.7	40.0	28.6	5.7	0.0	0.0	0.0	0.0	0.0	0.0	74.3
45	RAZONAMIENTO Y ARGUMENTACIÓN	NUMÉRICO - VARIACIONAL	17.1	25.7	31.4	25.7	0.0	0.0	0.0	0.0	0.0	0.0	74.3
46	INTERPRETACIÓN Y REPRESENTACIÓN	NUMÉRICO - VARIACIONAL	8.6	28.6	37.1	25.7	0.0	0.0	0.0	0.0	0.0	0.0	74.3
47	FORMULACIÓN Y EJECUCIÓN	GEOMÉTRICO - MÉTRICO	25.7	20.0	34.3	20.0	0.0	0.0	0.0	0.0	0.0	0.0	80.0
48	INTERPRETACIÓN Y REPRESENTACIÓN	ALEATORIO	14.3	8.6	22.9	54.3	0.0	0.0	0.0	0.0	0.0	0.0	77.1

ID	NO ACERTARON LA RESPUESTA CORRECTA
NR	NO RESPONDIO

PRUEBA: MI META ES SABER 8-15-03
 INSTITUCIÓN: I. E. NORMAL SUPERIOR DE SINCELEJO

ÁREA: CIENCIAS NATURALES

INFORME DE INDICADORES Y ANÁLISIS DE RESPUESTAS

#	COMPETENCIAS	COMPONENTES	PORCENTAJE										ID
			A	B	C	D	E	F	G	H	NR		
49	EXPLICACIÓN DE FENÓMEN	ENTORNO FÍSICO	8.6	60.0	22.9	8.6	0.0	0.0	0.0	0.0	0.0	0.0	91.4
50	USO DEL CONOCIMIENTO C	ENTORNO FÍSICO	17.1	31.4	42.9	8.6	0.0	0.0	0.0	0.0	0.0	0.0	68.6
51	INDAGACIÓN	ENTORNO FÍSICO	11.4	37.1	42.9	8.6	0.0	0.0	0.0	0.0	0.0	0.0	57.1
52	INDAGACIÓN	ENTORNO FÍSICO	45.7	20.0	20.0	14.3	0.0	0.0	0.0	0.0	0.0	0.0	85.7
53	EXPLICACIÓN DE FENÓMEN	ENTORNO FÍSICO	22.9	17.1	34.3	25.7	0.0	0.0	0.0	0.0	0.0	0.0	82.9
54	USO DEL CONOCIMIENTO C	ENTORNO FÍSICO	17.1	22.9	37.1	22.9	0.0	0.0	0.0	0.0	0.0	0.0	77.1
55	EXPLICACIÓN DE FENÓMEN	ENTORNO FÍSICO	20.0	28.6	28.6	22.9	0.0	0.0	0.0	0.0	0.0	0.0	71.4
56	INDAGACIÓN	ENTORNO FÍSICO	20.0	42.9	20.0	17.1	0.0	0.0	0.0	0.0	0.0	0.0	80.0
57	INDAGACIÓN	CIENCIA, TECNOLOGÍA Y	34.3	14.3	17.1	34.3	0.0	0.0	0.0	0.0	0.0	0.0	65.7
58	USO DEL CONOCIMIENTO C	CIENCIA, TECNOLOGÍA Y	20.0	28.6	37.1	14.3	0.0	0.0	0.0	0.0	0.0	0.0	80.0
59	USO DEL CONOCIMIENTO C	CIENCIA, TECNOLOGÍA Y	28.6	42.9	14.3	14.3	0.0	0.0	0.0	0.0	0.0	0.0	57.1
60	INDAGACIÓN	CIENCIA, TECNOLOGÍA Y	20.0	34.3	37.1	8.6	0.0	0.0	0.0	0.0	0.0	0.0	62.9
61	INDAGACIÓN	CIENCIA, TECNOLOGÍA Y	11.4	25.7	14.3	48.6	0.0	0.0	0.0	0.0	0.0	0.0	51.4
62	EXPLICACIÓN DE FENÓMEN	CIENCIA, TECNOLOGÍA Y	40.0	25.7	22.9	11.4	0.0	0.0	0.0	0.0	0.0	0.0	77.1
63	USO DEL CONOCIMIENTO C	CIENCIA, TECNOLOGÍA Y	25.7	17.1	45.7	11.4	0.0	0.0	0.0	0.0	0.0	0.0	54.3
64	USO DEL CONOCIMIENTO C	CIENCIA, TECNOLOGÍA Y	34.3	31.4	20.0	14.3	0.0	0.0	0.0	0.0	0.0	0.0	68.6

ID	NO ACERTARON LA RESPUESTA CORRECTA
NR	NO RESPONDIO

PRUEBA: MI META ES SABER 8-15-03 ÁREA: **SOCIALES Y CIUDADANAS**
 INSTITUCIÓN: I. E. NORMAL SUPERIOR DE SINCELEJO

INFORME DE INDICADORES Y ANÁLISIS DE RESPUESTAS

#	COMPETENCIAS	COMPONENTES	PORCENTAJE										ID
			A	B	C	D	E	F	G	H	NR		
65	INTERPRETACIÓN Y ANÁLI	EL ESPACIO, EL TERRITO	25.7	17.1	34.3	22.9	0.0	0.0	0.0	0.0	0.0	0.0	74.3
66	PENSAMIENTO REFLEXIVO	EL ESPACIO, EL TERRITO	14.3	22.9	42.9	20.0	0.0	0.0	0.0	0.0	0.0	0.0	77.1
67	PENSAMIENTO REFLEXIVO	PODER, ECONOMÍA Y ORGA	34.3	25.7	14.3	25.7	0.0	0.0	0.0	0.0	0.0	0.0	65.7
68	PENSAMIENTO SOCIAL	PODER, ECONOMÍA Y ORGA	20.0	40.0	14.3	25.7	0.0	0.0	0.0	0.0	0.0	0.0	85.7
69	PENSAMIENTO REFLEXIVO	EL TIEMPO Y LAS CULTUR	40.0	20.0	31.4	8.6	0.0	0.0	0.0	0.0	0.0	0.0	60.0
70	INTERPRETACIÓN Y ANÁLI	EL TIEMPO Y LAS CULTUR	22.9	31.4	11.4	34.3	0.0	0.0	0.0	0.0	0.0	0.0	65.7
71	PENSAMIENTO SOCIAL	COMPETENCIAS CIUDADANA	2.9	22.9	45.7	28.6	0.0	0.0	0.0	0.0	0.0	0.0	54.3
72	PENSAMIENTO SOCIAL	COMPETENCIAS CIUDADANA	28.6	31.4	17.1	22.9	0.0	0.0	0.0	0.0	0.0	0.0	68.6
73	PENSAMIENTO REFLEXIVO	EL ESPACIO, EL TERRITO	14.3	37.1	37.1	11.4	0.0	0.0	0.0	0.0	0.0	0.0	62.9
74	PENSAMIENTO REFLEXIVO	EL ESPACIO, EL TERRITO	28.6	25.7	31.4	14.3	0.0	0.0	0.0	0.0	0.0	0.0	68.6
75	INTERPRETACIÓN Y ANÁLI	EL TIEMPO Y LAS CULTUR	37.1	25.7	25.7	11.4	0.0	0.0	0.0	0.0	0.0	0.0	74.3
76	INTERPRETACIÓN Y ANÁLI	EL TIEMPO Y LAS CULTUR	34.3	34.3	17.1	14.3	0.0	0.0	0.0	0.0	0.0	0.0	65.7
77	PENSAMIENTO REFLEXIVO	PODER, ECONOMÍA Y ORGA	22.9	37.1	14.3	25.7	0.0	0.0	0.0	0.0	0.0	0.0	62.9
78	PENSAMIENTO SOCIAL	COMPETENCIAS CIUDADANA	17.1	28.6	48.6	5.7	0.0	0.0	0.0	0.0	0.0	0.0	51.4
79	PENSAMIENTO SOCIAL	COMPETENCIAS CIUDADANA	51.4	20.0	20.0	8.6	0.0	0.0	0.0	0.0	0.0	0.0	48.6
80	PENSAMIENTO SOCIAL	EL ESPACIO, EL TERRITO	28.6	20.0	40.0	11.4	0.0	0.0	0.0	0.0	0.0	0.0	60.0

ID	NO ACERTARON LA RESPUESTA CORRECTA
NR	NO RESPONDIO