

INFORME DE ASIGNATURAS (GENERAL)

INSTITUCIÓN: I. E. NORMAL SUPERIOR DE SINCELEJO
PRUEBA: MI META ES SABER 8-15-03

CIUDAD: SINCELEJO
FECHA: 29 / OCTUBRE / 2015

GRUPO	NOMBRE	PUESTO				NÚCLEO COMÚN				
		CAT	PROMEDIO	GRA	GRU	ALC	AMT	ACN	ASC	AI
8°6	VITOLA TERAN CRISTIAN DAVID	M	217	20	1	25	25	50	63	75
8°6	ACUÑA MENDEZ NATALIA LUCIA	M	214	21	2	44	31	44	56	31
8°6	OSORIO OSORIO ALEJANDRA	M	212	24	3	38	31	31	69	44
8°6	DE LA ESPRIELLA HERNANDEZ MARIA JOSE	M	208	28	4	38	19	38	69	50
8°6	SALCEDO SALAZAR VERONICA MARIA	M	204	36	5	44	31	31	50	63
8°6	GARCIA BERTEL IVANNA	M	196	48	6	25	38	56	38	38
8°6	GOMEZ MENDEZ ROSSICELA	M	196	49	7	25	44	44	44	38
8°6	SILVA HERNANDEZ YURIS DAVID	M	193	50	8	38	38	25	50	50
8°6	TOVAR MARTINEZ PAULA ANDREA	M	192	52	9	38	38	38	38	44
8°6	HERNANDEZ ACUÑA NATALIA LUCIA	M	191	54	10	38	50	25	44	25
8°6	FIGUEROA BENITEZ DANA MARIA	M	187	63	11	44	38	25	38	50
8°6	MERCADO TALAIGUA MARIA GISSEL	M	186	66	12	50	25	25	38	69
8°6	DAVILA BAQUERO LAIZ ORIANA	M	183	73	13	44	19	31	50	44
8°6	BARRAGAN HERNANDEZ CARLOS DANIEL	M	182	76	14	38	31	38	38	38
8°6	VILORIA CASTRO DANIELA DEL CARMEN	M	181	80	15	31	38	25	50	38
8°6	PUENTE RICARDO HERNAN DE JESUS	M	180	82	16	38	38	25	38	50
8°6	ALEGUE JIMENEZ MARIA JOSE	M	178	86	17	31	19	31	63	31
8°6	ROMERO VITAL LAURENT PATRICIA	M	169	110	18	44	31	38	25	25
8°6	ZAPATA OVIEDO SARA	M	166	114	19	38	13	38	38	50
8°6	GONZALEZ PEREZ LESLY MARIA	M	162	121	20	31	31	31	31	50
8°6	ACEVEDO OTERO ELIZABETH	M	161	123	21	19	31	44	31	44
8°6	VILORIA SOLANO MARIA FERNANDA	M	160	124	22	38	25	25	38	38
8°6	VILLALBA HERAZO SHIRLY SAIDITH	M	157	129	23	38	6	31	38	69
8°6	GUTIERREZ PACHECO JUAN ESTEBAN	M	157	131	24	50	31	19	19	50

INFORME DE ASIGNATURAS (GENERAL)

INSTITUCIÓN: I. E. NORMAL SUPERIOR DE SINCELEJO
PRUEBA: MI META ES SABER 8-15-03

CIUDAD: SINCELEJO
FECHA: 29 / OCTUBRE / 2015

GRUPO	NOMBRE	PUESTO				NÚCLEO COMÚN				
		CAT	PROMEDIO	GRA	GRU	ALC	AMT	ACN	ASC	AI
8°6	RUIZ DIAZ EDERSON CAFU	M	157	132	25	25	25	31	38	50
8°6	TORRES VERGARA NATALIA CAROLINA	M	156	134	26	25	31	25	50	13
8°6	OVIEDO CONTRERAS FABIO ANDRES	M	150	142	27	31	38	38	19	13
8°6	ASSIA ORTEGA YERALDIN	M	150	144	28	31	19	38	25	50
8°6	MIRANDA LAGUNA LAURA VANESSA	M	150	145	29	31	19	44	19	50
8°6	BRAVO SALCEDO KOLLY LUZ	M	146	156	30	38	19	19	38	38
8°6	GARCES BELTRAN ROSA MARGARITA	M	143	167	31	38	38	25	6	50
8°6	CANCHILA TORRES ANDRY SOFIA	M	138	178	32	25	13	31	44	19
8°6	CONTRERAS MARTINEZ JESSICA PAOLA	M	136	179	33	44	13	25	19	50
8°6	GOMEZ SALAS LEDYS MARIA	M	131	191	34	38	19	19	19	56
8°6	VALENCIA DIAZ LAURA VANESSA	M	130	195	35	25	31	44	0	38
8°6	TERAN NAVARRO GERARDO ALONSO	M	128	201	36	6	25	25	38	50
8°6	BARRETO ACOSTA SEBASTIAN ANDRES	M	126	206	37	31	13	13	31	63
8°6	DIAZ MENDOZA MARIA JOSE	I	116	218	38	19	31	25	19	19
8°6	FERIA BUSTAMANTE ANGIE CAROLINA	I	113	219	39	19	25	31	13	31
8°6	ORTEGA LOPEZ VANESSA ESTHER	I	107	228	40	38	6	19	25	13
PROMEDIOS			165.23			33.6	27.0	31.4	36.3	42.5

DETALLE INFORME DE ASIGNATURAS (GENERAL)

INSTITUCIÓN: I. E. NORMAL SUPERIOR DE SINCELEJO
PRUEBA: MI META ES SABER 8-15-03

CIUDAD: SINCELEJO
FECHA: 29 / OCTUBRE / 2015

SIGLA	ASIGNATURA	CANT. PREGUNTAS
LC	LECTURA CRÍTICA	16
MT	MATEMÁTICAS	16
CN	CIENCIAS NATURALES	16
CS	CIENCIAS SOCIALES	16
I	INGLÉS	16

GRAFICOS COMPARATIVOS

INSTITUCIÓN: I. E. NORMAL SUPERIOR DE SINCELEJO
PRUEBA: MI META ES SABER 8-15-03

CIUDAD: SINCELEJO
FECHA: OCTUBRE 29 DE 2015

PROMEDIOS PRUEBA VS NACIONAL

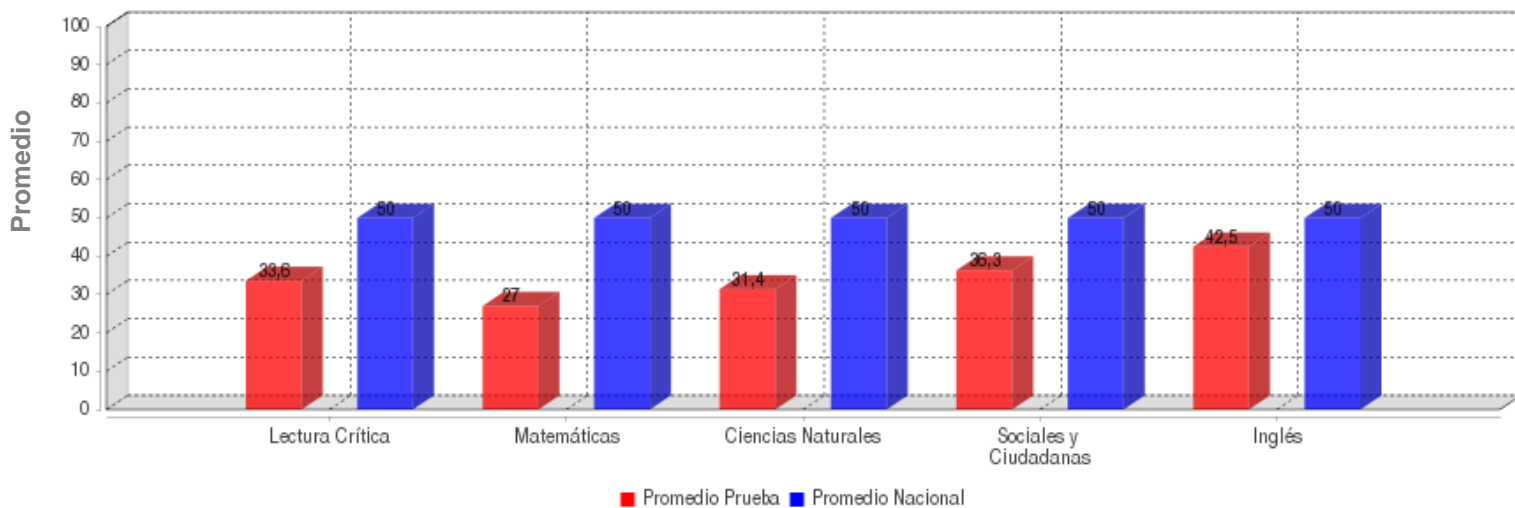

	LECTURA CRÍTICA	MATEMÁTICAS	CIENCIAS NATURALES	SOCIALES Y CIUDADANA	INGLÉS
PROMEDIO	33.6	27.0	31.4	36.3	42.5
PROM. NACIONAL	50.0	50.0	50.0	50.0	50.0

DESVIACIONES PRUEBA VS NACIONAL

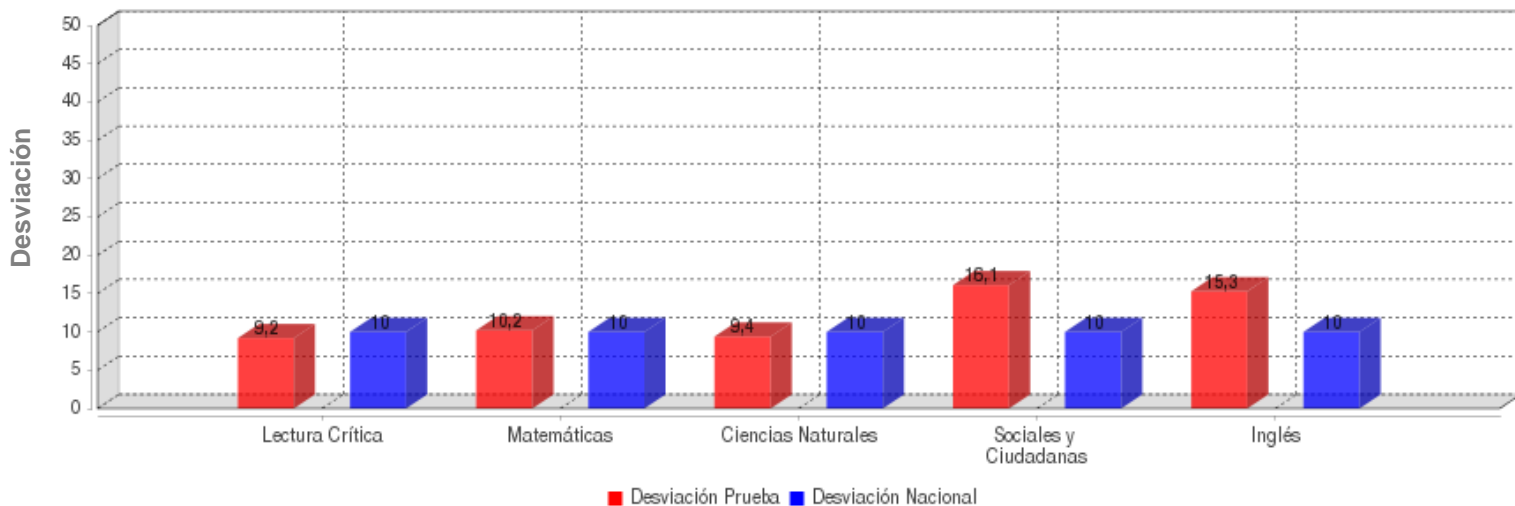

	LECTURA CRÍTICA	MATEMÁTICAS	CIENCIAS NATURALES	SOCIALES Y CIUDADANA	INGLÉS
DESVIACIÓN	9.2	10.2	9.4	16.1	15.3
DESV. NACIONAL	10.0	10.0	10.0	10.0	10.0

GRAFICOS COMPARATIVOS

INSTITUCIÓN: I. E. NORMAL SUPERIOR DE SINCELEJO
PRUEBA: MI META ES SABER 8-15-03

CIUDAD: SINCELEJO
FECHA: OCTUBRE 29 DE 2015

MÁXIMOS Y MÍNIMOS

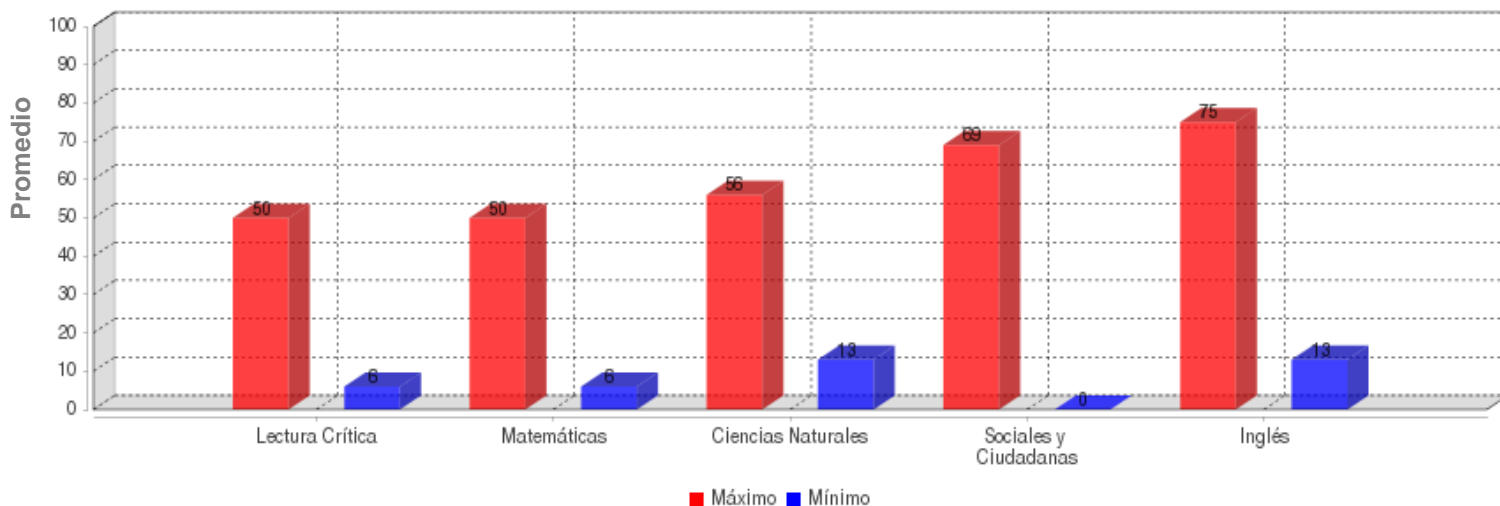

	LECTURA CRÍTICA	MATEMÁTICAS	CIENCIAS NATURALES	SOCIALES Y CIUDADANA	INGLÉS
MÁXIMO	50.0	50.0	56.0	69.0	75.0
MÍNIMO	6.0	6.0	13.0	0.0	13.0

PROMEDIOS ASIGNATURAS

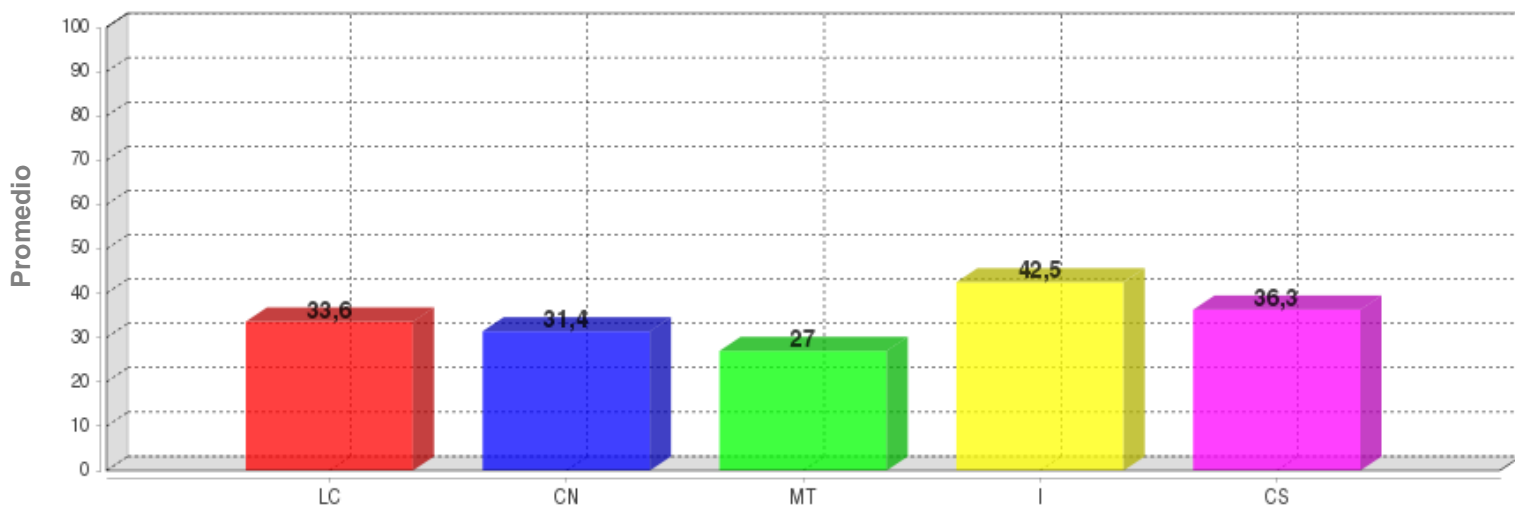

	LC	CN	MT	I	CS
PROMEDIO	33.6	31.4	27.0	42.5	36.3

DISTRIBUCIÓN DE ESTUDIANTES POR NIVELES DE COMPONENTES

INGLÉS - INGLÉS

AVISOS

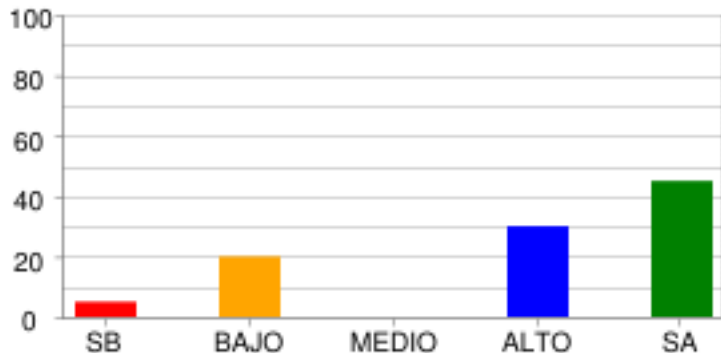

	SB	BAJO	MEDIO	ALTO	SA
% Estudiantes	5.0%	20.0%	0.0%	30.0%	45.0%
# Estudiantes	2	8	0	12	18

COMPLETAR TEXTOS

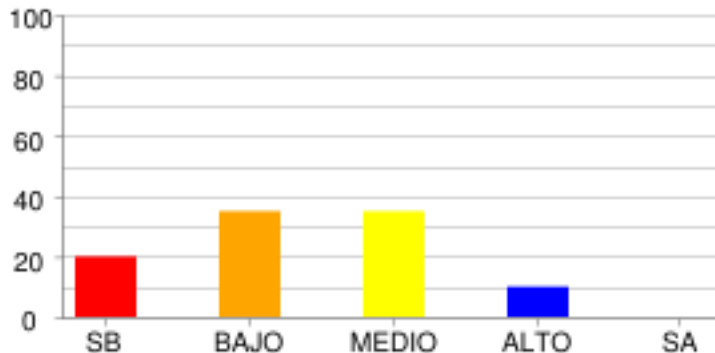

	SB	BAJO	MEDIO	ALTO	SA
% Estudiantes	20.0%	35.0%	35.0%	10.0%	0.0%
# Estudiantes	8	14	14	4	0

COMUNICACIÓN

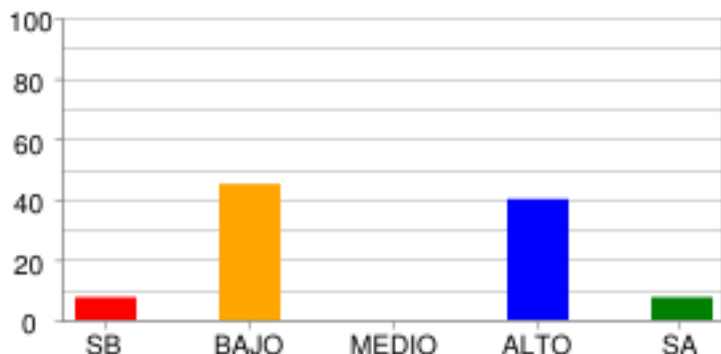

	SB	BAJO	MEDIO	ALTO	SA
% Estudiantes	7.5%	45.0%	0.0%	40.0%	7.5%
# Estudiantes	3	18	0	16	3

VOCABULARIO

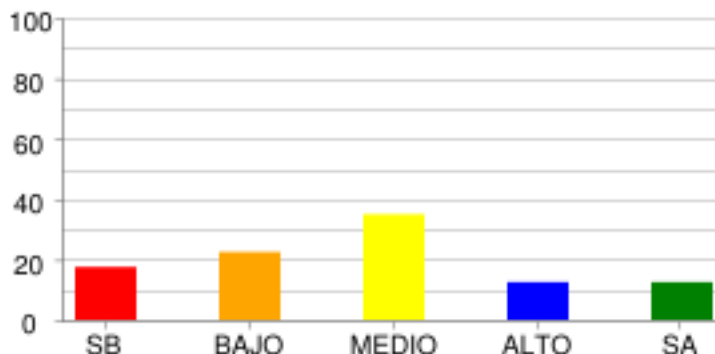

	SB	BAJO	MEDIO	ALTO	SA
% Estudiantes	17.5%	22.5%	35.0%	12.5%	12.5%
# Estudiantes	7	9	14	5	5

LECTURA CRÍTICA - LECTURA CRÍTICA

ARTICULACIÓN DE LAS PARTES DEL TEXTO PARA DARLE SENTIDO GLOBAL.

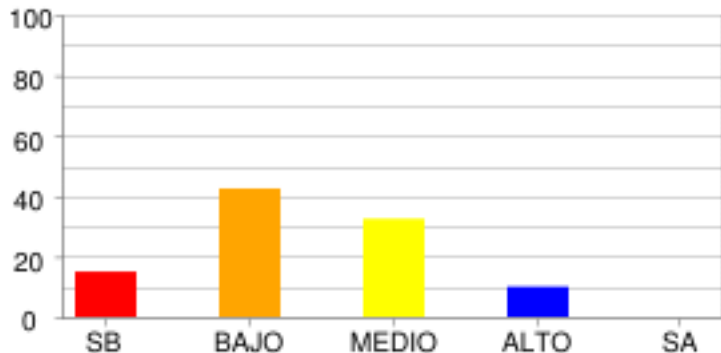

	SB	BAJO	MEDIO	ALTO	SA
% Estudiantes	15.0%	42.5%	32.5%	10.0%	0.0%
# Estudiantes	6	17	13	4	0

IDENTIFICACIÓN DE LOS CONTENIDOS EXPLÍCITOS

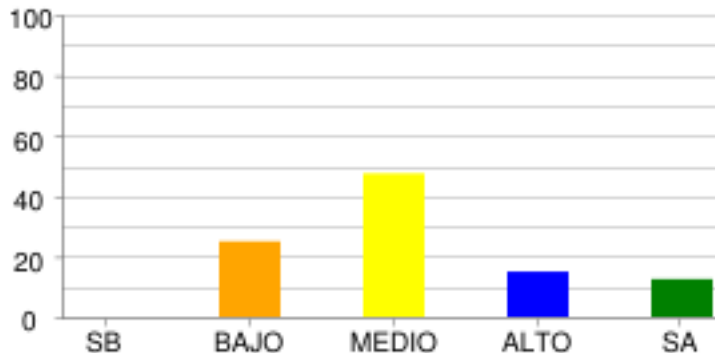

	SB	BAJO	MEDIO	ALTO	SA
% Estudiantes	0.0%	25.0%	47.5%	15.0%	12.5%
# Estudiantes	0	10	19	6	5

REFLEXIÓN Y EVALUACIÓN DEL CONTENIDO DE LOS TEXTOS.

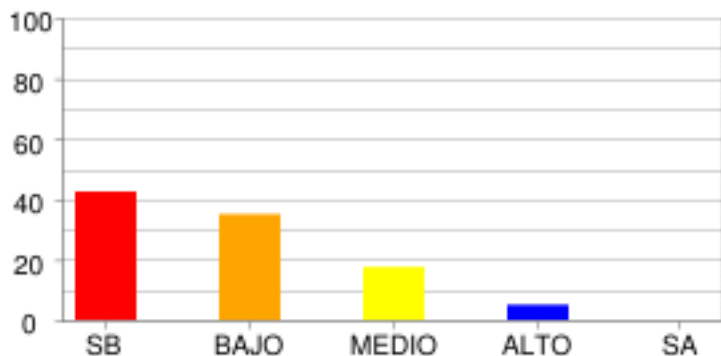

	SB	BAJO	MEDIO	ALTO	SA
% Estudiantes	42.5%	35.0%	17.5%	5.0%	0.0%
# Estudiantes	17	14	7	2	0

MATEMÁTICAS - MATEMÁTICAS

ALEATORIO

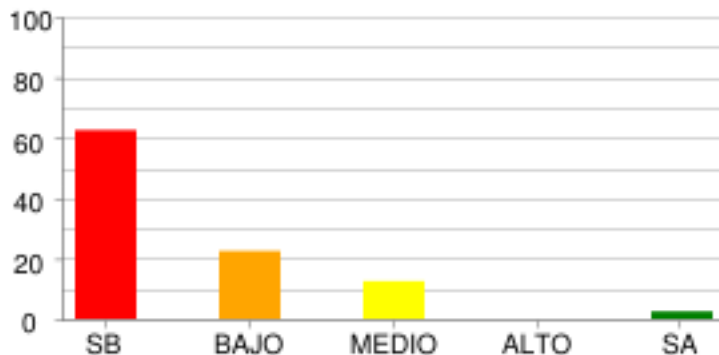

	SB	BAJO	MEDIO	ALTO	SA
% Estudiantes	62.5%	22.5%	12.5%	0.0%	2.5%
# Estudiantes	25	9	5	0	1

GEOMÉTRICO - MÉTRICO

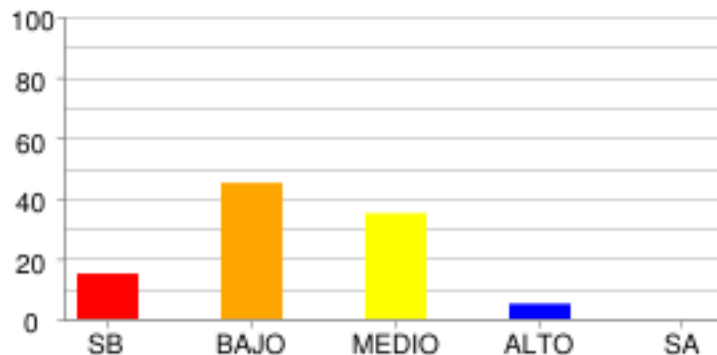

	SB	BAJO	MEDIO	ALTO	SA
% Estudiantes	15.0%	45.0%	35.0%	5.0%	0.0%
# Estudiantes	6	18	14	2	0

NUMÉRICO - VARIACIONAL

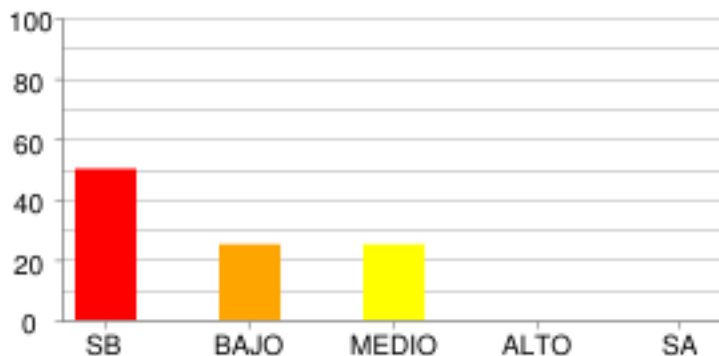

	SB	BAJO	MEDIO	ALTO	SA
% Estudiantes	50.0%	25.0%	25.0%	0.0%	0.0%
# Estudiantes	20	10	10	0	0

CIENCIAS NATURALES - CIENCIAS NATURALES

CIENCIA, TECNOLOGÍA Y SOCIEDAD

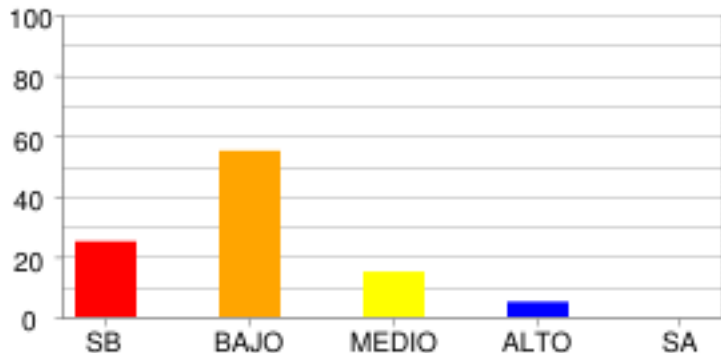

	SB	BAJO	MEDIO	ALTO	SA
% Estudiantes	25.0%	55.0%	15.0%	5.0%	0.0%
# Estudiantes	10	22	6	2	0

ENTORNO FÍSICO

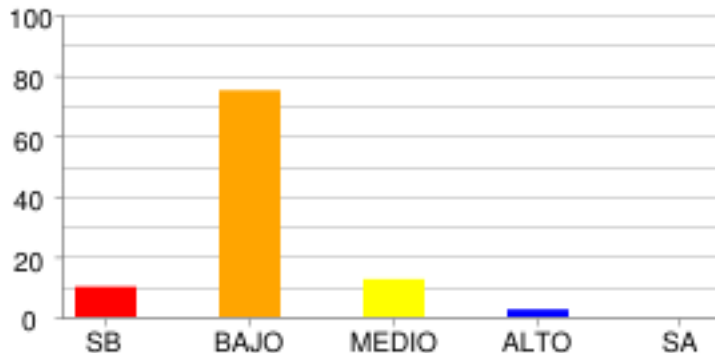

	SB	BAJO	MEDIO	ALTO	SA
% Estudiantes	10.0%	75.0%	12.5%	2.5%	0.0%
# Estudiantes	4	30	5	1	0

SOCIALES Y CIUDADANAS - CIENCIAS SOCIALES

COMPETENCIAS CIUDADANAS

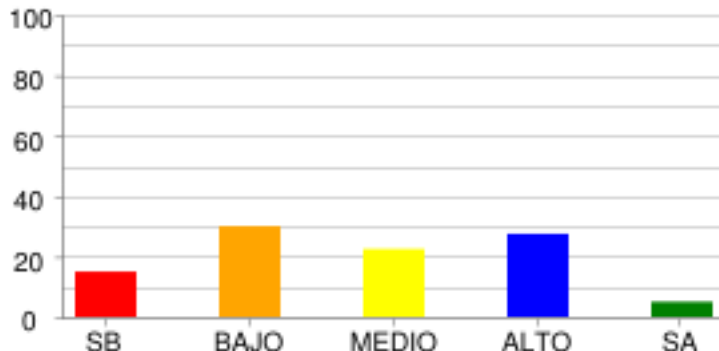

	SB	BAJO	MEDIO	ALTO	SA
% Estudiantes	15.0%	30.0%	22.5%	27.5%	5.0%
# Estudiantes	6	12	9	11	2

EL ESPACIO, EL TERRITORIO, EL AMBIENTE

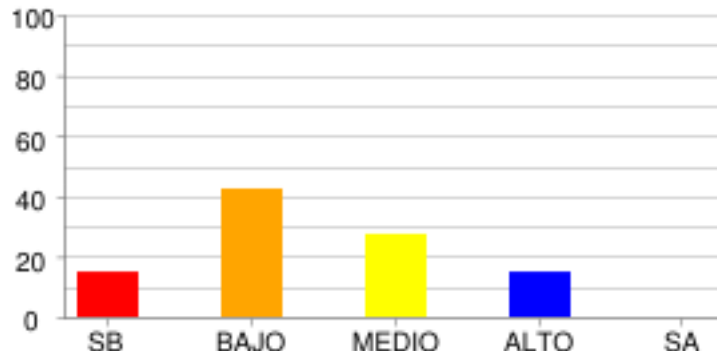

	SB	BAJO	MEDIO	ALTO	SA
% Estudiantes	15.0%	42.5%	27.5%	15.0%	0.0%
# Estudiantes	6	17	11	6	0

EL TIEMPO Y LAS CULTURAS

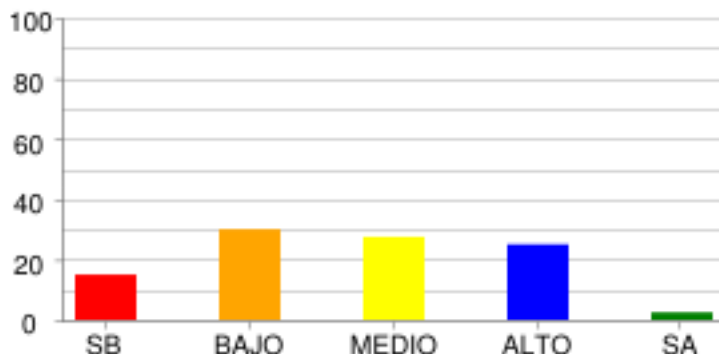

	SB	BAJO	MEDIO	ALTO	SA
% Estudiantes	15.0%	30.0%	27.5%	25.0%	2.5%
# Estudiantes	6	12	11	10	1

PODER, ECONOMÍA Y ORGANIZACIONES SOCIALES

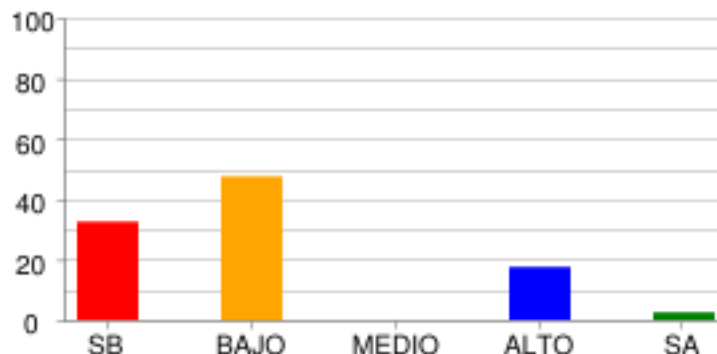

	SB	BAJO	MEDIO	ALTO	SA
% Estudiantes	32.5%	47.5%	0.0%	17.5%	2.5%
# Estudiantes	13	19	0	7	1

DISTRIBUCIÓN DE ESTUDIANTES POR NIVELES DE COMPETENCIA

LECTURA CRÍTICA

ARGUMENTATIVA

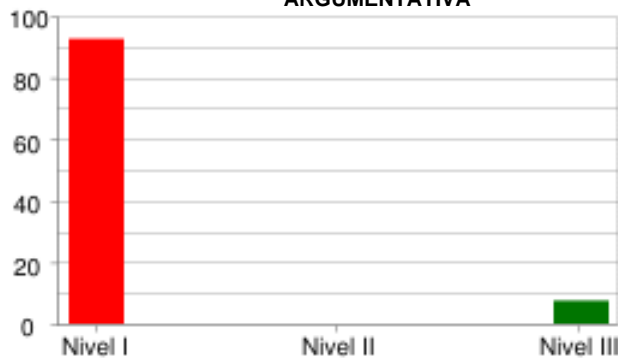

	Nivel I	Nivel II	Nivel III
% Estudiantes	92.5%	0.0%	7.5%
# Estudiantes	37	0	3

COMUNICATIVA

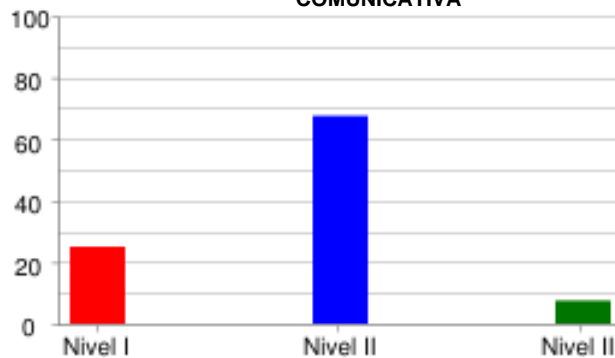

	Nivel I	Nivel II	Nivel III
% Estudiantes	25.0%	67.5%	7.5%
# Estudiantes	10	27	3

INTERPRETATIVA

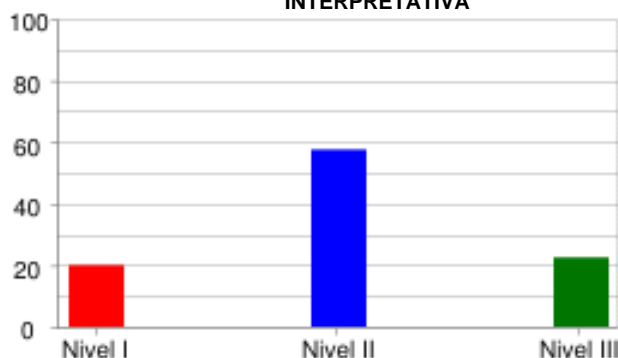

	Nivel I	Nivel II	Nivel III
% Estudiantes	20.0%	57.5%	22.5%
# Estudiantes	8	23	9

PROPOSITIVA

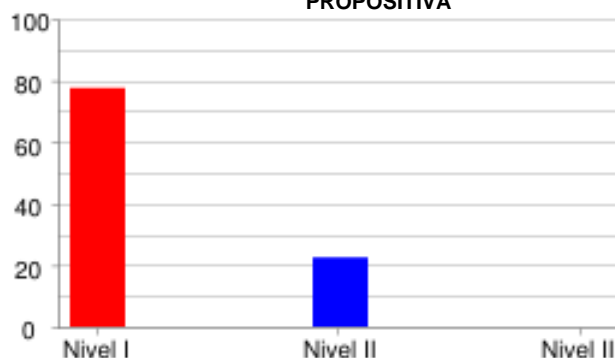

	Nivel I	Nivel II	Nivel III
% Estudiantes	77.5%	22.5%	0.0%
# Estudiantes	31	9	0

MATEMÁTICAS

FORMULACIÓN Y EJECUCIÓN

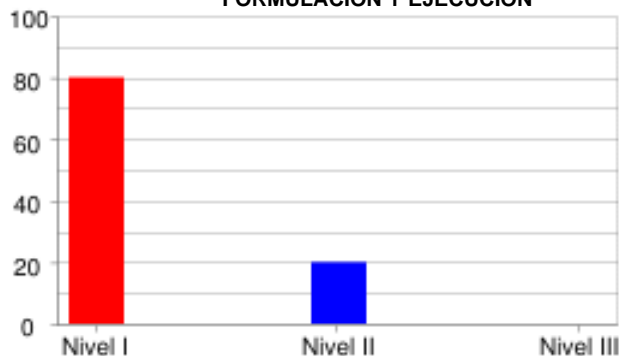

	Nivel I	Nivel II	Nivel III
% Estudiantes	80.0%	20.0%	0.0%
# Estudiantes	32	8	0

INTERPRETACIÓN Y REPRESENTACIÓN

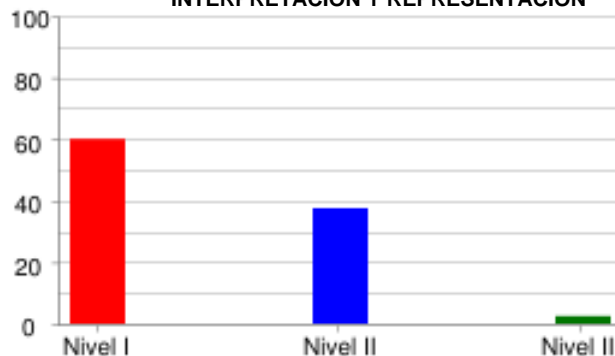

	Nivel I	Nivel II	Nivel III
% Estudiantes	60.0%	37.5%	2.5%
# Estudiantes	24	15	1

RAZONAMIENTO Y ARGUMENTACIÓN

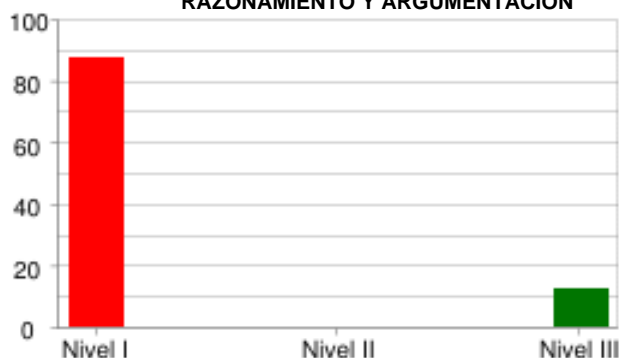

	Nivel I	Nivel II	Nivel III
% Estudiantes	87.5%	0.0%	12.5%
# Estudiantes	35	0	5

CIENCIAS NATURALES

EXPLICACIÓN DE FENÓMENOS

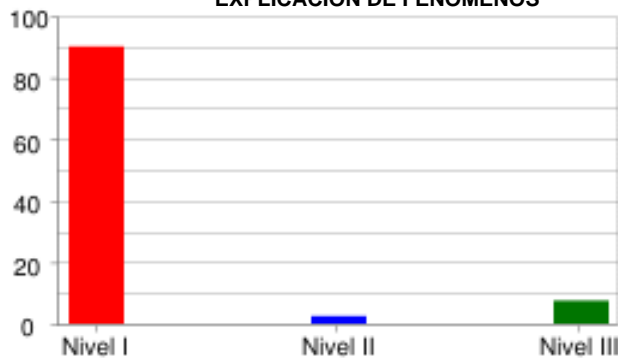

	Nivel I	Nivel II	Nivel III
% Estudiantes	90.0%	2.5%	7.5%
# Estudiantes	36	1	3

INDAGACIÓN

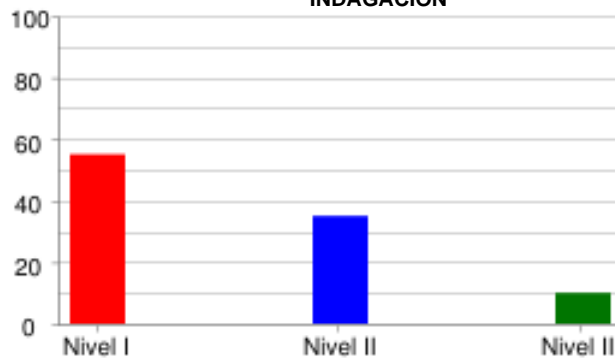

	Nivel I	Nivel II	Nivel III
% Estudiantes	55.0%	35.0%	10.0%
# Estudiantes	22	14	4

USO DEL CONOCIMIENTO CIENTÍFICO



	Nivel I	Nivel II	Nivel III
% Estudiantes	67.5%	27.5%	5.0%
# Estudiantes	27	11	2

SOCIALES Y CIUDADANAS

INTERPRETACIÓN Y ANÁLISIS DE PERSPECTIVAS

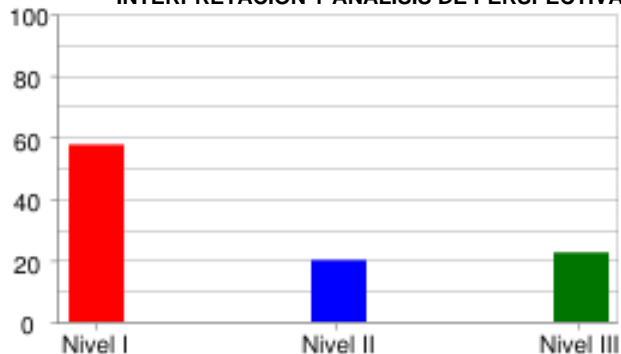

	Nivel I	Nivel II	Nivel III
% Estudiantes	57.5%	20.0%	22.5%
# Estudiantes	23	8	9

PENSAMIENTO REFLEXIVO Y SISTÉMICO

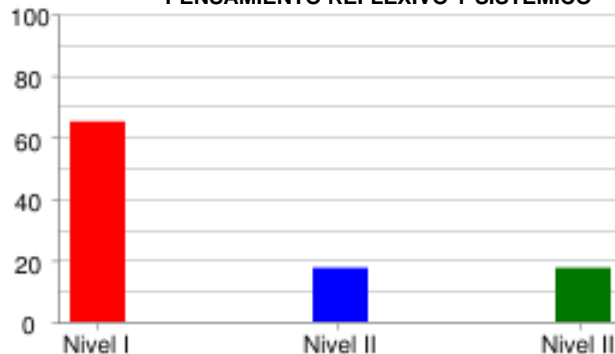

	Nivel I	Nivel II	Nivel III
% Estudiantes	65.0%	17.5%	17.5%
# Estudiantes	26	7	7

PENSAMIENTO SOCIAL



	Nivel I	Nivel II	Nivel III
% Estudiantes	60.0%	25.0%	15.0%
# Estudiantes	24	10	6

INGLÉS

LINGÜÍSTICA

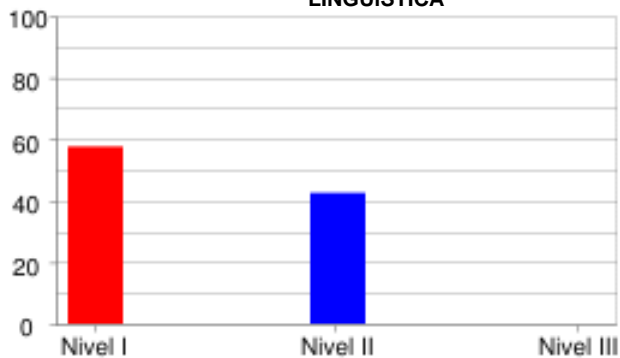

	Nivel I	Nivel II	Nivel III
% Estudiantes	57.5%	42.5%	0.0%
# Estudiantes	23	17	0

PRAGMÁTICA

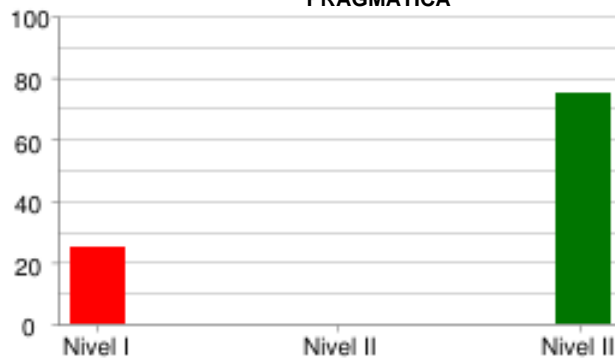

	Nivel I	Nivel II	Nivel III
% Estudiantes	25.0%	0.0%	75.0%
# Estudiantes	10	0	30

SOCIO-LINGÜÍSTICA



	Nivel I	Nivel II	Nivel III
% Estudiantes	52.5%	0.0%	47.5%
# Estudiantes	21	0	19

PRUEBA: MI META ES SABER 8-15-03
 INSTITUCIÓN: I. E. NORMAL SUPERIOR DE SINCELEJO

ÁREA: INGLÉS

INFORME DE INDICADORES Y ANÁLISIS DE RESPUESTAS

#	COMPETENCIAS	COMPONENTES	PORCENTAJE										
			A	B	C	D	E	F	G	H	NR	ID	
1	PRAGMÁTICA	AVISOS	5.0	0.0	95.0	0.0	0.0	0.0	0.0	0.0	0.0	0.0	5.0
2	PRAGMÁTICA	AVISOS	20.0	20.0	60.0	0.0	0.0	0.0	0.0	0.0	0.0	0.0	40.0
3	PRAGMÁTICA	AVISOS	60.0	25.0	15.0	0.0	0.0	0.0	0.0	0.0	0.0	0.0	40.0
4	LINGÜÍSTICA	VOCABULARIO	30.0	12.5	17.5	17.5	2.5	20.0	0.0	0.0	0.0	0.0	82.5
5	LINGÜÍSTICA	VOCABULARIO	2.5	2.5	5.0	7.5	75.0	7.5	0.0	0.0	0.0	0.0	25.0
6	LINGÜÍSTICA	VOCABULARIO	27.5	27.5	17.5	20.0	2.5	5.0	0.0	0.0	0.0	0.0	72.5
7	LINGÜÍSTICA	VOCABULARIO	12.5	15.0	32.5	20.0	5.0	15.0	0.0	0.0	0.0	0.0	67.5
8	LINGÜÍSTICA	VOCABULARIO	20.0	30.0	12.5	12.5	7.5	17.5	0.0	0.0	0.0	0.0	70.0
9	SOCIO-LINGÜÍSTICA	COMUNICACIÓN	17.5	12.5	67.5	0.0	0.0	2.5	0.0	0.0	0.0	0.0	32.5
10	SOCIO-LINGÜÍSTICA	COMUNICACIÓN	25.0	22.5	50.0	2.5	0.0	0.0	0.0	0.0	0.0	0.0	50.0
11	SOCIO-LINGÜÍSTICA	COMUNICACIÓN	30.0	52.5	17.5	0.0	0.0	0.0	0.0	0.0	0.0	0.0	70.0
12	LINGÜÍSTICA	COMPLETAR TEXTOS	37.5	17.5	45.0	0.0	0.0	0.0	0.0	0.0	0.0	0.0	55.0
13	LINGÜÍSTICA	COMPLETAR TEXTOS	20.0	72.5	7.5	0.0	0.0	0.0	0.0	0.0	0.0	0.0	80.0
14	LINGÜÍSTICA	COMPLETAR TEXTOS	27.5	37.5	35.0	0.0	0.0	0.0	0.0	0.0	0.0	0.0	72.5
15	LINGÜÍSTICA	COMPLETAR TEXTOS	20.0	70.0	7.5	2.5	0.0	0.0	0.0	0.0	0.0	0.0	92.5
16	LINGÜÍSTICA	COMPLETAR TEXTOS	35.0	45.0	20.0	0.0	0.0	0.0	0.0	0.0	0.0	0.0	65.0

ID	NO ACERTARON LA RESPUESTA CORRECTA
NR	NO RESPONDIO

PRUEBA: MI META ES SABER 8-15-03
 INSTITUCIÓN: I. E. NORMAL SUPERIOR DE SINCELEJO

ÁREA: **LECTURA CRÍTICA**

INFORME DE INDICADORES Y ANÁLISIS DE RESPUESTAS

#	COMPETENCIAS	COMPONENTES	PORCENTAJE										ID
			A	B	C	D	E	F	G	H	NR		
17	PROPOSITIVA	ARTICULACIÓN DE LAS PA	35.0	2.5	60.0	2.5	0.0	0.0	0.0	0.0	0.0	0.0	40.0
18	INTERPRETATIVA	IDENTIFICACIÓN DE LOS	0.0	87.5	0.0	12.5	0.0	0.0	0.0	0.0	0.0	0.0	12.5
19	INTERPRETATIVA	IDENTIFICACIÓN DE LOS	75.0	2.5	12.5	10.0	0.0	0.0	0.0	0.0	0.0	0.0	25.0
20	INTERPRETATIVA	REFLEXIÓN Y EVALUACIÓN	50.0	5.0	5.0	40.0	0.0	0.0	0.0	0.0	0.0	0.0	60.0
21	ARGUMENTATIVA	REFLEXIÓN Y EVALUACIÓN	42.5	17.5	10.0	30.0	0.0	0.0	0.0	0.0	0.0	0.0	70.0
22	PROPOSITIVA	IDENTIFICACIÓN DE LOS	35.0	20.0	10.0	35.0	0.0	0.0	0.0	0.0	0.0	0.0	80.0
23	INTERPRETATIVA	ARTICULACIÓN DE LAS PA	0.0	35.0	12.5	52.5	0.0	0.0	0.0	0.0	0.0	0.0	100.0
24	PROPOSITIVA	ARTICULACIÓN DE LAS PA	20.0	2.5	17.5	60.0	0.0	0.0	0.0	0.0	0.0	0.0	40.0
25	PROPOSITIVA	ARTICULACIÓN DE LAS PA	0.0	7.5	10.0	82.5	0.0	0.0	0.0	0.0	0.0	0.0	92.5
26	PROPOSITIVA	REFLEXIÓN Y EVALUACIÓN	25.0	5.0	65.0	5.0	0.0	0.0	0.0	0.0	0.0	0.0	95.0
27	COMUNICATIVA	REFLEXIÓN Y EVALUACIÓN	7.5	7.5	12.5	72.5	0.0	0.0	0.0	0.0	0.0	0.0	27.5
28	ARGUMENTATIVA	IDENTIFICACIÓN DE LOS	10.0	17.5	40.0	32.5	0.0	0.0	0.0	0.0	0.0	0.0	67.5
29	PROPOSITIVA	REFLEXIÓN Y EVALUACIÓN	7.5	17.5	5.0	70.0	0.0	0.0	0.0	0.0	0.0	0.0	82.5
30	PROPOSITIVA	REFLEXIÓN Y EVALUACIÓN	17.5	67.5	5.0	10.0	0.0	0.0	0.0	0.0	0.0	0.0	95.0
31	COMUNICATIVA	ARTICULACIÓN DE LAS PA	25.0	10.0	62.5	2.5	0.0	0.0	0.0	0.0	0.0	0.0	90.0
32	ARGUMENTATIVA	REFLEXIÓN Y EVALUACIÓN	12.5	60.0	15.0	12.5	0.0	0.0	0.0	0.0	0.0	0.0	85.0

ID	NO ACERTARON LA RESPUESTA CORRECTA
NR	NO RESPONDIO

PRUEBA: MI META ES SABER 8-15-03
 INSTITUCIÓN: I. E. NORMAL SUPERIOR DE SINCELEJO

ÁREA: MATEMÁTICAS

INFORME DE INDICADORES Y ANÁLISIS DE RESPUESTAS

#	COMPETENCIAS	COMPONENTES	PORCENTAJE									ID	
			A	B	C	D	E	F	G	H	NR		
33	FORMULACIÓN Y EJECUCIÓN	ALEATORIO	57.5	5.0	7.5	30.0	0.0	0.0	0.0	0.0	0.0	0.0	70.0
34	INTERPRETACIÓN Y REPRESENTACIÓN	ALEATORIO	30.0	35.0	20.0	15.0	0.0	0.0	0.0	0.0	0.0	0.0	70.0
35	FORMULACIÓN Y EJECUCIÓN	ALEATORIO	30.0	20.0	25.0	25.0	0.0	0.0	0.0	0.0	0.0	0.0	75.0
36	INTERPRETACIÓN Y REPRESENTACIÓN	GEOMÉTRICO - MÉTRICO	22.5	50.0	10.0	17.5	0.0	0.0	0.0	0.0	0.0	0.0	50.0
37	INTERPRETACIÓN Y REPRESENTACIÓN	GEOMÉTRICO - MÉTRICO	32.5	32.5	20.0	15.0	0.0	0.0	0.0	0.0	0.0	0.0	80.0
38	FORMULACIÓN Y EJECUCIÓN	GEOMÉTRICO - MÉTRICO	55.0	27.5	12.5	5.0	0.0	0.0	0.0	0.0	0.0	0.0	72.5
39	INTERPRETACIÓN Y REPRESENTACIÓN	ALEATORIO	32.5	22.5	32.5	12.5	0.0	0.0	0.0	0.0	0.0	0.0	67.5
40	FORMULACIÓN Y EJECUCIÓN	ALEATORIO	7.5	35.0	37.5	20.0	0.0	0.0	0.0	0.0	0.0	0.0	92.5
41	FORMULACIÓN Y EJECUCIÓN	NUMÉRICO - VARIACIONAL	22.5	5.0	55.0	17.5	0.0	0.0	0.0	0.0	0.0	0.0	77.5
42	INTERPRETACIÓN Y REPRESENTACIÓN	NUMÉRICO - VARIACIONAL	27.5	15.0	22.5	35.0	0.0	0.0	0.0	0.0	0.0	0.0	65.0
43	RAZONAMIENTO Y ARGUMENTACIÓN	NUMÉRICO - VARIACIONAL	7.5	10.0	67.5	15.0	0.0	0.0	0.0	0.0	0.0	0.0	90.0
44	RAZONAMIENTO Y ARGUMENTACIÓN	NUMÉRICO - VARIACIONAL	22.5	32.5	32.5	12.5	0.0	0.0	0.0	0.0	0.0	0.0	77.5
45	RAZONAMIENTO Y ARGUMENTACIÓN	NUMÉRICO - VARIACIONAL	22.5	27.5	32.5	17.5	0.0	0.0	0.0	0.0	0.0	0.0	72.5
46	INTERPRETACIÓN Y REPRESENTACIÓN	NUMÉRICO - VARIACIONAL	17.5	15.0	30.0	37.5	0.0	0.0	0.0	0.0	0.0	0.0	62.5
47	FORMULACIÓN Y EJECUCIÓN	GEOMÉTRICO - MÉTRICO	32.5	17.5	17.5	32.5	0.0	0.0	0.0	0.0	0.0	0.0	67.5
48	INTERPRETACIÓN Y REPRESENTACIÓN	ALEATORIO	7.5	20.0	22.5	50.0	0.0	0.0	0.0	0.0	0.0	0.0	77.5

ID	NO ACERTARON LA RESPUESTA CORRECTA
NR	NO RESPONDIO

PRUEBA: MI META ES SABER 8-15-03 ÁREA: CIENCIAS NATURALES
 INSTITUCIÓN: I. E. NORMAL SUPERIOR DE SINCELEJO

INFORME DE INDICADORES Y ANÁLISIS DE RESPUESTAS

#	COMPETENCIAS	COMPONENTES	PORCENTAJE										ID
			A	B	C	D	E	F	G	H	NR		
49	EXPLICACIÓN DE FENÓMEN	ENTORNO FÍSICO	10.0	70.0	10.0	10.0	0.0	0.0	0.0	0.0	0.0	0.0	90.0
50	USO DEL CONOCIMIENTO C	ENTORNO FÍSICO	27.5	27.5	20.0	22.5	0.0	0.0	0.0	0.0	0.0	2.5	72.5
51	INDAGACIÓN	ENTORNO FÍSICO	12.5	2.5	72.5	10.0	0.0	0.0	0.0	0.0	0.0	2.5	27.5
52	INDAGACIÓN	ENTORNO FÍSICO	17.5	25.0	20.0	37.5	0.0	0.0	0.0	0.0	0.0	0.0	62.5
53	EXPLICACIÓN DE FENÓMEN	ENTORNO FÍSICO	45.0	22.5	17.5	15.0	0.0	0.0	0.0	0.0	0.0	0.0	77.5
54	USO DEL CONOCIMIENTO C	ENTORNO FÍSICO	12.5	30.0	25.0	32.5	0.0	0.0	0.0	0.0	0.0	0.0	70.0
55	EXPLICACIÓN DE FENÓMEN	ENTORNO FÍSICO	17.5	17.5	32.5	32.5	0.0	0.0	0.0	0.0	0.0	0.0	67.5
56	INDAGACIÓN	ENTORNO FÍSICO	22.5	25.0	25.0	27.5	0.0	0.0	0.0	0.0	0.0	0.0	77.5
57	INDAGACIÓN	CIENCIA, TECNOLOGÍA Y	40.0	7.5	20.0	32.5	0.0	0.0	0.0	0.0	0.0	0.0	60.0
58	USO DEL CONOCIMIENTO C	CIENCIA, TECNOLOGÍA Y	10.0	32.5	35.0	22.5	0.0	0.0	0.0	0.0	0.0	0.0	90.0
59	USO DEL CONOCIMIENTO C	CIENCIA, TECNOLOGÍA Y	27.5	50.0	22.5	0.0	0.0	0.0	0.0	0.0	0.0	0.0	50.0
60	INDAGACIÓN	CIENCIA, TECNOLOGÍA Y	32.5	32.5	30.0	5.0	0.0	0.0	0.0	0.0	0.0	0.0	70.0
61	INDAGACIÓN	CIENCIA, TECNOLOGÍA Y	15.0	32.5	27.5	25.0	0.0	0.0	0.0	0.0	0.0	0.0	75.0
62	EXPLICACIÓN DE FENÓMEN	CIENCIA, TECNOLOGÍA Y	65.0	10.0	17.5	5.0	0.0	0.0	0.0	0.0	0.0	2.5	82.5
63	USO DEL CONOCIMIENTO C	CIENCIA, TECNOLOGÍA Y	30.0	15.0	42.5	12.5	0.0	0.0	0.0	0.0	0.0	0.0	57.5
64	USO DEL CONOCIMIENTO C	CIENCIA, TECNOLOGÍA Y	17.5	32.5	30.0	20.0	0.0	0.0	0.0	0.0	0.0	0.0	67.5

ID	NO ACERTARON LA RESPUESTA CORRECTA
NR	NO RESPONDIO

PRUEBA: MI META ES SABER 8-15-03 ÁREA: **SOCIALES Y CIUDADANAS**
 INSTITUCIÓN: I. E. NORMAL SUPERIOR DE SINCELEJO

INFORME DE INDICADORES Y ANÁLISIS DE RESPUESTAS

#	COMPETENCIAS	COMPONENTES	PORCENTAJE										ID
			A	B	C	D	E	F	G	H	NR		
65	INTERPRETACIÓN Y ANÁLI	EL ESPACIO, EL TERRITO	17.5	25.0	27.5	30.0	0.0	0.0	0.0	0.0	0.0	0.0	82.5
66	PENSAMIENTO REFLEXIVO	EL ESPACIO, EL TERRITO	25.0	27.5	25.0	22.5	0.0	0.0	0.0	0.0	0.0	0.0	72.5
67	PENSAMIENTO REFLEXIVO	PODER, ECONOMÍA Y ORGA	40.0	15.0	22.5	22.5	0.0	0.0	0.0	0.0	0.0	0.0	60.0
68	PENSAMIENTO SOCIAL	PODER, ECONOMÍA Y ORGA	35.0	27.5	17.5	20.0	0.0	0.0	0.0	0.0	0.0	0.0	82.5
69	PENSAMIENTO REFLEXIVO	EL TIEMPO Y LAS CULTUR	35.0	20.0	22.5	22.5	0.0	0.0	0.0	0.0	0.0	0.0	65.0
70	INTERPRETACIÓN Y ANÁLI	EL TIEMPO Y LAS CULTUR	15.0	22.5	17.5	45.0	0.0	0.0	0.0	0.0	0.0	0.0	55.0
71	PENSAMIENTO SOCIAL	COMPETENCIAS CIUDADANA	12.5	15.0	45.0	27.5	0.0	0.0	0.0	0.0	0.0	0.0	55.0
72	PENSAMIENTO SOCIAL	COMPETENCIAS CIUDADANA	20.0	40.0	17.5	20.0	0.0	0.0	0.0	0.0	0.0	2.5	60.0
73	PENSAMIENTO REFLEXIVO	EL ESPACIO, EL TERRITO	20.0	40.0	35.0	5.0	0.0	0.0	0.0	0.0	0.0	0.0	65.0
74	PENSAMIENTO REFLEXIVO	EL ESPACIO, EL TERRITO	20.0	22.5	42.5	15.0	0.0	0.0	0.0	0.0	0.0	0.0	57.5
75	INTERPRETACIÓN Y ANÁLI	EL TIEMPO Y LAS CULTUR	10.0	40.0	30.0	17.5	0.0	0.0	0.0	0.0	0.0	2.5	60.0
76	INTERPRETACIÓN Y ANÁLI	EL TIEMPO Y LAS CULTUR	50.0	15.0	15.0	20.0	0.0	0.0	0.0	0.0	0.0	0.0	50.0
77	PENSAMIENTO REFLEXIVO	PODER, ECONOMÍA Y ORGA	17.5	32.5	22.5	22.5	0.0	0.0	0.0	0.0	0.0	5.0	67.5
78	PENSAMIENTO SOCIAL	COMPETENCIAS CIUDADANA	15.0	17.5	57.5	10.0	0.0	0.0	0.0	0.0	0.0	0.0	42.5
79	PENSAMIENTO SOCIAL	COMPETENCIAS CIUDADANA	35.0	30.0	17.5	17.5	0.0	0.0	0.0	0.0	0.0	0.0	65.0
80	PENSAMIENTO SOCIAL	EL ESPACIO, EL TERRITO	22.5	22.5	20.0	35.0	0.0	0.0	0.0	0.0	0.0	0.0	80.0

ID	NO ACERTARON LA RESPUESTA CORRECTA
NR	NO RESPONDIO