

INFORME DE ASIGNATURAS (GENERAL)

INSTITUCIÓN: I. E. NORMAL SUPERIOR DE SINCELEJO
PRUEBA: MI META ES SABER 8-15-03

CIUDAD: SINCELEJO
FECHA: 29 / OCTUBRE / 2015

GRUPO	NOMBRE	PUESTO				NÚCLEO COMÚN				
		CAT	PROMEDIO	GRA	GRU	ALC	AMT	ACN	ASC	AI
8°5	ALBAN BERNAL KEVIN	M	233	10	1	38	31	50	56	81
8°5	ALBAN BERNAL BRANDON	M	232	11	2	38	44	19	75	75
8°5	DIAZ PEREZ MELISSA SUAD	M	208	30	3	31	19	44	63	69
8°5	DE LA CRUZ SIERRA DAYANNA LICETH	M	192	51	4	31	25	38	56	50
8°5	MIRANDA COLON LILI VANESA	M	190	56	5	31	25	19	69	63
8°5	VELASQUEZ PALACIO WENDY	M	181	79	6	50	44	6	44	38
8°5	HERNANDEZ CASTILLO DAYANA DARLYS	M	180	81	7	31	31	31	44	56
8°5	VASQUEZ CORTES SANDRA MARCELA	M	179	83	8	38	13	44	50	31
8°5	FERIA BETIN CELINA ISABEL	M	178	85	9	25	19	31	63	50
8°5	SANTOS CASTRO VANESSA ALEXANDRA	M	173	99	10	25	25	31	56	38
8°5	GRAJALES SALAZAR LUISA FERNANDA	M	172	102	11	38	44	25	25	50
8°5	CASTRO CAMPO JESUS DAVID	M	170	105	12	25	19	31	56	50
8°5	MONTES RUIZ CRISTIAN	M	170	106	13	44	31	31	25	50
8°5	SALCEDO COLON KATTY JULIETH	M	169	107	14	38	31	25	38	44
8°5	GARCIA AGUILERA LEIDIS PATRICIA	M	155	136	15	44	19	25	38	25
8°5	JARABA BENITEZ JEISON LUIS	M	155	137	16	19	25	44	25	63
8°5	MONTES ALVAREZ YAZMIN ISABEL	M	154	138	17	50	19	19	31	44
8°5	PALMERA ORTIZ ANGELA MARCELA	M	152	141	18	31	19	25	44	38
8°5	BERTEL CHAVEZ LUZ SARAY	M	150	143	19	38	19	31	25	50
8°5	BEDOYA NUÑEZ MARIA FERNANDA	M	147	152	20	31	13	31	38	44
8°5	ESPITIA TORRES ROSAURA	M	145	161	21	44	13	25	31	38
8°5	GUEVARA ARRIETA ANGELLY PAOLA	M	145	162	22	50	13	25	19	56
8°5	VALENCIA MONTES GERMAN DAVID	M	144	163	23	31	6	44	25	56
8°5	VERGARA GARCIA MARIA CAMILA	M	143	166	24	25	25	19	38	50

INFORME DE ASIGNATURAS (GENERAL)

INSTITUCIÓN: I. E. NORMAL SUPERIOR DE SINCELEJO
PRUEBA: MI META ES SABER 8-15-03

CIUDAD: SINCELEJO
FECHA: 29 / OCTUBRE / 2015

GRUPO	NOMBRE	PUESTO				NÚCLEO COMÚN				
		CAT	PROMEDIO	GRA	GRU	ALC	AMT	ACN	ASC	AI
8°5	VALLEJO RODRIGUEZ ANDRES FELIPE	M	141	171	25	44	19	25	13	63
8°5	VELASQUEZ IRIARTE VERONICA	M	138	177	26	38	25	19	25	38
8°5	GONZALEZ MENDEZ NATALIA VANESA	M	135	181	27	31	0	38	38	31
8°5	MERCADO ARROYO MARIA CAROLINA	M	134	185	28	25	6	25	50	31
8°5	ROBLES ARENILLA MARIA ISABEL	M	133	186	29	19	31	19	25	63
8°5	PEREZ TIRADO JULIO DAVID	M	131	190	30	38	31	13	13	56
8°5	BAZA PADILLA VALENTINA DEL CARMEN	M	131	193	31	44	19	31	13	19
8°5	PAYARES SANTOS GUSTAVO ANDRES	M	127	205	32	38	13	19	25	44
8°5	MENESES RIVERA MARIANA	I	123	209	33	31	19	19	25	38
8°5	ARRIETA SALAS MISHHELL ANDREA	I	121	213	34	44	19	19	6	50
8°5	ROMERO GONZALEZ MARIA TERESA	I	120	214	35	44	13	6	31	31
8°5	ALVAREZ CORTINEZ VALERIA	I	120	215	36	31	6	25	25	50
8°5	PALLARES BERTEL BRAYAN STIVEN	I	111	220	37	19	19	31	19	25
PROMEDIOS			156.27			34.8	21.3	27.0	36.1	47.1

DETALLE INFORME DE ASIGNATURAS (GENERAL)**INSTITUCIÓN:** I. E. NORMAL SUPERIOR DE SINCELEJO
PRUEBA: MI META ES SABER 8-15-03**CIUDAD:** SINCELEJO
FECHA: 29 / OCTUBRE / 2015

SIGLA	ASIGNATURA	CANT. PREGUNTAS
LC	LECTURA CRÍTICA	16
MT	MATEMÁTICAS	16
CN	CIENCIAS NATURALES	16
CS	CIENCIAS SOCIALES	16
I	INGLÉS	16

GRAFICOS COMPARATIVOS

INSTITUCIÓN: I. E. NORMAL SUPERIOR DE SINCELEJO
PRUEBA: MI META ES SABER 8-15-03

CIUDAD: SINCELEJO
FECHA: OCTUBRE 29 DE 2015

PROMEDIOS PRUEBA VS NACIONAL

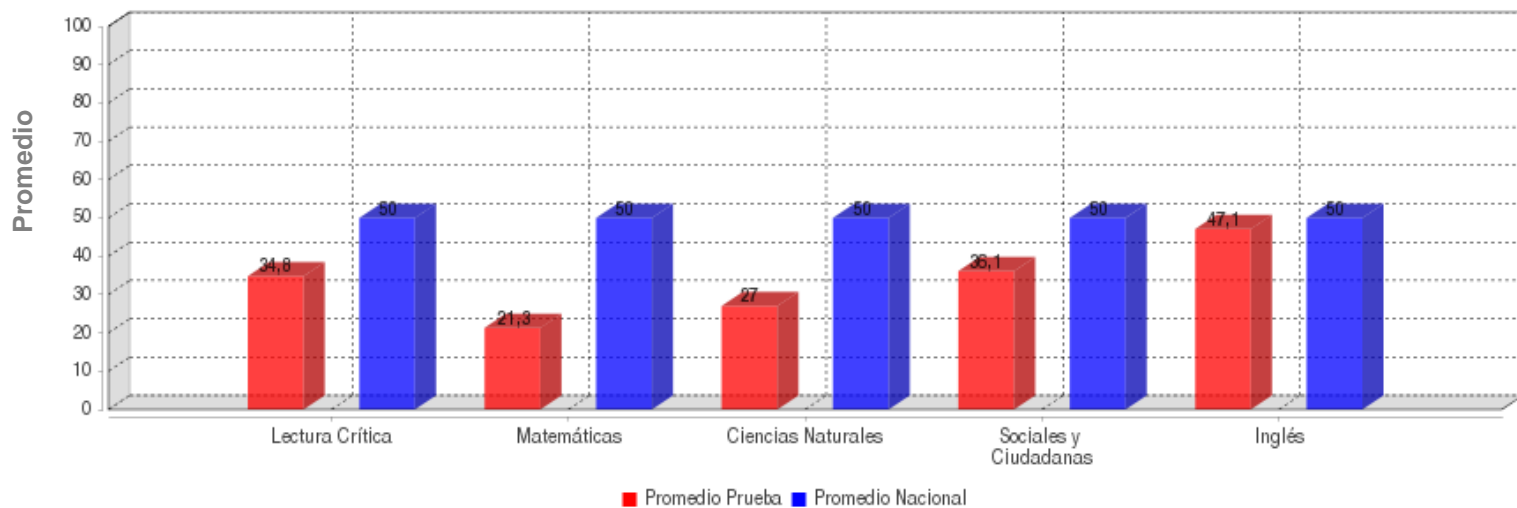

	LECTURA CRÍTICA	MATEMÁTICAS	CIENCIAS NATURALES	SOCIALES Y CIUDADANA	INGLÉS
PROMEDIO	34.8	21.3	27.0	36.1	47.1
PROM. NACIONAL	50.0	50.0	50.0	50.0	50.0

DESVIACIONES PRUEBA VS NACIONAL

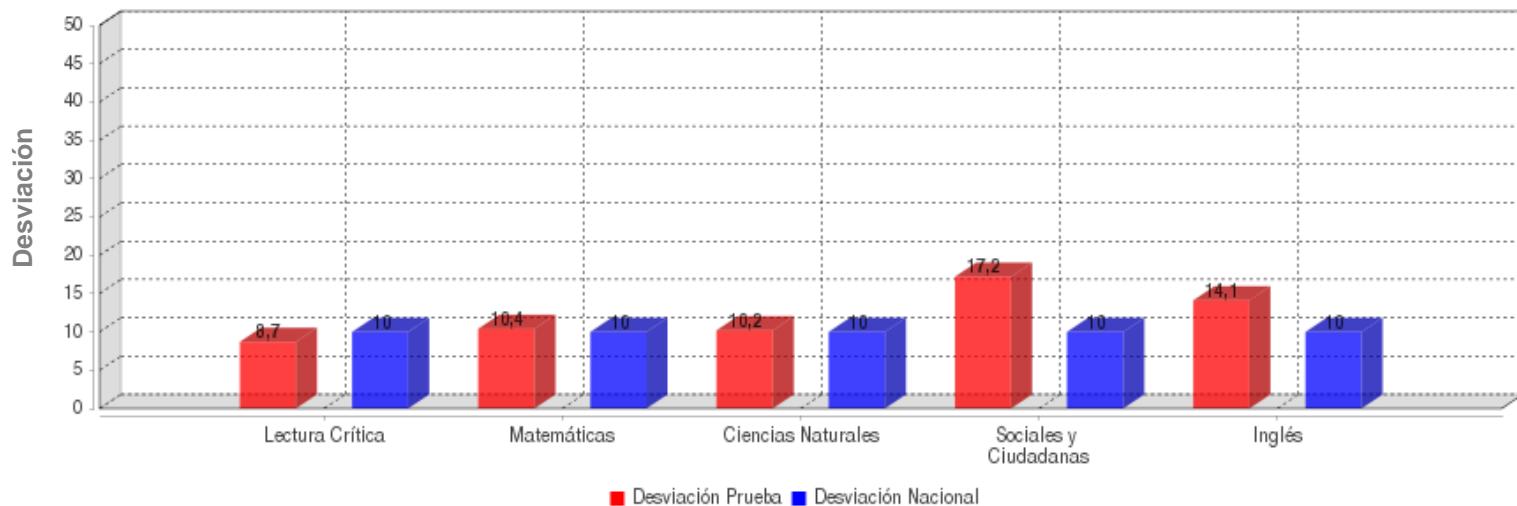

	LECTURA CRÍTICA	MATEMÁTICAS	CIENCIAS NATURALES	SOCIALES Y CIUDADANA	INGLÉS
DESVIACIÓN	8.7	10.4	10.2	17.2	14.1
DESV. NACIONAL	10.0	10.0	10.0	10.0	10.0

GRAFICOS COMPARATIVOS

INSTITUCIÓN: I. E. NORMAL SUPERIOR DE SINCELEJO
PRUEBA: MI META ES SABER 8-15-03

CIUDAD: SINCELEJO
FECHA: OCTUBRE 29 DE 2015

MÁXIMOS Y MÍNIMOS

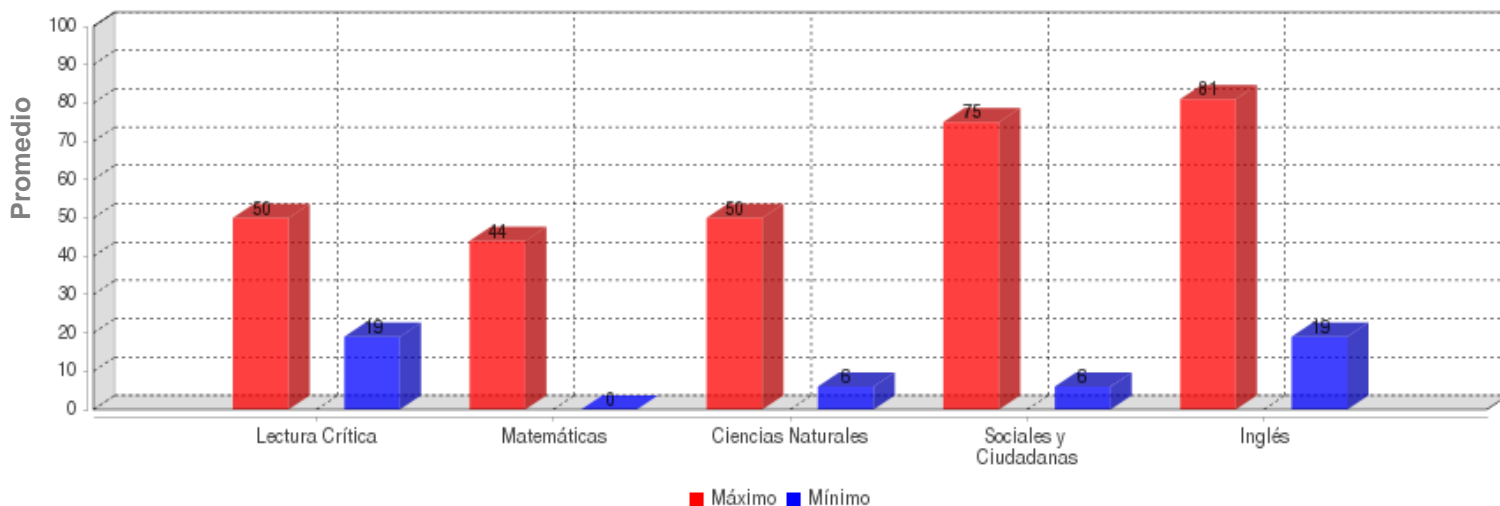

	LECTURA CRÍTICA	MATEMÁTICAS	CIENCIAS NATURALES	SOCIALES Y CIUDADANA	INGLÉS
MÁXIMO	50.0	44.0	50.0	75.0	81.0
MÍNIMO	19.0	0.0	6.0	6.0	19.0

PROMEDIOS ASIGNATURAS

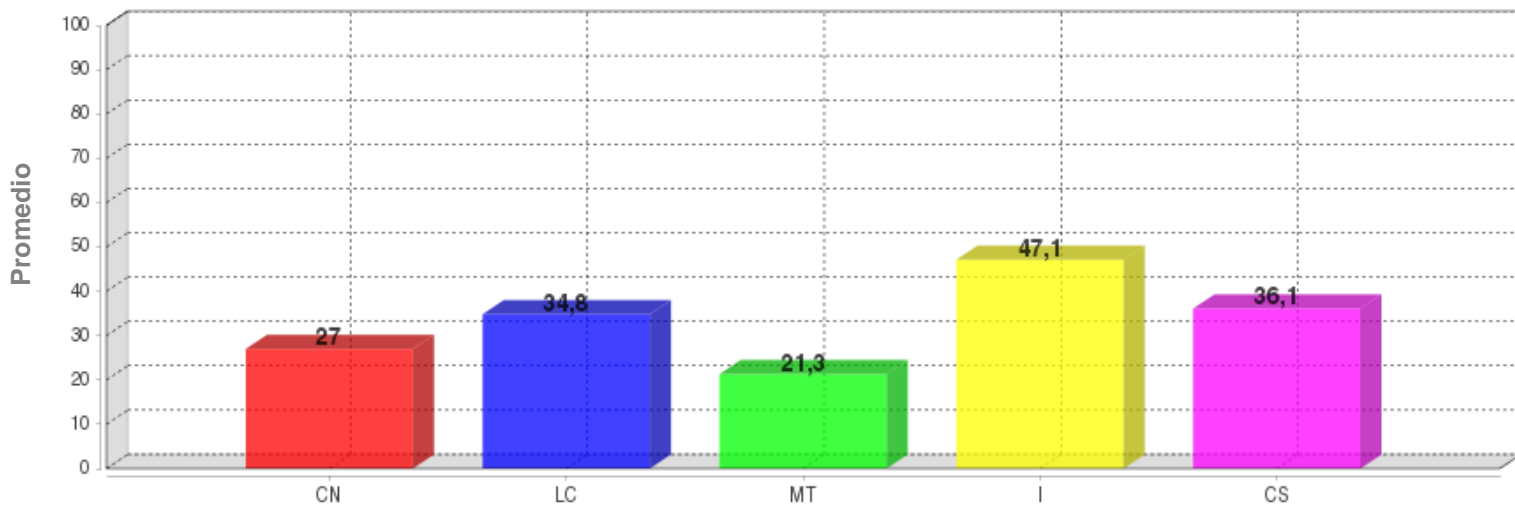

	CN	LC	MT	I	CS
PROMEDIO	27.0	34.8	21.3	47.1	36.1

DISTRIBUCIÓN DE ESTUDIANTES POR NIVELES DE COMPONENTES

INGLÉS - INGLÉS

AVISOS

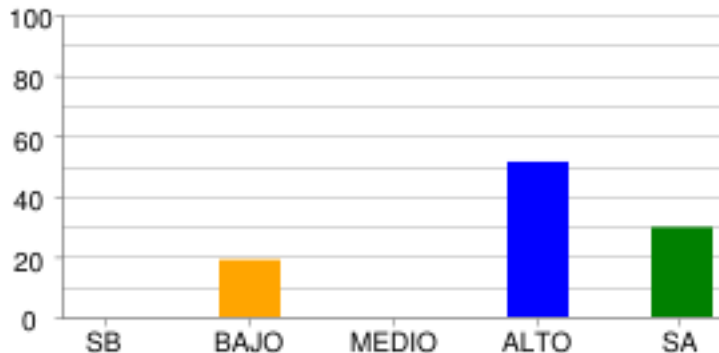

	SB	BAJO	MEDIO	ALTO	SA
% Estudiantes	0.0%	18.92%	0.0%	51.35%	29.73%
# Estudiantes	0	7	0	19	11

COMPLETAR TEXTOS

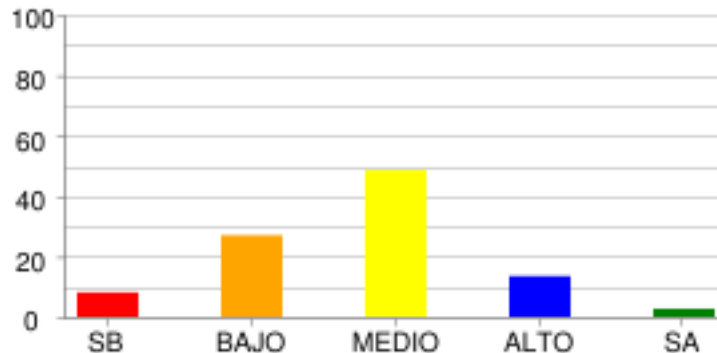

	SB	BAJO	MEDIO	ALTO	SA
% Estudiantes	8.11%	27.03%	48.65%	13.51%	2.7%
# Estudiantes	3	10	18	5	1

COMUNICACIÓN

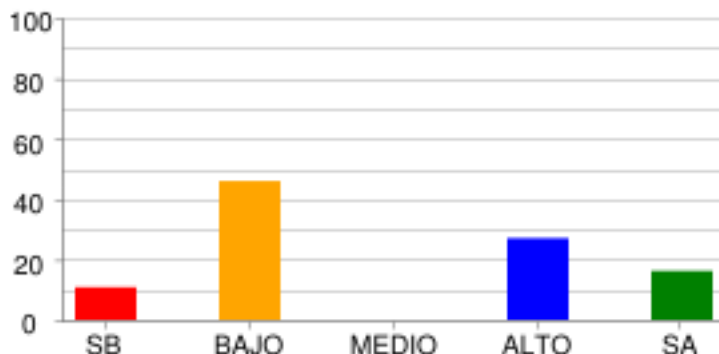

	SB	BAJO	MEDIO	ALTO	SA
% Estudiantes	10.81%	45.95%	0.0%	27.03%	16.22%
# Estudiantes	4	17	0	10	6

VOCABULARIO

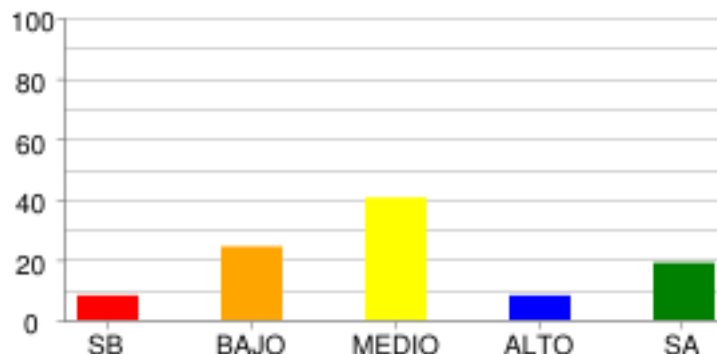

	SB	BAJO	MEDIO	ALTO	SA
% Estudiantes	8.11%	24.32%	40.54%	8.11%	18.92%
# Estudiantes	3	9	15	3	7

LECTURA CRÍTICA - LECTURA CRÍTICA

ARTICULACIÓN DE LAS PARTES DEL TEXTO PARA DARLE SENTIDO GLOBAL.

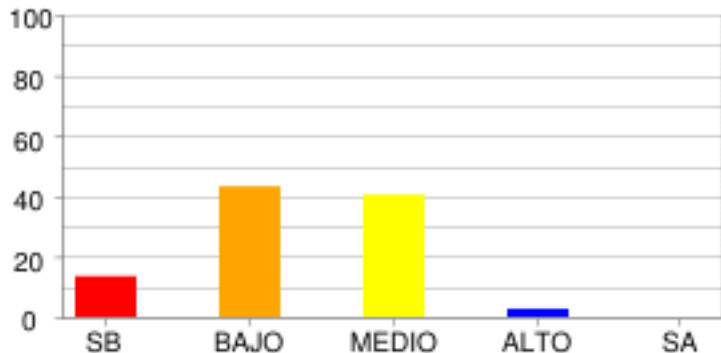

	SB	BAJO	MEDIO	ALTO	SA
% Estudiantes	13.51%	43.24%	40.54%	2.7%	0.0%
# Estudiantes	5	16	15	1	0

IDENTIFICACIÓN DE LOS CONTENIDOS EXPLÍCITOS

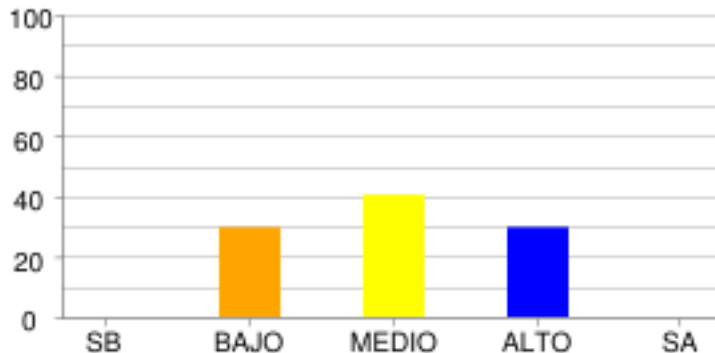

	SB	BAJO	MEDIO	ALTO	SA
% Estudiantes	0.0%	29.73%	40.54%	29.73%	0.0%
# Estudiantes	0	11	15	11	0

REFLEXIÓN Y EVALUACIÓN DEL CONTENIDO DE LOS TEXTOS.

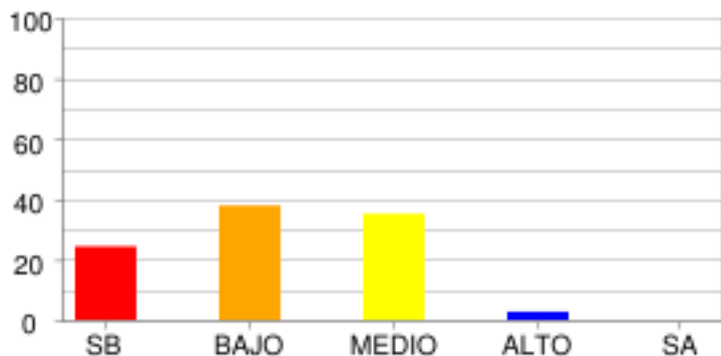

	SB	BAJO	MEDIO	ALTO	SA
% Estudiantes	24.32%	37.84%	35.14%	2.7%	0.0%
# Estudiantes	9	14	13	1	0

MATEMÁTICAS - MATEMÁTICAS

ALEATORIO

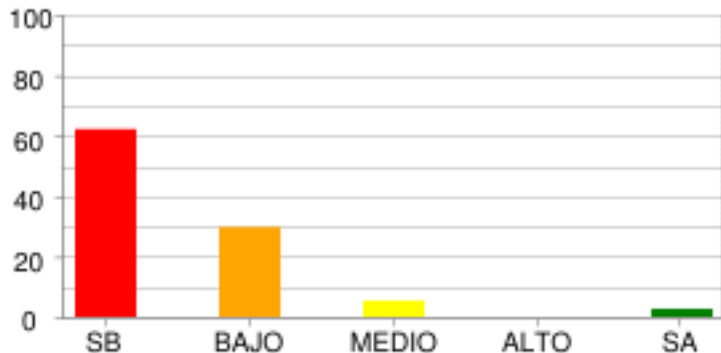

	SB	BAJO	MEDIO	ALTO	SA
% Estudiantes	62.16%	29.73%	5.41%	0.0%	2.7%
# Estudiantes	23	11	2	0	1

GEOMÉTRICO - MÉTRICO

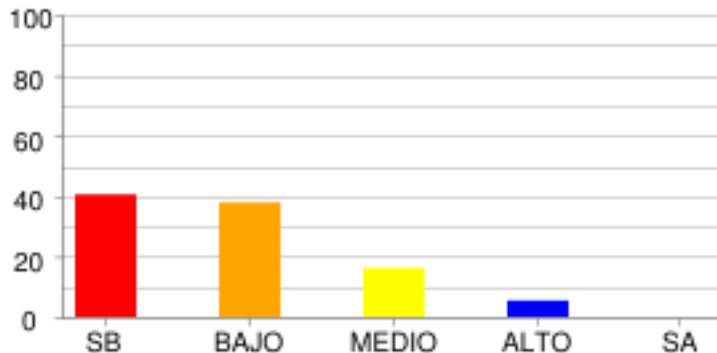

	SB	BAJO	MEDIO	ALTO	SA
% Estudiantes	40.54%	37.84%	16.22%	5.41%	0.0%
# Estudiantes	15	14	6	2	0

NUMÉRICO - VARIACIONAL

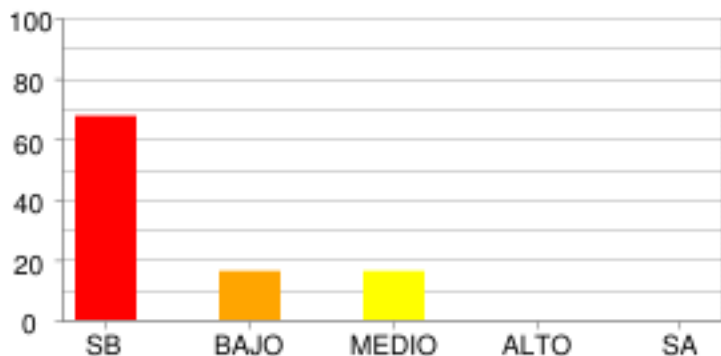

	SB	BAJO	MEDIO	ALTO	SA
% Estudiantes	67.57%	16.22%	16.22%	0.0%	0.0%
# Estudiantes	25	6	6	0	0

CIENCIAS NATURALES - CIENCIAS NATURALES

CIENCIA, TECNOLOGÍA Y SOCIEDAD

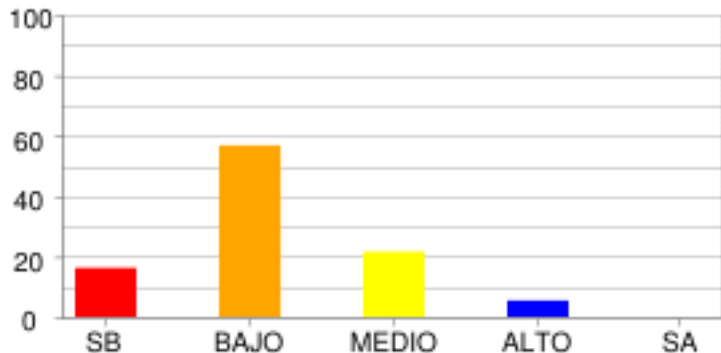

	SB	BAJO	MEDIO	ALTO	SA
% Estudiantes	16.22%	56.76%	21.62%	5.41%	0.0%
# Estudiantes	6	21	8	2	0

ENTORNO FÍSICO

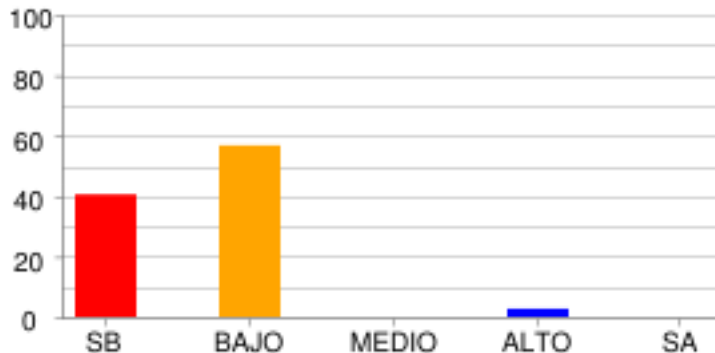

	SB	BAJO	MEDIO	ALTO	SA
% Estudiantes	40.54%	56.76%	0.0%	2.7%	0.0%
# Estudiantes	15	21	0	1	0

SOCIALES Y CIUDADANAS - CIENCIAS SOCIALES

COMPETENCIAS CIUDADANAS

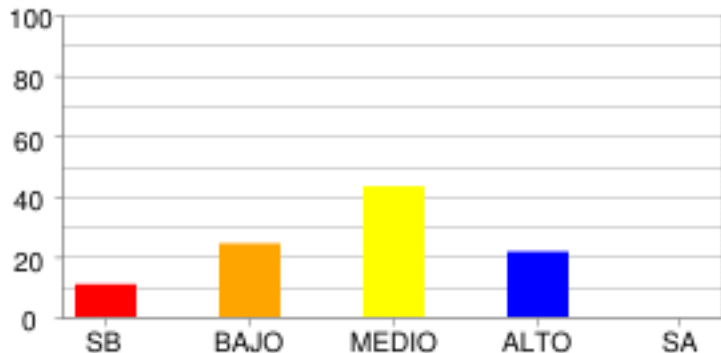

	SB	BAJO	MEDIO	ALTO	SA
% Estudiantes	10.81%	24.32%	43.24%	21.62%	0.0%
# Estudiantes	4	9	16	8	0

EL ESPACIO, EL TERRITORIO, EL AMBIENTE

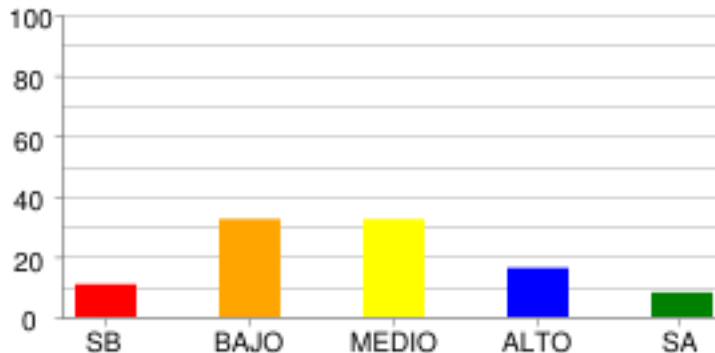

	SB	BAJO	MEDIO	ALTO	SA
% Estudiantes	10.81%	32.43%	32.43%	16.22%	8.11%
# Estudiantes	4	12	12	6	3

EL TIEMPO Y LAS CULTURAS

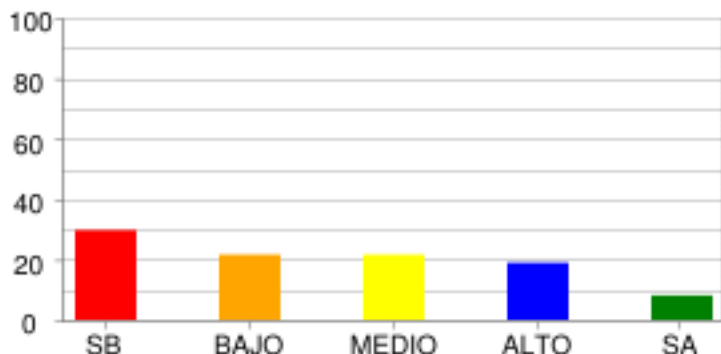

	SB	BAJO	MEDIO	ALTO	SA
% Estudiantes	29.73%	21.62%	21.62%	18.92%	8.11%
# Estudiantes	11	8	8	7	3

PODER, ECONOMÍA Y ORGANIZACIONES SOCIALES

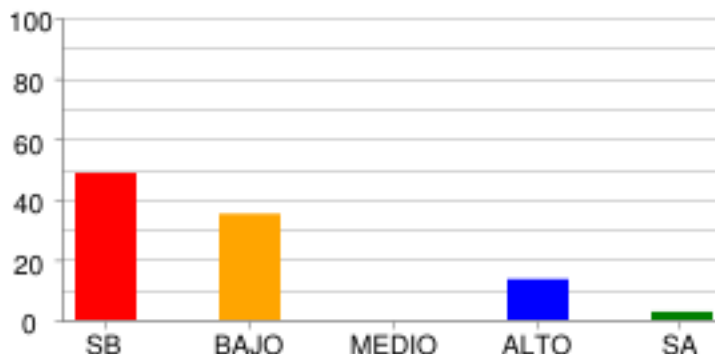

	SB	BAJO	MEDIO	ALTO	SA
% Estudiantes	48.65%	35.14%	0.0%	13.51%	2.7%
# Estudiantes	18	13	0	5	1

DISTRIBUCIÓN DE ESTUDIANTES POR NIVELES DE COMPETENCIA

LECTURA CRÍTICA

ARGUMENTATIVA

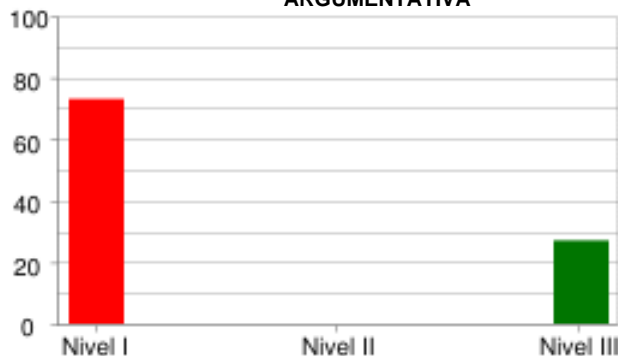

	Nivel I	Nivel II	Nivel III
% Estudiantes	72.97%	0.0%	27.03%
# Estudiantes	27	0	10

COMUNICATIVA

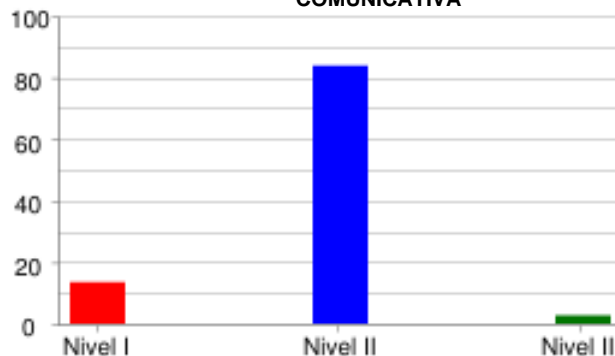

	Nivel I	Nivel II	Nivel III
% Estudiantes	13.51%	83.78%	2.7%
# Estudiantes	5	31	1

INTERPRETATIVA

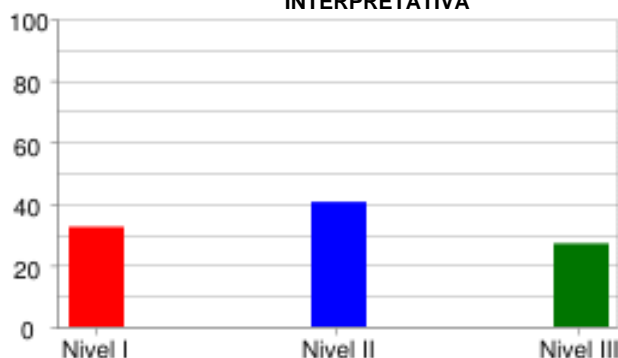

	Nivel I	Nivel II	Nivel III
% Estudiantes	32.43%	40.54%	27.03%
# Estudiantes	12	15	10

PROPOSITIVA

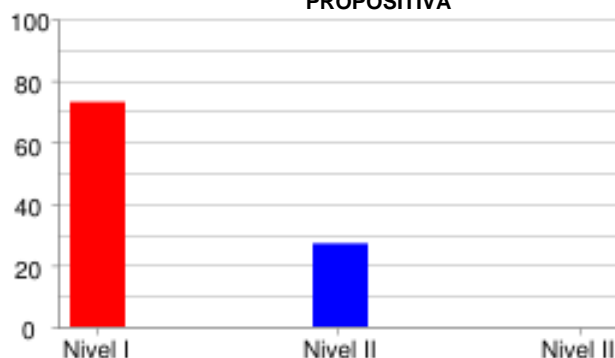

	Nivel I	Nivel II	Nivel III
% Estudiantes	72.97%	27.03%	0.0%
# Estudiantes	27	10	0

MATEMÁTICAS

FORMULACIÓN Y EJECUCIÓN



	Nivel I	Nivel II	Nivel III
% Estudiantes	97.3%	0.0%	2.7%
# Estudiantes	36	0	1

INTERPRETACIÓN Y REPRESENTACIÓN

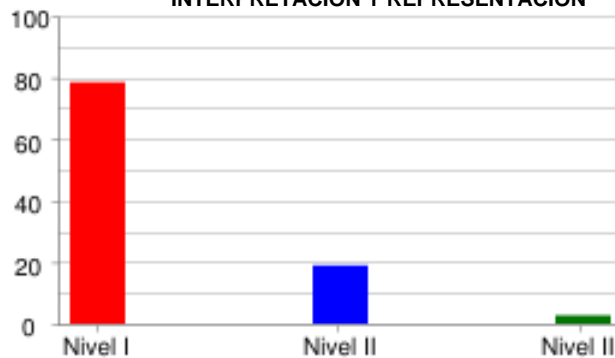

	Nivel I	Nivel II	Nivel III
% Estudiantes	78.38%	18.92%	2.7%
# Estudiantes	29	7	1

RAZONAMIENTO Y ARGUMENTACIÓN

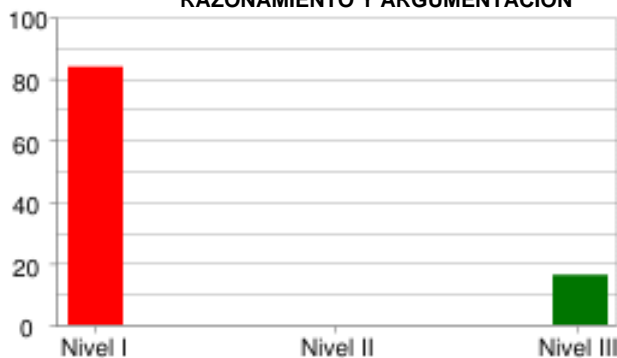

	Nivel I	Nivel II	Nivel III
% Estudiantes	83.78%	0.0%	16.22%
# Estudiantes	31	0	6

CIENCIAS NATURALES

EXPLICACIÓN DE FENÓMENOS



	Nivel I	Nivel II	Nivel III
% Estudiantes	91.89%	8.11%	0.0%
# Estudiantes	34	3	0

INDAGACIÓN

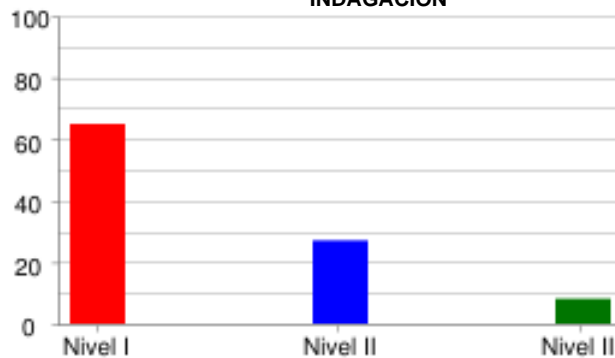

	Nivel I	Nivel II	Nivel III
% Estudiantes	64.86%	27.03%	8.11%
# Estudiantes	24	10	3

USO DEL CONOCIMIENTO CIENTÍFICO

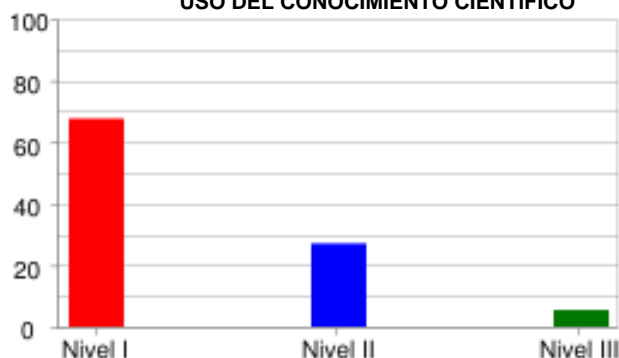

	Nivel I	Nivel II	Nivel III
% Estudiantes	67.57%	27.03%	5.41%
# Estudiantes	25	10	2

SOCIALES Y CIUDADANAS

INTERPRETACIÓN Y ANÁLISIS DE PERSPECTIVAS

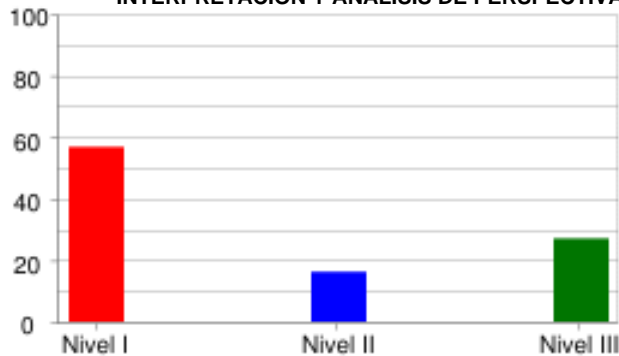

	Nivel I	Nivel II	Nivel III
% Estudiantes	56.76%	16.22%	27.03%
# Estudiantes	21	6	10

PENSAMIENTO REFLEXIVO Y SISTÉMICO

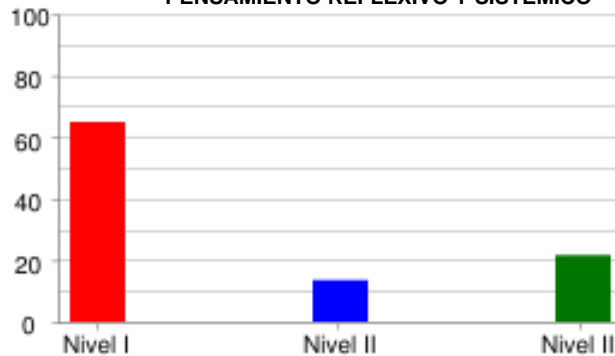

	Nivel I	Nivel II	Nivel III
% Estudiantes	64.86%	13.51%	21.62%
# Estudiantes	24	5	8

PENSAMIENTO SOCIAL



	Nivel I	Nivel II	Nivel III
% Estudiantes	64.86%	18.92%	16.22%
# Estudiantes	24	7	6

INGLÉS

LINGÜÍSTICA

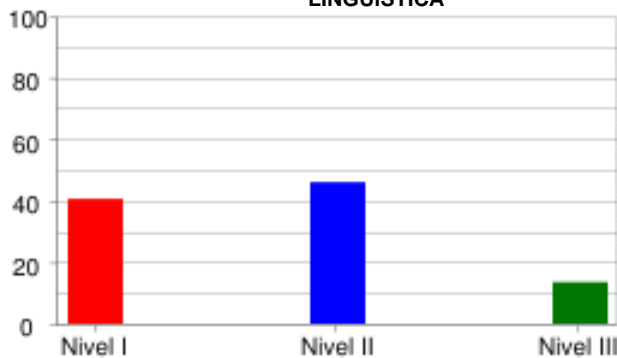

	Nivel I	Nivel II	Nivel III
% Estudiantes	40.54%	45.95%	13.51%
# Estudiantes	15	17	5

PRAGMÁTICA

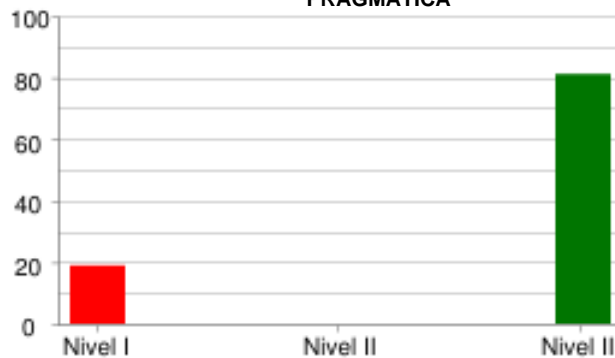

	Nivel I	Nivel II	Nivel III
% Estudiantes	18.92%	0.0%	81.08%
# Estudiantes	7	0	30

SOCIO-LINGÜÍSTICA



	Nivel I	Nivel II	Nivel III
% Estudiantes	56.76%	0.0%	43.24%
# Estudiantes	21	0	16

PRUEBA: MI META ES SABER 8-15-03
 INSTITUCIÓN: I. E. NORMAL SUPERIOR DE SINCELEJO

ÁREA: INGLÉS

INFORME DE INDICADORES Y ANÁLISIS DE RESPUESTAS

#	COMPETENCIAS	COMPONENTES	PORCENTAJE										ID
			A	B	C	D	E	F	G	H	NR		
1	PRAGMÁTICA	AVISOS	2.7	8.1	89.2	0.0	0.0	0.0	0.0	0.0	0.0	0.0	10.8
2	PRAGMÁTICA	AVISOS	16.2	37.8	45.9	0.0	0.0	0.0	0.0	0.0	0.0	0.0	54.1
3	PRAGMÁTICA	AVISOS	75.7	18.9	5.4	0.0	0.0	0.0	0.0	0.0	0.0	0.0	24.3
4	LINGÜÍSTICA	VOCABULARIO	2.7	27.0	16.2	37.8	2.7	13.5	0.0	0.0	0.0	0.0	62.2
5	LINGÜÍSTICA	VOCABULARIO	2.7	5.4	2.7	0.0	86.5	0.0	0.0	0.0	0.0	2.7	13.5
6	LINGÜÍSTICA	VOCABULARIO	32.4	18.9	21.6	21.6	0.0	2.7	0.0	0.0	0.0	2.7	67.6
7	LINGÜÍSTICA	VOCABULARIO	24.3	21.6	35.1	8.1	0.0	8.1	0.0	0.0	0.0	2.7	64.9
8	LINGÜÍSTICA	VOCABULARIO	32.4	27.0	16.2	10.8	0.0	10.8	0.0	0.0	0.0	2.7	73.0
9	SOCIO-LINGÜÍSTICA	COMUNICACIÓN	27.0	8.1	64.9	0.0	0.0	0.0	0.0	0.0	0.0	0.0	35.1
10	SOCIO-LINGÜÍSTICA	COMUNICACIÓN	27.0	18.9	54.1	0.0	0.0	0.0	0.0	0.0	0.0	0.0	45.9
11	SOCIO-LINGÜÍSTICA	COMUNICACIÓN	29.7	59.5	10.8	0.0	0.0	0.0	0.0	0.0	0.0	0.0	70.3
12	LINGÜÍSTICA	COMPLETAR TEXTOS	32.4	13.5	54.1	0.0	0.0	0.0	0.0	0.0	0.0	0.0	45.9
13	LINGÜÍSTICA	COMPLETAR TEXTOS	16.2	70.3	13.5	0.0	0.0	0.0	0.0	0.0	0.0	0.0	83.8
14	LINGÜÍSTICA	COMPLETAR TEXTOS	27.0	40.5	32.4	0.0	0.0	0.0	0.0	0.0	0.0	0.0	73.0
15	LINGÜÍSTICA	COMPLETAR TEXTOS	16.2	56.8	27.0	0.0	0.0	0.0	0.0	0.0	0.0	0.0	73.0
16	LINGÜÍSTICA	COMPLETAR TEXTOS	51.4	35.1	13.5	0.0	0.0	0.0	0.0	0.0	0.0	0.0	48.6

ID	NO ACERTARON LA RESPUESTA CORRECTA
NR	NO RESPONDIO

PRUEBA: MI META ES SABER 8-15-03
 INSTITUCIÓN: I. E. NORMAL SUPERIOR DE SINCELEJO

ÁREA: **LECTURA CRÍTICA**

INFORME DE INDICADORES Y ANÁLISIS DE RESPUESTAS

#	COMPETENCIAS	COMPONENTES	PORCENTAJE										ID
			A	B	C	D	E	F	G	H	NR		
17	PROPOSITIVA	ARTICULACIÓN DE LAS PA	29.7	16.2	51.4	2.7	0.0	0.0	0.0	0.0	0.0	0.0	48.6
18	INTERPRETATIVA	IDENTIFICACIÓN DE LOS	0.0	91.9	2.7	5.4	0.0	0.0	0.0	0.0	0.0	0.0	8.1
19	INTERPRETATIVA	IDENTIFICACIÓN DE LOS	67.6	8.1	13.5	10.8	0.0	0.0	0.0	0.0	0.0	0.0	32.4
20	INTERPRETATIVA	REFLEXIÓN Y EVALUACIÓN	59.5	8.1	8.1	24.3	0.0	0.0	0.0	0.0	0.0	0.0	75.7
21	ARGUMENTATIVA	REFLEXIÓN Y EVALUACIÓN	18.9	21.6	5.4	54.1	0.0	0.0	0.0	0.0	0.0	0.0	45.9
22	PROPOSITIVA	IDENTIFICACIÓN DE LOS	29.7	24.3	10.8	35.1	0.0	0.0	0.0	0.0	0.0	0.0	75.7
23	INTERPRETATIVA	ARTICULACIÓN DE LAS PA	5.4	13.5	5.4	75.7	0.0	0.0	0.0	0.0	0.0	0.0	94.6
24	PROPOSITIVA	ARTICULACIÓN DE LAS PA	10.8	5.4	13.5	70.3	0.0	0.0	0.0	0.0	0.0	0.0	29.7
25	PROPOSITIVA	ARTICULACIÓN DE LAS PA	2.7	2.7	10.8	83.8	0.0	0.0	0.0	0.0	0.0	0.0	97.3
26	PROPOSITIVA	REFLEXIÓN Y EVALUACIÓN	10.8	2.7	83.8	2.7	0.0	0.0	0.0	0.0	0.0	0.0	97.3
27	COMUNICATIVA	REFLEXIÓN Y EVALUACIÓN	2.7	5.4	5.4	86.5	0.0	0.0	0.0	0.0	0.0	0.0	13.5
28	ARGUMENTATIVA	IDENTIFICACIÓN DE LOS	18.9	2.7	62.2	16.2	0.0	0.0	0.0	0.0	0.0	0.0	83.8
29	PROPOSITIVA	REFLEXIÓN Y EVALUACIÓN	10.8	18.9	8.1	62.2	0.0	0.0	0.0	0.0	0.0	0.0	81.1
30	PROPOSITIVA	REFLEXIÓN Y EVALUACIÓN	10.8	70.3	13.5	5.4	0.0	0.0	0.0	0.0	0.0	0.0	86.5
31	COMUNICATIVA	ARTICULACIÓN DE LAS PA	10.8	2.7	78.4	8.1	0.0	0.0	0.0	0.0	0.0	0.0	97.3
32	ARGUMENTATIVA	REFLEXIÓN Y EVALUACIÓN	8.1	59.5	24.3	8.1	0.0	0.0	0.0	0.0	0.0	0.0	75.7

ID	NO ACERTARON LA RESPUESTA CORRECTA
NR	NO RESPONDIO

PRUEBA: MI META ES SABER 8-15-03
 INSTITUCIÓN: I. E. NORMAL SUPERIOR DE SINCELEJO

ÁREA: MATEMÁTICAS

INFORME DE INDICADORES Y ANÁLISIS DE RESPUESTAS

#	COMPETENCIAS	COMPONENTES	PORCENTAJE										ID
			A	B	C	D	E	F	G	H	NR		
33	FORMULACIÓN Y EJECUCIÓN	ALEATORIO	35.1	24.3	16.2	24.3	0.0	0.0	0.0	0.0	0.0	0.0	75.7
34	INTERPRETACIÓN Y REPRESENTACIÓN	ALEATORIO	27.0	40.5	21.6	10.8	0.0	0.0	0.0	0.0	0.0	0.0	73.0
35	FORMULACIÓN Y EJECUCIÓN	ALEATORIO	35.1	29.7	10.8	24.3	0.0	0.0	0.0	0.0	0.0	0.0	75.7
36	INTERPRETACIÓN Y REPRESENTACIÓN	GEOMÉTRICO - MÉTRICO	0.0	43.2	13.5	43.2	0.0	0.0	0.0	0.0	0.0	0.0	56.8
37	INTERPRETACIÓN Y REPRESENTACIÓN	GEOMÉTRICO - MÉTRICO	43.2	24.3	13.5	18.9	0.0	0.0	0.0	0.0	0.0	0.0	86.5
38	FORMULACIÓN Y EJECUCIÓN	GEOMÉTRICO - MÉTRICO	51.4	21.6	18.9	8.1	0.0	0.0	0.0	0.0	0.0	0.0	78.4
39	INTERPRETACIÓN Y REPRESENTACIÓN	ALEATORIO	18.9	40.5	18.9	21.6	0.0	0.0	0.0	0.0	0.0	0.0	81.1
40	FORMULACIÓN Y EJECUCIÓN	ALEATORIO	10.8	29.7	40.5	18.9	0.0	0.0	0.0	0.0	0.0	0.0	89.2
41	FORMULACIÓN Y EJECUCIÓN	NUMÉRICO - VARIACIONAL	13.5	45.9	29.7	10.8	0.0	0.0	0.0	0.0	0.0	0.0	86.5
42	INTERPRETACIÓN Y REPRESENTACIÓN	NUMÉRICO - VARIACIONAL	35.1	18.9	24.3	21.6	0.0	0.0	0.0	0.0	0.0	0.0	78.4
43	RAZONAMIENTO Y ARGUMENTACIÓN	NUMÉRICO - VARIACIONAL	21.6	16.2	37.8	24.3	0.0	0.0	0.0	0.0	0.0	0.0	83.8
44	RAZONAMIENTO Y ARGUMENTACIÓN	NUMÉRICO - VARIACIONAL	21.6	10.8	32.4	35.1	0.0	0.0	0.0	0.0	0.0	0.0	78.4
45	RAZONAMIENTO Y ARGUMENTACIÓN	NUMÉRICO - VARIACIONAL	35.1	18.9	32.4	13.5	0.0	0.0	0.0	0.0	0.0	0.0	81.1
46	INTERPRETACIÓN Y REPRESENTACIÓN	NUMÉRICO - VARIACIONAL	2.7	21.6	40.5	35.1	0.0	0.0	0.0	0.0	0.0	0.0	64.9
47	FORMULACIÓN Y EJECUCIÓN	GEOMÉTRICO - MÉTRICO	24.3	40.5	27.0	8.1	0.0	0.0	0.0	0.0	0.0	0.0	91.9
48	INTERPRETACIÓN Y REPRESENTACIÓN	ALEATORIO	16.2	24.3	21.6	37.8	0.0	0.0	0.0	0.0	0.0	0.0	78.4

ID	NO ACERTARON LA RESPUESTA CORRECTA
NR	NO RESPONDIO

PRUEBA: MI META ES SABER 8-15-03 ÁREA: CIENCIAS NATURALES
 INSTITUCIÓN: I. E. NORMAL SUPERIOR DE SINCELEJO

INFORME DE INDICADORES Y ANÁLISIS DE RESPUESTAS

#	COMPETENCIAS	COMPONENTES	PORCENTAJE										ID
			A	B	C	D	E	F	G	H	NR		
49	EXPLICACIÓN DE FENÓMEN	ENTORNO FÍSICO	21.6	48.6	21.6	8.1	0.0	0.0	0.0	0.0	0.0	0.0	78.4
50	USO DEL CONOCIMIENTO C	ENTORNO FÍSICO	8.1	29.7	45.9	16.2	0.0	0.0	0.0	0.0	0.0	0.0	70.3
51	INDAGACIÓN	ENTORNO FÍSICO	27.0	13.5	54.1	5.4	0.0	0.0	0.0	0.0	0.0	0.0	45.9
52	INDAGACIÓN	ENTORNO FÍSICO	37.8	27.0	16.2	18.9	0.0	0.0	0.0	0.0	0.0	0.0	81.1
53	EXPLICACIÓN DE FENÓMEN	ENTORNO FÍSICO	37.8	8.1	37.8	16.2	0.0	0.0	0.0	0.0	0.0	0.0	91.9
54	USO DEL CONOCIMIENTO C	ENTORNO FÍSICO	13.5	27.0	27.0	32.4	0.0	0.0	0.0	0.0	0.0	0.0	73.0
55	EXPLICACIÓN DE FENÓMEN	ENTORNO FÍSICO	18.9	40.5	10.8	29.7	0.0	0.0	0.0	0.0	0.0	0.0	89.2
56	INDAGACIÓN	ENTORNO FÍSICO	10.8	21.6	37.8	29.7	0.0	0.0	0.0	0.0	0.0	0.0	89.2
57	INDAGACIÓN	CIENCIA, TECNOLOGÍA Y	37.8	13.5	27.0	21.6	0.0	0.0	0.0	0.0	0.0	0.0	62.2
58	USO DEL CONOCIMIENTO C	CIENCIA, TECNOLOGÍA Y	24.3	29.7	35.1	10.8	0.0	0.0	0.0	0.0	0.0	0.0	75.7
59	USO DEL CONOCIMIENTO C	CIENCIA, TECNOLOGÍA Y	29.7	27.0	21.6	21.6	0.0	0.0	0.0	0.0	0.0	0.0	73.0
60	INDAGACIÓN	CIENCIA, TECNOLOGÍA Y	18.9	43.2	27.0	10.8	0.0	0.0	0.0	0.0	0.0	0.0	73.0
61	INDAGACIÓN	CIENCIA, TECNOLOGÍA Y	18.9	18.9	16.2	45.9	0.0	0.0	0.0	0.0	0.0	0.0	54.1
62	EXPLICACIÓN DE FENÓMEN	CIENCIA, TECNOLOGÍA Y	51.4	18.9	18.9	10.8	0.0	0.0	0.0	0.0	0.0	0.0	81.1
63	USO DEL CONOCIMIENTO C	CIENCIA, TECNOLOGÍA Y	21.6	21.6	51.4	5.4	0.0	0.0	0.0	0.0	0.0	0.0	48.6
64	USO DEL CONOCIMIENTO C	CIENCIA, TECNOLOGÍA Y	37.8	18.9	32.4	10.8	0.0	0.0	0.0	0.0	0.0	0.0	81.1

ID	NO ACERTARON LA RESPUESTA CORRECTA
NR	NO RESPONDIO

PRUEBA: MI META ES SABER 8-15-03
 INSTITUCIÓN: I. E. NORMAL SUPERIOR DE SINCELEJO

ÁREA: **SOCIALES Y CIUDADANAS**

INFORME DE INDICADORES Y ANÁLISIS DE RESPUESTAS

#	COMPETENCIAS	COMPONENTES	PORCENTAJE									ID
			A	B	C	D	E	F	G	H	NR	
65	INTERPRETACIÓN Y ANÁLI	EL ESPACIO, EL TERRITO	37.8	10.8	32.4	18.9	0.0	0.0	0.0	0.0	0.0	62.2
66	PENSAMIENTO REFLEXIVO	EL ESPACIO, EL TERRITO	18.9	37.8	21.6	21.6	0.0	0.0	0.0	0.0	0.0	62.2
67	PENSAMIENTO REFLEXIVO	PODER, ECONOMÍA Y ORGA	27.0	21.6	24.3	27.0	0.0	0.0	0.0	0.0	0.0	73.0
68	PENSAMIENTO SOCIAL	PODER, ECONOMÍA Y ORGA	27.0	40.5	10.8	21.6	0.0	0.0	0.0	0.0	0.0	89.2
69	PENSAMIENTO REFLEXIVO	EL TIEMPO Y LAS CULTUR	35.1	21.6	32.4	10.8	0.0	0.0	0.0	0.0	0.0	64.9
70	INTERPRETACIÓN Y ANÁLI	EL TIEMPO Y LAS CULTUR	13.5	24.3	29.7	32.4	0.0	0.0	0.0	0.0	0.0	67.6
71	PENSAMIENTO SOCIAL	COMPETENCIAS CIUDADANA	2.7	29.7	51.4	16.2	0.0	0.0	0.0	0.0	0.0	48.6
72	PENSAMIENTO SOCIAL	COMPETENCIAS CIUDADANA	32.4	35.1	29.7	2.7	0.0	0.0	0.0	0.0	0.0	64.9
73	PENSAMIENTO REFLEXIVO	EL ESPACIO, EL TERRITO	24.3	21.6	35.1	18.9	0.0	0.0	0.0	0.0	0.0	64.9
74	PENSAMIENTO REFLEXIVO	EL ESPACIO, EL TERRITO	13.5	24.3	35.1	27.0	0.0	0.0	0.0	0.0	0.0	64.9
75	INTERPRETACIÓN Y ANÁLI	EL TIEMPO Y LAS CULTUR	32.4	40.5	21.6	5.4	0.0	0.0	0.0	0.0	0.0	59.5
76	INTERPRETACIÓN Y ANÁLI	EL TIEMPO Y LAS CULTUR	45.9	27.0	18.9	8.1	0.0	0.0	0.0	0.0	0.0	54.1
77	PENSAMIENTO REFLEXIVO	PODER, ECONOMÍA Y ORGA	13.5	32.4	29.7	24.3	0.0	0.0	0.0	0.0	0.0	67.6
78	PENSAMIENTO SOCIAL	COMPETENCIAS CIUDADANA	2.7	18.9	59.5	18.9	0.0	0.0	0.0	0.0	0.0	40.5
79	PENSAMIENTO SOCIAL	COMPETENCIAS CIUDADANA	29.7	27.0	16.2	27.0	0.0	0.0	0.0	0.0	0.0	70.3
80	PENSAMIENTO SOCIAL	EL ESPACIO, EL TERRITO	18.9	24.3	32.4	24.3	0.0	0.0	0.0	0.0	0.0	67.6

ID	NO ACERTARON LA RESPUESTA CORRECTA
NR	NO RESPONDIO