

INFORME DE ASIGNATURAS (GENERAL)

INSTITUCIÓN: I. E. NORMAL SUPERIOR DE SINCELEJO
PRUEBA: MI META ES SABER 8-15-03

CIUDAD: SINCELEJO
FECHA: 29 / OCTUBRE / 2015

GRUPO	NOMBRE	PUESTO				NÚCLEO COMÚN				
		CAT	PROMEDIO	GRA	GRU	ALC	AMT	ACN	ASC	AI
8°4	GONZALEZ BARRIOS JOSE MANUEL	S	280	1	1	38	44	63	75	69
8°4	GONZALEZ PALENCIA JESUS DAVID	S	279	2	2	50	50	69	50	69
8°4	GONZALEZ MENDEZ YULIETH KATERINE	M	248	5	3	31	38	56	75	44
8°4	MENDEZ ROMERO LUISA SARAI	M	238	6	4	38	38	56	56	56
8°4	GALVIS VERBEL IVON LUCIA	M	233	8	5	38	31	56	56	63
8°4	MERCADO ESTRADA DANIELA	M	233	9	6	31	38	56	50	81
8°4	PATERNINA DEL TORO SOFIA ALEJANDRA	M	228	13	7	31	38	50	56	69
8°4	MEZA PEREZ CARLOS ANDRES	M	225	14	8	38	38	38	56	75
8°4	TORRES HERNANDEZ SHERINA	M	225	15	9	13	56	38	69	56
8°4	GOMEZ NARANJO SHAIRA MELISA	M	220	16	10	44	13	50	63	63
8°4	MORENO VERGARA ADRIAN FELIPE	M	219	17	11	38	44	25	56	81
8°4	LOPEZ ESPAÑA DUVAN SEBASTIAN	M	217	19	12	44	50	25	44	75
8°4	VERGARA BARRIOS JADER JOSE	M	210	26	13	31	44	38	50	56
8°4	VERGARA QUIROZ GABRIELA	M	210	27	14	25	38	31	75	38
8°4	QUINTERO ARROYO GABRIELA	M	208	29	15	31	38	50	38	69
8°4	PINEDO ARRIETA VANESSA	M	205	35	16	31	44	38	44	63
8°4	PARRA SARMIENTO FRANCISCO JAVIER	M	202	39	17	31	31	50	44	56
8°4	MADERA QUIROZ MARIA MARCELA	M	198	42	18	38	25	38	44	81
8°4	IRIARTE GUEVARA MARIA CAMILA	M	197	45	19	44	19	31	56	63
8°4	IBAÑEZ RODRIGUEZ KATHERINE	M	196	47	20	38	19	44	50	56
8°4	RAMOS NAVAS ANDREA CAROLINA	M	192	53	21	25	44	38	38	63
8°4	CARDENAS MERCADO MARIA PAULA	M	185	70	22	38	38	19	44	63
8°4	VILLAMIL LASTRE MAROLY ESTELLA	M	183	72	23	38	50	25	19	81
8°4	MONTES AYALA NATHALIE PAOLA	M	181	78	24	31	31	38	38	56

INFORME DE ASIGNATURAS (GENERAL)

INSTITUCIÓN: I. E. NORMAL SUPERIOR DE SINCELEJO
PRUEBA: MI META ES SABER 8-15-03

CIUDAD: SINCELEJO
FECHA: 29 / OCTUBRE / 2015

GRUPO	NOMBRE	PUESTO				NÚCLEO COMÚN				
		CAT	PROMEDIO	GRA	GRU	ALC	AMT	ACN	ASC	AI
8°4	MONTENEGRO BOHORQUEZ ROSA MARIA	M	176	93	25	31	19	38	56	25
8°4	DE LA ROSA PATERNINA MARIA CAMILA	M	174	97	26	38	25	25	44	56
8°4	MORALES PEREZ MARIA ESTHER	M	167	113	27	44	44	19	31	19
8°4	ANILLO MONTERROSA KARINA ANDREA	M	163	117	28	31	6	38	50	50
8°4	BLANCO LOPEZ XILENA	M	162	120	29	44	31	13	38	44
8°4	ORTIZ GARCIA DANA CANDELARIA	M	156	135	30	31	25	31	25	69
8°4	PEREZ VERGARA YULIANA ANDREA	M	141	170	31	19	38	19	19	81
8°4	CASTELLANOS SANTOS XIMENA	M	127	203	32	31	25	19	25	31
PROMEDIOS			202.44			34.4	34.6	38.1	47.9	60.0

DETALLE INFORME DE ASIGNATURAS (GENERAL)**INSTITUCIÓN:** I. E. NORMAL SUPERIOR DE SINCELEJO
PRUEBA: MI META ES SABER 8-15-03**CIUDAD:** SINCELEJO
FECHA: 29 / OCTUBRE / 2015

SIGLA	ASIGNATURA	CANT. PREGUNTAS
LC	LECTURA CRÍTICA	16
MT	MATEMÁTICAS	16
CN	CIENCIAS NATURALES	16
CS	CIENCIAS SOCIALES	16
I	INGLÉS	16

GRAFICOS COMPARATIVOS

INSTITUCIÓN: I. E. NORMAL SUPERIOR DE SINCELEJO
PRUEBA: MI META ES SABER 8-15-03

CIUDAD: SINCELEJO
FECHA: OCTUBRE 29 DE 2015

PROMEDIOS PRUEBA VS NACIONAL

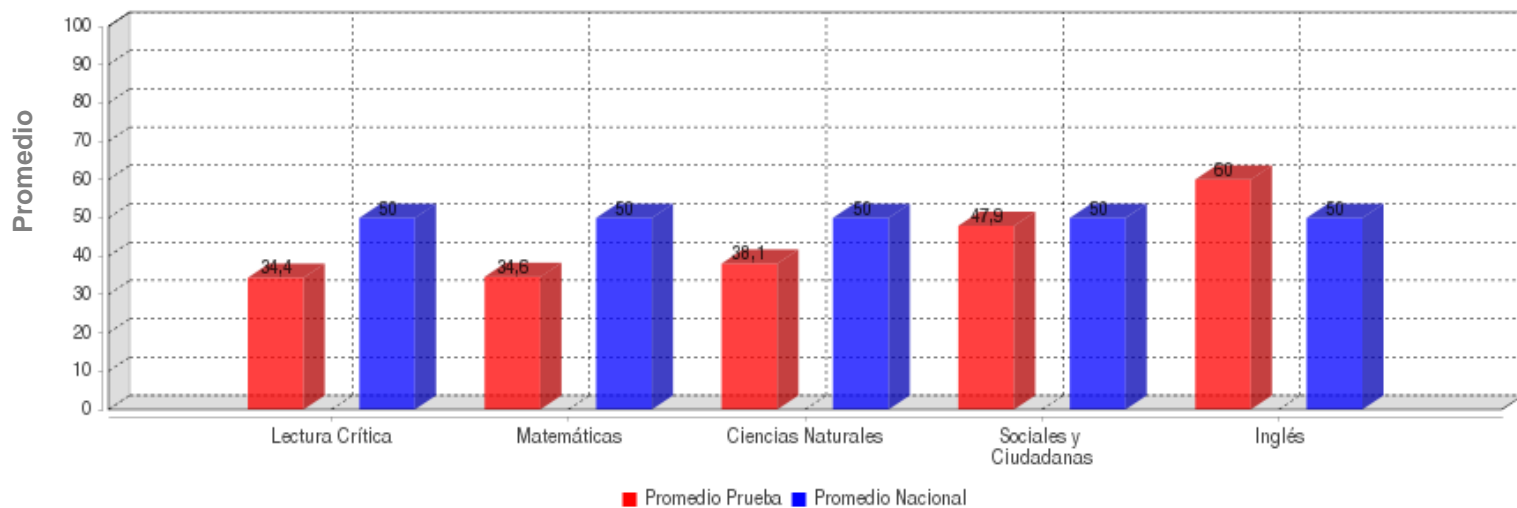

	LECTURA CRÍTICA	MATEMÁTICAS	CIENCIAS NATURALES	SOCIALES Y CIUDADANA	INGLÉS
PROMEDIO	34.4	34.6	38.1	47.9	60.0
PROM. NACIONAL	50.0	50.0	50.0	50.0	50.0

DESVIACIONES PRUEBA VS NACIONAL

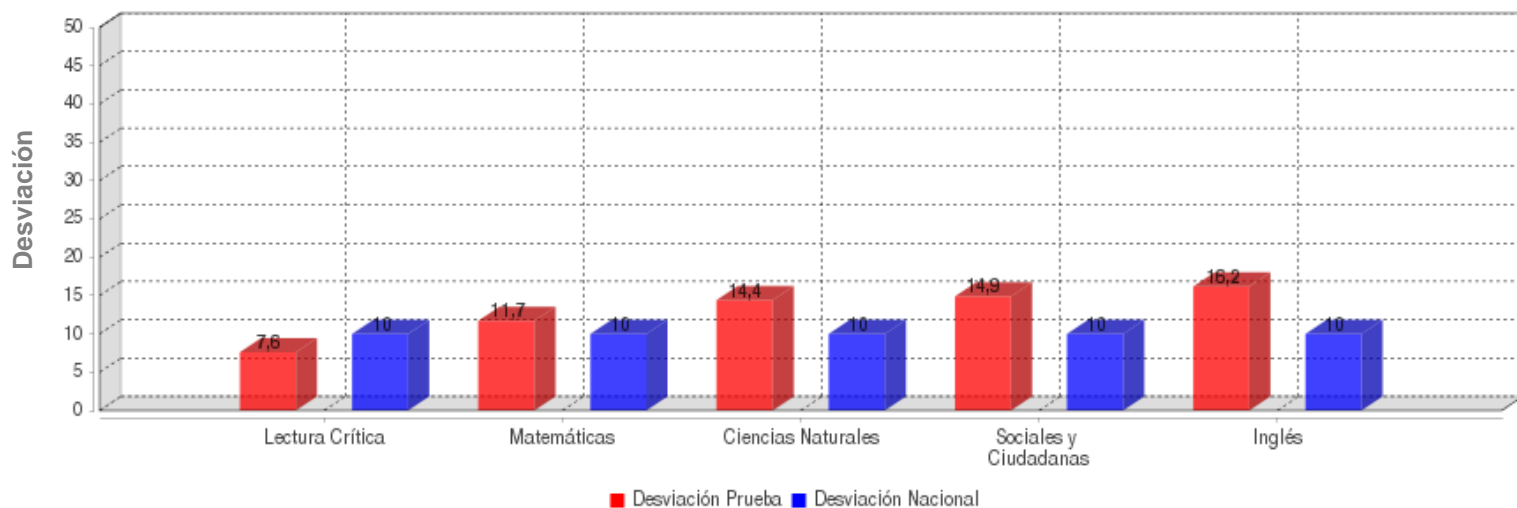

	LECTURA CRÍTICA	MATEMÁTICAS	CIENCIAS NATURALES	SOCIALES Y CIUDADANA	INGLÉS
DESVIACIÓN	7.6	11.7	14.4	14.9	16.2
DESV. NACIONAL	10.0	10.0	10.0	10.0	10.0

GRAFICOS COMPARATIVOS

INSTITUCIÓN: I. E. NORMAL SUPERIOR DE SINCELEJO
PRUEBA: MI META ES SABER 8-15-03

CIUDAD: SINCELEJO
FECHA: OCTUBRE 29 DE 2015

MÁXIMOS Y MÍNIMOS

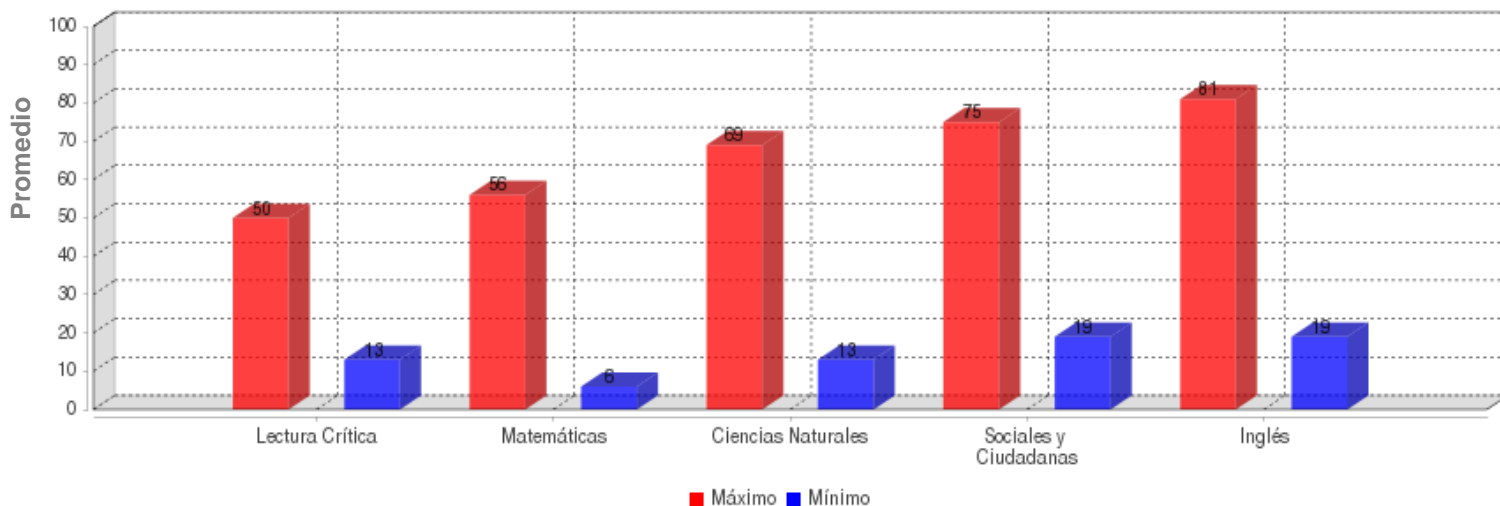

	LECTURA CRÍTICA	MATEMÁTICAS	CIENCIAS NATURALES	SOCIALES Y CIUDADANA	INGLÉS
MÁXIMO	50.0	56.0	69.0	75.0	81.0
MÍNIMO	13.0	6.0	13.0	19.0	19.0

PROMEDIOS ASIGNATURAS

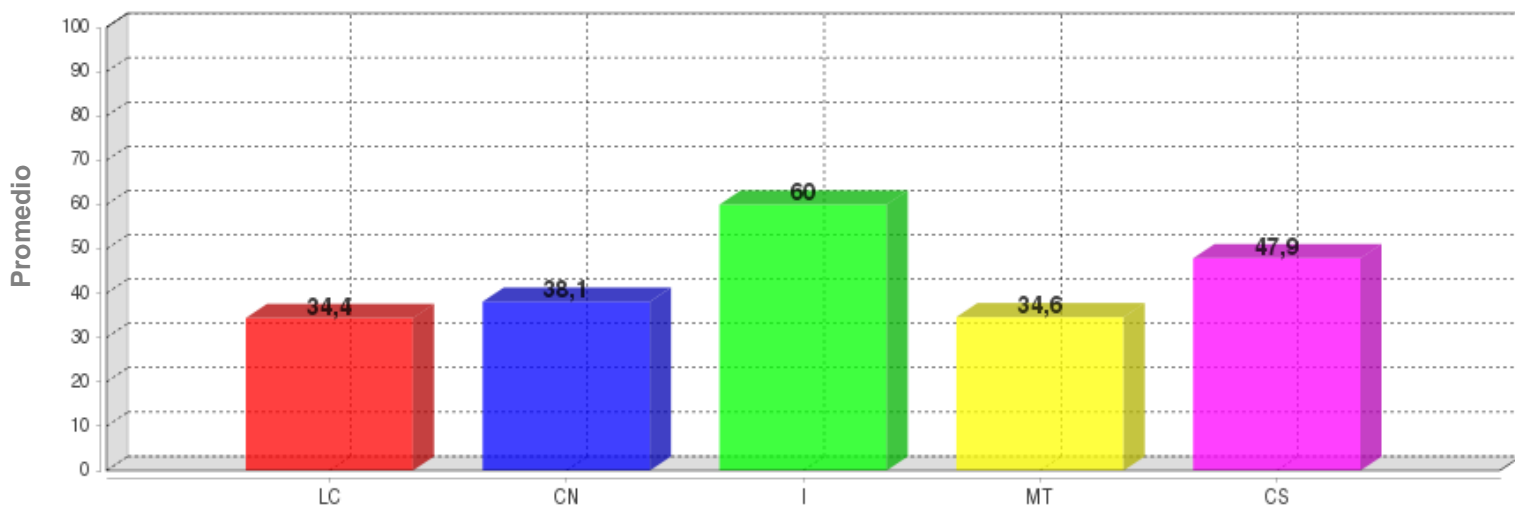

	LC	CN	I	MT	CS
PROMEDIO	34.4	38.1	60.0	34.6	47.9

DISTRIBUCIÓN DE ESTUDIANTES POR NIVELES DE COMPONENTES

INGLÉS - INGLÉS

AVISOS

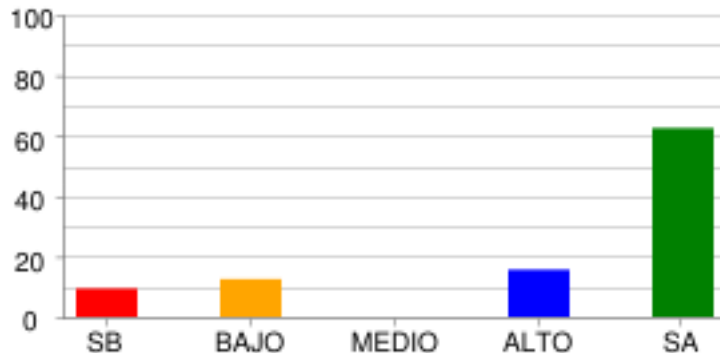

	SB	BAJO	MEDIO	ALTO	SA
% Estudiantes	9.38%	12.5%	0.0%	15.63%	62.5%
# Estudiantes	3	4	0	5	20

COMPLETAR TEXTOS

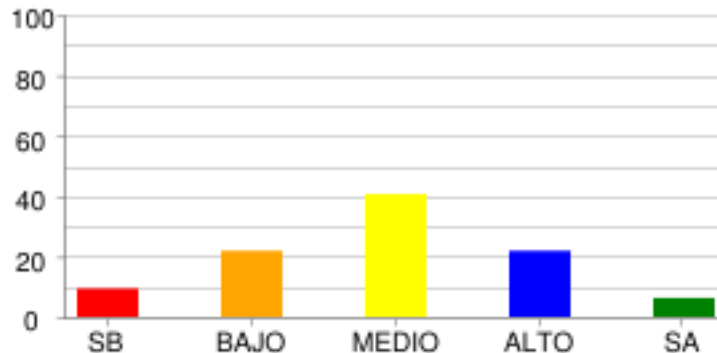

	SB	BAJO	MEDIO	ALTO	SA
% Estudiantes	9.38%	21.88%	40.63%	21.88%	6.25%
# Estudiantes	3	7	13	7	2

COMUNICACIÓN

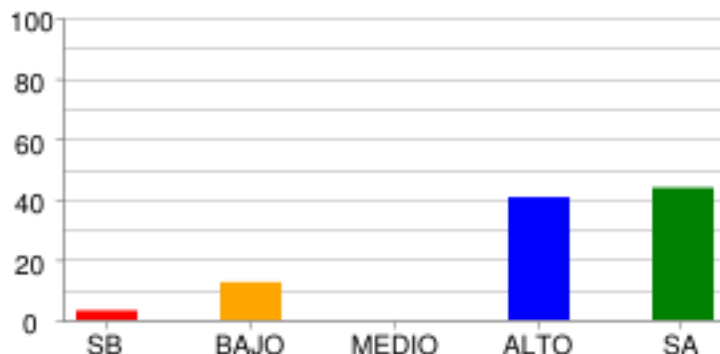

	SB	BAJO	MEDIO	ALTO	SA
% Estudiantes	3.13%	12.5%	0.0%	40.63%	43.75%
# Estudiantes	1	4	0	13	14

VOCABULARIO

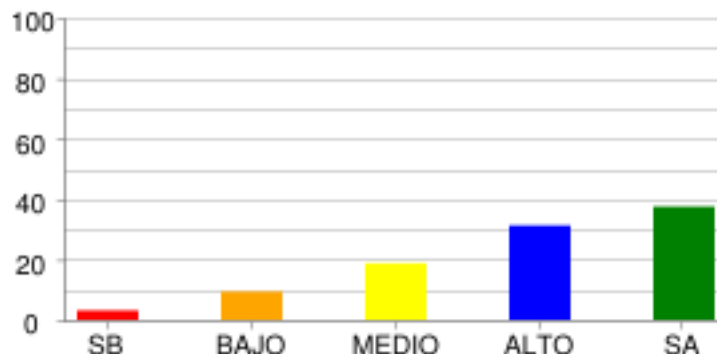

	SB	BAJO	MEDIO	ALTO	SA
% Estudiantes	3.13%	9.38%	18.75%	31.25%	37.5%
# Estudiantes	1	3	6	10	12

LECTURA CRÍTICA - LECTURA CRÍTICA

ARTICULACIÓN DE LAS PARTES DEL TEXTO PARA DARLE SENTIDO GLOBAL.

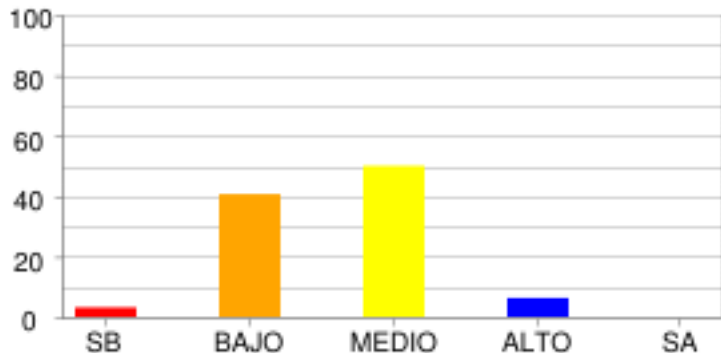

	SB	BAJO	MEDIO	ALTO	SA
% Estudiantes	3.13%	40.63%	50.0%	6.25%	0.0%
# Estudiantes	1	13	16	2	0

IDENTIFICACIÓN DE LOS CONTENIDOS EXPLÍCITOS

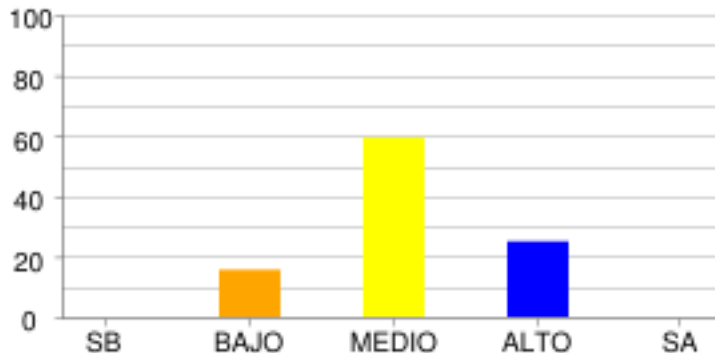

	SB	BAJO	MEDIO	ALTO	SA
% Estudiantes	0.0%	15.63%	59.38%	25.0%	0.0%
# Estudiantes	0	5	19	8	0

REFLEXIÓN Y EVALUACIÓN DEL CONTENIDO DE LOS TEXTOS.

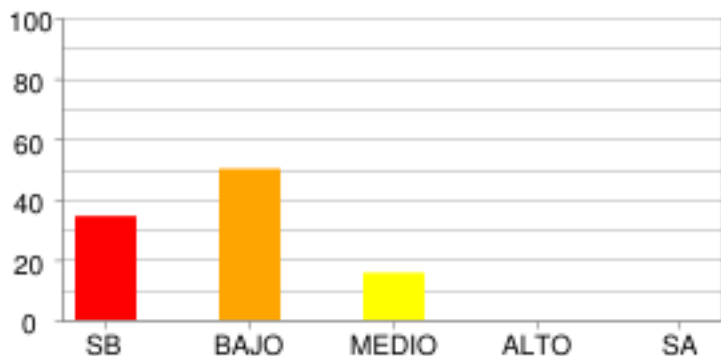

	SB	BAJO	MEDIO	ALTO	SA
% Estudiantes	34.38%	50.0%	15.63%	0.0%	0.0%
# Estudiantes	11	16	5	0	0

MATEMÁTICAS - MATEMÁTICAS

ALEATORIO

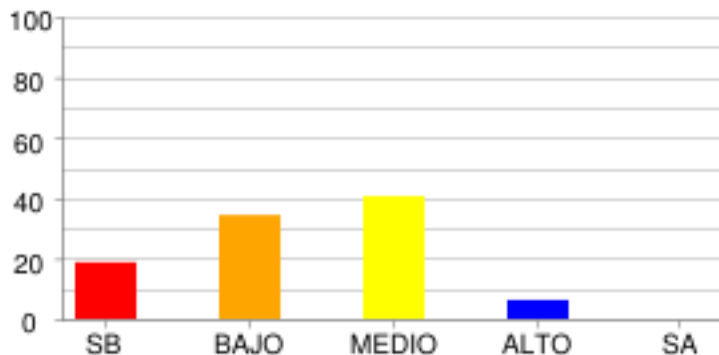

	SB	BAJO	MEDIO	ALTO	SA
% Estudiantes	18.75%	34.38%	40.63%	6.25%	0.0%
# Estudiantes	6	11	13	2	0

GEOMÉTRICO - MÉTRICO

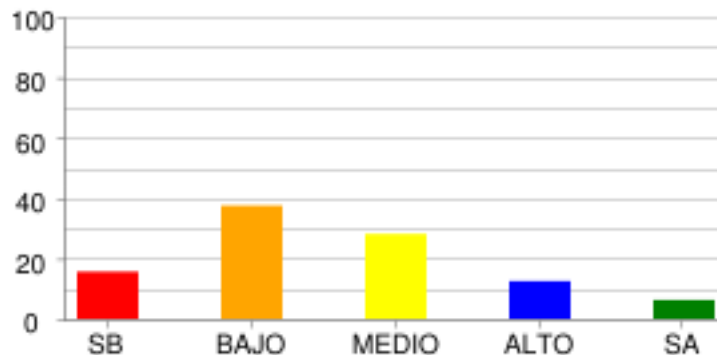

	SB	BAJO	MEDIO	ALTO	SA
% Estudiantes	15.63%	37.5%	28.13%	12.5%	6.25%
# Estudiantes	5	12	9	4	2

NUMÉRICO - VARIACIONAL

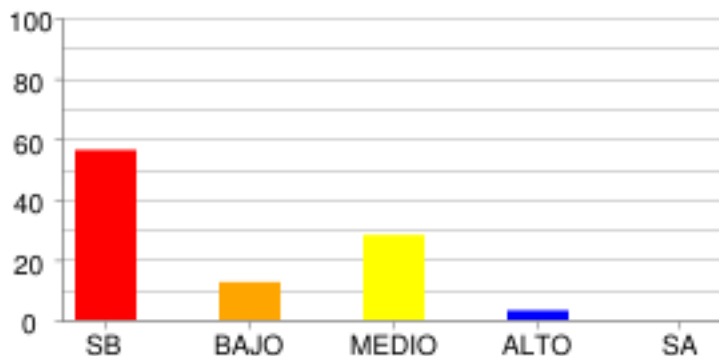

	SB	BAJO	MEDIO	ALTO	SA
% Estudiantes	56.25%	12.5%	28.13%	3.13%	0.0%
# Estudiantes	18	4	9	1	0

CIENCIAS NATURALES - CIENCIAS NATURALES

CIENCIA, TECNOLOGÍA Y SOCIEDAD

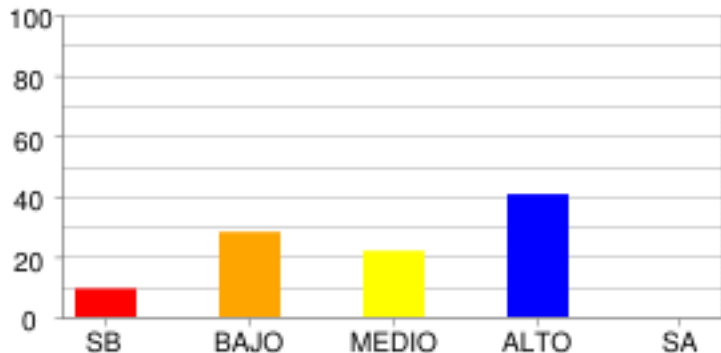

	SB	BAJO	MEDIO	ALTO	SA
% Estudiantes	9.38%	28.13%	21.88%	40.63%	0.0%
# Estudiantes	3	9	7	13	0

ENTORNO FÍSICO

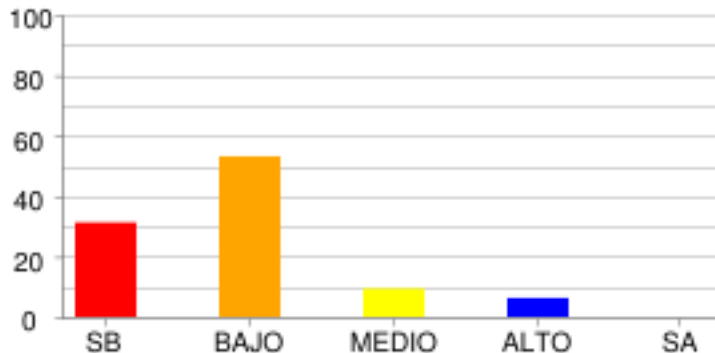

	SB	BAJO	MEDIO	ALTO	SA
% Estudiantes	31.25%	53.13%	9.38%	6.25%	0.0%
# Estudiantes	10	17	3	2	0

SOCIALES Y CIUDADANAS - CIENCIAS SOCIALES

COMPETENCIAS CIUDADANAS

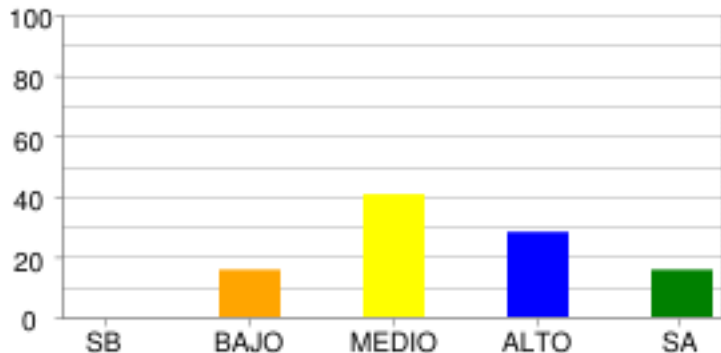

	SB	BAJO	MEDIO	ALTO	SA
% Estudiantes	0.0%	15.63%	40.63%	28.13%	15.63%
# Estudiantes	0	5	13	9	5

EL ESPACIO, EL TERRITORIO, EL AMBIENTE

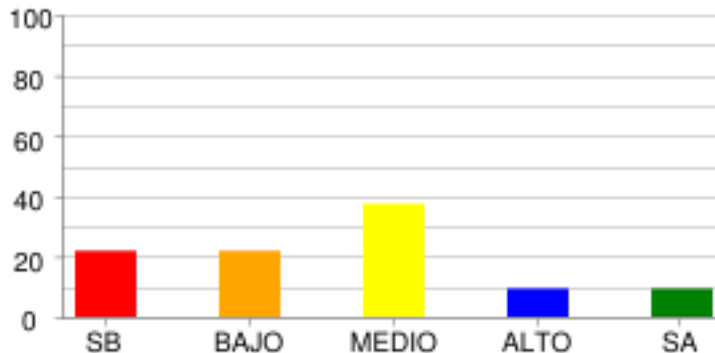

	SB	BAJO	MEDIO	ALTO	SA
% Estudiantes	21.88%	21.88%	37.5%	9.38%	9.38%
# Estudiantes	7	7	12	3	3

EL TIEMPO Y LAS CULTURAS

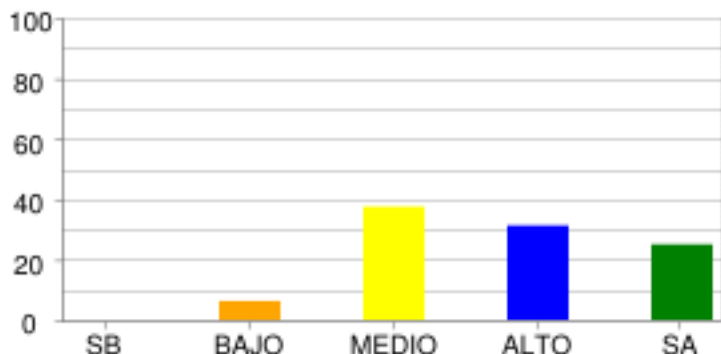

	SB	BAJO	MEDIO	ALTO	SA
% Estudiantes	0.0%	6.25%	37.5%	31.25%	25.0%
# Estudiantes	0	2	12	10	8

PODER, ECONOMÍA Y ORGANIZACIONES SOCIALES

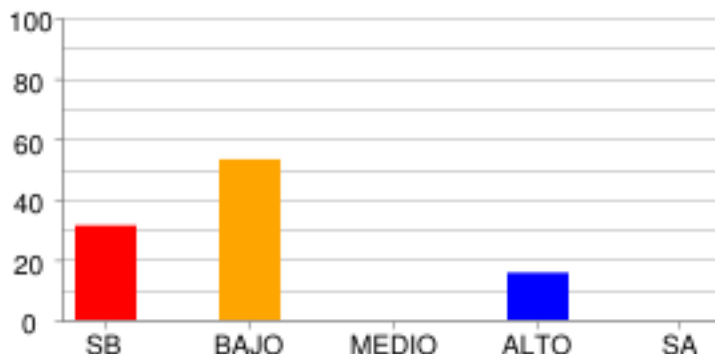

	SB	BAJO	MEDIO	ALTO	SA
% Estudiantes	31.25%	53.13%	0.0%	15.63%	0.0%
# Estudiantes	10	17	0	5	0

DISTRIBUCIÓN DE ESTUDIANTES POR NIVELES DE COMPETENCIA

LECTURA CRÍTICA

ARGUMENTATIVA

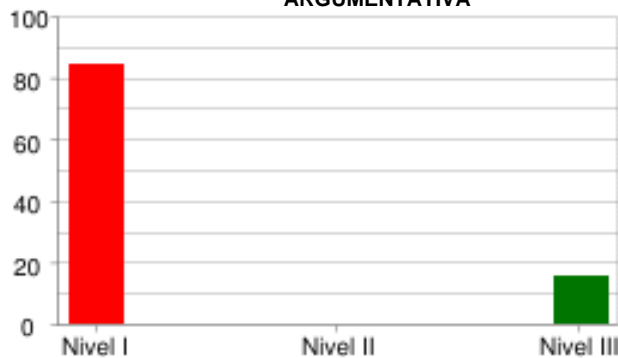

	Nivel I	Nivel II	Nivel III
% Estudiantes	84.38%	0.0%	15.63%
# Estudiantes	27	0	5

COMUNICATIVA

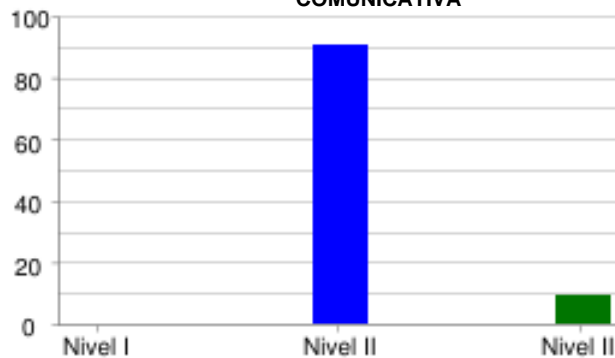

	Nivel I	Nivel II	Nivel III
% Estudiantes	0.0%	90.63%	9.38%
# Estudiantes	0	29	3

INTERPRETATIVA

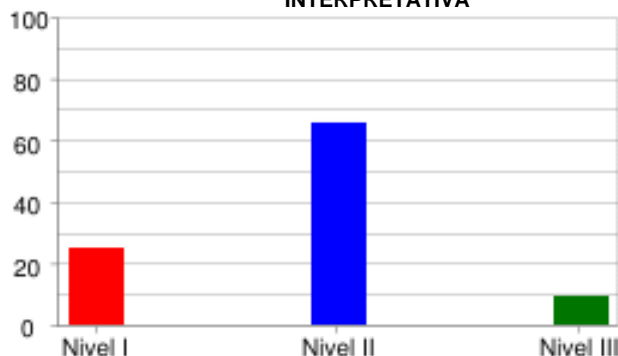

	Nivel I	Nivel II	Nivel III
% Estudiantes	25.0%	65.63%	9.38%
# Estudiantes	8	21	3

PROPOSITIVA

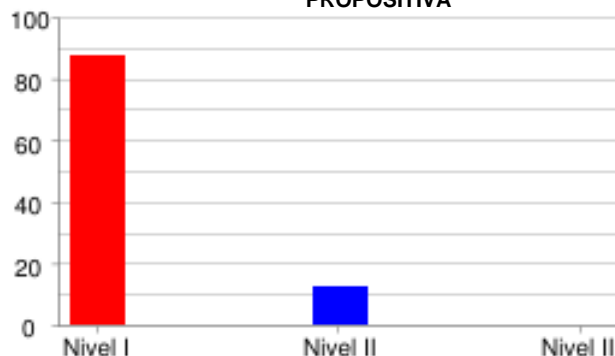

	Nivel I	Nivel II	Nivel III
% Estudiantes	87.5%	12.5%	0.0%
# Estudiantes	28	4	0

MATEMÁTICAS

FORMULACIÓN Y EJECUCIÓN

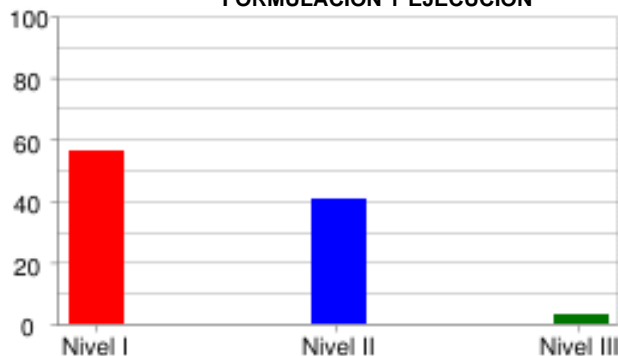

	Nivel I	Nivel II	Nivel III
% Estudiantes	56.25%	40.63%	3.13%
# Estudiantes	18	13	1

INTERPRETACIÓN Y REPRESENTACIÓN

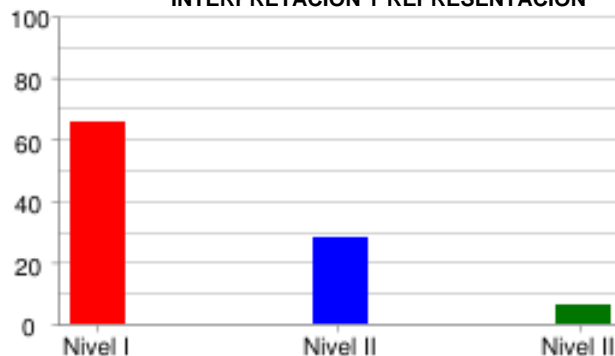

	Nivel I	Nivel II	Nivel III
% Estudiantes	65.63%	28.13%	6.25%
# Estudiantes	21	9	2

RAZONAMIENTO Y ARGUMENTACIÓN

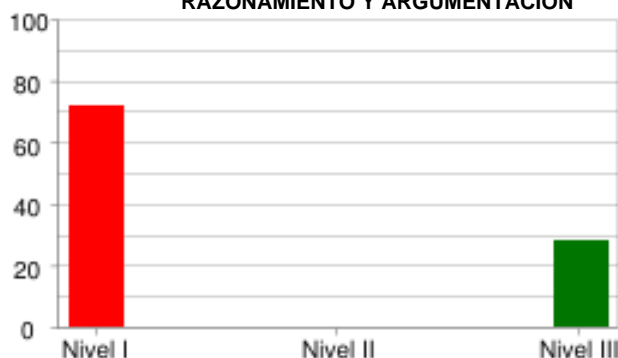

	Nivel I	Nivel II	Nivel III
% Estudiantes	71.88%	0.0%	28.13%
# Estudiantes	23	0	9

CIENCIAS NATURALES

EXPLICACIÓN DE FENÓMENOS

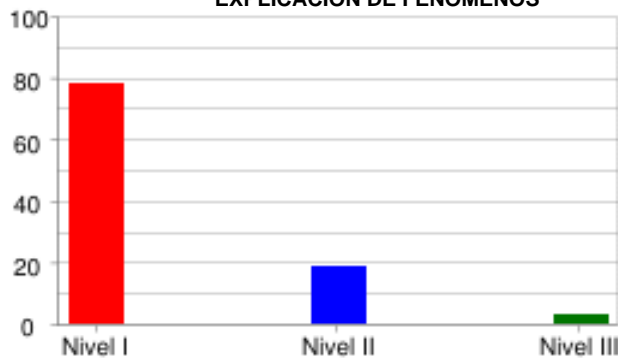

	Nivel I	Nivel II	Nivel III
% Estudiantes	78.13%	18.75%	3.13%
# Estudiantes	25	6	1

INDAGACIÓN

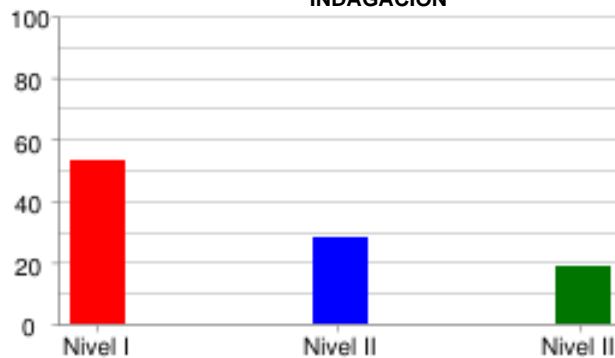

	Nivel I	Nivel II	Nivel III
% Estudiantes	53.13%	28.13%	18.75%
# Estudiantes	17	9	6

USO DEL CONOCIMIENTO CIENTÍFICO



	Nivel I	Nivel II	Nivel III
% Estudiantes	37.5%	25.0%	37.5%
# Estudiantes	12	8	12

SOCIALES Y CIUDADANAS

INTERPRETACIÓN Y ANÁLISIS DE PERSPECTIVAS

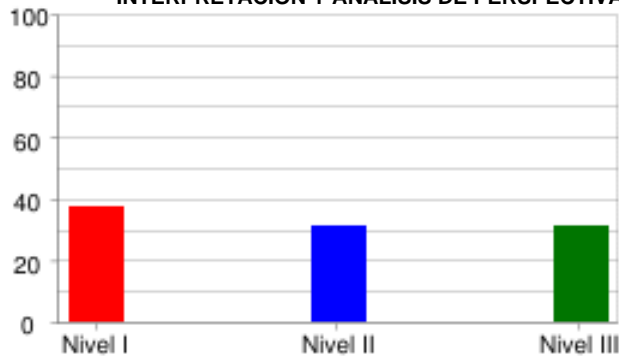

	Nivel I	Nivel II	Nivel III
% Estudiantes	37.5%	31.25%	31.25%
# Estudiantes	12	10	10

PENSAMIENTO REFLEXIVO Y SISTÉMICO

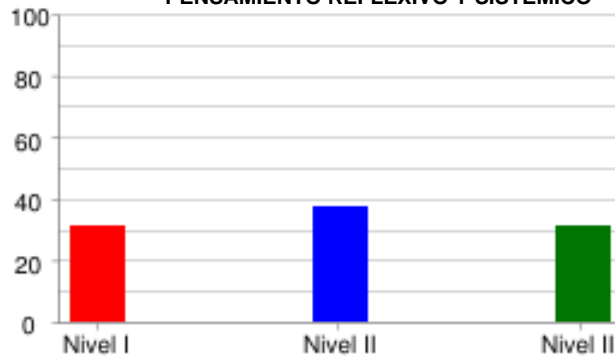

	Nivel I	Nivel II	Nivel III
% Estudiantes	31.25%	37.5%	31.25%
# Estudiantes	10	12	10

PENSAMIENTO SOCIAL



	Nivel I	Nivel II	Nivel III
% Estudiantes	46.88%	34.38%	18.75%
# Estudiantes	15	11	6

INGLÉS

LINGÜÍSTICA

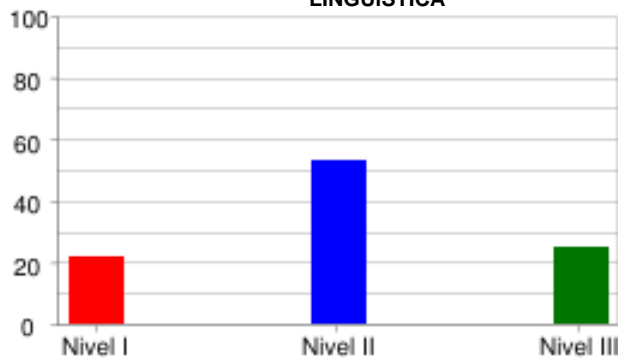

	Nivel I	Nivel II	Nivel III
% Estudiantes	21.88%	53.13%	25.0%
# Estudiantes	7	17	8

PRAGMÁTICA

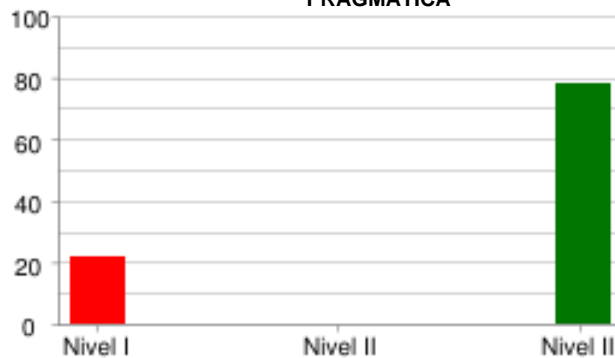

	Nivel I	Nivel II	Nivel III
% Estudiantes	21.88%	0.0%	78.13%
# Estudiantes	7	0	25

SOCIO-LINGÜÍSTICA



	Nivel I	Nivel II	Nivel III
% Estudiantes	15.63%	0.0%	84.38%
# Estudiantes	5	0	27

PRUEBA: MI META ES SABER 8-15-03
 INSTITUCIÓN: I. E. NORMAL SUPERIOR DE SINCELEJO

ÁREA: INGLÉS

INFORME DE INDICADORES Y ANÁLISIS DE RESPUESTAS

#	COMPETENCIAS	COMPONENTES	PORCENTAJE										ID
			A	B	C	D	E	F	G	H	NR		
1	PRAGMÁTICA	AVISOS	12.5	3.1	84.4	0.0	0.0	0.0	0.0	0.0	0.0	0.0	15.6
2	PRAGMÁTICA	AVISOS	6.3	18.8	71.9	3.1	0.0	0.0	0.0	0.0	0.0	0.0	28.1
3	PRAGMÁTICA	AVISOS	75.0	18.8	3.1	3.1	0.0	0.0	0.0	0.0	0.0	0.0	25.0
4	LINGÜÍSTICA	VOCABULARIO	9.4	6.3	6.3	50.0	0.0	28.1	0.0	0.0	0.0	0.0	50.0
5	LINGÜÍSTICA	VOCABULARIO	0.0	0.0	3.1	3.1	93.8	0.0	0.0	0.0	0.0	0.0	6.3
6	LINGÜÍSTICA	VOCABULARIO	43.8	9.4	6.3	18.8	3.1	18.8	0.0	0.0	0.0	0.0	56.3
7	LINGÜÍSTICA	VOCABULARIO	12.5	9.4	53.1	3.1	0.0	21.9	0.0	0.0	0.0	0.0	46.9
8	LINGÜÍSTICA	VOCABULARIO	12.5	68.8	12.5	6.3	0.0	0.0	0.0	0.0	0.0	0.0	31.3
9	SOCIO-LINGÜÍSTICA	COMUNICACIÓN	6.3	3.1	90.6	0.0	0.0	0.0	0.0	0.0	0.0	0.0	9.4
10	SOCIO-LINGÜÍSTICA	COMUNICACIÓN	12.5	12.5	75.0	0.0	0.0	0.0	0.0	0.0	0.0	0.0	25.0
11	SOCIO-LINGÜÍSTICA	COMUNICACIÓN	59.4	37.5	3.1	0.0	0.0	0.0	0.0	0.0	0.0	0.0	40.6
12	LINGÜÍSTICA	COMPLETAR TEXTOS	21.9	9.4	68.8	0.0	0.0	0.0	0.0	0.0	0.0	0.0	31.3
13	LINGÜÍSTICA	COMPLETAR TEXTOS	56.3	40.6	3.1	0.0	0.0	0.0	0.0	0.0	0.0	0.0	43.8
14	LINGÜÍSTICA	COMPLETAR TEXTOS	18.8	59.4	21.9	0.0	0.0	0.0	0.0	0.0	0.0	0.0	81.3
15	LINGÜÍSTICA	COMPLETAR TEXTOS	18.8	53.1	28.1	0.0	0.0	0.0	0.0	0.0	0.0	0.0	71.9
16	LINGÜÍSTICA	COMPLETAR TEXTOS	21.9	43.8	34.4	0.0	0.0	0.0	0.0	0.0	0.0	0.0	78.1

ID	NO ACERTARON LA RESPUESTA CORRECTA
NR	NO RESPONDIO

PRUEBA: MI META ES SABER 8-15-03
 INSTITUCIÓN: I. E. NORMAL SUPERIOR DE SINCELEJO

ÁREA: **LECTURA CRÍTICA**

INFORME DE INDICADORES Y ANÁLISIS DE RESPUESTAS

#	COMPETENCIAS	COMPONENTES	PORCENTAJE										
			A	B	C	D	E	F	G	H	NR	ID	
17	PROPOSITIVA	ARTICULACIÓN DE LAS PA	6.3	6.3	84.4	3.1	0.0	0.0	0.0	0.0	0.0	0.0	15.6
18	INTERPRETATIVA	IDENTIFICACIÓN DE LOS	3.1	87.5	3.1	6.3	0.0	0.0	0.0	0.0	0.0	0.0	12.5
19	INTERPRETATIVA	IDENTIFICACIÓN DE LOS	87.5	0.0	9.4	3.1	0.0	0.0	0.0	0.0	0.0	0.0	12.5
20	INTERPRETATIVA	REFLEXIÓN Y EVALUACIÓN	81.3	3.1	6.3	9.4	0.0	0.0	0.0	0.0	0.0	0.0	90.6
21	ARGUMENTATIVA	REFLEXIÓN Y EVALUACIÓN	21.9	15.6	6.3	56.3	0.0	0.0	0.0	0.0	0.0	0.0	43.8
22	PROPOSITIVA	IDENTIFICACIÓN DE LOS	25.0	18.8	3.1	53.1	0.0	0.0	0.0	0.0	0.0	0.0	81.3
23	INTERPRETATIVA	ARTICULACIÓN DE LAS PA	0.0	25.0	3.1	71.9	0.0	0.0	0.0	0.0	0.0	0.0	100.0
24	PROPOSITIVA	ARTICULACIÓN DE LAS PA	18.8	0.0	15.6	65.6	0.0	0.0	0.0	0.0	0.0	0.0	34.4
25	PROPOSITIVA	ARTICULACIÓN DE LAS PA	3.1	0.0	9.4	87.5	0.0	0.0	0.0	0.0	0.0	0.0	100.0
26	PROPOSITIVA	REFLEXIÓN Y EVALUACIÓN	25.0	6.3	68.8	0.0	0.0	0.0	0.0	0.0	0.0	0.0	100.0
27	COMUNICATIVA	REFLEXIÓN Y EVALUACIÓN	0.0	0.0	0.0	100.0	0.0	0.0	0.0	0.0	0.0	0.0	0.0
28	ARGUMENTATIVA	IDENTIFICACIÓN DE LOS	37.5	15.6	31.3	15.6	0.0	0.0	0.0	0.0	0.0	0.0	84.4
29	PROPOSITIVA	REFLEXIÓN Y EVALUACIÓN	0.0	9.4	0.0	90.6	0.0	0.0	0.0	0.0	0.0	0.0	90.6
30	PROPOSITIVA	REFLEXIÓN Y EVALUACIÓN	12.5	81.3	0.0	6.3	0.0	0.0	0.0	0.0	0.0	0.0	100.0
31	COMUNICATIVA	ARTICULACIÓN DE LAS PA	18.8	9.4	65.6	6.3	0.0	0.0	0.0	0.0	0.0	0.0	90.6
32	ARGUMENTATIVA	REFLEXIÓN Y EVALUACIÓN	15.6	62.5	6.3	15.6	0.0	0.0	0.0	0.0	0.0	0.0	93.8

ID	NO ACERTARON LA RESPUESTA CORRECTA
NR	NO RESPONDIO

PRUEBA: MI META ES SABER 8-15-03
 INSTITUCIÓN: I. E. NORMAL SUPERIOR DE SINCELEJO

ÁREA: MATEMÁTICAS

INFORME DE INDICADORES Y ANÁLISIS DE RESPUESTAS

#	COMPETENCIAS	COMPONENTES	PORCENTAJE										ID
			A	B	C	D	E	F	G	H	NR		
33	FORMULACIÓN Y EJECUCIÓN	ALEATORIO	37.5	21.9	9.4	31.3	0.0	0.0	0.0	0.0	0.0	0.0	68.8
34	INTERPRETACIÓN Y REPRESENTACIÓN	ALEATORIO	62.5	31.3	6.3	0.0	0.0	0.0	0.0	0.0	0.0	0.0	37.5
35	FORMULACIÓN Y EJECUCIÓN	ALEATORIO	31.3	28.1	12.5	28.1	0.0	0.0	0.0	0.0	0.0	0.0	71.9
36	INTERPRETACIÓN Y REPRESENTACIÓN	GEOMÉTRICO - MÉTRICO	34.4	37.5	9.4	18.8	0.0	0.0	0.0	0.0	0.0	0.0	62.5
37	INTERPRETACIÓN Y REPRESENTACIÓN	GEOMÉTRICO - MÉTRICO	31.3	25.0	25.0	18.8	0.0	0.0	0.0	0.0	0.0	0.0	75.0
38	FORMULACIÓN Y EJECUCIÓN	GEOMÉTRICO - MÉTRICO	15.6	78.1	6.3	0.0	0.0	0.0	0.0	0.0	0.0	0.0	21.9
39	INTERPRETACIÓN Y REPRESENTACIÓN	ALEATORIO	28.1	25.0	28.1	18.8	0.0	0.0	0.0	0.0	0.0	0.0	71.9
40	FORMULACIÓN Y EJECUCIÓN	ALEATORIO	53.1	21.9	15.6	9.4	0.0	0.0	0.0	0.0	0.0	0.0	46.9
41	FORMULACIÓN Y EJECUCIÓN	NUMÉRICO - VARIACIONAL	15.6	15.6	25.0	43.8	0.0	0.0	0.0	0.0	0.0	0.0	84.4
42	INTERPRETACIÓN Y REPRESENTACIÓN	NUMÉRICO - VARIACIONAL	46.9	6.3	18.8	28.1	0.0	0.0	0.0	0.0	0.0	0.0	71.9
43	RAZONAMIENTO Y ARGUMENTACIÓN	NUMÉRICO - VARIACIONAL	12.5	6.3	53.1	28.1	0.0	0.0	0.0	0.0	0.0	0.0	93.8
44	RAZONAMIENTO Y ARGUMENTACIÓN	NUMÉRICO - VARIACIONAL	62.5	28.1	9.4	0.0	0.0	0.0	0.0	0.0	0.0	0.0	37.5
45	RAZONAMIENTO Y ARGUMENTACIÓN	NUMÉRICO - VARIACIONAL	18.8	34.4	43.8	3.1	0.0	0.0	0.0	0.0	0.0	0.0	65.6
46	INTERPRETACIÓN Y REPRESENTACIÓN	NUMÉRICO - VARIACIONAL	6.3	46.9	25.0	21.9	0.0	0.0	0.0	0.0	0.0	0.0	78.1
47	FORMULACIÓN Y EJECUCIÓN	GEOMÉTRICO - MÉTRICO	40.6	28.1	15.6	15.6	0.0	0.0	0.0	0.0	0.0	0.0	84.4
48	INTERPRETACIÓN Y REPRESENTACIÓN	ALEATORIO	6.3	6.3	25.0	62.5	0.0	0.0	0.0	0.0	0.0	0.0	75.0

ID	NO ACERTARON LA RESPUESTA CORRECTA
NR	NO RESPONDIO

PRUEBA: MI META ES SABER 8-15-03 ÁREA: CIENCIAS NATURALES
 INSTITUCIÓN: I. E. NORMAL SUPERIOR DE SINCELEJO

INFORME DE INDICADORES Y ANÁLISIS DE RESPUESTAS

#	COMPETENCIAS	COMPONENTES	PORCENTAJE										ID
			A	B	C	D	E	F	G	H	NR		
49	EXPLICACIÓN DE FENÓMEN	ENTORNO FÍSICO	0.0	78.1	18.8	3.1	0.0	0.0	0.0	0.0	0.0	0.0	100.0
50	USO DEL CONOCIMIENTO C	ENTORNO FÍSICO	34.4	43.8	18.8	3.1	0.0	0.0	0.0	0.0	0.0	0.0	56.3
51	INDAGACIÓN	ENTORNO FÍSICO	9.4	31.3	46.9	12.5	0.0	0.0	0.0	0.0	0.0	0.0	53.1
52	INDAGACIÓN	ENTORNO FÍSICO	31.3	31.3	18.8	18.8	0.0	0.0	0.0	0.0	0.0	0.0	81.3
53	EXPLICACIÓN DE FENÓMEN	ENTORNO FÍSICO	15.6	37.5	21.9	25.0	0.0	0.0	0.0	0.0	0.0	0.0	62.5
54	USO DEL CONOCIMIENTO C	ENTORNO FÍSICO	43.8	21.9	9.4	25.0	0.0	0.0	0.0	0.0	0.0	0.0	78.1
55	EXPLICACIÓN DE FENÓMEN	ENTORNO FÍSICO	15.6	21.9	43.8	18.8	0.0	0.0	0.0	0.0	0.0	0.0	56.3
56	INDAGACIÓN	ENTORNO FÍSICO	15.6	6.3	21.9	56.3	0.0	0.0	0.0	0.0	0.0	0.0	84.4
57	INDAGACIÓN	CIENCIA, TECNOLOGÍA Y	46.9	12.5	15.6	25.0	0.0	0.0	0.0	0.0	0.0	0.0	53.1
58	USO DEL CONOCIMIENTO C	CIENCIA, TECNOLOGÍA Y	18.8	43.8	18.8	18.8	0.0	0.0	0.0	0.0	0.0	0.0	81.3
59	USO DEL CONOCIMIENTO C	CIENCIA, TECNOLOGÍA Y	15.6	68.8	9.4	6.3	0.0	0.0	0.0	0.0	0.0	0.0	31.3
60	INDAGACIÓN	CIENCIA, TECNOLOGÍA Y	25.0	34.4	34.4	6.3	0.0	0.0	0.0	0.0	0.0	0.0	65.6
61	INDAGACIÓN	CIENCIA, TECNOLOGÍA Y	0.0	18.8	12.5	68.8	0.0	0.0	0.0	0.0	0.0	0.0	31.3
62	EXPLICACIÓN DE FENÓMEN	CIENCIA, TECNOLOGÍA Y	78.1	9.4	12.5	0.0	0.0	0.0	0.0	0.0	0.0	0.0	87.5
63	USO DEL CONOCIMIENTO C	CIENCIA, TECNOLOGÍA Y	6.3	9.4	78.1	6.3	0.0	0.0	0.0	0.0	0.0	0.0	21.9
64	USO DEL CONOCIMIENTO C	CIENCIA, TECNOLOGÍA Y	34.4	53.1	12.5	0.0	0.0	0.0	0.0	0.0	0.0	0.0	46.9

ID	NO ACERTARON LA RESPUESTA CORRECTA
NR	NO RESPONDIO

PRUEBA: MI META ES SABER 8-15-03
 INSTITUCIÓN: I. E. NORMAL SUPERIOR DE SINCELEJO

ÁREA: **SOCIALES Y CIUDADANAS**

INFORME DE INDICADORES Y ANÁLISIS DE RESPUESTAS

#	COMPETENCIAS	COMPONENTES	PORCENTAJE									ID
			A	B	C	D	E	F	G	H	NR	
65	INTERPRETACIÓN Y ANÁLI	EL ESPACIO, EL TERRITO	18.8	37.5	31.3	12.5	0.0	0.0	0.0	0.0	0.0	81.3
66	PENSAMIENTO REFLEXIVO	EL ESPACIO, EL TERRITO	15.6	28.1	25.0	31.3	0.0	0.0	0.0	0.0	0.0	71.9
67	PENSAMIENTO REFLEXIVO	PODER, ECONOMÍA Y ORGA	53.1	12.5	9.4	25.0	0.0	0.0	0.0	0.0	0.0	46.9
68	PENSAMIENTO SOCIAL	PODER, ECONOMÍA Y ORGA	43.8	15.6	15.6	25.0	0.0	0.0	0.0	0.0	0.0	84.4
69	PENSAMIENTO REFLEXIVO	EL TIEMPO Y LAS CULTUR	84.4	3.1	6.3	6.3	0.0	0.0	0.0	0.0	0.0	15.6
70	INTERPRETACIÓN Y ANÁLI	EL TIEMPO Y LAS CULTUR	3.1	6.3	3.1	87.5	0.0	0.0	0.0	0.0	0.0	12.5
71	PENSAMIENTO SOCIAL	COMPETENCIAS CIUDADANA	0.0	15.6	56.3	28.1	0.0	0.0	0.0	0.0	0.0	43.8
72	PENSAMIENTO SOCIAL	COMPETENCIAS CIUDADANA	37.5	46.9	12.5	3.1	0.0	0.0	0.0	0.0	0.0	53.1
73	PENSAMIENTO REFLEXIVO	EL ESPACIO, EL TERRITO	9.4	43.8	43.8	3.1	0.0	0.0	0.0	0.0	0.0	56.3
74	PENSAMIENTO REFLEXIVO	EL ESPACIO, EL TERRITO	28.1	9.4	59.4	3.1	0.0	0.0	0.0	0.0	0.0	40.6
75	INTERPRETACIÓN Y ANÁLI	EL TIEMPO Y LAS CULTUR	40.6	40.6	9.4	9.4	0.0	0.0	0.0	0.0	0.0	59.4
76	INTERPRETACIÓN Y ANÁLI	EL TIEMPO Y LAS CULTUR	62.5	21.9	12.5	3.1	0.0	0.0	0.0	0.0	0.0	37.5
77	PENSAMIENTO REFLEXIVO	PODER, ECONOMÍA Y ORGA	25.0	15.6	6.3	53.1	0.0	0.0	0.0	0.0	0.0	84.4
78	PENSAMIENTO SOCIAL	COMPETENCIAS CIUDADANA	0.0	6.3	93.8	0.0	0.0	0.0	0.0	0.0	0.0	6.3
79	PENSAMIENTO SOCIAL	COMPETENCIAS CIUDADANA	46.9	34.4	6.3	12.5	0.0	0.0	0.0	0.0	0.0	53.1
80	PENSAMIENTO SOCIAL	EL ESPACIO, EL TERRITO	6.3	6.3	12.5	75.0	0.0	0.0	0.0	0.0	0.0	87.5

ID	NO ACERTARON LA RESPUESTA CORRECTA
NR	NO RESPONDIO