

INFORME DE ASIGNATURAS (GENERAL)

INSTITUCIÓN: I. E. NORMAL SUPERIOR DE SINCELEJO
PRUEBA: MI META ES SABER 8-15-03

CIUDAD: SINCELEJO
FECHA: 29 / OCTUBRE / 2015

GRUPO	NOMBRE	PUESTO				NÚCLEO COMÚN				
		CAT	PROMEDIO	GRA	GRU	ALC	AMT	ACN	ASC	AI
8°3	REDONDO MINDIOLA JORGE LEONARDO	S	256	3	1	31	38	63	75	44
8°3	MEZA RICO DAREM DE JESUS	S	251	4	2	25	50	63	69	31
8°3	MONTESINO MARTINEZ CARLOS MARIO	M	236	7	3	25	38	56	69	50
8°3	PACHECO VALDERRAMA ISAAC DAVID	M	219	18	4	50	25	44	56	44
8°3	PEREZ BLANCO LUIS DANIEL	M	198	44	5	38	25	56	38	44
8°3	ROMERO NUÑEZ ANDREA CAROLINA	M	189	59	6	31	38	13	69	38
8°3	ZUÑIGA HERNANDEZ DANIEL JOSE	M	189	60	7	38	44	31	38	38
8°3	PEREZ CAMPO SARA MARCELA	M	188	61	8	38	19	31	50	75
8°3	PATERNINA OSORIO LEIDY JOHANA	M	185	69	9	50	25	31	31	69
8°3	VILLAMIZAR FLOREZ DANIEL ALEJANDRO	M	177	88	10	31	25	31	50	50
8°3	VIANA CHAVEZ VALENTINA	M	175	94	11	13	56	25	31	81
8°3	SERNA TABOADA BALMES AMAURY	M	171	104	12	38	6	56	38	31
8°3	VANEGAS MARTINEZ MARIANELA	M	164	116	13	44	31	13	31	69
8°3	PATERNINA TEHERAN MARIA JOSE	M	162	118	14	13	44	25	44	44
8°3	SIERRA PATERNINA EMILYS	M	162	119	15	38	31	19	38	44
8°3	VERGARA MARTINEZ MARIA CAMILA	M	157	128	16	38	25	19	31	69
8°3	ROMERO VILLALBA CIELO EILEEN	M	143	164	17	38	13	6	44	69
8°3	VILLARREAL LUNA AMELIA ROSA	M	143	165	18	38	13	6	44	69
8°3	GONZALEZ ANDRADE RAFAEL ARTURO	M	132	187	19	31	19	19	31	44
8°3	ALVAREZ SIERRA DANIELA	M	131	189	20	38	13	19	31	38
8°3	CHADID SALGADO LUZ ELENA	M	127	202	21	25	19	31	25	31
8°3	DE HOYOS HERNANDEZ KAREN MELISSA	I	89	232	22	13	6	0	50	25
PROMEDIOS			174.73			32.7	27.3	29.8	44.6	49.7

DETALLE INFORME DE ASIGNATURAS (GENERAL)

INSTITUCIÓN: I. E. NORMAL SUPERIOR DE SINCELEJO
PRUEBA: MI META ES SABER 8-15-03

CIUDAD: SINCELEJO
FECHA: 29 / OCTUBRE / 2015

SIGLA	ASIGNATURA	CANT. PREGUNTAS
LC	LECTURA CRÍTICA	16
MT	MATEMÁTICAS	16
CN	CIENCIAS NATURALES	16
CS	CIENCIAS SOCIALES	16
I	INGLÉS	16

GRAFICOS COMPARATIVOS

INSTITUCIÓN: I. E. NORMAL SUPERIOR DE SINCELEJO
PRUEBA: MI META ES SABER 8-15-03

CIUDAD: SINCELEJO
FECHA: OCTUBRE 29 DE 2015

PROMEDIOS PRUEBA VS NACIONAL

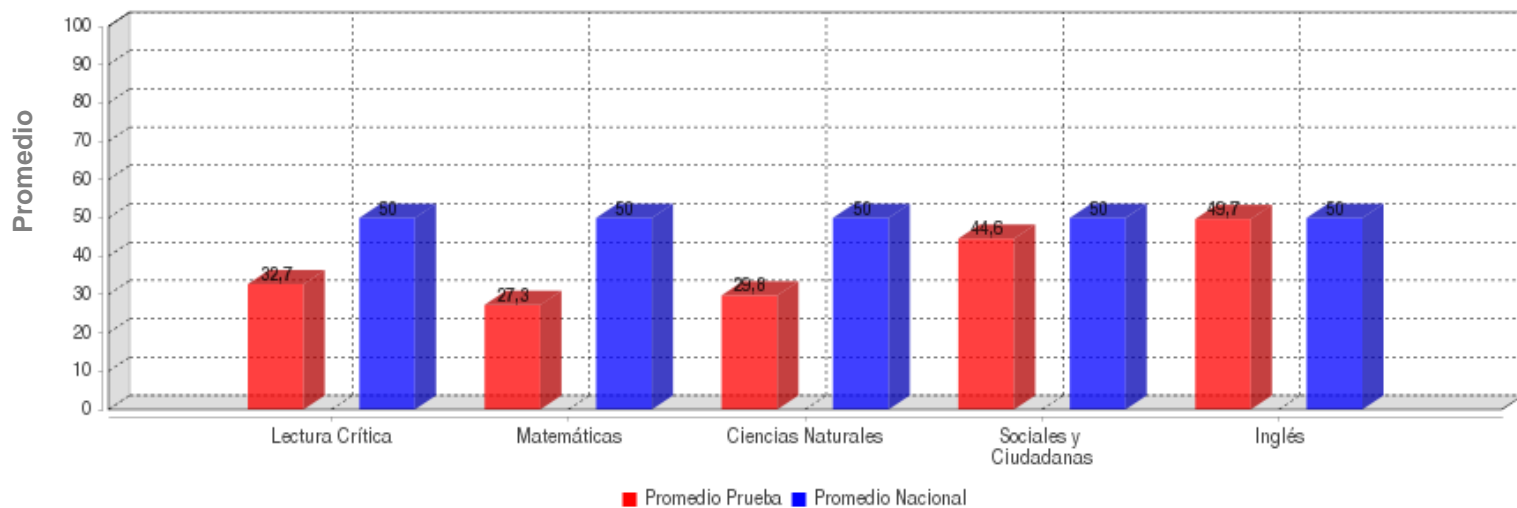

	LECTURA CRÍTICA	MATEMÁTICAS	CIENCIAS NATURALES	SOCIALES Y CIUDADANA	INGLÉS
PROMEDIO	32.7	27.3	29.8	44.6	49.7
PROM. NACIONAL	50.0	50.0	50.0	50.0	50.0

DESVIACIONES PRUEBA VS NACIONAL

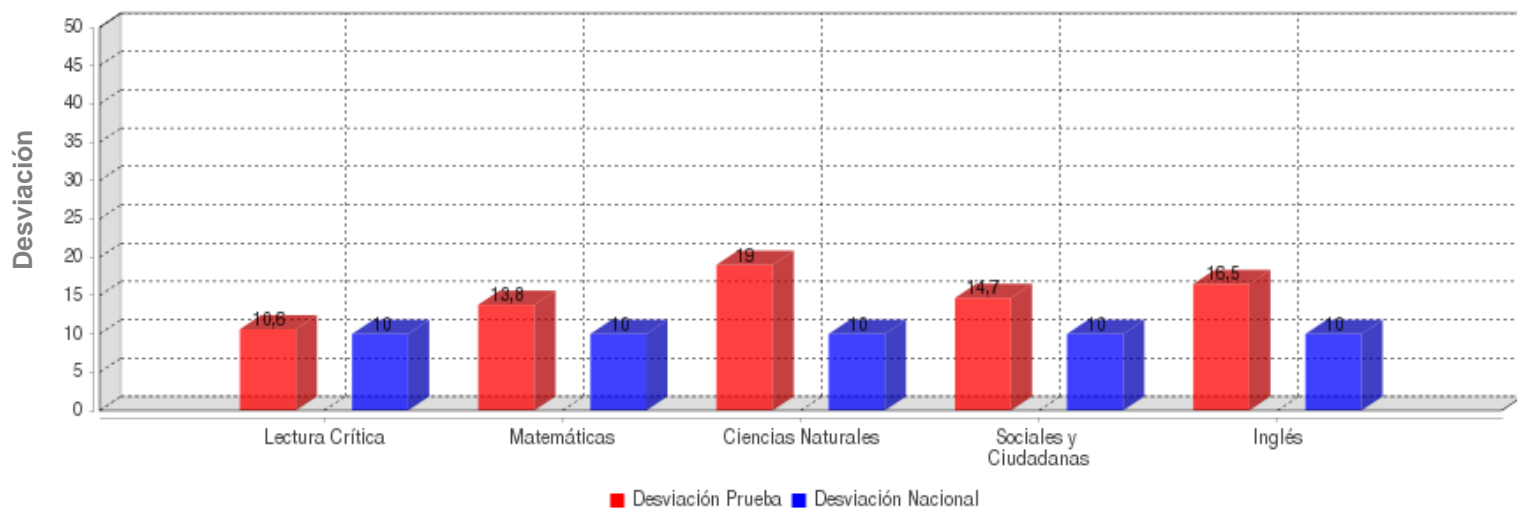

	LECTURA CRÍTICA	MATEMÁTICAS	CIENCIAS NATURALES	SOCIALES Y CIUDADANA	INGLÉS
DESVIACIÓN	10.6	13.8	19.0	14.7	16.5
DESV. NACIONAL	10.0	10.0	10.0	10.0	10.0

GRAFICOS COMPARATIVOS

INSTITUCIÓN: I. E. NORMAL SUPERIOR DE SINCELEJO
PRUEBA: MI META ES SABER 8-15-03

CIUDAD: SINCELEJO
FECHA: OCTUBRE 29 DE 2015

MÁXIMOS Y MÍNIMOS

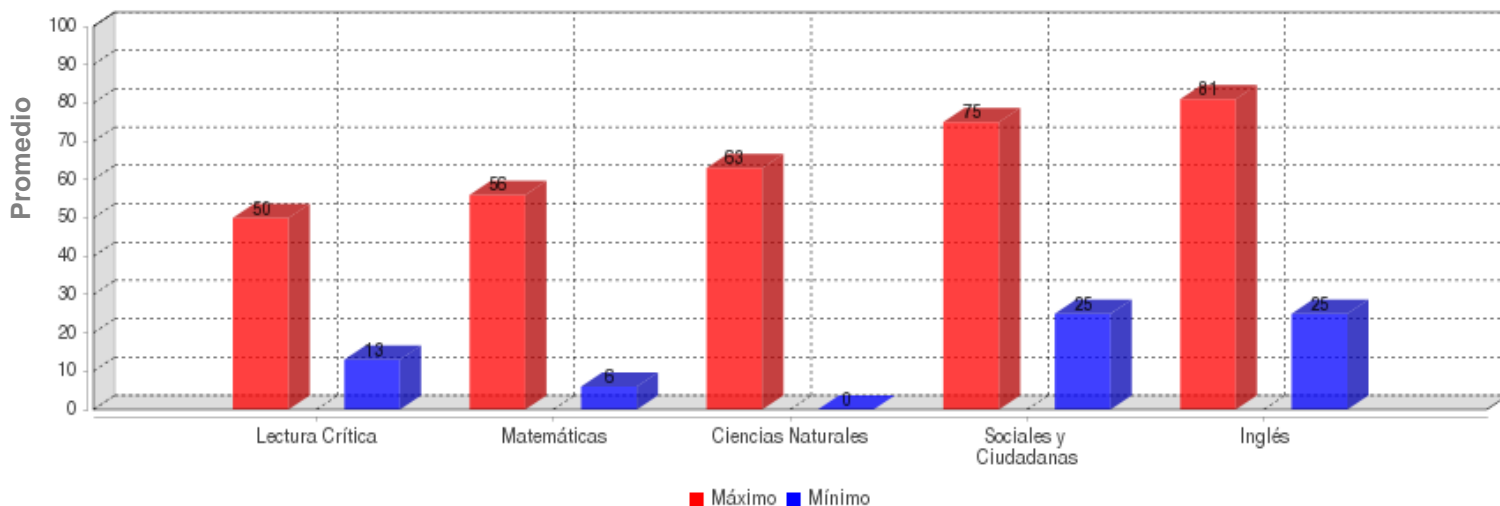

	LECTURA CRÍTICA	MATEMÁTICAS	CIENCIAS NATURALES	SOCIALES Y CIUDADANA	INGLÉS
MÁXIMO	50.0	56.0	63.0	75.0	81.0
MÍNIMO	13.0	6.0	0.0	25.0	25.0

PROMEDIOS ASIGNATURAS

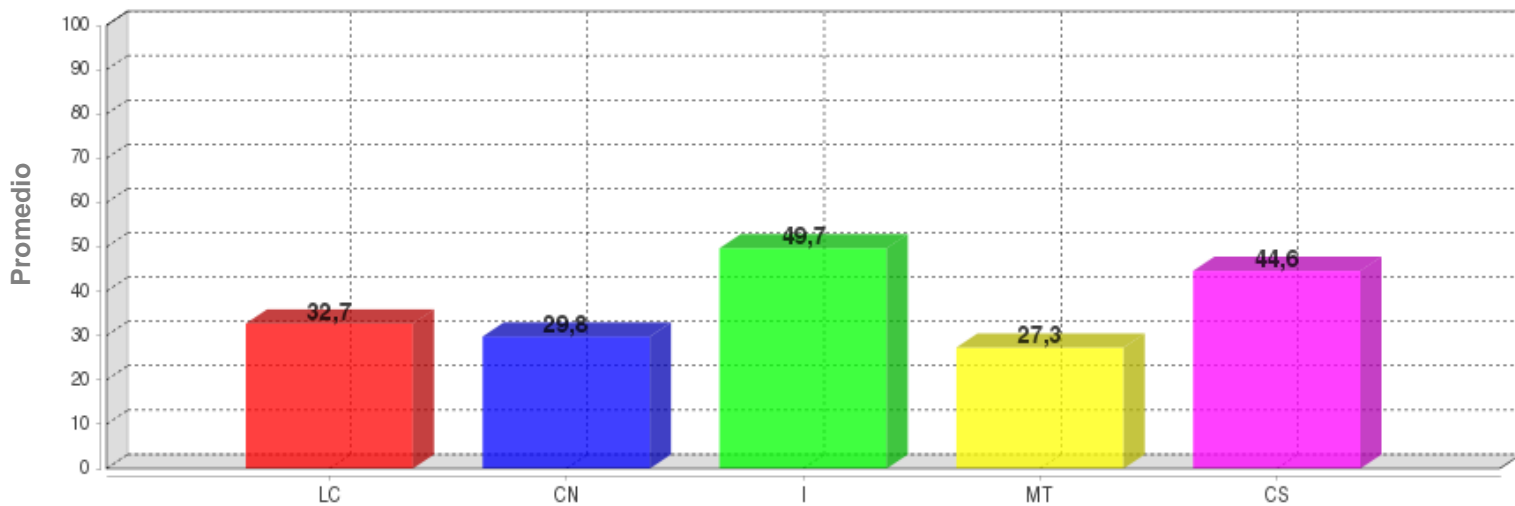

	LC	CN	I	MT	CS
PROMEDIO	32.7	29.8	49.7	27.3	44.6

DISTRIBUCIÓN DE ESTUDIANTES POR NIVELES DE COMPONENTES

INGLÉS - INGLÉS

AVISOS

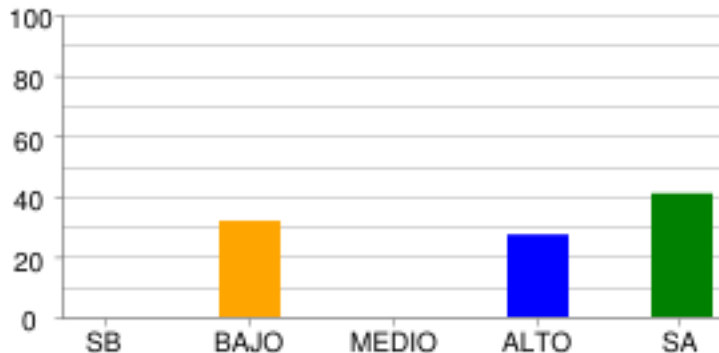

	SB	BAJO	MEDIO	ALTO	SA
% Estudiantes	0.0%	31.82%	0.0%	27.27%	40.91%
# Estudiantes	0	7	0	6	9

COMPLETAR TEXTOS

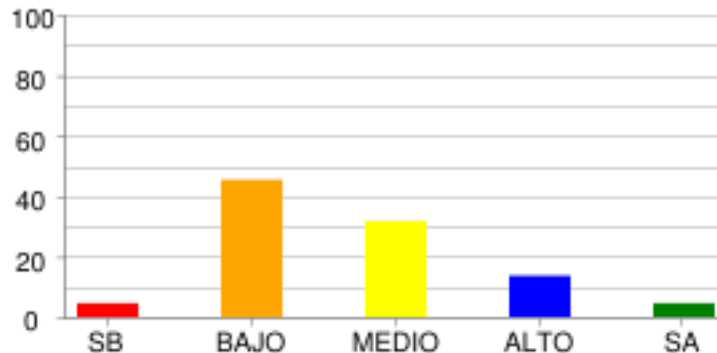

	SB	BAJO	MEDIO	ALTO	SA
% Estudiantes	4.55%	45.45%	31.82%	13.64%	4.55%
# Estudiantes	1	10	7	3	1

COMUNICACIÓN

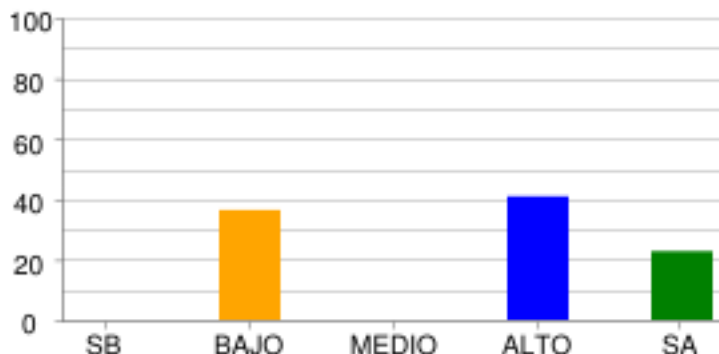

	SB	BAJO	MEDIO	ALTO	SA
% Estudiantes	0.0%	36.36%	0.0%	40.91%	22.73%
# Estudiantes	0	8	0	9	5

VOCABULARIO

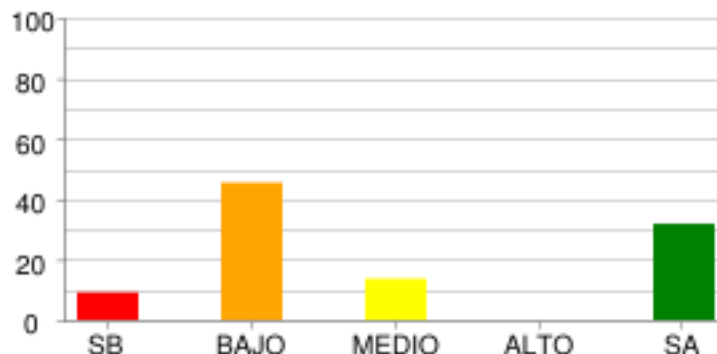

	SB	BAJO	MEDIO	ALTO	SA
% Estudiantes	9.09%	45.45%	13.64%	0.0%	31.82%
# Estudiantes	2	10	3	0	7

LECTURA CRÍTICA - LECTURA CRÍTICA

ARTICULACIÓN DE LAS PARTES DEL TEXTO PARA DARLE SENTIDO GLOBAL.

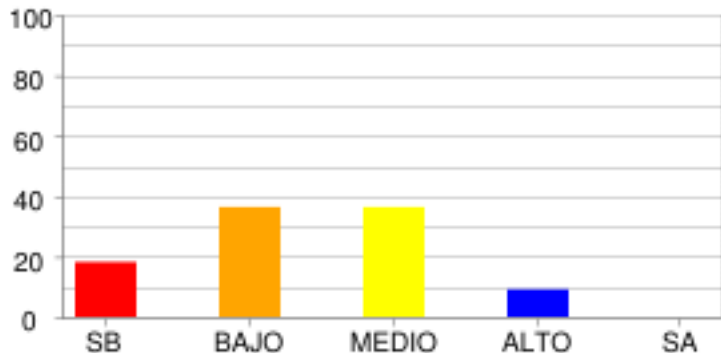

	SB	BAJO	MEDIO	ALTO	SA
% Estudiantes	18.18%	36.36%	36.36%	9.09%	0.0%
# Estudiantes	4	8	8	2	0

IDENTIFICACIÓN DE LOS CONTENIDOS EXPLÍCITOS

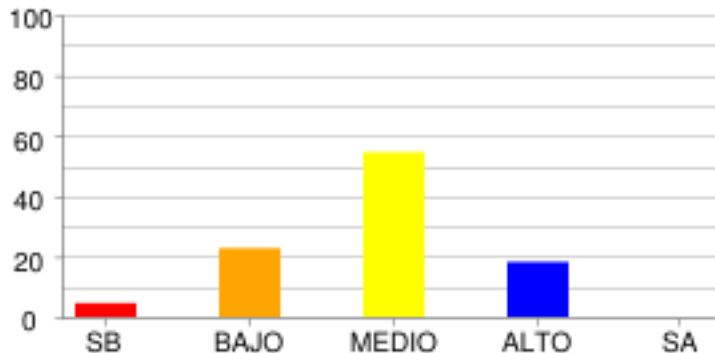

	SB	BAJO	MEDIO	ALTO	SA
% Estudiantes	4.55%	22.73%	54.55%	18.18%	0.0%
# Estudiantes	1	5	12	4	0

REFLEXIÓN Y EVALUACIÓN DEL CONTENIDO DE LOS TEXTOS.

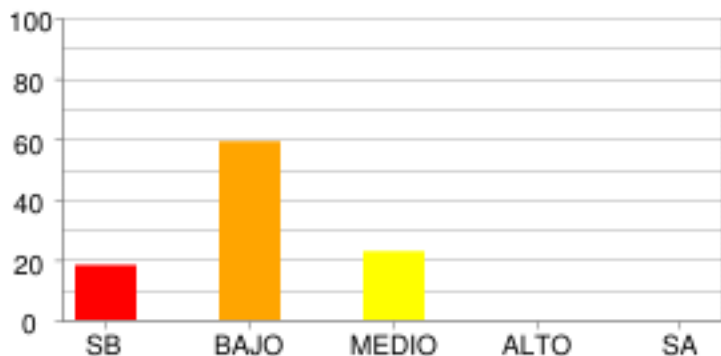

	SB	BAJO	MEDIO	ALTO	SA
% Estudiantes	18.18%	59.09%	22.73%	0.0%	0.0%
# Estudiantes	4	13	5	0	0

MATEMÁTICAS - MATEMÁTICAS

ALEATORIO

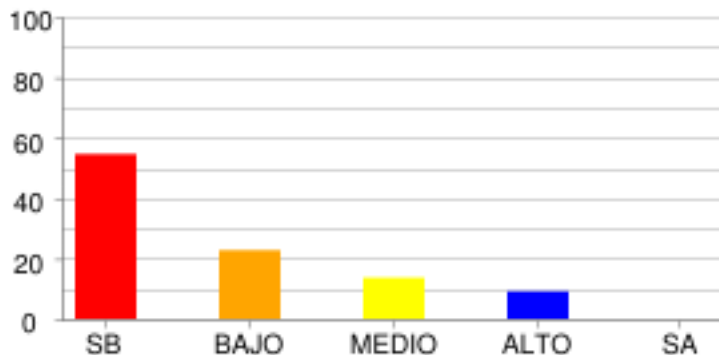

	SB	BAJO	MEDIO	ALTO	SA
% Estudiantes	54.55%	22.73%	13.64%	9.09%	0.0%
# Estudiantes	12	5	3	2	0

GEOMÉTRICO - MÉTRICO

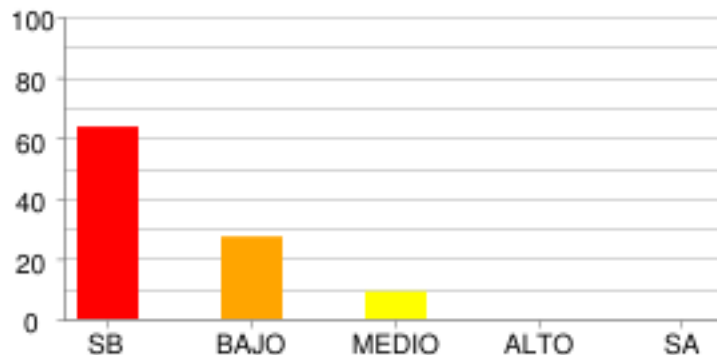

	SB	BAJO	MEDIO	ALTO	SA
% Estudiantes	63.64%	27.27%	9.09%	0.0%	0.0%
# Estudiantes	14	6	2	0	0

NUMÉRICO - VARIACIONAL

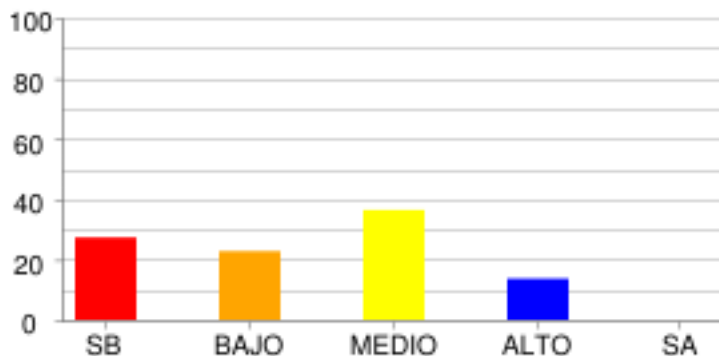

	SB	BAJO	MEDIO	ALTO	SA
% Estudiantes	27.27%	22.73%	36.36%	13.64%	0.0%
# Estudiantes	6	5	8	3	0

CIENCIAS NATURALES - CIENCIAS NATURALES

CIENCIA, TECNOLOGÍA Y SOCIEDAD

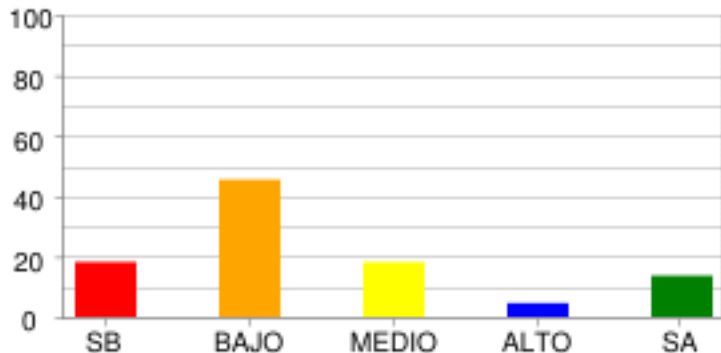

	SB	BAJO	MEDIO	ALTO	SA
% Estudiantes	18.18%	45.45%	18.18%	4.55%	13.64%
# Estudiantes	4	10	4	1	3

ENTORNO FÍSICO

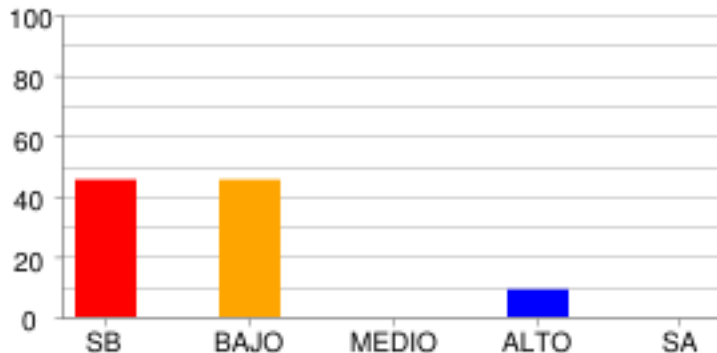

	SB	BAJO	MEDIO	ALTO	SA
% Estudiantes	45.45%	45.45%	0.0%	9.09%	0.0%
# Estudiantes	10	10	0	2	0

SOCIALES Y CIUDADANAS - CIENCIAS SOCIALES

COMPETENCIAS CIUDADANAS

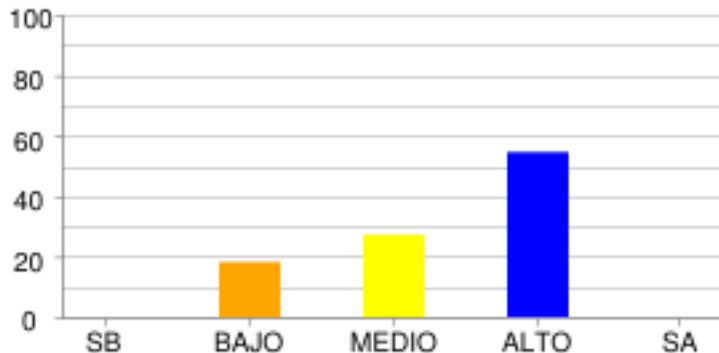

	SB	BAJO	MEDIO	ALTO	SA
% Estudiantes	0.0%	18.18%	27.27%	54.55%	0.0%
# Estudiantes	0	4	6	12	0

EL ESPACIO, EL TERRITORIO, EL AMBIENTE

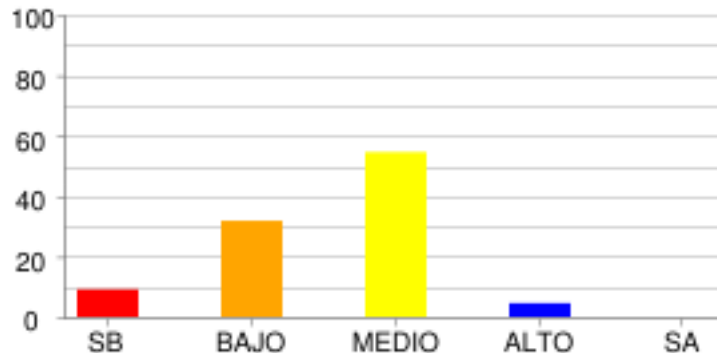

	SB	BAJO	MEDIO	ALTO	SA
% Estudiantes	9.09%	31.82%	54.55%	4.55%	0.0%
# Estudiantes	2	7	12	1	0

EL TIEMPO Y LAS CULTURAS

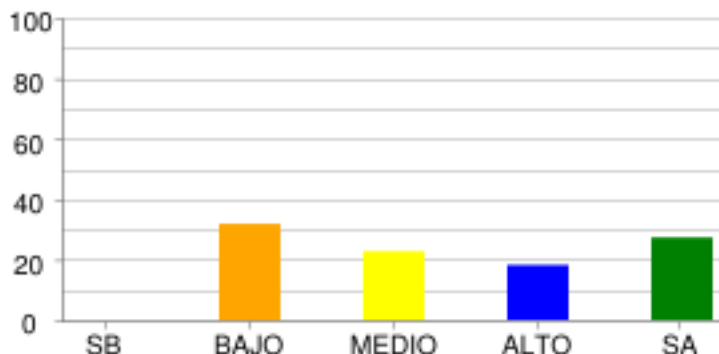

	SB	BAJO	MEDIO	ALTO	SA
% Estudiantes	0.0%	31.82%	22.73%	18.18%	27.27%
# Estudiantes	0	7	5	4	6

PODER, ECONOMÍA Y ORGANIZACIONES SOCIALES

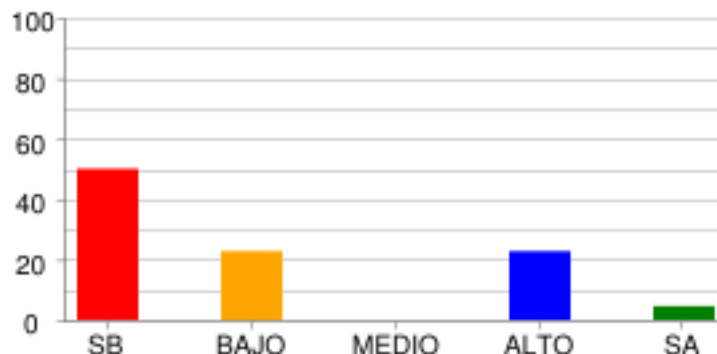

	SB	BAJO	MEDIO	ALTO	SA
% Estudiantes	50.0%	22.73%	0.0%	22.73%	4.55%
# Estudiantes	11	5	0	5	1

DISTRIBUCIÓN DE ESTUDIANTES POR NIVELES DE COMPETENCIA

LECTURA CRÍTICA

ARGUMENTATIVA



	Nivel I	Nivel II	Nivel III
% Estudiantes	95.45%	0.0%	4.55%
# Estudiantes	21	0	1

COMUNICATIVA

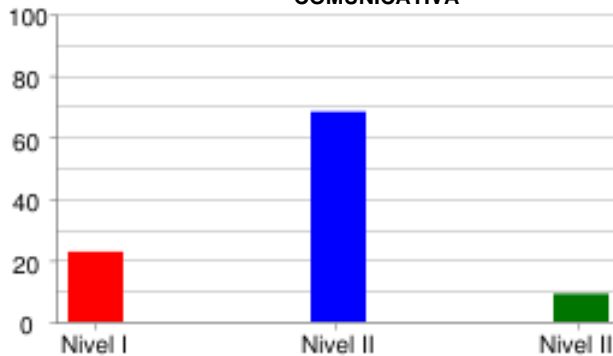

	Nivel I	Nivel II	Nivel III
% Estudiantes	22.73%	68.18%	9.09%
# Estudiantes	5	15	2

INTERPRETATIVA

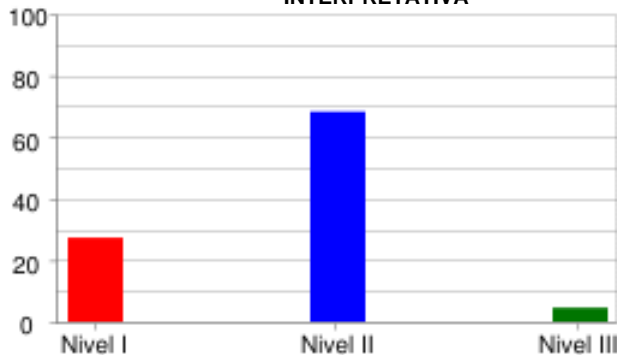

	Nivel I	Nivel II	Nivel III
% Estudiantes	27.27%	68.18%	4.55%
# Estudiantes	6	15	1

PROPOSITIVA

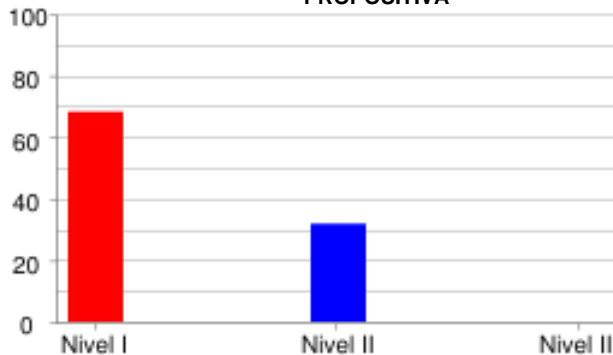

	Nivel I	Nivel II	Nivel III
% Estudiantes	68.18%	31.82%	0.0%
# Estudiantes	15	7	0

MATEMÁTICAS

FORMULACIÓN Y EJECUCIÓN

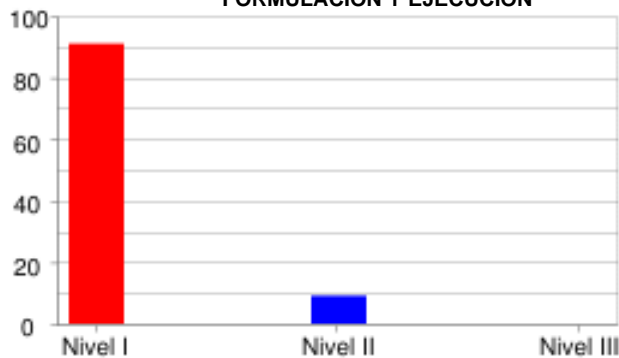

	Nivel I	Nivel II	Nivel III
% Estudiantes	90.91%	9.09%	0.0%
# Estudiantes	20	2	0

INTERPRETACIÓN Y REPRESENTACIÓN

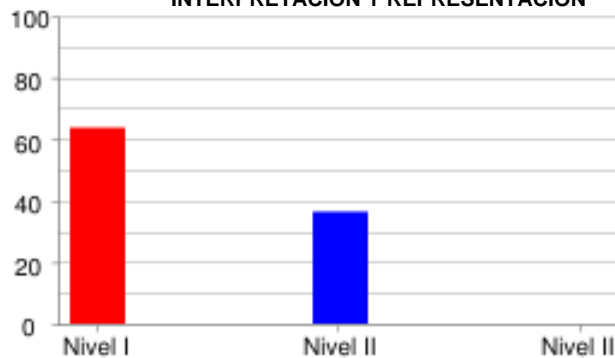

	Nivel I	Nivel II	Nivel III
% Estudiantes	63.64%	36.36%	0.0%
# Estudiantes	14	8	0

RAZONAMIENTO Y ARGUMENTACIÓN

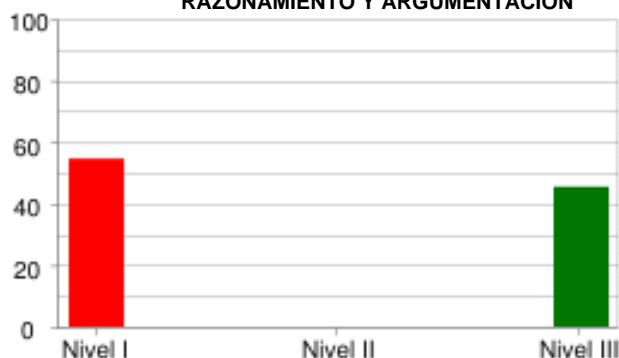

	Nivel I	Nivel II	Nivel III
% Estudiantes	54.55%	0.0%	45.45%
# Estudiantes	12	0	10

CIENCIAS NATURALES

EXPLICACIÓN DE FENÓMENOS



	Nivel I	Nivel II	Nivel III
% Estudiantes	81.82%	4.55%	13.64%
# Estudiantes	18	1	3

INDAGACIÓN

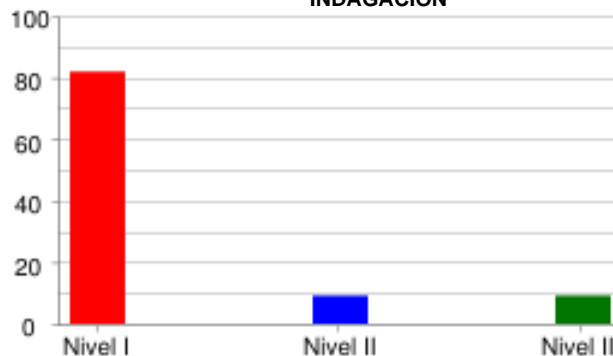

	Nivel I	Nivel II	Nivel III
% Estudiantes	81.82%	9.09%	9.09%
# Estudiantes	18	2	2

USO DEL CONOCIMIENTO CIENTÍFICO



	Nivel I	Nivel II	Nivel III
% Estudiantes	50.0%	22.73%	27.27%
# Estudiantes	11	5	6

SOCIALES Y CIUDADANAS

INTERPRETACIÓN Y ANÁLISIS DE PERSPECTIVAS

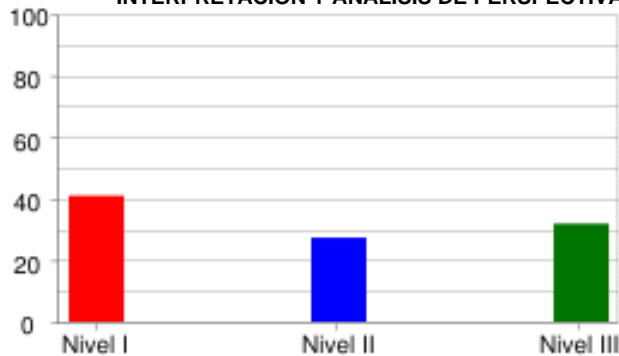

	Nivel I	Nivel II	Nivel III
% Estudiantes	40.91%	27.27%	31.82%
# Estudiantes	9	6	7

PENSAMIENTO REFLEXIVO Y SISTÉMICO

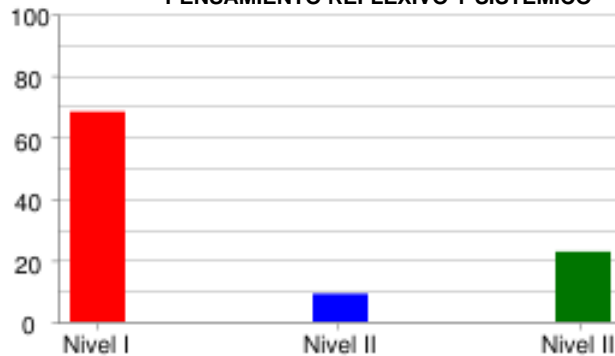

	Nivel I	Nivel II	Nivel III
% Estudiantes	68.18%	9.09%	22.73%
# Estudiantes	15	2	5

PENSAMIENTO SOCIAL



	Nivel I	Nivel II	Nivel III
% Estudiantes	31.82%	36.36%	31.82%
# Estudiantes	7	8	7

INGLÉS

LINGÜÍSTICA

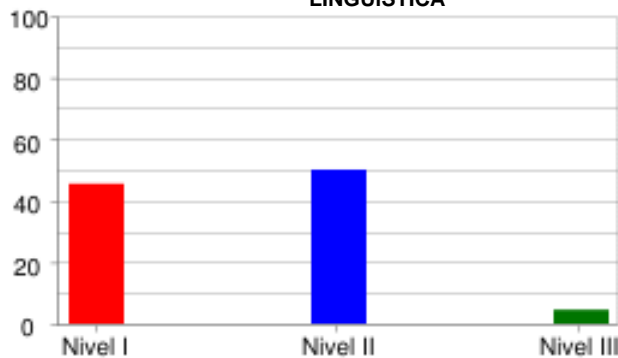

	Nivel I	Nivel II	Nivel III
% Estudiantes	45.45%	50.0%	4.55%
# Estudiantes	10	11	1

PRAGMÁTICA

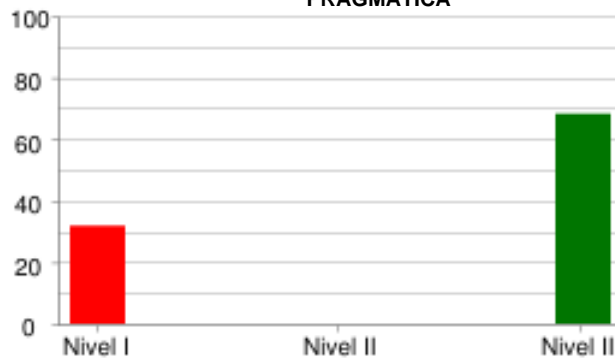

	Nivel I	Nivel II	Nivel III
% Estudiantes	31.82%	0.0%	68.18%
# Estudiantes	7	0	15

SOCIO-LINGÜÍSTICA



	Nivel I	Nivel II	Nivel III
% Estudiantes	36.36%	0.0%	63.64%
# Estudiantes	8	0	14

PRUEBA: MI META ES SABER 8-15-03
 INSTITUCIÓN: I. E. NORMAL SUPERIOR DE SINCELEJO

ÁREA: INGLÉS

INFORME DE INDICADORES Y ANÁLISIS DE RESPUESTAS

#	COMPETENCIAS	COMPONENTES	PORCENTAJE										ID
			A	B	C	D	E	F	G	H	NR		
1	PRAGMÁTICA	AVISOS	4.5	4.5	90.9	0.0	0.0	0.0	0.0	0.0	0.0	0.0	9.1
2	PRAGMÁTICA	AVISOS	36.4	18.2	45.5	0.0	0.0	0.0	0.0	0.0	0.0	0.0	54.5
3	PRAGMÁTICA	AVISOS	72.7	27.3	0.0	0.0	0.0	0.0	0.0	0.0	0.0	0.0	27.3
4	LINGÜÍSTICA	VOCABULARIO	31.8	0.0	4.5	36.4	4.5	22.7	0.0	0.0	0.0	0.0	63.6
5	LINGÜÍSTICA	VOCABULARIO	0.0	0.0	4.5	4.5	90.9	0.0	0.0	0.0	0.0	0.0	9.1
6	LINGÜÍSTICA	VOCABULARIO	40.9	4.5	27.3	27.3	0.0	0.0	0.0	0.0	0.0	0.0	59.1
7	LINGÜÍSTICA	VOCABULARIO	9.1	50.0	31.8	0.0	0.0	9.1	0.0	0.0	0.0	0.0	68.2
8	LINGÜÍSTICA	VOCABULARIO	27.3	31.8	0.0	13.6	0.0	27.3	0.0	0.0	0.0	0.0	68.2
9	SOCIO-LINGÜÍSTICA	COMUNICACIÓN	31.8	4.5	63.6	0.0	0.0	0.0	0.0	0.0	0.0	0.0	36.4
10	SOCIO-LINGÜÍSTICA	COMUNICACIÓN	0.0	9.1	90.9	0.0	0.0	0.0	0.0	0.0	0.0	0.0	9.1
11	SOCIO-LINGÜÍSTICA	COMUNICACIÓN	31.8	59.1	9.1	0.0	0.0	0.0	0.0	0.0	0.0	0.0	68.2
12	LINGÜÍSTICA	COMPLETAR TEXTOS	27.3	59.1	13.6	0.0	0.0	0.0	0.0	0.0	0.0	0.0	86.4
13	LINGÜÍSTICA	COMPLETAR TEXTOS	63.6	22.7	13.6	0.0	0.0	0.0	0.0	0.0	0.0	0.0	36.4
14	LINGÜÍSTICA	COMPLETAR TEXTOS	18.2	50.0	31.8	0.0	0.0	0.0	0.0	0.0	0.0	0.0	81.8
15	LINGÜÍSTICA	COMPLETAR TEXTOS	36.4	27.3	36.4	0.0	0.0	0.0	0.0	0.0	0.0	0.0	63.6
16	LINGÜÍSTICA	COMPLETAR TEXTOS	36.4	27.3	36.4	0.0	0.0	0.0	0.0	0.0	0.0	0.0	63.6

ID	NO ACERTARON LA RESPUESTA CORRECTA
NR	NO RESPONDIO

PRUEBA: MI META ES SABER 8-15-03
 INSTITUCIÓN: I. E. NORMAL SUPERIOR DE SINCELEJO

ÁREA: **LECTURA CRÍTICA**

INFORME DE INDICADORES Y ANÁLISIS DE RESPUESTAS

#	COMPETENCIAS	COMPONENTES	PORCENTAJE									ID
			A	B	C	D	E	F	G	H	NR	
17	PROPOSITIVA	ARTICULACIÓN DE LAS PA	9.1	9.1	72.7	9.1	0.0	0.0	0.0	0.0	0.0	27.3
18	INTERPRETATIVA	IDENTIFICACIÓN DE LOS	4.5	86.4	4.5	4.5	0.0	0.0	0.0	0.0	0.0	13.6
19	INTERPRETATIVA	IDENTIFICACIÓN DE LOS	77.3	0.0	18.2	4.5	0.0	0.0	0.0	0.0	0.0	22.7
20	INTERPRETATIVA	REFLEXIÓN Y EVALUACIÓN	81.8	0.0	9.1	9.1	0.0	0.0	0.0	0.0	0.0	90.9
21	ARGUMENTATIVA	REFLEXIÓN Y EVALUACIÓN	40.9	13.6	4.5	40.9	0.0	0.0	0.0	0.0	0.0	59.1
22	PROPOSITIVA	IDENTIFICACIÓN DE LOS	9.1	18.2	4.5	68.2	0.0	0.0	0.0	0.0	0.0	81.8
23	INTERPRETATIVA	ARTICULACIÓN DE LAS PA	0.0	31.8	0.0	68.2	0.0	0.0	0.0	0.0	0.0	100.0
24	PROPOSITIVA	ARTICULACIÓN DE LAS PA	36.4	0.0	13.6	50.0	0.0	0.0	0.0	0.0	0.0	50.0
25	PROPOSITIVA	ARTICULACIÓN DE LAS PA	0.0	4.5	18.2	77.3	0.0	0.0	0.0	0.0	0.0	95.5
26	PROPOSITIVA	REFLEXIÓN Y EVALUACIÓN	9.1	0.0	90.9	0.0	0.0	0.0	0.0	0.0	0.0	100.0
27	COMUNICATIVA	REFLEXIÓN Y EVALUACIÓN	13.6	0.0	9.1	77.3	0.0	0.0	0.0	0.0	0.0	22.7
28	ARGUMENTATIVA	IDENTIFICACIÓN DE LOS	45.5	18.2	31.8	4.5	0.0	0.0	0.0	0.0	0.0	95.5
29	PROPOSITIVA	REFLEXIÓN Y EVALUACIÓN	0.0	59.1	0.0	40.9	0.0	0.0	0.0	0.0	0.0	40.9
30	PROPOSITIVA	REFLEXIÓN Y EVALUACIÓN	13.6	81.8	4.5	0.0	0.0	0.0	0.0	0.0	0.0	95.5
31	COMUNICATIVA	ARTICULACIÓN DE LAS PA	0.0	9.1	86.4	4.5	0.0	0.0	0.0	0.0	0.0	90.9
32	ARGUMENTATIVA	REFLEXIÓN Y EVALUACIÓN	18.2	68.2	9.1	4.5	0.0	0.0	0.0	0.0	0.0	90.9

ID	NO ACERTARON LA RESPUESTA CORRECTA
NR	NO RESPONDIO

PRUEBA: MI META ES SABER 8-15-03
 INSTITUCIÓN: I. E. NORMAL SUPERIOR DE SINCELEJO

ÁREA: MATEMÁTICAS

INFORME DE INDICADORES Y ANÁLISIS DE RESPUESTAS

#	COMPETENCIAS	COMPONENTES	PORCENTAJE										ID
			A	B	C	D	E	F	G	H	NR		
33	FORMULACIÓN Y EJECUCIÓN	ALEATORIO	72.7	22.7	0.0	4.5	0.0	0.0	0.0	0.0	0.0	0.0	95.5
34	INTERPRETACIÓN Y REPRESENTACIÓN	ALEATORIO	40.9	45.5	9.1	4.5	0.0	0.0	0.0	0.0	0.0	0.0	59.1
35	FORMULACIÓN Y EJECUCIÓN	ALEATORIO	18.2	50.0	13.6	18.2	0.0	0.0	0.0	0.0	0.0	0.0	81.8
36	INTERPRETACIÓN Y REPRESENTACIÓN	GEOMÉTRICO - MÉTRICO	50.0	0.0	50.0	0.0	0.0	0.0	0.0	0.0	0.0	0.0	100.0
37	INTERPRETACIÓN Y REPRESENTACIÓN	GEOMÉTRICO - MÉTRICO	13.6	18.2	22.7	45.5	0.0	0.0	0.0	0.0	0.0	0.0	77.3
38	FORMULACIÓN Y EJECUCIÓN	GEOMÉTRICO - MÉTRICO	40.9	22.7	31.8	4.5	0.0	0.0	0.0	0.0	0.0	0.0	77.3
39	INTERPRETACIÓN Y REPRESENTACIÓN	ALEATORIO	9.1	27.3	40.9	22.7	0.0	0.0	0.0	0.0	0.0	0.0	59.1
40	FORMULACIÓN Y EJECUCIÓN	ALEATORIO	22.7	13.6	36.4	27.3	0.0	0.0	0.0	0.0	0.0	0.0	77.3
41	FORMULACIÓN Y EJECUCIÓN	NUMÉRICO - VARIACIONAL	59.1	13.6	27.3	0.0	0.0	0.0	0.0	0.0	0.0	0.0	40.9
42	INTERPRETACIÓN Y REPRESENTACIÓN	NUMÉRICO - VARIACIONAL	45.5	27.3	4.5	22.7	0.0	0.0	0.0	0.0	0.0	0.0	77.3
43	RAZONAMIENTO Y ARGUMENTACIÓN	NUMÉRICO - VARIACIONAL	4.5	36.4	36.4	22.7	0.0	0.0	0.0	0.0	0.0	0.0	63.6
44	RAZONAMIENTO Y ARGUMENTACIÓN	NUMÉRICO - VARIACIONAL	40.9	9.1	36.4	13.6	0.0	0.0	0.0	0.0	0.0	0.0	59.1
45	RAZONAMIENTO Y ARGUMENTACIÓN	NUMÉRICO - VARIACIONAL	4.5	45.5	45.5	4.5	0.0	0.0	0.0	0.0	0.0	0.0	54.5
46	INTERPRETACIÓN Y REPRESENTACIÓN	NUMÉRICO - VARIACIONAL	4.5	72.7	4.5	18.2	0.0	0.0	0.0	0.0	0.0	0.0	81.8
47	FORMULACIÓN Y EJECUCIÓN	GEOMÉTRICO - MÉTRICO	40.9	50.0	9.1	0.0	0.0	0.0	0.0	0.0	0.0	0.0	100.0
48	INTERPRETACIÓN Y REPRESENTACIÓN	ALEATORIO	9.1	18.2	40.9	31.8	0.0	0.0	0.0	0.0	0.0	0.0	59.1

ID	NO ACERTARON LA RESPUESTA CORRECTA
NR	NO RESPONDIO

PRUEBA: MI META ES SABER 8-15-03 ÁREA: CIENCIAS NATURALES
 INSTITUCIÓN: I. E. NORMAL SUPERIOR DE SINCELEJO

INFORME DE INDICADORES Y ANÁLISIS DE RESPUESTAS

#	COMPETENCIAS	COMPONENTES	PORCENTAJE									ID
			A	B	C	D	E	F	G	H	NR	
49	EXPLICACIÓN DE FENÓMEN	ENTORNO FÍSICO	13.6	31.8	36.4	18.2	0.0	0.0	0.0	0.0	0.0	86.4
50	USO DEL CONOCIMIENTO C	ENTORNO FÍSICO	4.5	22.7	50.0	22.7	0.0	0.0	0.0	0.0	0.0	77.3
51	INDAGACIÓN	ENTORNO FÍSICO	0.0	0.0	31.8	68.2	0.0	0.0	0.0	0.0	0.0	68.2
52	INDAGACIÓN	ENTORNO FÍSICO	54.5	18.2	13.6	13.6	0.0	0.0	0.0	0.0	0.0	86.4
53	EXPLICACIÓN DE FENÓMEN	ENTORNO FÍSICO	13.6	22.7	27.3	36.4	0.0	0.0	0.0	0.0	0.0	77.3
54	USO DEL CONOCIMIENTO C	ENTORNO FÍSICO	9.1	18.2	36.4	36.4	0.0	0.0	0.0	0.0	0.0	81.8
55	EXPLICACIÓN DE FENÓMEN	ENTORNO FÍSICO	9.1	45.5	45.5	0.0	0.0	0.0	0.0	0.0	0.0	54.5
56	INDAGACIÓN	ENTORNO FÍSICO	0.0	40.9	18.2	40.9	0.0	0.0	0.0	0.0	0.0	100.0
57	INDAGACIÓN	CIENCIA, TECNOLOGÍA Y	36.4	4.5	0.0	59.1	0.0	0.0	0.0	0.0	0.0	63.6
58	USO DEL CONOCIMIENTO C	CIENCIA, TECNOLOGÍA Y	27.3	4.5	40.9	27.3	0.0	0.0	0.0	0.0	0.0	72.7
59	USO DEL CONOCIMIENTO C	CIENCIA, TECNOLOGÍA Y	4.5	72.7	22.7	0.0	0.0	0.0	0.0	0.0	0.0	27.3
60	INDAGACIÓN	CIENCIA, TECNOLOGÍA Y	68.2	9.1	22.7	0.0	0.0	0.0	0.0	0.0	0.0	77.3
61	INDAGACIÓN	CIENCIA, TECNOLOGÍA Y	27.3	22.7	22.7	27.3	0.0	0.0	0.0	0.0	0.0	72.7
62	EXPLICACIÓN DE FENÓMEN	CIENCIA, TECNOLOGÍA Y	54.5	31.8	13.6	0.0	0.0	0.0	0.0	0.0	0.0	86.4
63	USO DEL CONOCIMIENTO C	CIENCIA, TECNOLOGÍA Y	36.4	9.1	40.9	13.6	0.0	0.0	0.0	0.0	0.0	59.1
64	USO DEL CONOCIMIENTO C	CIENCIA, TECNOLOGÍA Y	18.2	68.2	9.1	4.5	0.0	0.0	0.0	0.0	0.0	31.8

ID	NO ACERTARON LA RESPUESTA CORRECTA
NR	NO RESPONDIO

PRUEBA: MI META ES SABER 8-15-03
 INSTITUCIÓN: I. E. NORMAL SUPERIOR DE SINCELEJO

ÁREA: **SOCIALES Y CIUDADANAS**

INFORME DE INDICADORES Y ANÁLISIS DE RESPUESTAS

#	COMPETENCIAS	COMPONENTES	PORCENTAJE									ID	
			A	B	C	D	E	F	G	H	NR		
65	INTERPRETACIÓN Y ANÁLI	EL ESPACIO, EL TERRITO	18.2	36.4	0.0	45.5	0.0	0.0	0.0	0.0	0.0	0.0	81.8
66	PENSAMIENTO REFLEXIVO	EL ESPACIO, EL TERRITO	22.7	9.1	18.2	50.0	0.0	0.0	0.0	0.0	0.0	0.0	90.9
67	PENSAMIENTO REFLEXIVO	PODER, ECONOMÍA Y ORGA	27.3	0.0	9.1	63.6	0.0	0.0	0.0	0.0	0.0	0.0	72.7
68	PENSAMIENTO SOCIAL	PODER, ECONOMÍA Y ORGA	81.8	4.5	4.5	9.1	0.0	0.0	0.0	0.0	0.0	0.0	95.5
69	PENSAMIENTO REFLEXIVO	EL TIEMPO Y LAS CULTUR	68.2	18.2	9.1	4.5	0.0	0.0	0.0	0.0	0.0	0.0	31.8
70	INTERPRETACIÓN Y ANÁLI	EL TIEMPO Y LAS CULTUR	4.5	45.5	9.1	40.9	0.0	0.0	0.0	0.0	0.0	0.0	59.1
71	PENSAMIENTO SOCIAL	COMPETENCIAS CIUDADANA	0.0	31.8	68.2	0.0	0.0	0.0	0.0	0.0	0.0	0.0	31.8
72	PENSAMIENTO SOCIAL	COMPETENCIAS CIUDADANA	18.2	81.8	0.0	0.0	0.0	0.0	0.0	0.0	0.0	0.0	18.2
73	PENSAMIENTO REFLEXIVO	EL ESPACIO, EL TERRITO	31.8	18.2	50.0	0.0	0.0	0.0	0.0	0.0	0.0	0.0	50.0
74	PENSAMIENTO REFLEXIVO	EL ESPACIO, EL TERRITO	36.4	27.3	22.7	13.6	0.0	0.0	0.0	0.0	0.0	0.0	77.3
75	INTERPRETACIÓN Y ANÁLI	EL TIEMPO Y LAS CULTUR	22.7	63.6	13.6	0.0	0.0	0.0	0.0	0.0	0.0	0.0	36.4
76	INTERPRETACIÓN Y ANÁLI	EL TIEMPO Y LAS CULTUR	68.2	0.0	31.8	0.0	0.0	0.0	0.0	0.0	0.0	0.0	31.8
77	PENSAMIENTO REFLEXIVO	PODER, ECONOMÍA Y ORGA	0.0	50.0	31.8	18.2	0.0	0.0	0.0	0.0	0.0	0.0	50.0
78	PENSAMIENTO SOCIAL	COMPETENCIAS CIUDADANA	0.0	4.5	86.4	9.1	0.0	0.0	0.0	0.0	0.0	0.0	13.6
79	PENSAMIENTO SOCIAL	COMPETENCIAS CIUDADANA	0.0	13.6	54.5	31.8	0.0	0.0	0.0	0.0	0.0	0.0	100.0
80	PENSAMIENTO SOCIAL	EL ESPACIO, EL TERRITO	0.0	9.1	54.5	36.4	0.0	0.0	0.0	0.0	0.0	0.0	45.5

ID	NO ACERTARON LA RESPUESTA CORRECTA
NR	NO RESPONDIO