

**INFORME DE ASIGNATURAS (GENERAL)**

**INSTITUCIÓN:** I. E. NORMAL SUPERIOR DE SINCELEJO  
**PRUEBA:** MI META ES SABER 8-15-03

**CIUDAD:** SINCELEJO  
**FECHA:** 29 / OCTUBRE / 2015

GRUPO	NOMBRE	PUESTO				NÚCLEO COMÚN				
		CAT	PROMEDIO	GRA	GRU	ALC	AMT	ACN	ASC	AI
8°2	SALAS CASTRO JUAN MANUEL	M	210	25	1	25	44	44	50	56
8°2	ZULUAGA HERNANDEZ JESSICA ESTHER	M	207	32	2	44	38	31	50	50
8°2	ACOSTA LUNA VANESSA PATRICIA	M	203	37	3	31	38	44	38	75
8°2	VERGARA ARIAS DAURY MIRIETH	M	203	38	4	31	38	44	38	75
8°2	BARON MEZA JEISON	M	198	43	5	31	38	50	38	44
8°2	GUARIN ALDANA ESTEFANIA	M	190	55	6	31	19	50	44	63
8°2	SARRIA ALVAREZ LUIS EDUARDO	M	187	62	7	31	31	31	56	38
8°2	TRUJILLO SOLAR ANGELY PATRICIA	M	183	71	8	38	31	31	38	63
8°2	MERCADO SOLAR MILTON ANDRES	M	183	75	9	31	31	38	50	25
8°2	MARTINEZ RIVERA CLAUDIA MARCELA	M	167	112	10	31	38	25	38	38
8°2	ALVAREZ FERNANDEZ YISETH PAOLA	M	165	115	11	38	19	25	44	50
8°2	GONZALEZ NAVARRO DIEGO ANDRES	M	161	122	12	19	25	50	31	44
8°2	MERCADO SOLAR CARMEN IRENE	M	157	130	13	19	44	31	25	50
8°2	HERNANDEZ LEON DANIELA ALEJANDRA	M	148	150	14	25	38	25	38	6
8°2	MARTINEZ MARQUEZ MARIA FERNANDA	M	147	151	15	38	13	31	31	44
8°2	NEGRETE TUIRAN MARIA DEL CARMEN	M	147	154	16	31	31	31	13	63
8°2	HERNANDEZ GARCIA MARIA JOSE	M	142	169	17	38	19	31	25	31
8°2	ARRIETA VITOLA ENUAR ALBERTO	M	140	173	18	25	13	44	25	44
8°2	VERGARA TORRES CAMILO ANDRES	M	140	174	19	44	25	13	25	44
8°2	ALVAREZ ARROYO ANDRES JOSE	M	135	183	20	6	31	25	38	50
8°2	ARRIETA VELASQUEZ LUIS FERNANDO	M	131	192	21	31	44	13	19	19
8°2	ARIAS PERALTA LAUREN MARCELA	M	130	197	22	31	19	31	25	19
8°2	CANCHILA MONTERROZA JUAN DAVID	M	130	198	23	38	31	31	6	19
8°2	HERNANDEZ BENITEZ BLANCA PAOLA	M	128	200	24	19	31	13	31	50

**INFORME DE ASIGNATURAS (GENERAL)**

**INSTITUCIÓN:** I. E. NORMAL SUPERIOR DE SINCELEJO  
**PRUEBA:** MI META ES SABER 8-15-03

**CIUDAD:** SINCELEJO  
**FECHA:** 29 / OCTUBRE / 2015

GRUPO	NOMBRE	PUESTO				NÚCLEO COMÚN				
		CAT	PROMEDIO	GRA	GRU	ALC	AMT	ACN	ASC	AI
8°2	PUERTA ARIAS KAROL SOFIA	M	127	204	25	19	19	19	38	44
8°2	PASTRANA CONTRERAS MARIA VIRGINIA	I	125	208	26	31	31	19	19	25
8°2	TUÑÓN VELASQUEZ EVELIN YULIETH	I	118	217	27	31	38	0	25	25
8°2	BELTRAN RIVERA ANDRES FELIPE	I	107	227	28	31	6	13	38	13
8°2	VILLEGAS PACHECO MARIA ESTEFANNY	I	105	229	29	25	6	31	19	31
8°2	PATRON LOPEZ MAIRA ALEJANDRA	I	100	231	30	13	19	31	13	31
<b>PROMEDIOS</b>			<b>153.8</b>			<b>29.2</b>	<b>28.1</b>	<b>29.8</b>	<b>32.1</b>	<b>40.8</b>

**DETALLE INFORME DE ASIGNATURAS (GENERAL)****INSTITUCIÓN:** I. E. NORMAL SUPERIOR DE SINCELEJO  
**PRUEBA:** MI META ES SABER 8-15-03**CIUDAD:** SINCELEJO  
**FECHA:** 29 / OCTUBRE / 2015

<b>SIGLA</b>	<b>ASIGNATURA</b>	<b>CANT. PREGUNTAS</b>
LC	LECTURA CRÍTICA	16
MT	MATEMÁTICAS	16
CN	CIENCIAS NATURALES	16
CS	CIENCIAS SOCIALES	16
I	INGLÉS	16

**GRAFICOS COMPARATIVOS**

**INSTITUCIÓN:** I. E. NORMAL SUPERIOR DE SINCELEJO  
**PRUEBA:** MI META ES SABER 8-15-03

**CIUDAD:** SINCELEJO  
**FECHA:** OCTUBRE 29 DE 2015

**PROMEDIOS PRUEBA VS NACIONAL**

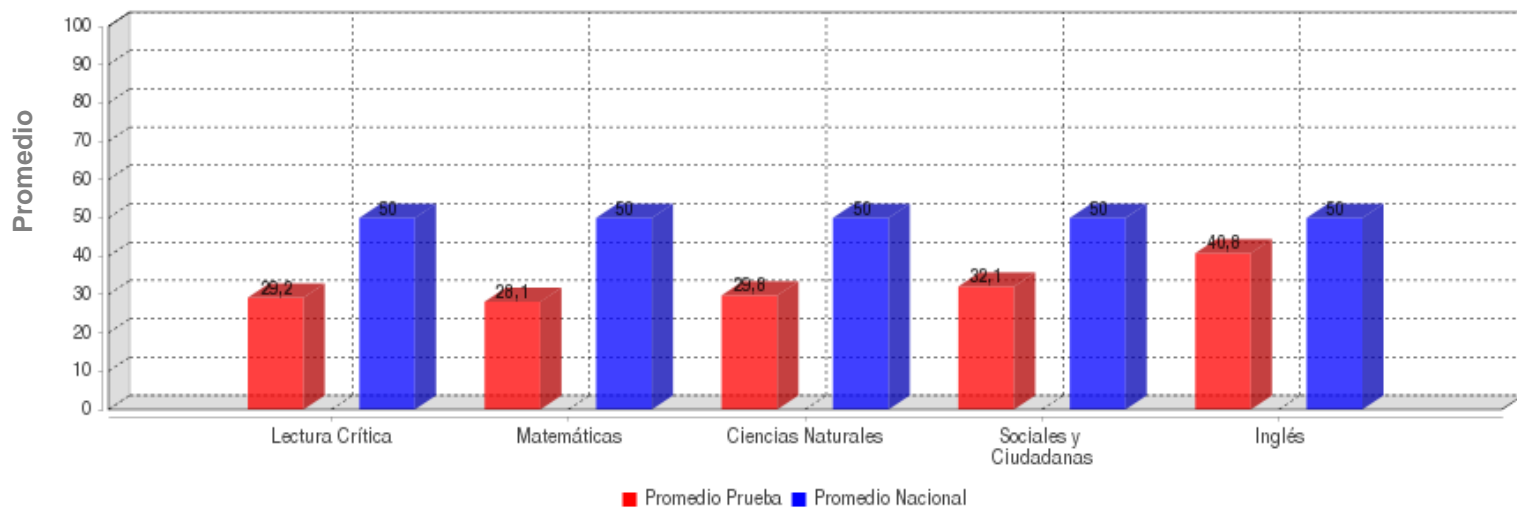

	LECTURA CRÍTICA	MATEMÁTICAS	CIENCIAS NATURALES	SOCIALES Y CIUDADANA	INGLÉS
<b>PROMEDIO</b>	<b>29.2</b>	<b>28.1</b>	<b>29.8</b>	<b>32.1</b>	<b>40.8</b>
<b>PROM. NACIONAL</b>	<b>50.0</b>	<b>50.0</b>	<b>50.0</b>	<b>50.0</b>	<b>50.0</b>

**DESVIACIONES PRUEBA VS NACIONAL**

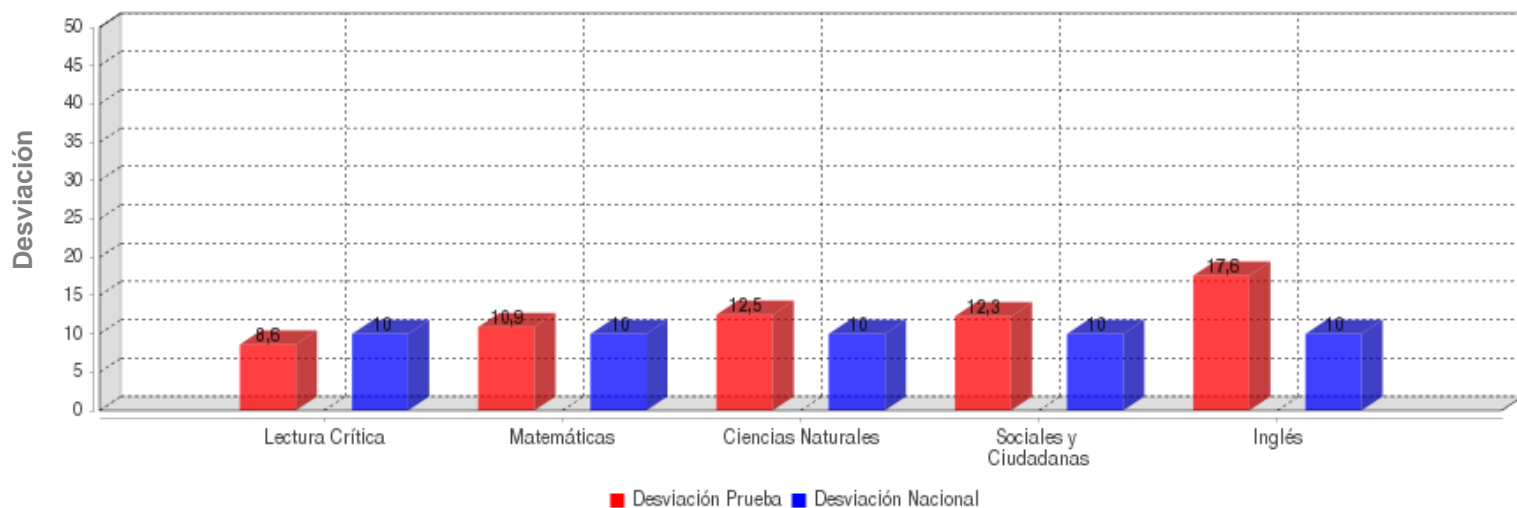

	LECTURA CRÍTICA	MATEMÁTICAS	CIENCIAS NATURALES	SOCIALES Y CIUDADANA	INGLÉS
<b>DESVIACIÓN</b>	<b>8.6</b>	<b>10.9</b>	<b>12.5</b>	<b>12.3</b>	<b>17.6</b>
<b>DESV. NACIONAL</b>	<b>10.0</b>	<b>10.0</b>	<b>10.0</b>	<b>10.0</b>	<b>10.0</b>

**GRAFICOS COMPARATIVOS**

**INSTITUCIÓN:** I. E. NORMAL SUPERIOR DE SINCELEJO  
**PRUEBA:** MI META ES SABER 8-15-03

**CIUDAD:** SINCELEJO  
**FECHA:** OCTUBRE 29 DE 2015

**MÁXIMOS Y MÍNIMOS**

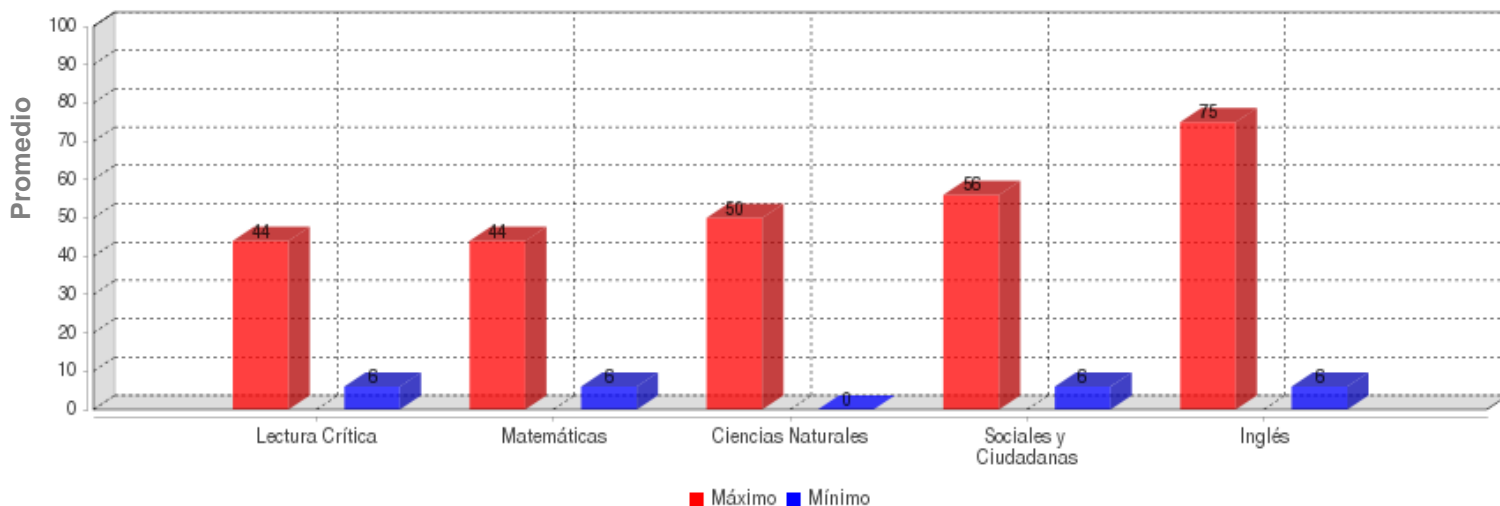

	LECTURA CRÍTICA	MATEMÁTICAS	CIENCIAS NATURALES	SOCIALES Y CIUDADANA	INGLÉS
<b>MÁXIMO</b>	44.0	44.0	50.0	56.0	75.0
<b>MÍNIMO</b>	6.0	6.0	0.0	6.0	6.0

**PROMEDIOS ASIGNATURAS**

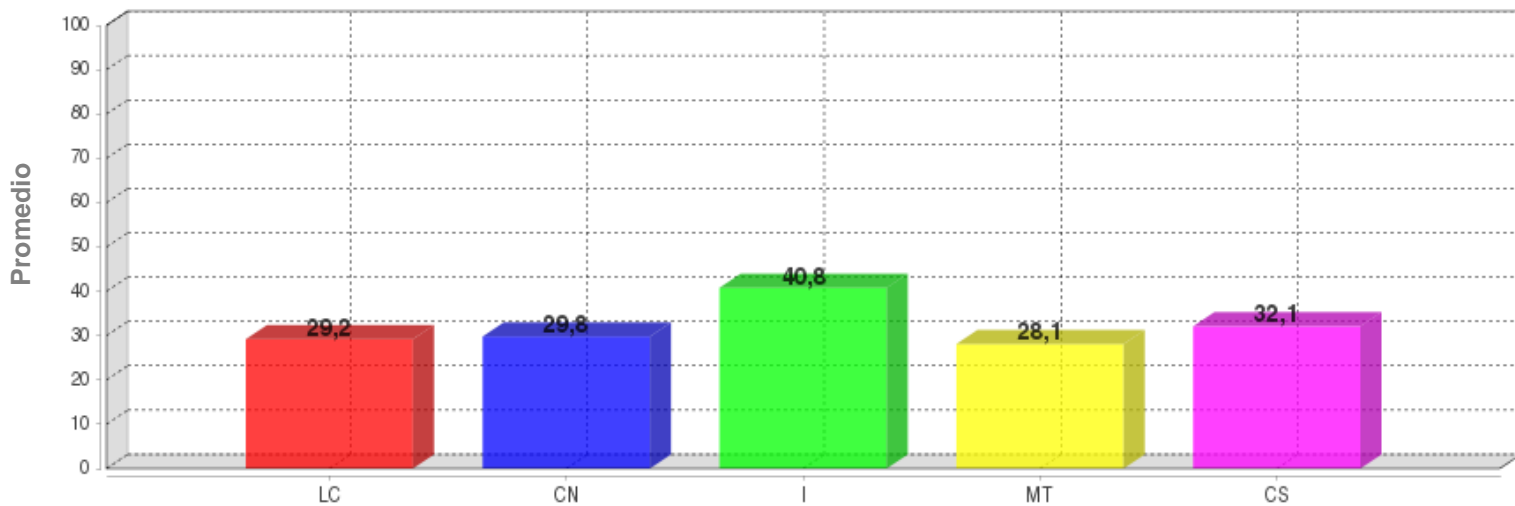

	LC	CN	I	MT	CS
<b>PROMEDIO</b>	<b>29.2</b>	<b>29.8</b>	<b>40.8</b>	<b>28.1</b>	<b>32.1</b>

**DISTRIBUCIÓN DE ESTUDIANTES POR NIVELES DE COMPONENTES**

**INGLÉS - INGLÉS**

**AVISOS**

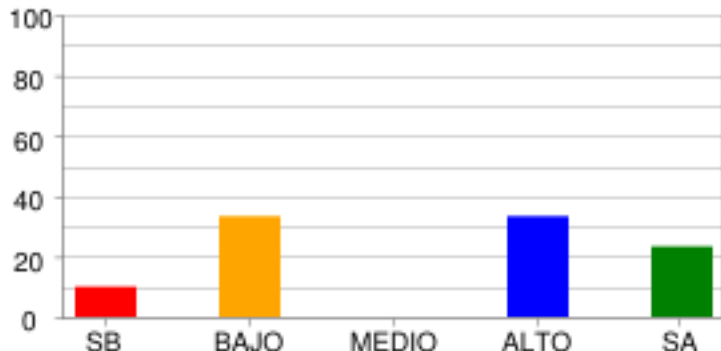

	SB	BAJO	MEDIO	ALTO	SA
% Estudiantes	10.0%	33.33%	0.0%	33.33%	23.33%
# Estudiantes	3	10	0	10	7

**COMPLETAR TEXTOS**

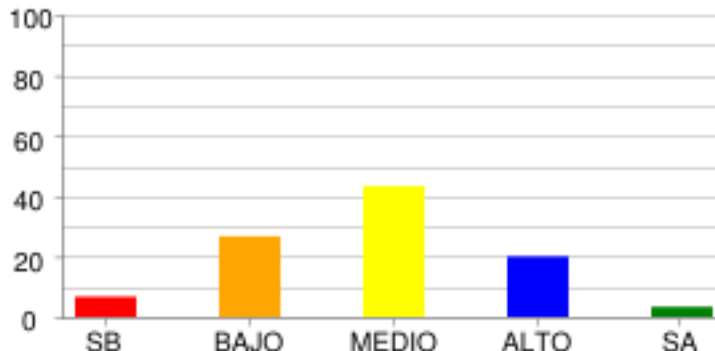

	SB	BAJO	MEDIO	ALTO	SA
% Estudiantes	6.67%	26.67%	43.33%	20.0%	3.33%
# Estudiantes	2	8	13	6	1

**COMUNICACIÓN**

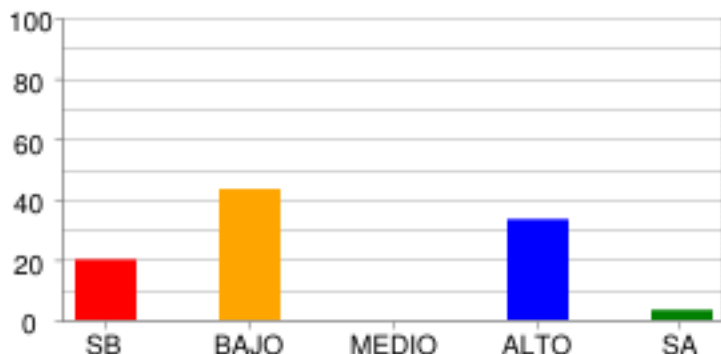

	SB	BAJO	MEDIO	ALTO	SA
% Estudiantes	20.0%	43.33%	0.0%	33.33%	3.33%
# Estudiantes	6	13	0	10	1

**VOCABULARIO**

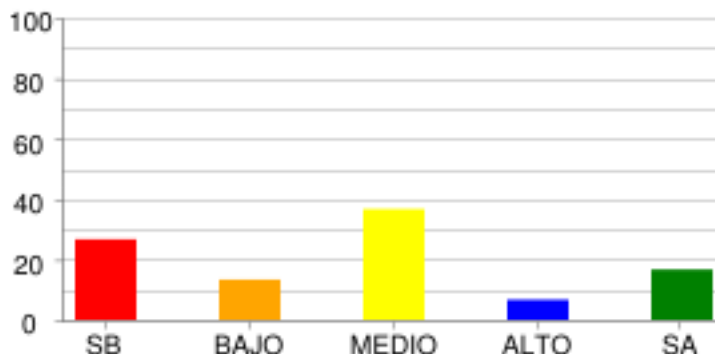

	SB	BAJO	MEDIO	ALTO	SA
% Estudiantes	26.67%	13.33%	36.67%	6.67%	16.67%
# Estudiantes	8	4	11	2	5

**LECTURA CRÍTICA - LECTURA CRÍTICA**

**ARTICULACIÓN DE LAS PARTES DEL TEXTO PARA DARLE SENTIDO GLOBAL.**

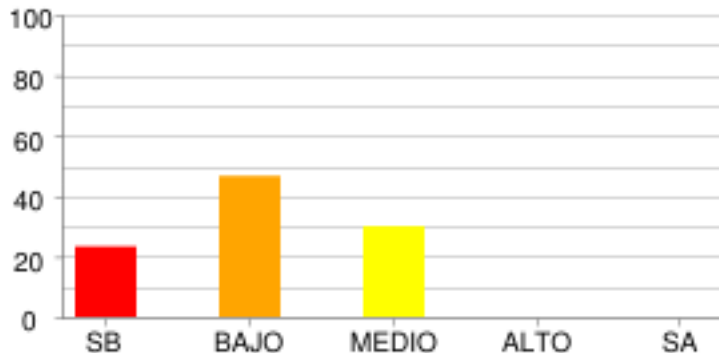

	SB	BAJO	MEDIO	ALTO	SA
% Estudiantes	23.33%	46.67%	30.0%	0.0%	0.0%
# Estudiantes	7	14	9	0	0

**IDENTIFICACIÓN DE LOS CONTENIDOS EXPLÍCITOS**

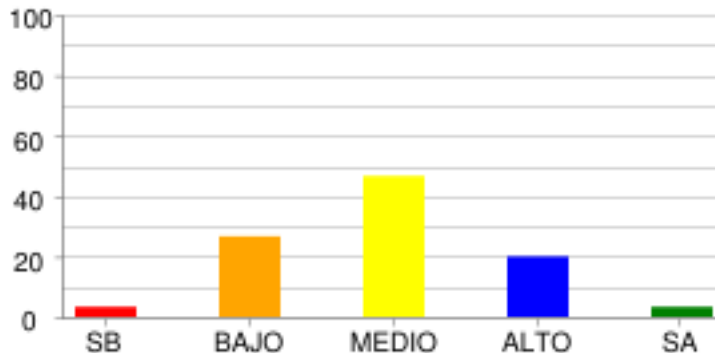

	SB	BAJO	MEDIO	ALTO	SA
% Estudiantes	3.33%	26.67%	46.67%	20.0%	3.33%
# Estudiantes	1	8	14	6	1

**REFLEXIÓN Y EVALUACIÓN DEL CONTENIDO DE LOS TEXTOS.**

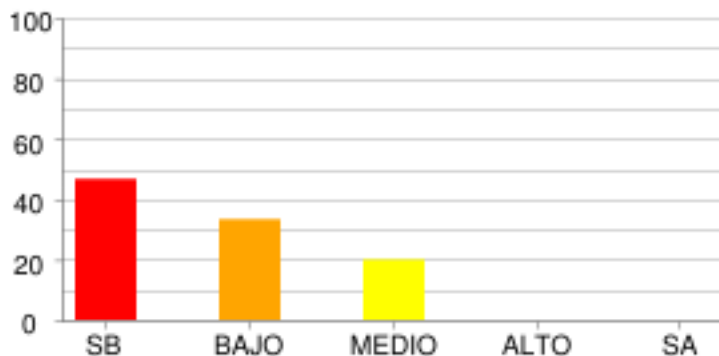

	SB	BAJO	MEDIO	ALTO	SA
% Estudiantes	46.67%	33.33%	20.0%	0.0%	0.0%
# Estudiantes	14	10	6	0	0

**MATEMÁTICAS - MATEMÁTICAS**

**ALEATORIO**

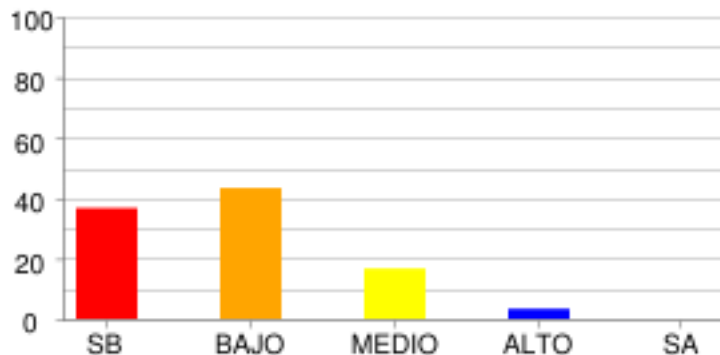

	SB	BAJO	MEDIO	ALTO	SA
% Estudiantes	36.67%	43.33%	16.67%	3.33%	0.0%
# Estudiantes	11	13	5	1	0

**GEOMÉTRICO - MÉTRICO**

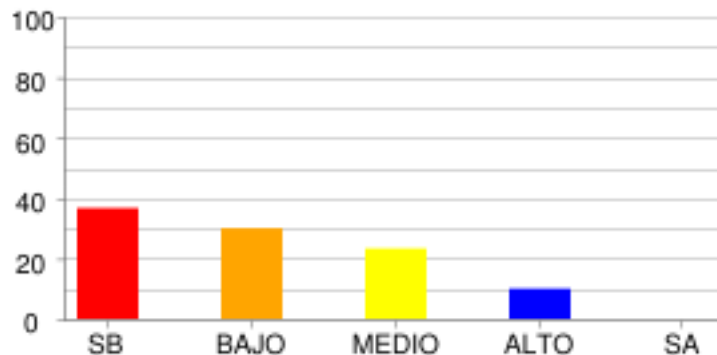

	SB	BAJO	MEDIO	ALTO	SA
% Estudiantes	36.67%	30.0%	23.33%	10.0%	0.0%
# Estudiantes	11	9	7	3	0

**NUMÉRICO - VARIACIONAL**

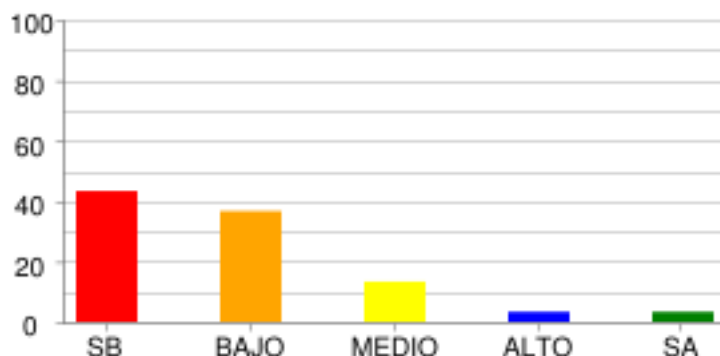

	SB	BAJO	MEDIO	ALTO	SA
% Estudiantes	43.33%	36.67%	13.33%	3.33%	3.33%
# Estudiantes	13	11	4	1	1



**CIENCIAS NATURALES - CIENCIAS NATURALES**

**CIENCIA, TECNOLOGÍA Y SOCIEDAD**

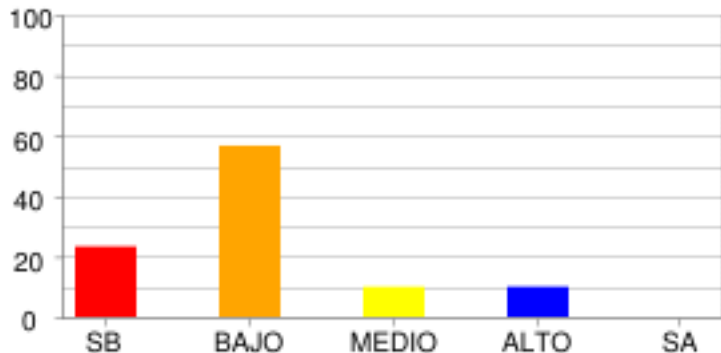

	SB	BAJO	MEDIO	ALTO	SA
<b>% Estudiantes</b>	23.33%	56.67%	10.0%	10.0%	0.0%
<b># Estudiantes</b>	7	17	3	3	0

**ENTORNO FÍSICO**

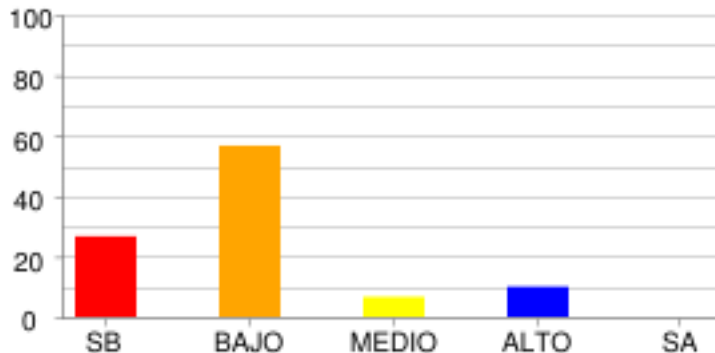

	SB	BAJO	MEDIO	ALTO	SA
<b>% Estudiantes</b>	26.67%	56.67%	6.67%	10.0%	0.0%
<b># Estudiantes</b>	8	17	2	3	0

**SOCIALES Y CIUDADANAS - CIENCIAS SOCIALES**

**COMPETENCIAS CIUDADANAS**

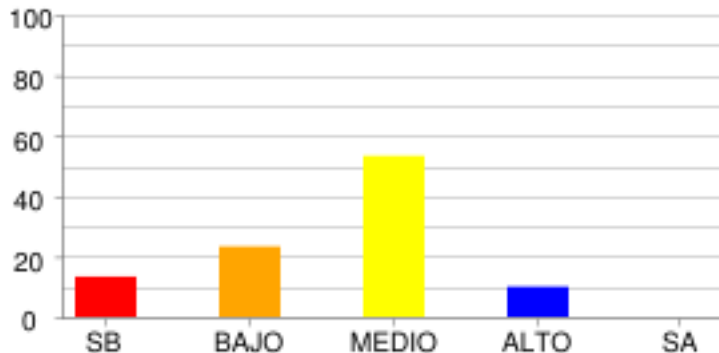

	SB	BAJO	MEDIO	ALTO	SA
% Estudiantes	13.33%	23.33%	53.33%	10.0%	0.0%
# Estudiantes	4	7	16	3	0

**EL ESPACIO, EL TERRITORIO, EL AMBIENTE**

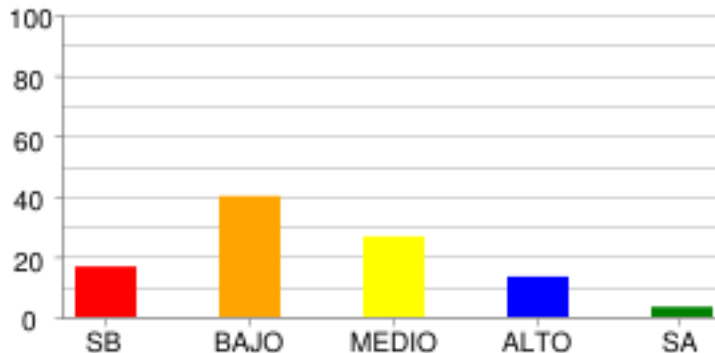

	SB	BAJO	MEDIO	ALTO	SA
% Estudiantes	16.67%	40.0%	26.67%	13.33%	3.33%
# Estudiantes	5	12	8	4	1

**EL TIEMPO Y LAS CULTURAS**

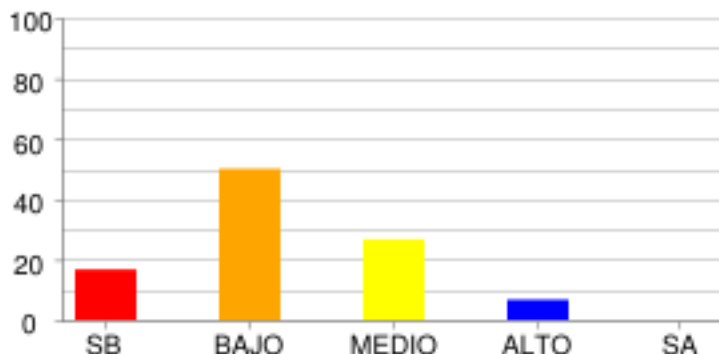

	SB	BAJO	MEDIO	ALTO	SA
% Estudiantes	16.67%	50.0%	26.67%	6.67%	0.0%
# Estudiantes	5	15	8	2	0

**PODER, ECONOMÍA Y ORGANIZACIONES SOCIALES**

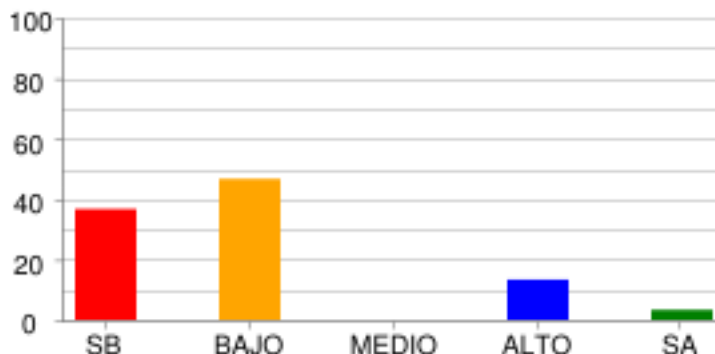

	SB	BAJO	MEDIO	ALTO	SA
% Estudiantes	36.67%	46.67%	0.0%	13.33%	3.33%
# Estudiantes	11	14	0	4	1

**DISTRIBUCIÓN DE ESTUDIANTES POR NIVELES DE COMPETENCIA**

**LECTURA CRÍTICA**

**ARGUMENTATIVA**

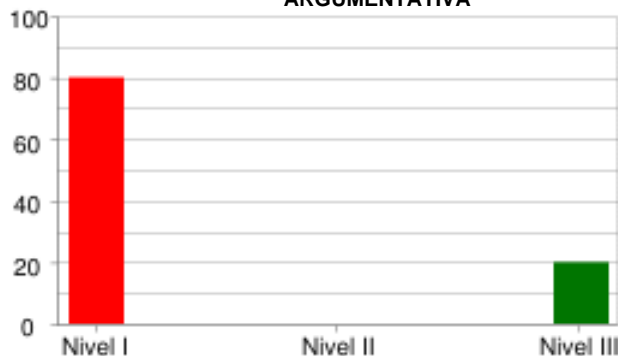

	Nivel I	Nivel II	Nivel III
<b>% Estudiantes</b>	80.0%	0.0%	20.0%
<b># Estudiantes</b>	24	0	6

**COMUNICATIVA**

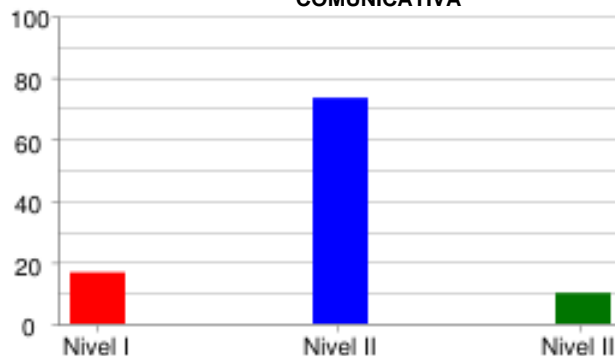

	Nivel I	Nivel II	Nivel III
<b>% Estudiantes</b>	16.67%	73.33%	10.0%
<b># Estudiantes</b>	5	22	3

**INTERPRETATIVA**

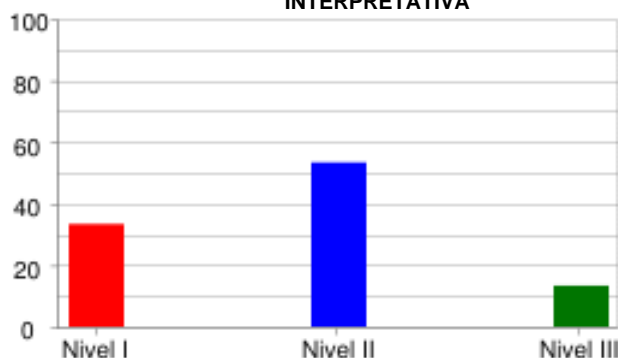

	Nivel I	Nivel II	Nivel III
<b>% Estudiantes</b>	33.33%	53.33%	13.33%
<b># Estudiantes</b>	10	16	4

**PROPOSITIVA**



	Nivel I	Nivel II	Nivel III
<b>% Estudiantes</b>	93.33%	6.67%	0.0%
<b># Estudiantes</b>	28	2	0

**MATEMÁTICAS**

**FORMULACIÓN Y EJECUCIÓN**

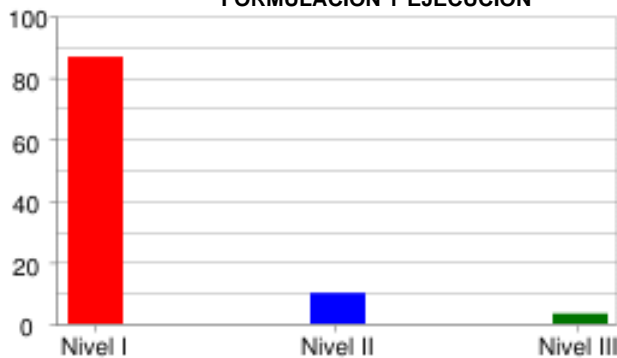

	Nivel I	Nivel II	Nivel III
<b>% Estudiantes</b>	<b>86.67%</b>	<b>10.0%</b>	<b>3.33%</b>
<b># Estudiantes</b>	<b>26</b>	<b>3</b>	<b>1</b>

**INTERPRETACIÓN Y REPRESENTACIÓN**

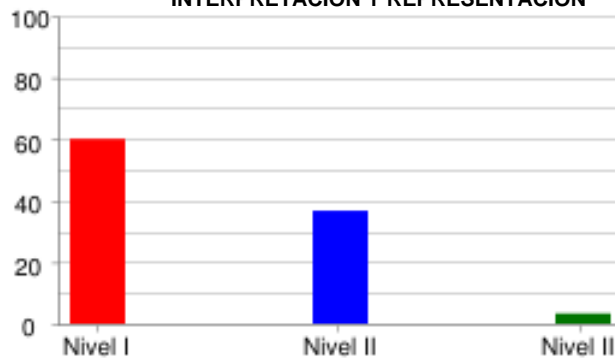

	Nivel I	Nivel II	Nivel III
<b>% Estudiantes</b>	<b>60.0%</b>	<b>36.67%</b>	<b>3.33%</b>
<b># Estudiantes</b>	<b>18</b>	<b>11</b>	<b>1</b>

**RAZONAMIENTO Y ARGUMENTACIÓN**

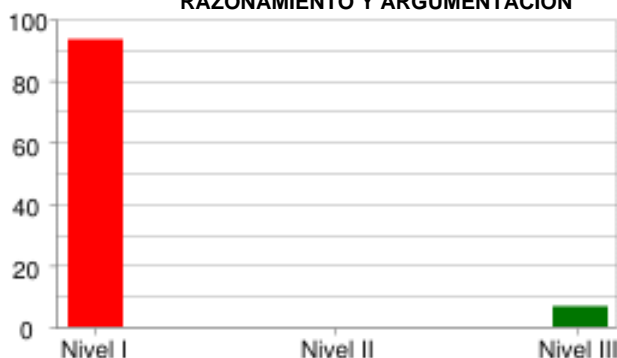

	Nivel I	Nivel II	Nivel III
<b>% Estudiantes</b>	<b>93.33%</b>	<b>0.0%</b>	<b>6.67%</b>
<b># Estudiantes</b>	<b>28</b>	<b>0</b>	<b>2</b>

**CIENCIAS NATURALES**

**EXPLICACIÓN DE FENÓMENOS**

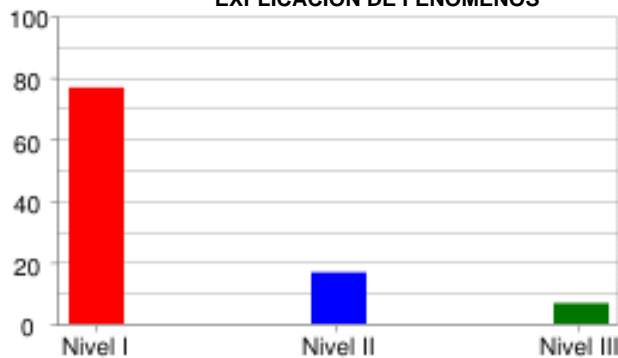

	Nivel I	Nivel II	Nivel III
<b>% Estudiantes</b>	<b>76.67%</b>	<b>16.67%</b>	<b>6.67%</b>
<b># Estudiantes</b>	<b>23</b>	<b>5</b>	<b>2</b>

**INDAGACIÓN**

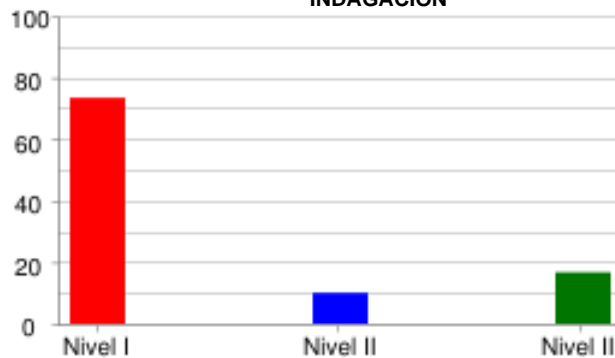

	Nivel I	Nivel II	Nivel III
<b>% Estudiantes</b>	<b>73.33%</b>	<b>10.0%</b>	<b>16.67%</b>
<b># Estudiantes</b>	<b>22</b>	<b>3</b>	<b>5</b>

**USO DEL CONOCIMIENTO CIENTÍFICO**

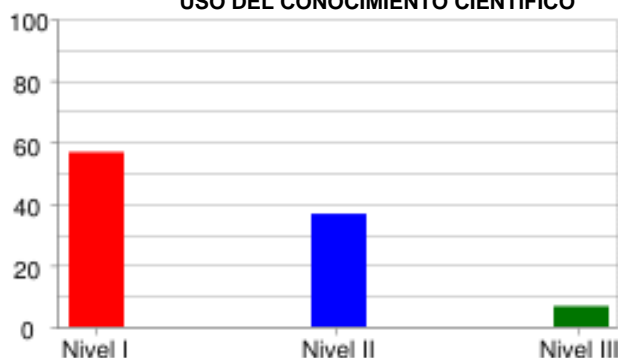

	Nivel I	Nivel II	Nivel III
<b>% Estudiantes</b>	<b>56.67%</b>	<b>36.67%</b>	<b>6.67%</b>
<b># Estudiantes</b>	<b>17</b>	<b>11</b>	<b>2</b>

**SOCIALES Y CIUDADANAS**

**INTERPRETACIÓN Y ANÁLISIS DE PERSPECTIVAS**

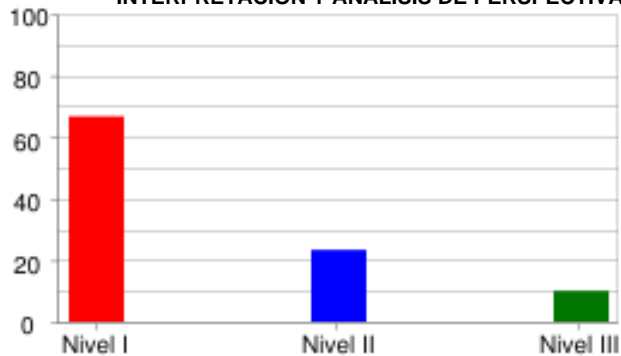

	Nivel I	Nivel II	Nivel III
<b>% Estudiantes</b>	66.67%	23.33%	10.0%
<b># Estudiantes</b>	20	7	3

**PENSAMIENTO REFLEXIVO Y SISTÉMICO**

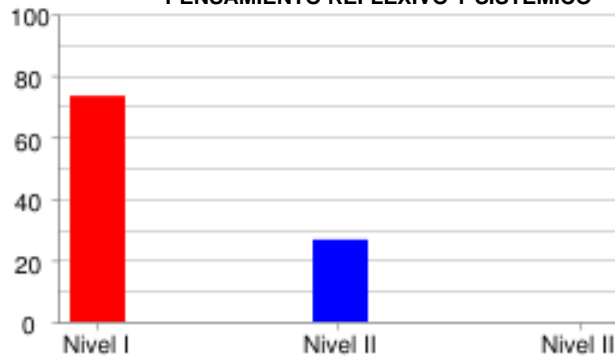

	Nivel I	Nivel II	Nivel III
<b>% Estudiantes</b>	73.33%	26.67%	0.0%
<b># Estudiantes</b>	22	8	0

**PENSAMIENTO SOCIAL**



	Nivel I	Nivel II	Nivel III
<b>% Estudiantes</b>	56.67%	33.33%	10.0%
<b># Estudiantes</b>	17	10	3

**INGLÉS**

**LINGÜÍSTICA**

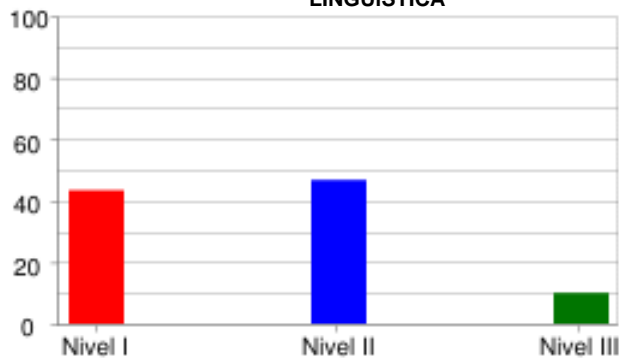

	Nivel I	Nivel II	Nivel III
<b>% Estudiantes</b>	<b>43.33%</b>	<b>46.67%</b>	<b>10.0%</b>
<b># Estudiantes</b>	<b>13</b>	<b>14</b>	<b>3</b>

**PRAGMÁTICA**

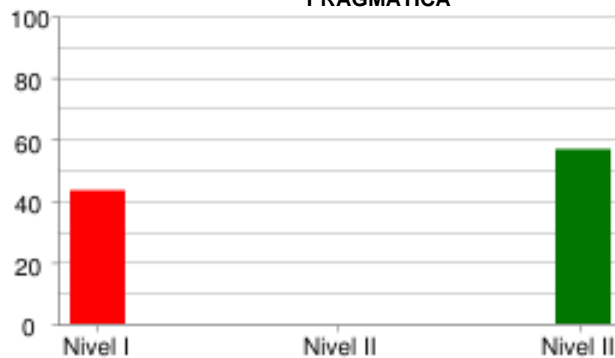

	Nivel I	Nivel II	Nivel III
<b>% Estudiantes</b>	<b>43.33%</b>	<b>0.0%</b>	<b>56.67%</b>
<b># Estudiantes</b>	<b>13</b>	<b>0</b>	<b>17</b>

**SOCIO-LINGÜÍSTICA**



	Nivel I	Nivel II	Nivel III
<b>% Estudiantes</b>	<b>63.33%</b>	<b>0.0%</b>	<b>36.67%</b>
<b># Estudiantes</b>	<b>19</b>	<b>0</b>	<b>11</b>

PRUEBA: MI META ES SABER 8-15-03  
 INSTITUCIÓN: I. E. NORMAL SUPERIOR DE SINCELEJO

ÁREA: INGLÉS

**INFORME DE INDICADORES Y ANÁLISIS DE RESPUESTAS**

#	COMPETENCIAS	COMPONENTES	PORCENTAJE										ID
			A	B	C	D	E	F	G	H	NR		
1	PRAGMÁTICA	AVISOS	0.0	20.0	80.0	0.0	0.0	0.0	0.0	0.0	0.0	0.0	20.0
2	PRAGMÁTICA	AVISOS	13.3	43.3	43.3	0.0	0.0	0.0	0.0	0.0	0.0	0.0	56.7
3	PRAGMÁTICA	AVISOS	46.7	30.0	23.3	0.0	0.0	0.0	0.0	0.0	0.0	0.0	53.3
4	LINGÜÍSTICA	VOCABULARIO	23.3	20.0	23.3	16.7	6.7	10.0	0.0	0.0	0.0	0.0	83.3
5	LINGÜÍSTICA	VOCABULARIO	26.7	10.0	3.3	3.3	56.7	0.0	0.0	0.0	0.0	0.0	43.3
6	LINGÜÍSTICA	VOCABULARIO	26.7	16.7	16.7	23.3	0.0	16.7	0.0	0.0	0.0	0.0	73.3
7	LINGÜÍSTICA	VOCABULARIO	20.0	16.7	36.7	20.0	3.3	3.3	0.0	0.0	0.0	0.0	63.3
8	LINGÜÍSTICA	VOCABULARIO	20.0	40.0	10.0	13.3	10.0	6.7	0.0	0.0	0.0	0.0	60.0
9	SOCIO-LINGÜÍSTICA	COMUNICACIÓN	20.0	13.3	66.7	0.0	0.0	0.0	0.0	0.0	0.0	0.0	33.3
10	SOCIO-LINGÜÍSTICA	COMUNICACIÓN	36.7	16.7	46.7	0.0	0.0	0.0	0.0	0.0	0.0	0.0	53.3
11	SOCIO-LINGÜÍSTICA	COMUNICACIÓN	6.7	66.7	26.7	0.0	0.0	0.0	0.0	0.0	0.0	0.0	93.3
12	LINGÜÍSTICA	COMPLETAR TEXTOS	33.3	23.3	43.3	0.0	0.0	0.0	0.0	0.0	0.0	0.0	56.7
13	LINGÜÍSTICA	COMPLETAR TEXTOS	20.0	66.7	13.3	0.0	0.0	0.0	0.0	0.0	0.0	0.0	80.0
14	LINGÜÍSTICA	COMPLETAR TEXTOS	30.0	33.3	36.7	0.0	0.0	0.0	0.0	0.0	0.0	0.0	70.0
15	LINGÜÍSTICA	COMPLETAR TEXTOS	6.7	53.3	40.0	0.0	0.0	0.0	0.0	0.0	0.0	0.0	60.0
16	LINGÜÍSTICA	COMPLETAR TEXTOS	53.3	26.7	20.0	0.0	0.0	0.0	0.0	0.0	0.0	0.0	46.7

ID	NO ACERTARON LA RESPUESTA CORRECTA
NR	NO RESPONDIO



PRUEBA: MI META ES SABER 8-15-03  
 INSTITUCIÓN: I. E. NORMAL SUPERIOR DE SINCELEJO

ÁREA: **LECTURA CRÍTICA**

**INFORME DE INDICADORES Y ANÁLISIS DE RESPUESTAS**

#	COMPETENCIAS	COMPONENTES	PORCENTAJE										
			A	B	C	D	E	F	G	H	NR	ID	
17	PROPOSITIVA	ARTICULACIÓN DE LAS PA	26.7	16.7	40.0	16.7	0.0	0.0	0.0	0.0	0.0	0.0	60.0
18	INTERPRETATIVA	IDENTIFICACIÓN DE LOS	0.0	90.0	3.3	6.7	0.0	0.0	0.0	0.0	0.0	0.0	10.0
19	INTERPRETATIVA	IDENTIFICACIÓN DE LOS	66.7	0.0	26.7	6.7	0.0	0.0	0.0	0.0	0.0	0.0	33.3
20	INTERPRETATIVA	REFLEXIÓN Y EVALUACIÓN	66.7	16.7	10.0	6.7	0.0	0.0	0.0	0.0	0.0	0.0	93.3
21	ARGUMENTATIVA	REFLEXIÓN Y EVALUACIÓN	26.7	33.3	6.7	33.3	0.0	0.0	0.0	0.0	0.0	0.0	66.7
22	PROPOSITIVA	IDENTIFICACIÓN DE LOS	26.7	13.3	13.3	46.7	0.0	0.0	0.0	0.0	0.0	0.0	86.7
23	INTERPRETATIVA	ARTICULACIÓN DE LAS PA	10.0	20.0	6.7	63.3	0.0	0.0	0.0	0.0	0.0	0.0	90.0
24	PROPOSITIVA	ARTICULACIÓN DE LAS PA	33.3	6.7	16.7	43.3	0.0	0.0	0.0	0.0	0.0	0.0	56.7
25	PROPOSITIVA	ARTICULACIÓN DE LAS PA	13.3	0.0	23.3	63.3	0.0	0.0	0.0	0.0	0.0	0.0	100.0
26	PROPOSITIVA	REFLEXIÓN Y EVALUACIÓN	36.7	0.0	63.3	0.0	0.0	0.0	0.0	0.0	0.0	0.0	100.0
27	COMUNICATIVA	REFLEXIÓN Y EVALUACIÓN	10.0	10.0	0.0	80.0	0.0	0.0	0.0	0.0	0.0	0.0	20.0
28	ARGUMENTATIVA	IDENTIFICACIÓN DE LOS	23.3	20.0	33.3	23.3	0.0	0.0	0.0	0.0	0.0	0.0	76.7
29	PROPOSITIVA	REFLEXIÓN Y EVALUACIÓN	20.0	13.3	3.3	63.3	0.0	0.0	0.0	0.0	0.0	0.0	86.7
30	PROPOSITIVA	REFLEXIÓN Y EVALUACIÓN	10.0	76.7	6.7	6.7	0.0	0.0	0.0	0.0	0.0	0.0	93.3
31	COMUNICATIVA	ARTICULACIÓN DE LAS PA	40.0	13.3	46.7	0.0	0.0	0.0	0.0	0.0	0.0	0.0	86.7
32	ARGUMENTATIVA	REFLEXIÓN Y EVALUACIÓN	3.3	66.7	26.7	3.3	0.0	0.0	0.0	0.0	0.0	0.0	73.3

ID	NO ACERTARON LA RESPUESTA CORRECTA
NR	NO RESPONDIO

PRUEBA: MI META ES SABER 8-15-03  
 INSTITUCIÓN: I. E. NORMAL SUPERIOR DE SINCELEJO

ÁREA: MATEMÁTICAS

**INFORME DE INDICADORES Y ANÁLISIS DE RESPUESTAS**

#	COMPETENCIAS	COMPONENTES	PORCENTAJE										ID
			A	B	C	D	E	F	G	H	NR		
33	FORMULACIÓN Y EJECUCIÓN	ALEATORIO	43.3	10.0	16.7	30.0	0.0	0.0	0.0	0.0	0.0	0.0	70.0
34	INTERPRETACIÓN Y REPRESENTACIÓN	ALEATORIO	46.7	26.7	16.7	10.0	0.0	0.0	0.0	0.0	0.0	0.0	53.3
35	FORMULACIÓN Y EJECUCIÓN	ALEATORIO	23.3	10.0	33.3	33.3	0.0	0.0	0.0	0.0	0.0	0.0	66.7
36	INTERPRETACIÓN Y REPRESENTACIÓN	GEOMÉTRICO - MÉTRICO	30.0	36.7	16.7	16.7	0.0	0.0	0.0	0.0	0.0	0.0	63.3
37	INTERPRETACIÓN Y REPRESENTACIÓN	GEOMÉTRICO - MÉTRICO	36.7	33.3	30.0	0.0	0.0	0.0	0.0	0.0	0.0	0.0	70.0
38	FORMULACIÓN Y EJECUCIÓN	GEOMÉTRICO - MÉTRICO	66.7	16.7	10.0	6.7	0.0	0.0	0.0	0.0	0.0	0.0	83.3
39	INTERPRETACIÓN Y REPRESENTACIÓN	ALEATORIO	13.3	36.7	26.7	23.3	0.0	0.0	0.0	0.0	0.0	0.0	73.3
40	FORMULACIÓN Y EJECUCIÓN	ALEATORIO	23.3	36.7	26.7	13.3	0.0	0.0	0.0	0.0	0.0	0.0	76.7
41	FORMULACIÓN Y EJECUCIÓN	NUMÉRICO - VARIACIONAL	23.3	43.3	23.3	10.0	0.0	0.0	0.0	0.0	0.0	0.0	76.7
42	INTERPRETACIÓN Y REPRESENTACIÓN	NUMÉRICO - VARIACIONAL	30.0	23.3	13.3	33.3	0.0	0.0	0.0	0.0	0.0	0.0	66.7
43	RAZONAMIENTO Y ARGUMENTACIÓN	NUMÉRICO - VARIACIONAL	23.3	13.3	46.7	16.7	0.0	0.0	0.0	0.0	0.0	0.0	86.7
44	RAZONAMIENTO Y ARGUMENTACIÓN	NUMÉRICO - VARIACIONAL	13.3	33.3	46.7	6.7	0.0	0.0	0.0	0.0	0.0	0.0	86.7
45	RAZONAMIENTO Y ARGUMENTACIÓN	NUMÉRICO - VARIACIONAL	16.7	43.3	23.3	16.7	0.0	0.0	0.0	0.0	0.0	0.0	56.7
46	INTERPRETACIÓN Y REPRESENTACIÓN	NUMÉRICO - VARIACIONAL	13.3	20.0	30.0	36.7	0.0	0.0	0.0	0.0	0.0	0.0	63.3
47	FORMULACIÓN Y EJECUCIÓN	GEOMÉTRICO - MÉTRICO	20.0	30.0	26.7	23.3	0.0	0.0	0.0	0.0	0.0	0.0	76.7
48	INTERPRETACIÓN Y REPRESENTACIÓN	ALEATORIO	10.0	23.3	20.0	46.7	0.0	0.0	0.0	0.0	0.0	0.0	80.0

ID	NO ACERTARON LA RESPUESTA CORRECTA
NR	NO RESPONDIO

PRUEBA: MI META ES SABER 8-15-03      ÁREA: CIENCIAS NATURALES  
 INSTITUCIÓN: I. E. NORMAL SUPERIOR DE SINCELEJO

**INFORME DE INDICADORES Y ANÁLISIS DE RESPUESTAS**

#	COMPETENCIAS	COMPONENTES	PORCENTAJE										
			A	B	C	D	E	F	G	H	NR	ID	
49	EXPLICACIÓN DE FENÓMEN	ENTORNO FÍSICO	10.0	53.3	13.3	23.3	0.0	0.0	0.0	0.0	0.0	0.0	90.0
50	USO DEL CONOCIMIENTO C	ENTORNO FÍSICO	36.7	40.0	13.3	10.0	0.0	0.0	0.0	0.0	0.0	0.0	60.0
51	INDAGACIÓN	ENTORNO FÍSICO	3.3	20.0	63.3	13.3	0.0	0.0	0.0	0.0	0.0	0.0	36.7
52	INDAGACIÓN	ENTORNO FÍSICO	36.7	40.0	16.7	6.7	0.0	0.0	0.0	0.0	0.0	0.0	93.3
53	EXPLICACIÓN DE FENÓMEN	ENTORNO FÍSICO	26.7	13.3	6.7	53.3	0.0	0.0	0.0	0.0	0.0	0.0	86.7
54	USO DEL CONOCIMIENTO C	ENTORNO FÍSICO	16.7	43.3	33.3	6.7	0.0	0.0	0.0	0.0	0.0	0.0	56.7
55	EXPLICACIÓN DE FENÓMEN	ENTORNO FÍSICO	3.3	40.0	33.3	23.3	0.0	0.0	0.0	0.0	0.0	0.0	66.7
56	INDAGACIÓN	ENTORNO FÍSICO	23.3	43.3	16.7	16.7	0.0	0.0	0.0	0.0	0.0	0.0	76.7
57	INDAGACIÓN	CIENCIA, TECNOLOGÍA Y	43.3	20.0	16.7	20.0	0.0	0.0	0.0	0.0	0.0	0.0	56.7
58	USO DEL CONOCIMIENTO C	CIENCIA, TECNOLOGÍA Y	26.7	20.0	26.7	26.7	0.0	0.0	0.0	0.0	0.0	0.0	73.3
59	USO DEL CONOCIMIENTO C	CIENCIA, TECNOLOGÍA Y	36.7	26.7	23.3	13.3	0.0	0.0	0.0	0.0	0.0	0.0	73.3
60	INDAGACIÓN	CIENCIA, TECNOLOGÍA Y	33.3	23.3	33.3	10.0	0.0	0.0	0.0	0.0	0.0	0.0	66.7
61	INDAGACIÓN	CIENCIA, TECNOLOGÍA Y	16.7	23.3	26.7	33.3	0.0	0.0	0.0	0.0	0.0	0.0	66.7
62	EXPLICACIÓN DE FENÓMEN	CIENCIA, TECNOLOGÍA Y	46.7	13.3	20.0	20.0	0.0	0.0	0.0	0.0	0.0	0.0	80.0
63	USO DEL CONOCIMIENTO C	CIENCIA, TECNOLOGÍA Y	23.3	16.7	50.0	10.0	0.0	0.0	0.0	0.0	0.0	0.0	50.0
64	USO DEL CONOCIMIENTO C	CIENCIA, TECNOLOGÍA Y	30.0	10.0	40.0	20.0	0.0	0.0	0.0	0.0	0.0	0.0	90.0

ID	NO ACERTARON LA RESPUESTA CORRECTA
NR	NO RESPONDIO

PRUEBA: MI META ES SABER 8-15-03      ÁREA: **SOCIALES Y CIUDADANAS**  
 INSTITUCIÓN: I. E. NORMAL SUPERIOR DE SINCELEJO

**INFORME DE INDICADORES Y ANÁLISIS DE RESPUESTAS**

#	COMPETENCIAS	COMPONENTES	PORCENTAJE									ID	
			A	B	C	D	E	F	G	H	NR		
65	INTERPRETACIÓN Y ANÁLI	EL ESPACIO, EL TERRITO	16.7	36.7	30.0	16.7	0.0	0.0	0.0	0.0	0.0	0.0	83.3
66	PENSAMIENTO REFLEXIVO	EL ESPACIO, EL TERRITO	23.3	26.7	26.7	23.3	0.0	0.0	0.0	0.0	0.0	0.0	73.3
67	PENSAMIENTO REFLEXIVO	PODER, ECONOMÍA Y ORGA	23.3	13.3	23.3	40.0	0.0	0.0	0.0	0.0	0.0	0.0	76.7
68	PENSAMIENTO SOCIAL	PODER, ECONOMÍA Y ORGA	36.7	23.3	26.7	13.3	0.0	0.0	0.0	0.0	0.0	0.0	73.3
69	PENSAMIENTO REFLEXIVO	EL TIEMPO Y LAS CULTUR	30.0	30.0	20.0	20.0	0.0	0.0	0.0	0.0	0.0	0.0	70.0
70	INTERPRETACIÓN Y ANÁLI	EL TIEMPO Y LAS CULTUR	16.7	30.0	30.0	23.3	0.0	0.0	0.0	0.0	0.0	0.0	76.7
71	PENSAMIENTO SOCIAL	COMPETENCIAS CIUDADANA	16.7	13.3	56.7	13.3	0.0	0.0	0.0	0.0	0.0	0.0	43.3
72	PENSAMIENTO SOCIAL	COMPETENCIAS CIUDADANA	33.3	40.0	23.3	3.3	0.0	0.0	0.0	0.0	0.0	0.0	60.0
73	PENSAMIENTO REFLEXIVO	EL ESPACIO, EL TERRITO	30.0	26.7	26.7	16.7	0.0	0.0	0.0	0.0	0.0	0.0	73.3
74	PENSAMIENTO REFLEXIVO	EL ESPACIO, EL TERRITO	13.3	30.0	33.3	23.3	0.0	0.0	0.0	0.0	0.0	0.0	66.7
75	INTERPRETACIÓN Y ANÁLI	EL TIEMPO Y LAS CULTUR	20.0	33.3	30.0	16.7	0.0	0.0	0.0	0.0	0.0	0.0	66.7
76	INTERPRETACIÓN Y ANÁLI	EL TIEMPO Y LAS CULTUR	36.7	16.7	36.7	10.0	0.0	0.0	0.0	0.0	0.0	0.0	63.3
77	PENSAMIENTO REFLEXIVO	PODER, ECONOMÍA Y ORGA	23.3	33.3	23.3	20.0	0.0	0.0	0.0	0.0	0.0	0.0	66.7
78	PENSAMIENTO SOCIAL	COMPETENCIAS CIUDADANA	20.0	36.7	36.7	6.7	0.0	0.0	0.0	0.0	0.0	0.0	63.3
79	PENSAMIENTO SOCIAL	COMPETENCIAS CIUDADANA	26.7	46.7	20.0	6.7	0.0	0.0	0.0	0.0	0.0	0.0	73.3
80	PENSAMIENTO SOCIAL	EL ESPACIO, EL TERRITO	10.0	10.0	43.3	36.7	0.0	0.0	0.0	0.0	0.0	0.0	56.7

ID	NO ACERTARON LA RESPUESTA CORRECTA
NR	NO RESPONDIO