

**INFORME DE ASIGNATURAS (GENERAL)**

**INSTITUCIÓN:** I. E. NORMAL SUPERIOR DE SINCELEJO  
**PRUEBA:** MI META ES SABER 8-15-03

**CIUDAD:** SINCELEJO  
**FECHA:** 29 / OCTUBRE / 2015

GRUPO	NOMBRE	PUESTO				NÚCLEO COMÚN				
		CAT	PROMEDIO	GRA	GRU	ALC	AMT	ACN	ASC	AI
8°1	SIERRA CANCHILA LAURA VANESSA	M	212	23	1	44	25	44	56	44
8°1	TUIRAN TOSCANO GERSON	M	207	33	2	31	50	44	44	31
8°1	SOLANO CERVANTES JHOSSLINE	M	201	40	3	13	19	50	69	69
8°1	BENITEZ HERNANDEZ MICHELLE ANDREA	M	196	46	4	38	50	38	31	38
8°1	DIAZ PATERNINA NAYELIS PAOLA	M	186	64	5	44	50	38	19	31
8°1	MARQUEZ CONTRERAS LICETH PAOLA	M	186	65	6	38	50	19	44	31
8°1	SIERRA GONZALEZ LUISA FERNANDA	M	185	67	7	31	31	44	38	50
8°1	PADILLA HOYOS SEBASTIAN	M	181	77	8	31	44	50	13	56
8°1	MERCADO SUAREZ JESUS ALBERTO	M	178	84	9	50	44	19	25	50
8°1	MONTES TAMARA CAMILA ANDREA	M	177	87	10	38	38	25	38	44
8°1	BARRIOS SIERRA LUISA FERNANDA	M	176	91	11	31	63	19	25	44
8°1	ROBLES MARTINEZ WILSON ELIAS	M	174	96	12	38	25	25	44	56
8°1	LEON ORTEGA KAREN SOFIA	M	172	100	13	44	19	19	50	50
8°1	MADRID LIDUEÑA LUIS ESTEBAN	M	172	101	14	38	38	31	25	50
8°1	MUÑOZ VEGA ANDRES MAURICIO	M	171	103	15	25	38	19	56	31
8°1	SALGADO GONZALEZ MAYELIS PATRICIA	M	169	109	16	31	38	25	44	25
8°1	VARGAS HERNANDEZ VALERIE	M	168	111	17	31	31	31	38	44
8°1	MUÑOZ OSORIO MARIA PAULA	M	154	139	18	19	31	31	44	25
8°1	SANTODOMINGO NAVARRO DANIELA	M	149	147	19	38	25	31	25	31
8°1	SOTO BARON SAMIA SAELA	M	148	149	20	38	13	25	38	44
8°1	RICARDO SILGADO NEILIS YULIANA	M	146	155	21	19	31	31	31	44
8°1	MUÑOZ ABUABARA ERYN MASSIEL	M	146	158	22	31	31	31	25	25
8°1	ACOSTA ARROYO ALEX ARTURO	M	145	160	23	38	25	19	31	38
8°1	OSORIO ARRIETA NICOLAS ANDRES	M	140	172	24	19	19	38	31	44

**INFORME DE ASIGNATURAS (GENERAL)**

**INSTITUCIÓN:** I. E. NORMAL SUPERIOR DE SINCELEJO  
**PRUEBA:** MI META ES SABER 8-15-03

**CIUDAD:** SINCELEJO  
**FECHA:** 29 / OCTUBRE / 2015

GRUPO	NOMBRE	PUESTO				NÚCLEO COMÚN				
		CAT	PROMEDIO	GRA	GRU	ALC	AMT	ACN	ASC	AI
8°1	SIERRA CONTRERAS JOSE LUIS	M	138	176	25	25	25	38	19	38
8°1	AVENDAÑO LONDOÑO XIMENA	M	135	182	26	25	31	31	13	50
8°1	HERNANDEZ AMAYA LINA VANESSA	M	134	184	27	25	25	31	25	31
8°1	MENDEZ PEREZ ANDREA CAROLINA	M	132	188	28	31	25	25	25	25
8°1	BOHORQUEZ MONTERROZA MELISSA	M	130	194	29	25	6	25	38	56
8°1	NOVOA VILLALBA SEBASTIAN ANGEL	M	128	199	30	19	31	38	13	31
8°1	TUIRAN CANTERO SERGIO ANDRES	I	125	207	31	25	19	19	31	44
8°1	PACHECO CONDE JESUS DAVID	I	122	211	32	31	6	25	31	38
8°1	BORJA YENERIS YISETH PAOLA	I	111	221	33	25	6	25	19	63
8°1	BOHORQUEZ MARTINEZ NAYELIS CAROLINA	I	110	222	34	19	6	31	31	25
8°1	CARDOZA NARVAEZ JESUS MIGUEL	I	108	226	35	25	6	31	19	38
8°1	GOMEZ RAMIREZ LUCERITO	I	100	230	36	19	6	13	38	31
<b>PROMEDIOS</b>			<b>155.89</b>			<b>30.2</b>	<b>28.3</b>	<b>29.9</b>	<b>32.8</b>	<b>40.6</b>

## DETALLE INFORME DE ASIGNATURAS (GENERAL)

**INSTITUCIÓN:** I. E. NORMAL SUPERIOR DE SINCELEJO  
**PRUEBA:** MI META ES SABER 8-15-03**CIUDAD:** SINCELEJO  
**FECHA:** 29 / OCTUBRE / 2015

SIGLA	ASIGNATURA	CANT. PREGUNTAS
LC	LECTURA CRÍTICA	16
MT	MATEMÁTICAS	16
CN	CIENCIAS NATURALES	16
CS	CIENCIAS SOCIALES	16
I	INGLÉS	16

**GRAFICOS COMPARATIVOS**

**INSTITUCIÓN:** I. E. NORMAL SUPERIOR DE SINCELEJO  
**PRUEBA:** MI META ES SABER 8-15-03

**CIUDAD:** SINCELEJO  
**FECHA:** OCTUBRE 29 DE 2015

**PROMEDIOS PRUEBA VS NACIONAL**

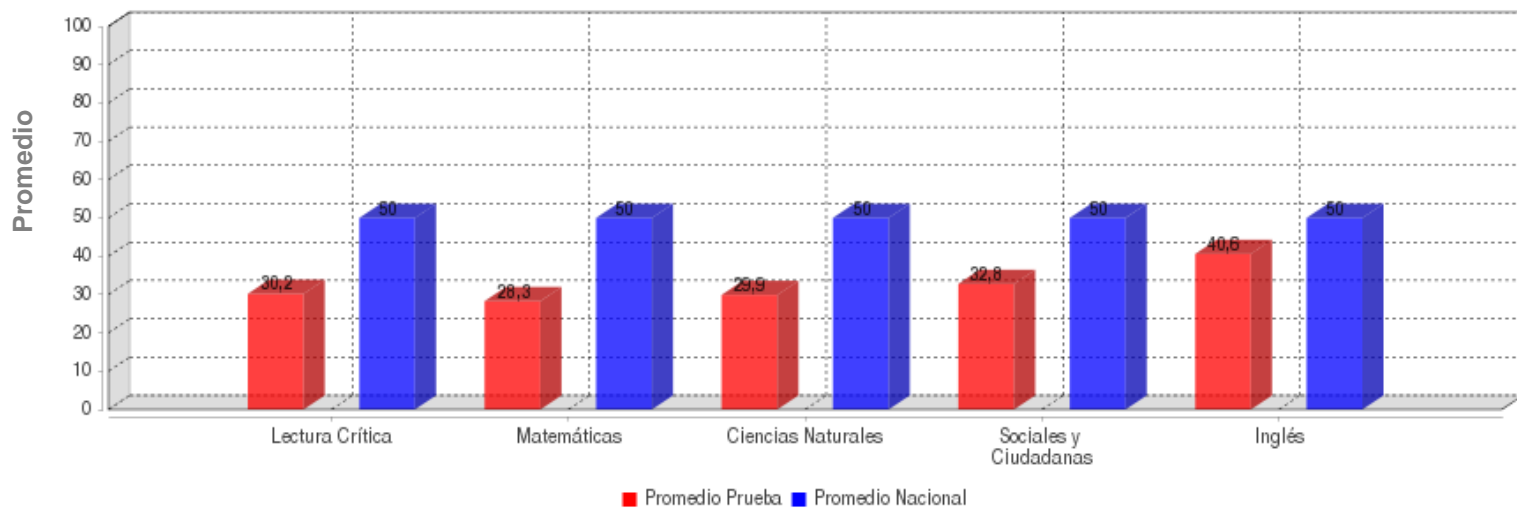

	LECTURA CRÍTICA	MATEMÁTICAS	CIENCIAS NATURALES	SOCIALES Y CIUDADANA	INGLÉS
<b>PROMEDIO</b>	<b>30.2</b>	<b>28.3</b>	<b>29.9</b>	<b>32.8</b>	<b>40.6</b>
<b>PROM. NACIONAL</b>	<b>50.0</b>	<b>50.0</b>	<b>50.0</b>	<b>50.0</b>	<b>50.0</b>

**DESVIACIONES PRUEBA VS NACIONAL**

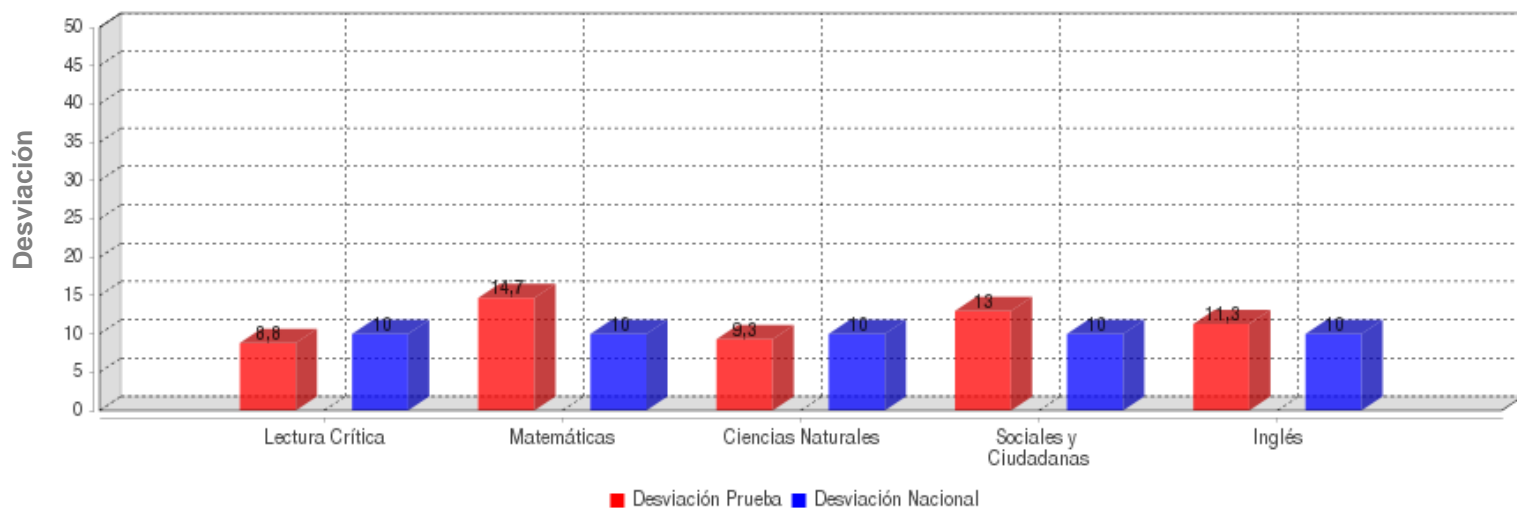

	LECTURA CRÍTICA	MATEMÁTICAS	CIENCIAS NATURALES	SOCIALES Y CIUDADANA	INGLÉS
<b>DESVIACIÓN</b>	<b>8.8</b>	<b>14.7</b>	<b>9.3</b>	<b>13.0</b>	<b>11.3</b>
<b>DESV. NACIONAL</b>	<b>10.0</b>	<b>10.0</b>	<b>10.0</b>	<b>10.0</b>	<b>10.0</b>

**GRAFICOS COMPARATIVOS**

**INSTITUCIÓN:** I. E. NORMAL SUPERIOR DE SINCELEJO  
**PRUEBA:** MI META ES SABER 8-15-03

**CIUDAD:** SINCELEJO  
**FECHA:** OCTUBRE 29 DE 2015

**MÁXIMOS Y MÍNIMOS**

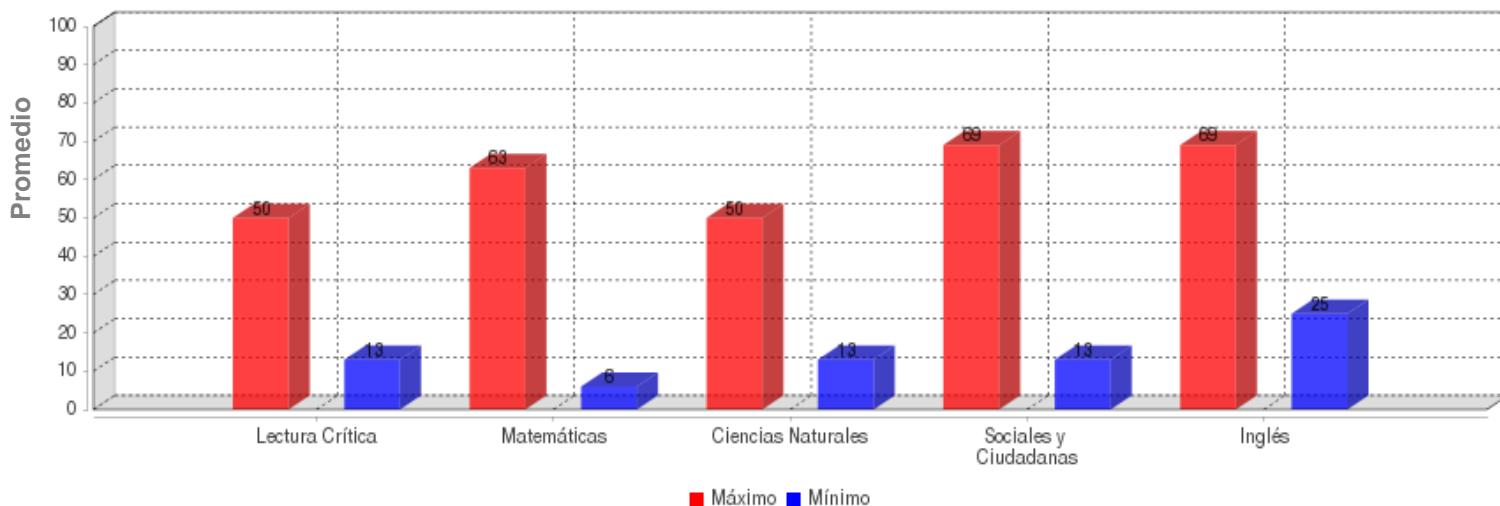

	LECTURA CRÍTICA	MATEMÁTICAS	CIENCIAS NATURALES	SOCIALES Y CIUDADANA	INGLÉS
<b>MÁXIMO</b>	50.0	63.0	50.0	69.0	69.0
<b>MÍNIMO</b>	13.0	6.0	13.0	13.0	25.0

**PROMEDIOS ASIGNATURAS**

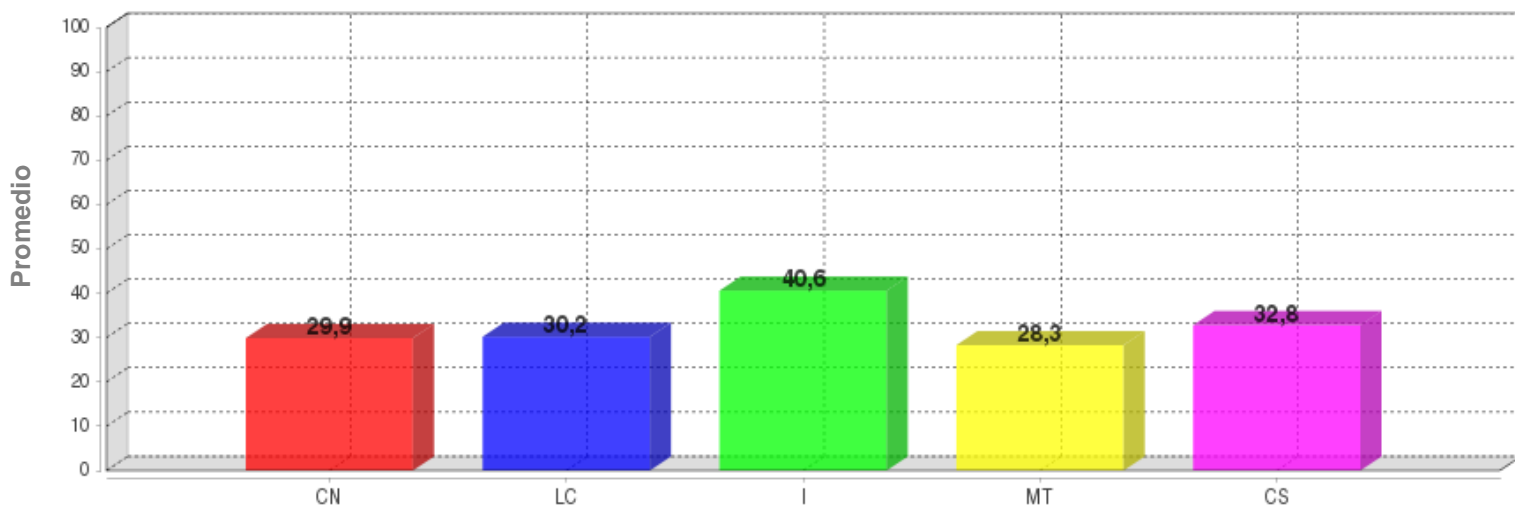

	CN	LC	I	MT	CS
<b>PROMEDIO</b>	29.9	30.2	40.6	28.3	32.8

**DISTRIBUCIÓN DE ESTUDIANTES POR NIVELES DE COMPONENTES**

**INGLÉS - INGLÉS**

**AVISOS**

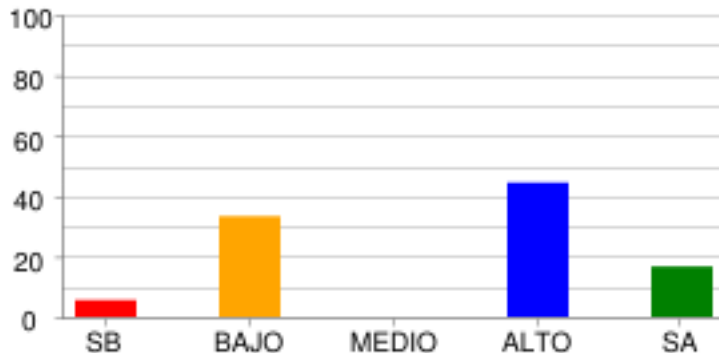

	SB	BAJO	MEDIO	ALTO	SA
% Estudiantes	5.56%	33.33%	0.0%	44.44%	16.67%
# Estudiantes	2	12	0	16	6

**COMPLETAR TEXTOS**

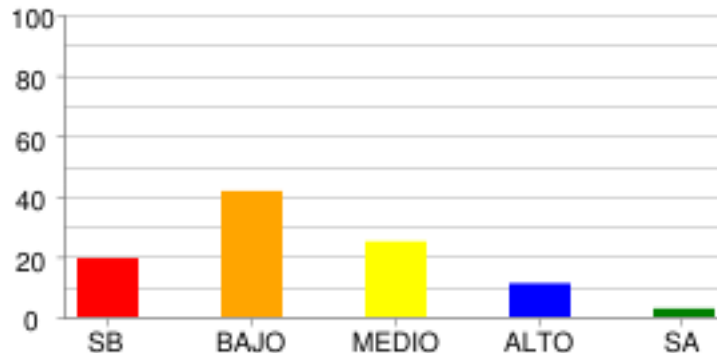

	SB	BAJO	MEDIO	ALTO	SA
% Estudiantes	19.44%	41.67%	25.0%	11.11%	2.78%
# Estudiantes	7	15	9	4	1

**COMUNICACIÓN**

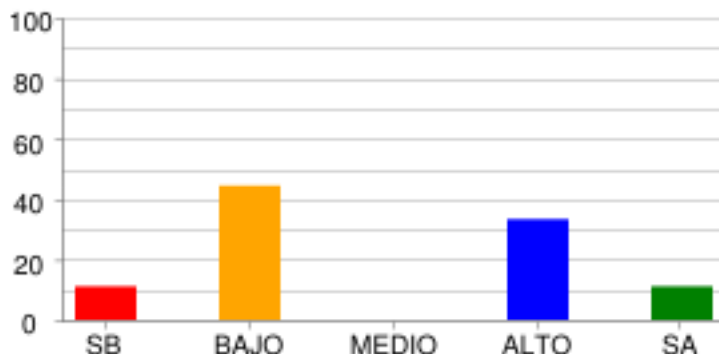

	SB	BAJO	MEDIO	ALTO	SA
% Estudiantes	11.11%	44.44%	0.0%	33.33%	11.11%
# Estudiantes	4	16	0	12	4

**VOCABULARIO**

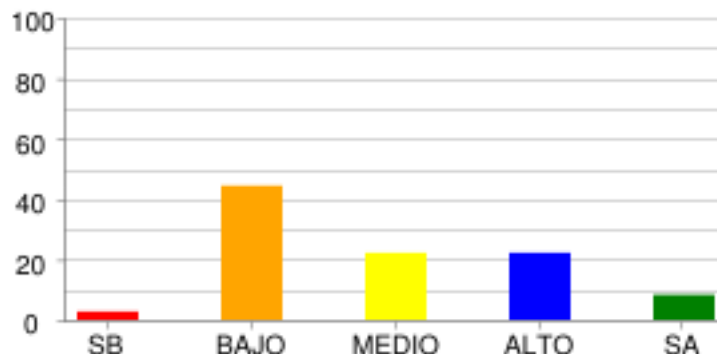

	SB	BAJO	MEDIO	ALTO	SA
% Estudiantes	2.78%	44.44%	22.22%	22.22%	8.33%
# Estudiantes	1	16	8	8	3

**LECTURA CRÍTICA - LECTURA CRÍTICA**

**ARTICULACIÓN DE LAS PARTES DEL TEXTO PARA DARLE SENTIDO GLOBAL.**

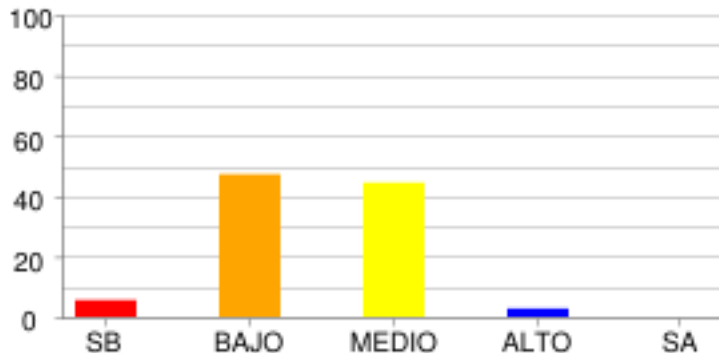

	SB	BAJO	MEDIO	ALTO	SA
% Estudiantes	5.56%	47.22%	44.44%	2.78%	0.0%
# Estudiantes	2	17	16	1	0

**IDENTIFICACIÓN DE LOS CONTENIDOS EXPLÍCITOS**

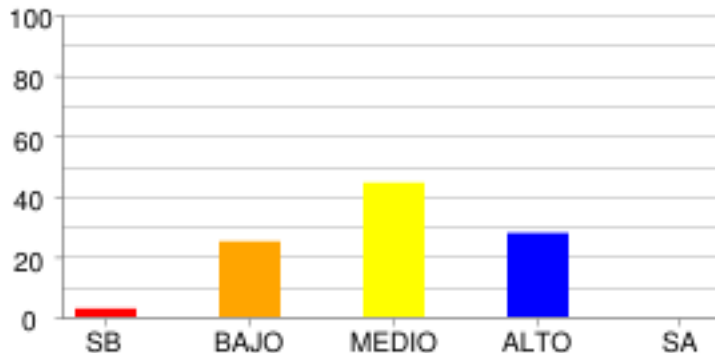

	SB	BAJO	MEDIO	ALTO	SA
% Estudiantes	2.78%	25.0%	44.44%	27.78%	0.0%
# Estudiantes	1	9	16	10	0

**REFLEXIÓN Y EVALUACIÓN DEL CONTENIDO DE LOS TEXTOS.**

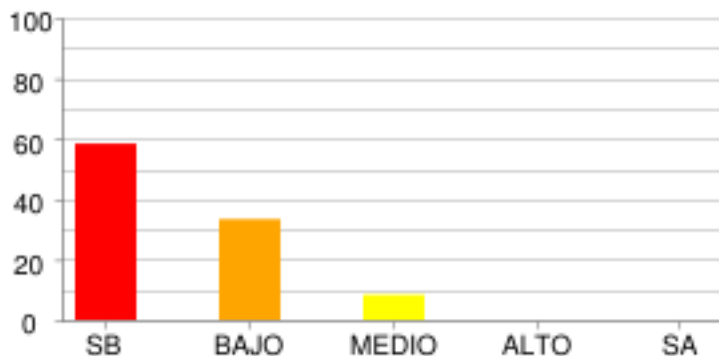

	SB	BAJO	MEDIO	ALTO	SA
% Estudiantes	58.33%	33.33%	8.33%	0.0%	0.0%
# Estudiantes	21	12	3	0	0

**MATEMÁTICAS - MATEMÁTICAS**

**ALEATORIO**

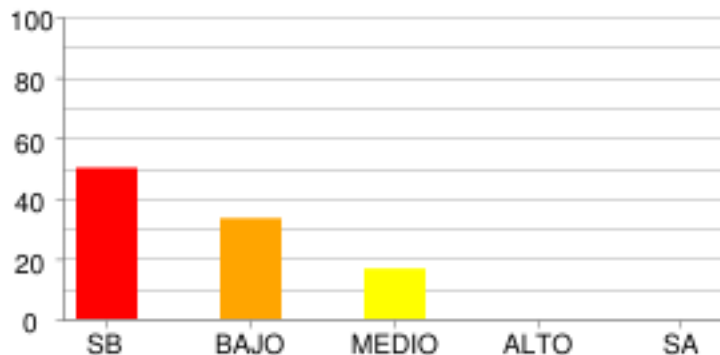

	SB	BAJO	MEDIO	ALTO	SA
% Estudiantes	50.0%	33.33%	16.67%	0.0%	0.0%
# Estudiantes	18	12	6	0	0

**GEOMÉTRICO - MÉTRICO**

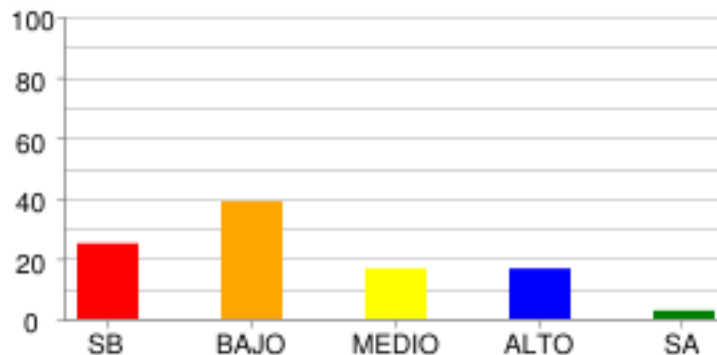

	SB	BAJO	MEDIO	ALTO	SA
% Estudiantes	25.0%	38.89%	16.67%	16.67%	2.78%
# Estudiantes	9	14	6	6	1

**NUMÉRICO - VARIACIONAL**

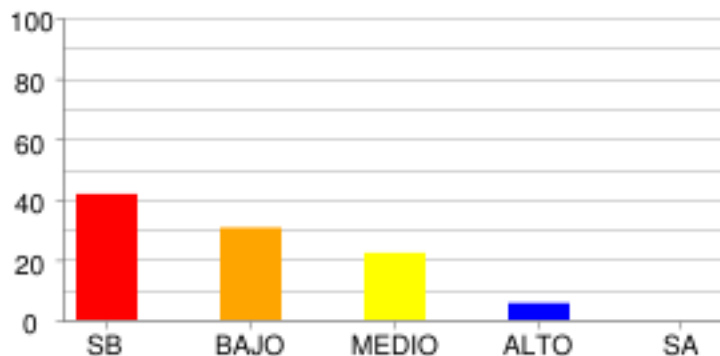

	SB	BAJO	MEDIO	ALTO	SA
% Estudiantes	41.67%	30.56%	22.22%	5.56%	0.0%
# Estudiantes	15	11	8	2	0



**CIENCIAS NATURALES - CIENCIAS NATURALES**

**CIENCIA, TECNOLOGÍA Y SOCIEDAD**

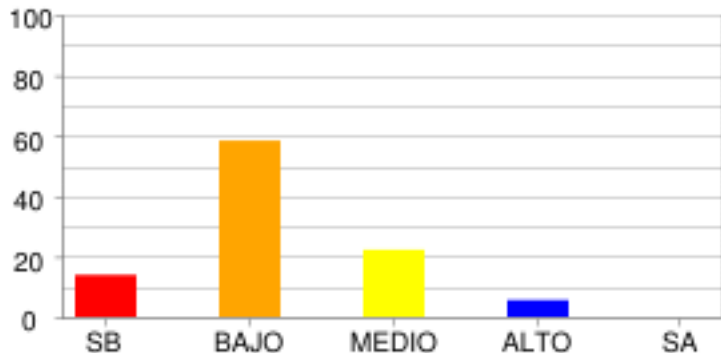

	SB	BAJO	MEDIO	ALTO	SA
<b>% Estudiantes</b>	13.89%	58.33%	22.22%	5.56%	0.00%
<b># Estudiantes</b>	5	21	8	2	0

**ENTORNO FÍSICO**

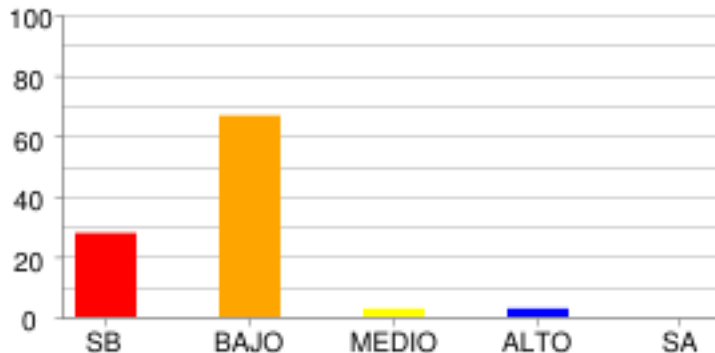

	SB	BAJO	MEDIO	ALTO	SA
<b>% Estudiantes</b>	27.78%	66.67%	2.78%	2.78%	0.00%
<b># Estudiantes</b>	10	24	1	1	0

**SOCIALES Y CIUDADANAS - CIENCIAS SOCIALES**

**COMPETENCIAS CIUDADANAS**

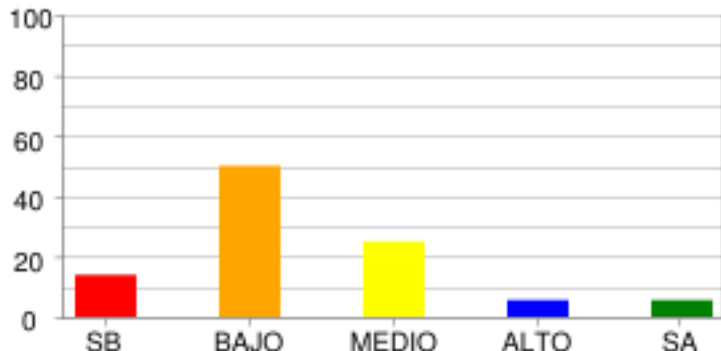

	SB	BAJO	MEDIO	ALTO	SA
% Estudiantes	13.89%	50.0%	25.0%	5.56%	5.56%
# Estudiantes	5	18	9	2	2

**EL ESPACIO, EL TERRITORIO, EL AMBIENTE**

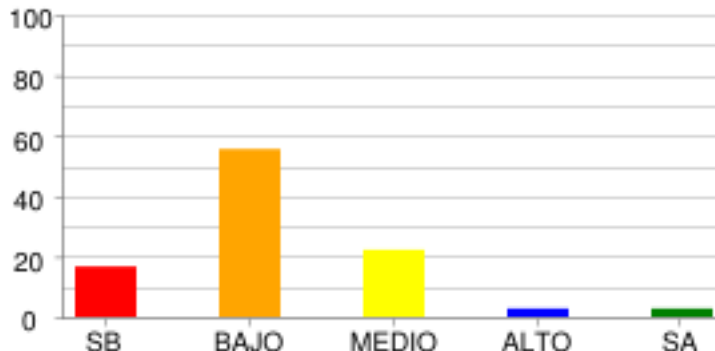

	SB	BAJO	MEDIO	ALTO	SA
% Estudiantes	16.67%	55.56%	22.22%	2.78%	2.78%
# Estudiantes	6	20	8	1	1

**EL TIEMPO Y LAS CULTURAS**

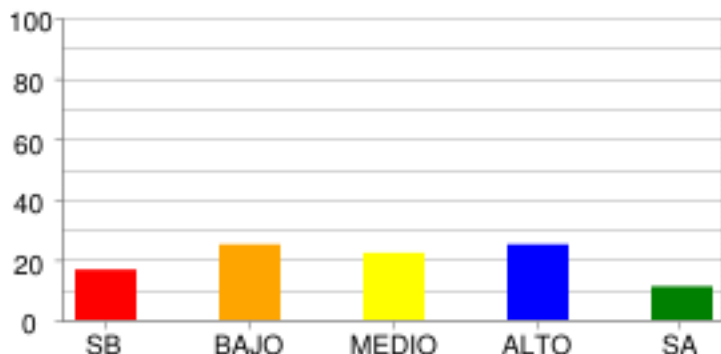

	SB	BAJO	MEDIO	ALTO	SA
% Estudiantes	16.67%	25.0%	22.22%	25.0%	11.11%
# Estudiantes	6	9	8	9	4

**PODER, ECONOMÍA Y ORGANIZACIONES SOCIALES**

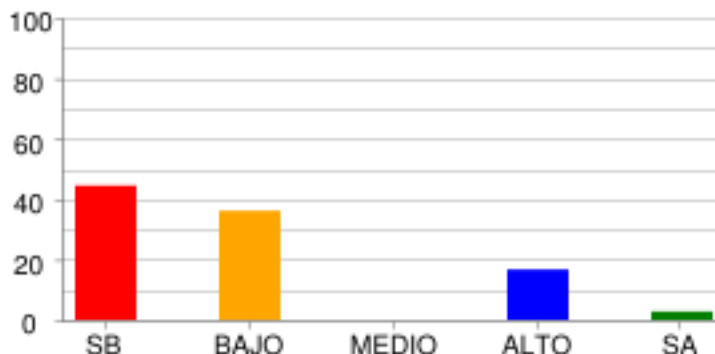

	SB	BAJO	MEDIO	ALTO	SA
% Estudiantes	44.44%	36.11%	0.0%	16.67%	2.78%
# Estudiantes	16	13	0	6	1

**DISTRIBUCIÓN DE ESTUDIANTES POR NIVELES DE COMPETENCIA**

**LECTURA CRÍTICA**

**ARGUMENTATIVA**

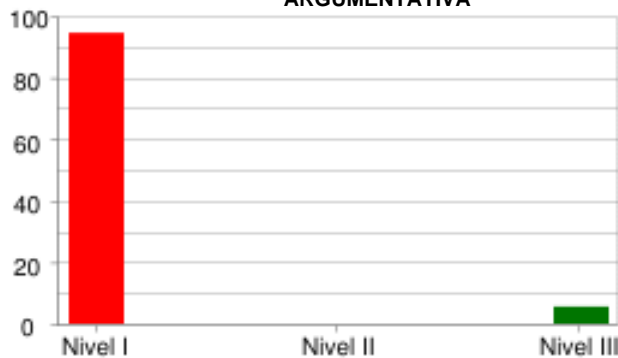

	Nivel I	Nivel II	Nivel III
<b>% Estudiantes</b>	94.44%	0.0%	5.56%
<b># Estudiantes</b>	34	0	2

**COMUNICATIVA**

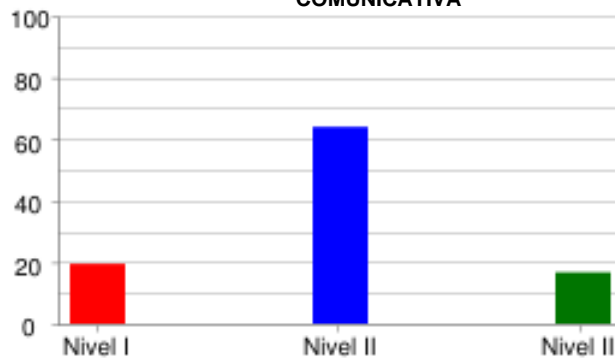

	Nivel I	Nivel II	Nivel III
<b>% Estudiantes</b>	19.44%	63.89%	16.67%
<b># Estudiantes</b>	7	23	6

**INTERPRETATIVA**

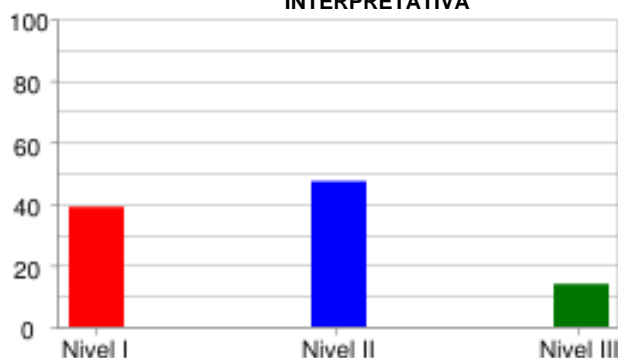

	Nivel I	Nivel II	Nivel III
<b>% Estudiantes</b>	38.89%	47.22%	13.89%
<b># Estudiantes</b>	14	17	5

**PROPOSITIVA**

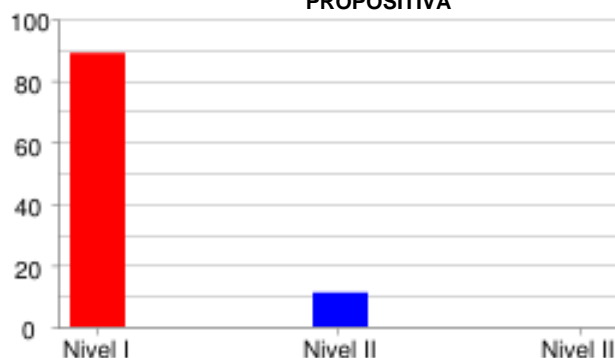

	Nivel I	Nivel II	Nivel III
<b>% Estudiantes</b>	88.89%	11.11%	0.0%
<b># Estudiantes</b>	32	4	0

**MATEMÁTICAS**

**FORMULACIÓN Y EJECUCIÓN**

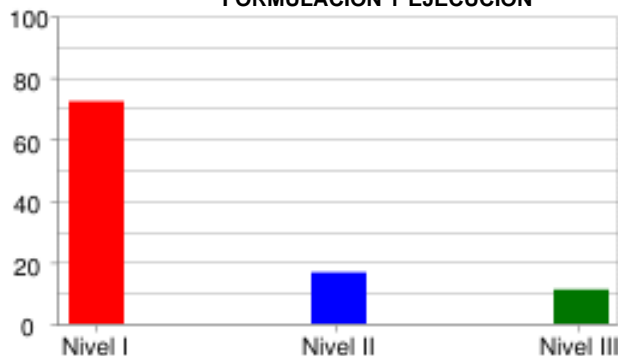

	Nivel I	Nivel II	Nivel III
<b>% Estudiantes</b>	<b>72.22%</b>	<b>16.67%</b>	<b>11.11%</b>
<b># Estudiantes</b>	<b>26</b>	<b>6</b>	<b>4</b>

**INTERPRETACIÓN Y REPRESENTACIÓN**

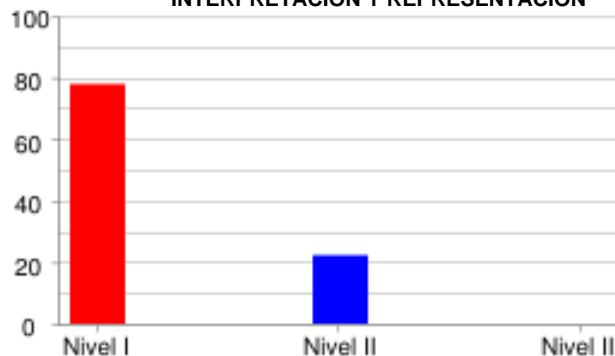

	Nivel I	Nivel II	Nivel III
<b>% Estudiantes</b>	<b>77.78%</b>	<b>22.22%</b>	<b>0.0%</b>
<b># Estudiantes</b>	<b>28</b>	<b>8</b>	<b>0</b>

**RAZONAMIENTO Y ARGUMENTACIÓN**

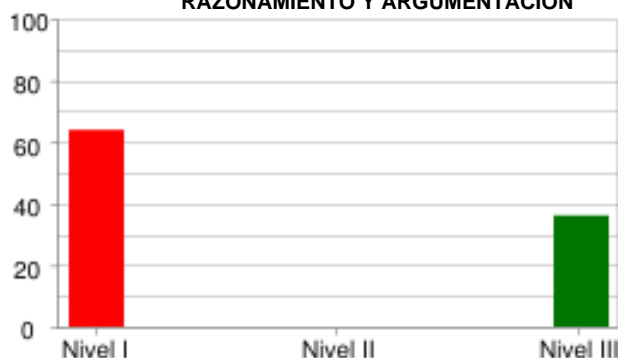

	Nivel I	Nivel II	Nivel III
<b>% Estudiantes</b>	<b>63.89%</b>	<b>0.0%</b>	<b>36.11%</b>
<b># Estudiantes</b>	<b>23</b>	<b>0</b>	<b>13</b>

**CIENCIAS NATURALES**

**EXPLICACIÓN DE FENÓMENOS**

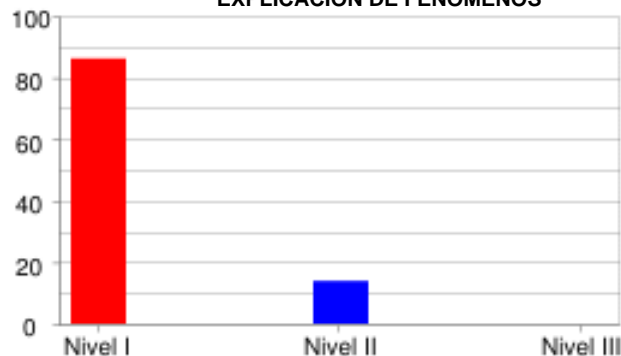

	Nivel I	Nivel II	Nivel III
<b>% Estudiantes</b>	<b>86.11%</b>	<b>13.89%</b>	<b>0.0%</b>
<b># Estudiantes</b>	<b>31</b>	<b>5</b>	<b>0</b>

**INDAGACIÓN**

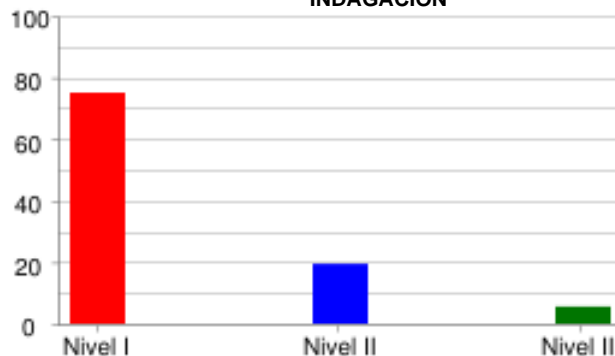

	Nivel I	Nivel II	Nivel III
<b>% Estudiantes</b>	<b>75.0%</b>	<b>19.44%</b>	<b>5.56%</b>
<b># Estudiantes</b>	<b>27</b>	<b>7</b>	<b>2</b>

**USO DEL CONOCIMIENTO CIENTÍFICO**

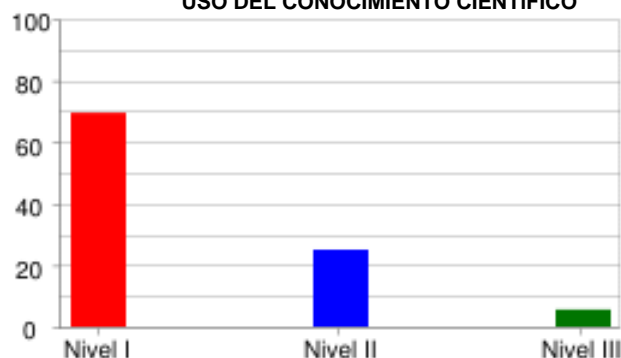

	Nivel I	Nivel II	Nivel III
<b>% Estudiantes</b>	<b>69.44%</b>	<b>25.0%</b>	<b>5.56%</b>
<b># Estudiantes</b>	<b>25</b>	<b>9</b>	<b>2</b>

**SOCIALES Y CIUDADANAS**

**INTERPRETACIÓN Y ANÁLISIS DE PERSPECTIVAS**



	Nivel I	Nivel II	Nivel III
<b>% Estudiantes</b>	50.0%	25.0%	25.0%
<b># Estudiantes</b>	18	9	9

**PENSAMIENTO REFLEXIVO Y SISTÉMICO**

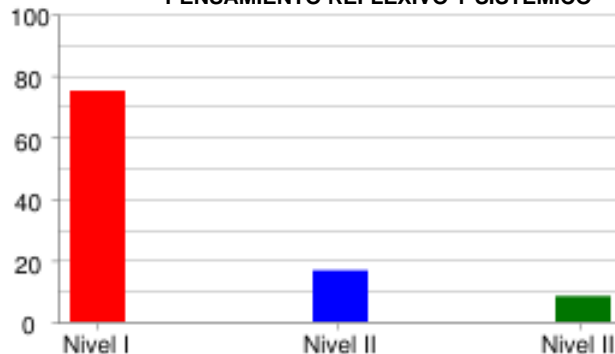

	Nivel I	Nivel II	Nivel III
<b>% Estudiantes</b>	75.0%	16.67%	8.33%
<b># Estudiantes</b>	27	6	3

**PENSAMIENTO SOCIAL**



	Nivel I	Nivel II	Nivel III
<b>% Estudiantes</b>	75.0%	19.44%	5.56%
<b># Estudiantes</b>	27	7	2

**INGLÉS**

**LINGÜÍSTICA**

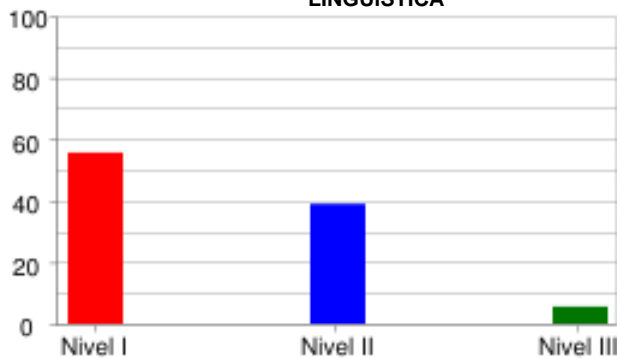

	Nivel I	Nivel II	Nivel III
<b>% Estudiantes</b>	55.56%	38.89%	5.56%
<b># Estudiantes</b>	20	14	2

**PRAGMÁTICA**

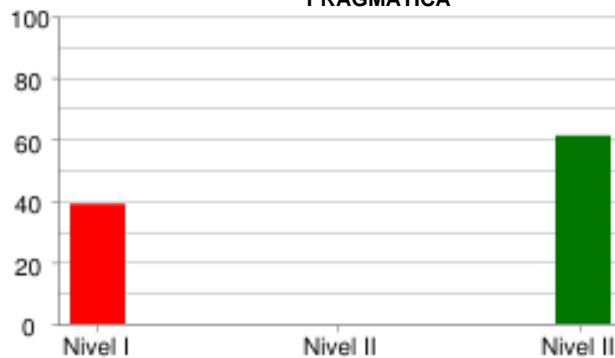

	Nivel I	Nivel II	Nivel III
<b>% Estudiantes</b>	38.89%	0.0%	61.11%
<b># Estudiantes</b>	14	0	22

**SOCIO-LINGÜÍSTICA**



	Nivel I	Nivel II	Nivel III
<b>% Estudiantes</b>	55.56%	0.0%	44.44%
<b># Estudiantes</b>	20	0	16

PRUEBA: MI META ES SABER 8-15-03  
 INSTITUCIÓN: I. E. NORMAL SUPERIOR DE SINCELEJO

ÁREA: INGLÉS

**INFORME DE INDICADORES Y ANÁLISIS DE RESPUESTAS**

#	COMPETENCIAS	COMPONENTES	PORCENTAJE										ID
			A	B	C	D	E	F	G	H	NR		
1	PRAGMÁTICA	AVISOS	8.3	0.0	91.7	0.0	0.0	0.0	0.0	0.0	0.0	0.0	8.3
2	PRAGMÁTICA	AVISOS	30.6	33.3	36.1	0.0	0.0	0.0	0.0	0.0	0.0	0.0	63.9
3	PRAGMÁTICA	AVISOS	44.4	33.3	22.2	0.0	0.0	0.0	0.0	0.0	0.0	0.0	55.6
4	LINGÜÍSTICA	VOCABULARIO	36.1	13.9	19.4	16.7	5.6	8.3	0.0	0.0	0.0	0.0	83.3
5	LINGÜÍSTICA	VOCABULARIO	2.8	16.7	8.3	2.8	66.7	2.8	0.0	0.0	0.0	0.0	33.3
6	LINGÜÍSTICA	VOCABULARIO	36.1	5.6	22.2	16.7	2.8	16.7	0.0	0.0	0.0	0.0	63.9
7	LINGÜÍSTICA	VOCABULARIO	22.2	19.4	33.3	19.4	0.0	5.6	0.0	0.0	0.0	0.0	66.7
8	LINGÜÍSTICA	VOCABULARIO	16.7	41.7	13.9	16.7	0.0	11.1	0.0	0.0	0.0	0.0	58.3
9	SOCIO-LINGÜÍSTICA	COMUNICACIÓN	16.7	8.3	75.0	0.0	0.0	0.0	0.0	0.0	0.0	0.0	25.0
10	SOCIO-LINGÜÍSTICA	COMUNICACIÓN	33.3	25.0	41.7	0.0	0.0	0.0	0.0	0.0	0.0	0.0	58.3
11	SOCIO-LINGÜÍSTICA	COMUNICACIÓN	27.8	63.9	8.3	0.0	0.0	0.0	0.0	0.0	0.0	0.0	72.2
12	LINGÜÍSTICA	COMPLETAR TEXTOS	47.2	22.2	30.6	0.0	0.0	0.0	0.0	0.0	0.0	0.0	69.4
13	LINGÜÍSTICA	COMPLETAR TEXTOS	11.1	83.3	5.6	0.0	0.0	0.0	0.0	0.0	0.0	0.0	88.9
14	LINGÜÍSTICA	COMPLETAR TEXTOS	41.7	22.2	36.1	0.0	0.0	0.0	0.0	0.0	0.0	0.0	58.3
15	LINGÜÍSTICA	COMPLETAR TEXTOS	27.8	50.0	22.2	0.0	0.0	0.0	0.0	0.0	0.0	0.0	77.8
16	LINGÜÍSTICA	COMPLETAR TEXTOS	33.3	25.0	41.7	0.0	0.0	0.0	0.0	0.0	0.0	0.0	66.7

ID	NO ACERTARON LA RESPUESTA CORRECTA
NR	NO RESPONDIO



PRUEBA: MI META ES SABER 8-15-03  
 INSTITUCIÓN: I. E. NORMAL SUPERIOR DE SINCELEJO

ÁREA: **LECTURA CRÍTICA**

**INFORME DE INDICADORES Y ANÁLISIS DE RESPUESTAS**

#	COMPETENCIAS	COMPONENTES	PORCENTAJE										ID
			A	B	C	D	E	F	G	H	NR		
17	PROPOSITIVA	ARTICULACIÓN DE LAS PA	25.0	11.1	63.9	0.0	0.0	0.0	0.0	0.0	0.0	0.0	36.1
18	INTERPRETATIVA	IDENTIFICACIÓN DE LOS	0.0	91.7	0.0	8.3	0.0	0.0	0.0	0.0	0.0	0.0	8.3
19	INTERPRETATIVA	IDENTIFICACIÓN DE LOS	63.9	2.8	19.4	13.9	0.0	0.0	0.0	0.0	0.0	0.0	36.1
20	INTERPRETATIVA	REFLEXIÓN Y EVALUACIÓN	69.4	8.3	8.3	13.9	0.0	0.0	0.0	0.0	0.0	0.0	86.1
21	ARGUMENTATIVA	REFLEXIÓN Y EVALUACIÓN	33.3	22.2	8.3	36.1	0.0	0.0	0.0	0.0	0.0	0.0	63.9
22	PROPOSITIVA	IDENTIFICACIÓN DE LOS	38.9	16.7	16.7	27.8	0.0	0.0	0.0	0.0	0.0	0.0	83.3
23	INTERPRETATIVA	ARTICULACIÓN DE LAS PA	2.8	22.2	30.6	44.4	0.0	0.0	0.0	0.0	0.0	0.0	97.2
24	PROPOSITIVA	ARTICULACIÓN DE LAS PA	27.8	11.1	11.1	50.0	0.0	0.0	0.0	0.0	0.0	0.0	50.0
25	PROPOSITIVA	ARTICULACIÓN DE LAS PA	5.6	5.6	5.6	83.3	0.0	0.0	0.0	0.0	0.0	0.0	94.4
26	PROPOSITIVA	REFLEXIÓN Y EVALUACIÓN	36.1	0.0	63.9	0.0	0.0	0.0	0.0	0.0	0.0	0.0	100.0
27	COMUNICATIVA	REFLEXIÓN Y EVALUACIÓN	5.6	13.9	5.6	75.0	0.0	0.0	0.0	0.0	0.0	0.0	25.0
28	ARGUMENTATIVA	IDENTIFICACIÓN DE LOS	38.9	22.2	13.9	25.0	0.0	0.0	0.0	0.0	0.0	0.0	75.0
29	PROPOSITIVA	REFLEXIÓN Y EVALUACIÓN	13.9	5.6	16.7	63.9	0.0	0.0	0.0	0.0	0.0	0.0	94.4
30	PROPOSITIVA	REFLEXIÓN Y EVALUACIÓN	38.9	55.6	2.8	2.8	0.0	0.0	0.0	0.0	0.0	0.0	97.2
31	COMUNICATIVA	ARTICULACIÓN DE LAS PA	11.1	22.2	58.3	8.3	0.0	0.0	0.0	0.0	0.0	0.0	77.8
32	ARGUMENTATIVA	REFLEXIÓN Y EVALUACIÓN	16.7	61.1	8.3	13.9	0.0	0.0	0.0	0.0	0.0	0.0	91.7

ID	NO ACERTARON LA RESPUESTA CORRECTA
NR	NO RESPONDIO

PRUEBA: MI META ES SABER 8-15-03      ÁREA: MATEMÁTICAS  
 INSTITUCIÓN: I. E. NORMAL SUPERIOR DE SINCELEJO

**INFORME DE INDICADORES Y ANÁLISIS DE RESPUESTAS**

#	COMPETENCIAS	COMPONENTES	PORCENTAJE										ID
			A	B	C	D	E	F	G	H	NR		
33	FORMULACIÓN Y EJECUCIÓN	ALEATORIO	55.6	8.3	11.1	25.0	0.0	0.0	0.0	0.0	0.0	0.0	75.0
34	INTERPRETACIÓN Y REPRESENTACIÓN	ALEATORIO	38.9	38.9	8.3	13.9	0.0	0.0	0.0	0.0	0.0	0.0	61.1
35	FORMULACIÓN Y EJECUCIÓN	ALEATORIO	44.4	22.2	11.1	22.2	0.0	0.0	0.0	0.0	0.0	0.0	77.8
36	INTERPRETACIÓN Y REPRESENTACIÓN	GEOMÉTRICO - MÉTRICO	5.6	47.2	22.2	25.0	0.0	0.0	0.0	0.0	0.0	0.0	52.8
37	INTERPRETACIÓN Y REPRESENTACIÓN	GEOMÉTRICO - MÉTRICO	25.0	47.2	8.3	19.4	0.0	0.0	0.0	0.0	0.0	0.0	91.7
38	FORMULACIÓN Y EJECUCIÓN	GEOMÉTRICO - MÉTRICO	36.1	38.9	22.2	2.8	0.0	0.0	0.0	0.0	0.0	0.0	61.1
39	INTERPRETACIÓN Y REPRESENTACIÓN	ALEATORIO	47.2	16.7	11.1	25.0	0.0	0.0	0.0	0.0	0.0	0.0	88.9
40	FORMULACIÓN Y EJECUCIÓN	ALEATORIO	22.2	41.7	22.2	13.9	0.0	0.0	0.0	0.0	0.0	0.0	77.8
41	FORMULACIÓN Y EJECUCIÓN	NUMÉRICO - VARIACIONAL	27.8	27.8	30.6	13.9	0.0	0.0	0.0	0.0	0.0	0.0	72.2
42	INTERPRETACIÓN Y REPRESENTACIÓN	NUMÉRICO - VARIACIONAL	33.3	19.4	25.0	22.2	0.0	0.0	0.0	0.0	0.0	0.0	77.8
43	RAZONAMIENTO Y ARGUMENTACIÓN	NUMÉRICO - VARIACIONAL	11.1	36.1	27.8	25.0	0.0	0.0	0.0	0.0	0.0	0.0	63.9
44	RAZONAMIENTO Y ARGUMENTACIÓN	NUMÉRICO - VARIACIONAL	38.9	16.7	41.7	2.8	0.0	0.0	0.0	0.0	0.0	0.0	61.1
45	RAZONAMIENTO Y ARGUMENTACIÓN	NUMÉRICO - VARIACIONAL	22.2	47.2	22.2	8.3	0.0	0.0	0.0	0.0	0.0	0.0	52.8
46	INTERPRETACIÓN Y REPRESENTACIÓN	NUMÉRICO - VARIACIONAL	16.7	38.9	30.6	13.9	0.0	0.0	0.0	0.0	0.0	0.0	86.1
47	FORMULACIÓN Y EJECUCIÓN	GEOMÉTRICO - MÉTRICO	16.7	25.0	19.4	38.9	0.0	0.0	0.0	0.0	0.0	0.0	61.1
48	INTERPRETACIÓN Y REPRESENTACIÓN	ALEATORIO	11.1	16.7	13.9	58.3	0.0	0.0	0.0	0.0	0.0	0.0	86.1

ID	NO ACERTARON LA RESPUESTA CORRECTA
NR	NO RESPONDIO

PRUEBA: MI META ES SABER 8-15-03  
 INSTITUCIÓN: I. E. NORMAL SUPERIOR DE SINCELEJO

ÁREA: CIENCIAS NATURALES

**INFORME DE INDICADORES Y ANÁLISIS DE RESPUESTAS**

#	COMPETENCIAS	COMPONENTES	PORCENTAJE										ID
			A	B	C	D	E	F	G	H	NR		
49	EXPLICACIÓN DE FENÓMEN	ENTORNO FÍSICO	19.4	63.9	11.1	5.6	0.0	0.0	0.0	0.0	0.0	0.0	80.6
50	USO DEL CONOCIMIENTO C	ENTORNO FÍSICO	16.7	30.6	27.8	25.0	0.0	0.0	0.0	0.0	0.0	0.0	69.4
51	INDAGACIÓN	ENTORNO FÍSICO	5.6	19.4	58.3	16.7	0.0	0.0	0.0	0.0	0.0	0.0	41.7
52	INDAGACIÓN	ENTORNO FÍSICO	50.0	25.0	16.7	8.3	0.0	0.0	0.0	0.0	0.0	0.0	91.7
53	EXPLICACIÓN DE FENÓMEN	ENTORNO FÍSICO	38.9	25.0	13.9	22.2	0.0	0.0	0.0	0.0	0.0	0.0	75.0
54	USO DEL CONOCIMIENTO C	ENTORNO FÍSICO	44.4	19.4	25.0	11.1	0.0	0.0	0.0	0.0	0.0	0.0	80.6
55	EXPLICACIÓN DE FENÓMEN	ENTORNO FÍSICO	5.6	33.3	19.4	41.7	0.0	0.0	0.0	0.0	0.0	0.0	80.6
56	INDAGACIÓN	ENTORNO FÍSICO	22.2	22.2	27.8	27.8	0.0	0.0	0.0	0.0	0.0	0.0	77.8
57	INDAGACIÓN	CIENCIA, TECNOLOGÍA Y	52.8	16.7	19.4	11.1	0.0	0.0	0.0	0.0	0.0	0.0	47.2
58	USO DEL CONOCIMIENTO C	CIENCIA, TECNOLOGÍA Y	16.7	47.2	22.2	13.9	0.0	0.0	0.0	0.0	0.0	0.0	83.3
59	USO DEL CONOCIMIENTO C	CIENCIA, TECNOLOGÍA Y	25.0	44.4	25.0	5.6	0.0	0.0	0.0	0.0	0.0	0.0	55.6
60	INDAGACIÓN	CIENCIA, TECNOLOGÍA Y	33.3	25.0	25.0	16.7	0.0	0.0	0.0	0.0	0.0	0.0	75.0
61	INDAGACIÓN	CIENCIA, TECNOLOGÍA Y	8.3	22.2	41.7	27.8	0.0	0.0	0.0	0.0	0.0	0.0	72.2
62	EXPLICACIÓN DE FENÓMEN	CIENCIA, TECNOLOGÍA Y	66.7	8.3	19.4	5.6	0.0	0.0	0.0	0.0	0.0	0.0	80.6
63	USO DEL CONOCIMIENTO C	CIENCIA, TECNOLOGÍA Y	30.6	8.3	52.8	8.3	0.0	0.0	0.0	0.0	0.0	0.0	47.2
64	USO DEL CONOCIMIENTO C	CIENCIA, TECNOLOGÍA Y	19.4	36.1	16.7	27.8	0.0	0.0	0.0	0.0	0.0	0.0	63.9

ID	NO ACERTARON LA RESPUESTA CORRECTA
NR	NO RESPONDIO

PRUEBA: MI META ES SABER 8-15-03      ÁREA: **SOCIALES Y CIUDADANAS**  
 INSTITUCIÓN: I. E. NORMAL SUPERIOR DE SINCELEJO

**INFORME DE INDICADORES Y ANÁLISIS DE RESPUESTAS**

#	COMPETENCIAS	COMPONENTES	PORCENTAJE										
			A	B	C	D	E	F	G	H	NR	ID	
65	INTERPRETACIÓN Y ANÁLI	EL ESPACIO, EL TERRITO	19.4	30.6	22.2	27.8	0.0	0.0	0.0	0.0	0.0	0.0	80.6
66	PENSAMIENTO REFLEXIVO	EL ESPACIO, EL TERRITO	27.8	13.9	27.8	30.6	0.0	0.0	0.0	0.0	0.0	0.0	86.1
67	PENSAMIENTO REFLEXIVO	PODER, ECONOMÍA Y ORGA	22.2	16.7	16.7	44.4	0.0	0.0	0.0	0.0	0.0	0.0	77.8
68	PENSAMIENTO SOCIAL	PODER, ECONOMÍA Y ORGA	47.2	19.4	16.7	16.7	0.0	0.0	0.0	0.0	0.0	0.0	83.3
69	PENSAMIENTO REFLEXIVO	EL TIEMPO Y LAS CULTUR	50.0	19.4	13.9	16.7	0.0	0.0	0.0	0.0	0.0	0.0	50.0
70	INTERPRETACIÓN Y ANÁLI	EL TIEMPO Y LAS CULTUR	22.2	13.9	16.7	47.2	0.0	0.0	0.0	0.0	0.0	0.0	52.8
71	PENSAMIENTO SOCIAL	COMPETENCIAS CIUDADANA	8.3	38.9	33.3	19.4	0.0	0.0	0.0	0.0	0.0	0.0	66.7
72	PENSAMIENTO SOCIAL	COMPETENCIAS CIUDADANA	44.4	19.4	25.0	11.1	0.0	0.0	0.0	0.0	0.0	0.0	80.6
73	PENSAMIENTO REFLEXIVO	EL ESPACIO, EL TERRITO	38.9	8.3	22.2	30.6	0.0	0.0	0.0	0.0	0.0	0.0	77.8
74	PENSAMIENTO REFLEXIVO	EL ESPACIO, EL TERRITO	27.8	22.2	38.9	11.1	0.0	0.0	0.0	0.0	0.0	0.0	61.1
75	INTERPRETACIÓN Y ANÁLI	EL TIEMPO Y LAS CULTUR	16.7	38.9	25.0	19.4	0.0	0.0	0.0	0.0	0.0	0.0	61.1
76	INTERPRETACIÓN Y ANÁLI	EL TIEMPO Y LAS CULTUR	52.8	16.7	25.0	5.6	0.0	0.0	0.0	0.0	0.0	0.0	47.2
77	PENSAMIENTO REFLEXIVO	PODER, ECONOMÍA Y ORGA	19.4	38.9	27.8	13.9	0.0	0.0	0.0	0.0	0.0	0.0	61.1
78	PENSAMIENTO SOCIAL	COMPETENCIAS CIUDADANA	19.4	13.9	50.0	16.7	0.0	0.0	0.0	0.0	0.0	0.0	50.0
79	PENSAMIENTO SOCIAL	COMPETENCIAS CIUDADANA	36.1	25.0	13.9	25.0	0.0	0.0	0.0	0.0	0.0	0.0	63.9
80	PENSAMIENTO SOCIAL	EL ESPACIO, EL TERRITO	13.9	16.7	25.0	44.4	0.0	0.0	0.0	0.0	0.0	0.0	75.0

ID	NO ACERTARON LA RESPUESTA CORRECTA
NR	NO RESPONDIO