

INFORME DE ASIGNATURAS (GENERAL)

INSTITUCIÓN: I. E. NORMAL SUPERIOR DE SINCELEJO VESPERTINA
PRUEBA: MI META ES SABER 7-15-03

CIUDAD: SINCELEJO
FECHA: 29 / OCTUBRE / 2015

GRUPO	NOMBRE	PUESTO				NÚCLEO COMÚN				
		CAT	PROMEDIO	GRA	GRU	ALC	AMT	ACN	ASC	AI
7°5	SANTOS GARAY WALTER JUNIOR	M	194	6	1	50	31	50	31	19
7°5	VILLAMIZAR RAMOS VANESSA MARCELA	M	175	17	2	44	19	38	38	38
7°5	VELEZ LEDESMA ANA JULIETH	M	174	19	3	56	38	25	19	38
7°5	FLOREZ ARROYO DANIELA	M	170	22	4	63	31	31	6	50
7°5	ARRIETA PATERNINA ENDER ANTONIO	M	167	25	5	44	31	25	38	19
7°5	OZUNA BENITEZ ANGY LORENA	M	149	43	6	19	31	38	31	31
7°5	PARRA RUIZ LAURA VANESSA	M	148	44	7	38	38	31	13	25
7°5	BURGOS ORTIZ KAREN PAOLA	M	142	54	8	25	44	25	19	31
7°5	MERCADO HERNANDEZ DANIELA	M	138	61	9	38	25	19	25	38
7°5	MARTINEZ REYES MADELYN	M	135	67	10	44	19	13	31	31
7°5	FLOREZ MARTINEZ BRAYAN ANDRES	M	128	74	11	38	25	19	25	13
7°5	GARCES TEHERAN ADRIS YULIETH	I	123	82	12	31	19	19	25	38
7°5	VISCAINO PEREZ JIMENA MARCELA	I	105	96	13	19	25	19	13	44
7°5	RIVERO OROZCO KATHERIN ESTER	I	93	100	14	13	19	13	25	31
PROMEDIOS			145.79			37.1	28.1	25.9	24.1	31.7

DETALLE INFORME DE ASIGNATURAS (GENERAL)**INSTITUCIÓN:** I. E. NORMAL SUPERIOR DE SINCELEJO VESPERTINA
PRUEBA: MI META ES SABER 7-15-03**CIUDAD:** SINCELEJO
FECHA: 29 / OCTUBRE / 2015

SIGLA	ASIGNATURA	CANT. PREGUNTAS
LC	LECTURA CRÍTICA	16
MT	MATEMÁTICAS	16
CN	CIENCIAS NATURALES	16
CS	CIENCIAS SOCIALES	16
I	INGLÉS	16

GRAFICOS COMPARATIVOS

INSTITUCIÓN: I. E. NORMAL SUPERIOR DE SINCELEJO VESPERTINA
PRUEBA: MI META ES SABER 7-15-03

CIUDAD: SINCELEJO
FECHA: OCTUBRE 29 DE 2015

PROMEDIOS PRUEBA VS NACIONAL

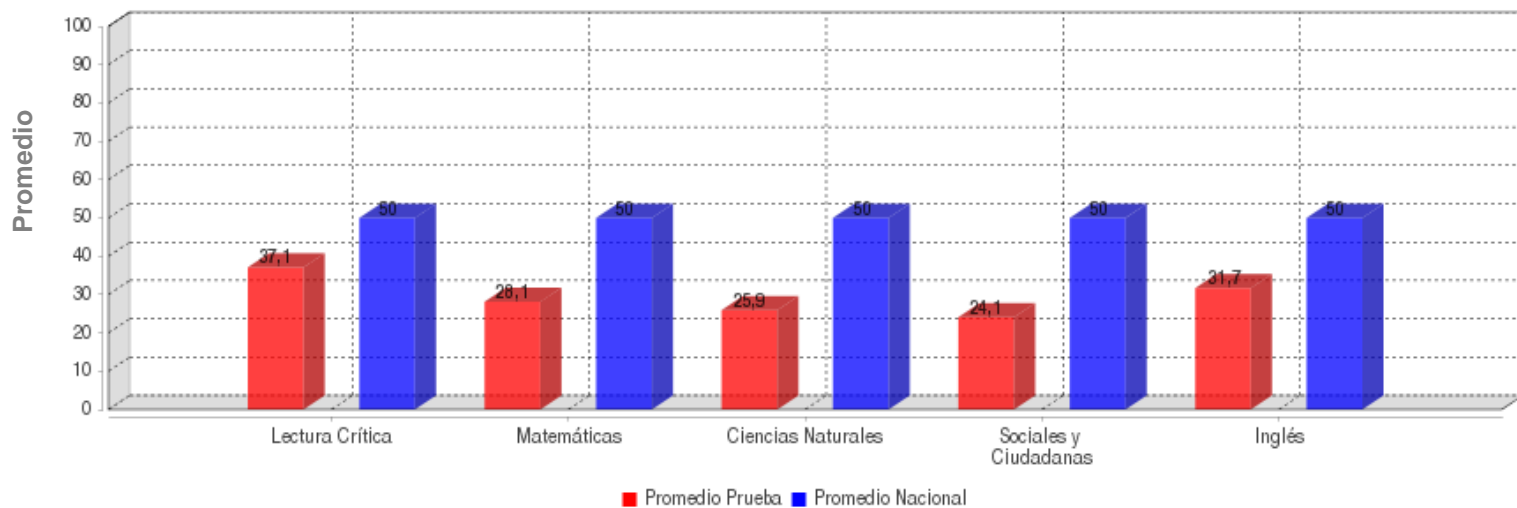

	LECTURA CRÍTICA	MATEMÁTICAS	CIENCIAS NATURALES	SOCIALES Y CIUDADANA	INGLÉS
PROMEDIO	37.1	28.1	25.9	24.1	31.7
PROM. NACIONAL	50.0	50.0	50.0	50.0	50.0

DESVIACIONES PRUEBA VS NACIONAL

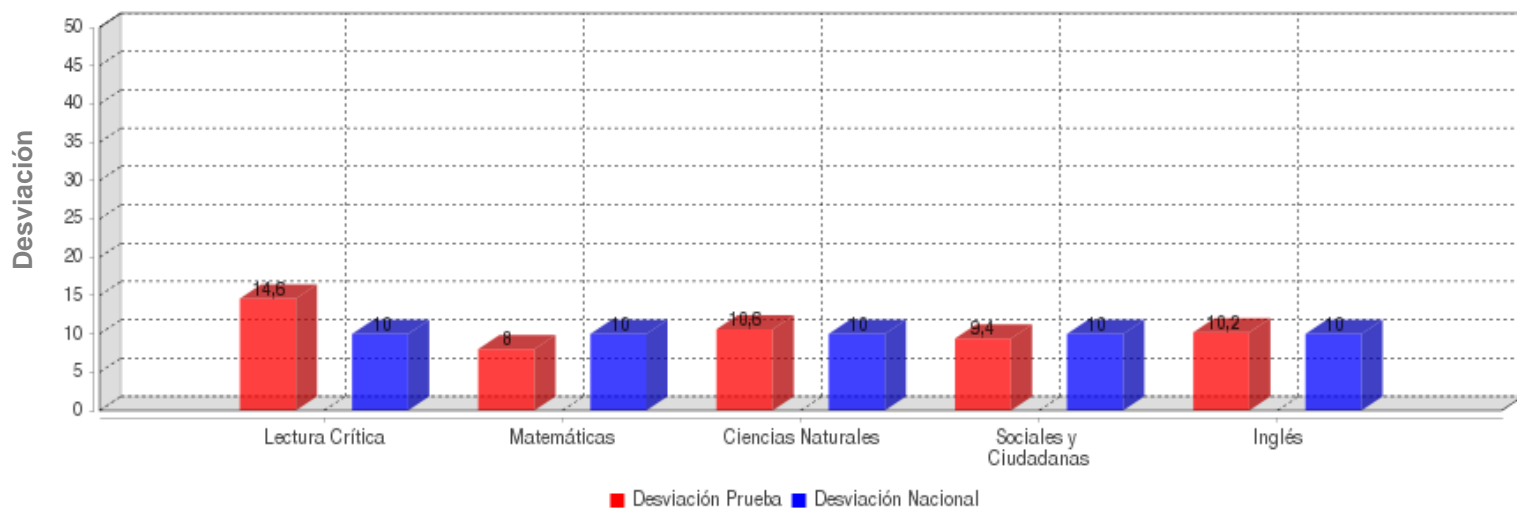

	LECTURA CRÍTICA	MATEMÁTICAS	CIENCIAS NATURALES	SOCIALES Y CIUDADANA	INGLÉS
DESVIACIÓN	14.6	8.0	10.6	9.4	10.2
DESV. NACIONAL	10.0	10.0	10.0	10.0	10.0

GRAFICOS COMPARATIVOS

INSTITUCIÓN: I. E. NORMAL SUPERIOR DE SINCELEJO VESPERTINA
PRUEBA: MI META ES SABER 7-15-03

CIUDAD: SINCELEJO
FECHA: OCTUBRE 29 DE 2015

MÁXIMOS Y MÍNIMOS

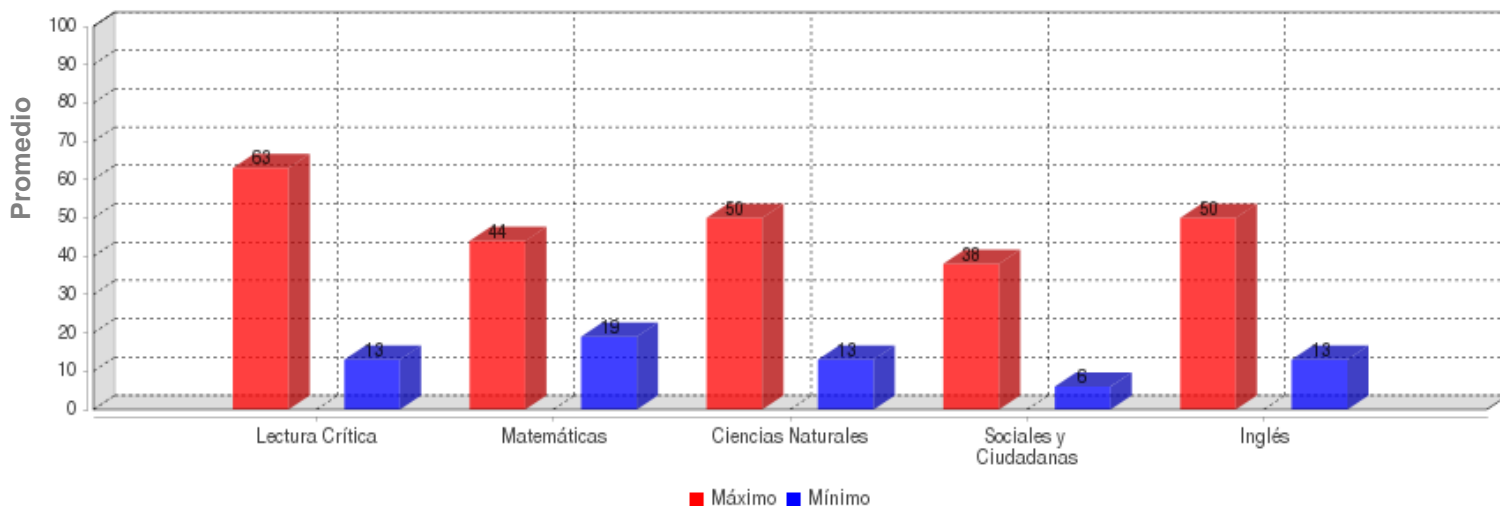

	LECTURA CRÍTICA	MATEMÁTICAS	CIENCIAS NATURALES	SOCIALES Y CIUDADANA	INGLÉS
MÁXIMO	63.0	44.0	50.0	38.0	50.0
MÍNIMO	13.0	19.0	13.0	6.0	13.0

PROMEDIOS ASIGNATURAS

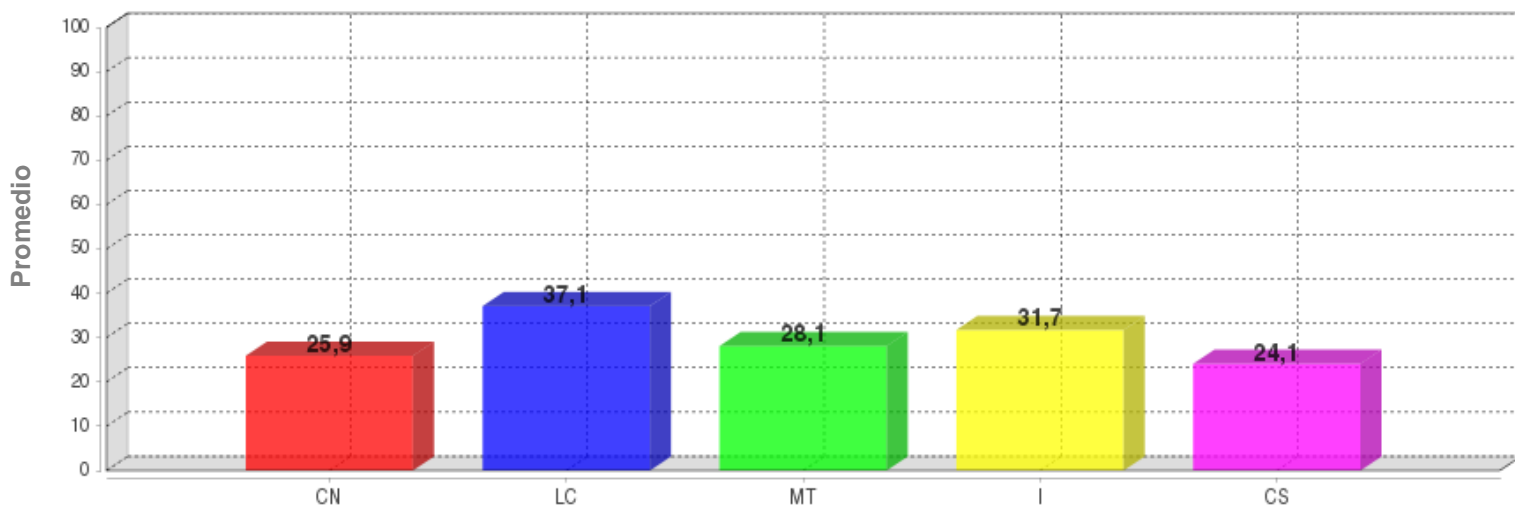

	CN	LC	MT	I	CS
PROMEDIO	25.9	37.1	28.1	31.7	24.1

DISTRIBUCIÓN DE ESTUDIANTES POR NIVELES DE COMPONENTES

INGLÉS - INGLÉS

AVISOS

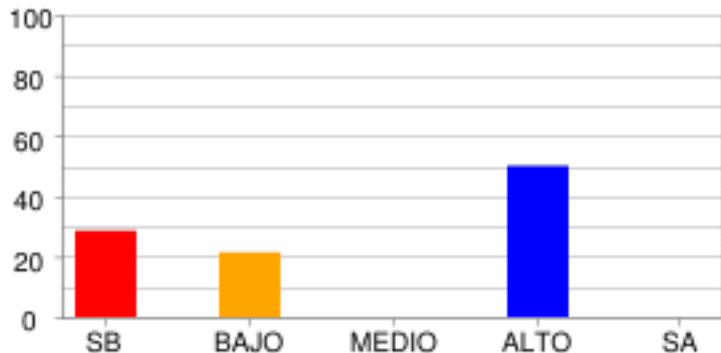

	SB	BAJO	MEDIO	ALTO	SA
% Estudiantes	28.57%	21.43%	0.0%	50.0%	0.0%
# Estudiantes	4	3	0	7	0

COMPLETAR TEXTOS

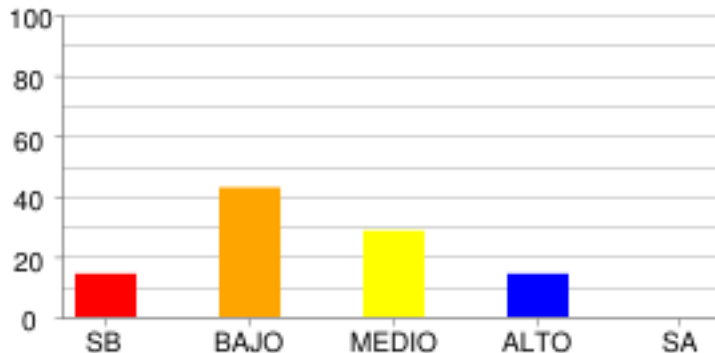

	SB	BAJO	MEDIO	ALTO	SA
% Estudiantes	14.29%	42.86%	28.57%	14.29%	0.0%
# Estudiantes	2	6	4	2	0

COMUNICACIÓN

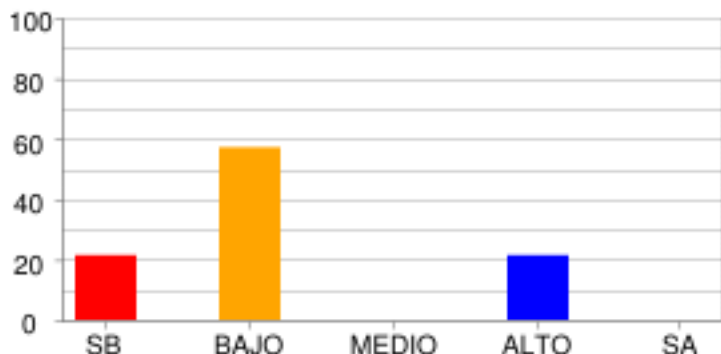

	SB	BAJO	MEDIO	ALTO	SA
% Estudiantes	21.43%	57.14%	0.0%	21.43%	0.0%
# Estudiantes	3	8	0	3	0

VOCABULARIO

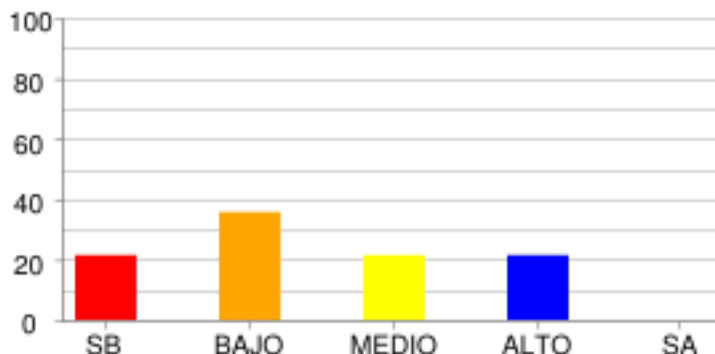

	SB	BAJO	MEDIO	ALTO	SA
% Estudiantes	21.43%	35.71%	21.43%	21.43%	0.0%
# Estudiantes	3	5	3	3	0

LECTURA CRÍTICA - LECTURA CRÍTICA

ARTICULACIÓN DE LAS PARTES DEL TEXTO PARA DARLE SENTIDO GLOBAL.

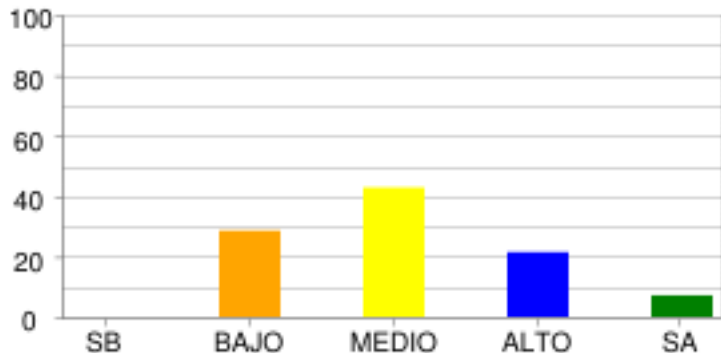

	SB	BAJO	MEDIO	ALTO	SA
% Estudiantes	0.0%	28.57%	42.86%	21.43%	7.14%
# Estudiantes	0	4	6	3	1

IDENTIFICACIÓN DE LOS CONTENIDOS EXPLÍCITOS.

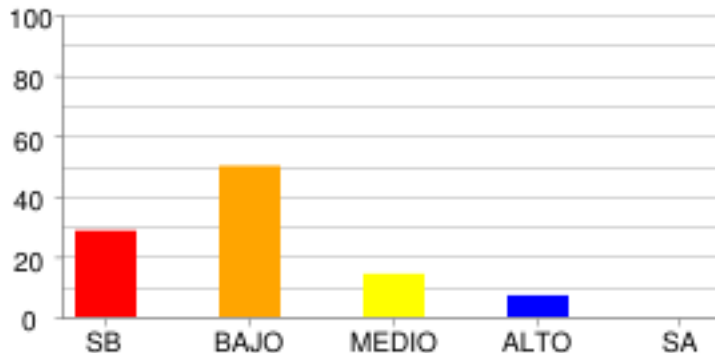

	SB	BAJO	MEDIO	ALTO	SA
% Estudiantes	28.57%	50.0%	14.29%	7.14%	0.0%
# Estudiantes	4	7	2	1	0

REFLEXIÓN Y EVALUACIÓN DEL CONTENIDO DE LOS TEXTOS.

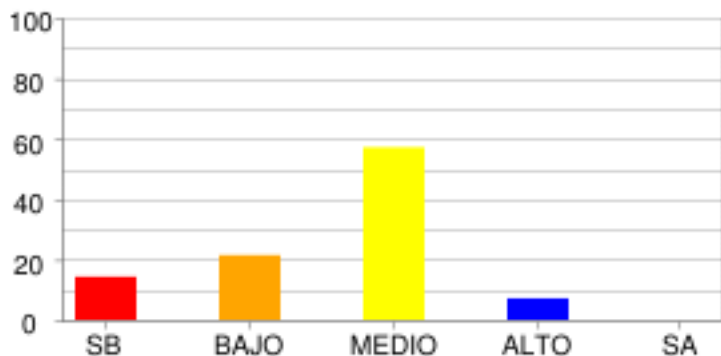

	SB	BAJO	MEDIO	ALTO	SA
% Estudiantes	14.29%	21.43%	57.14%	7.14%	0.0%
# Estudiantes	2	3	8	1	0

MATEMÁTICAS - MATEMÁTICAS

ALEATORIO

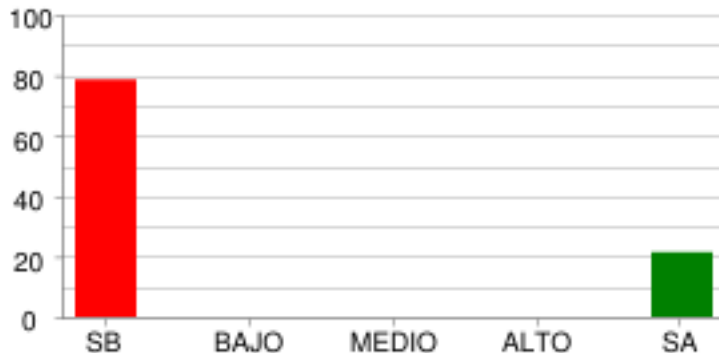

	SB	BAJO	MEDIO	ALTO	SA
% Estudiantes	78.57%	0.0%	0.0%	0.0%	21.43%
# Estudiantes	11	0	0	0	3

GEOMÉTRICO - MÉTRICO

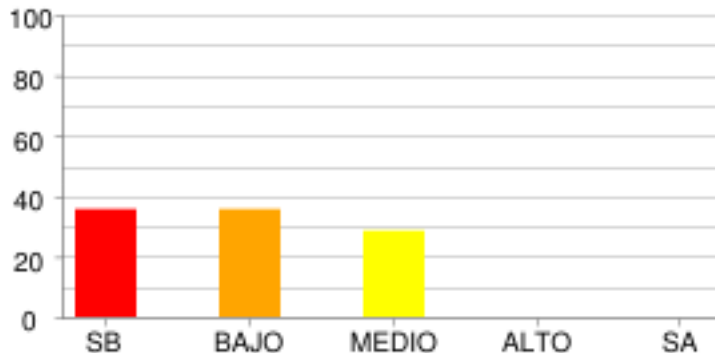

	SB	BAJO	MEDIO	ALTO	SA
% Estudiantes	35.71%	35.71%	28.57%	0.0%	0.0%
# Estudiantes	5	5	4	0	0

NUMÉRICO - VARIACIONAL

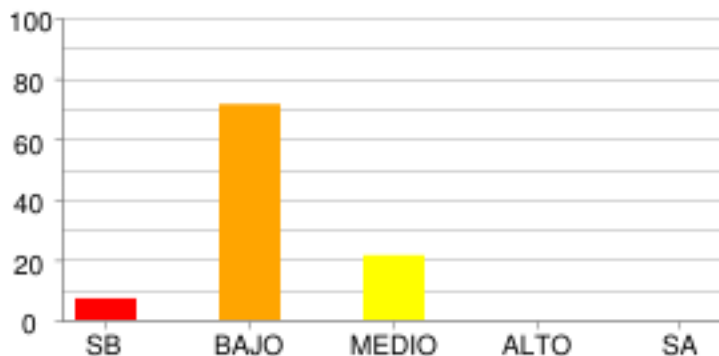

	SB	BAJO	MEDIO	ALTO	SA
% Estudiantes	7.14%	71.43%	21.43%	0.0%	0.0%
# Estudiantes	1	10	3	0	0

CIENCIAS NATURALES - CIENCIAS NATURALES

CIENCIA, TECNOLOGÍA Y SOCIEDAD

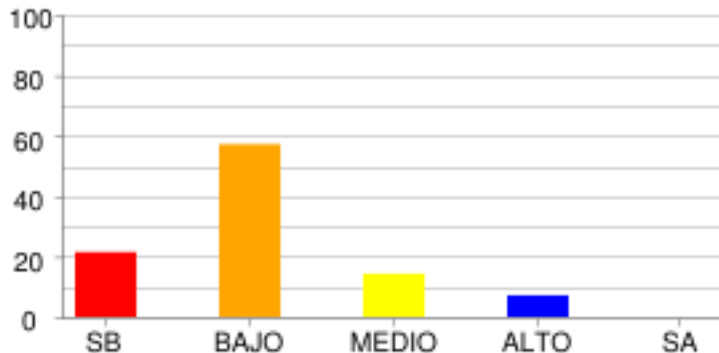

	SB	BAJO	MEDIO	ALTO	SA
% Estudiantes	21.43%	57.14%	14.29%	7.14%	0.0%
# Estudiantes	3	8	2	1	0

ENTORNO FÍSICO

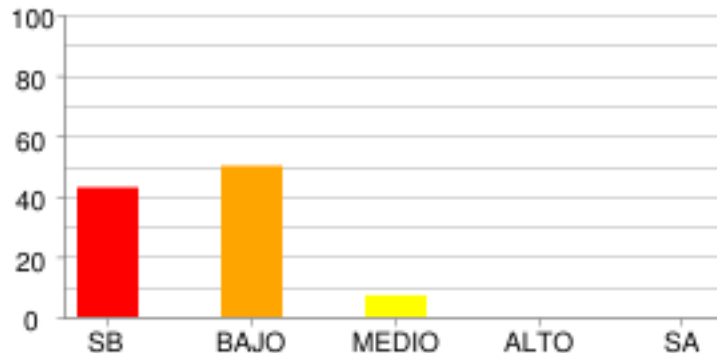

	SB	BAJO	MEDIO	ALTO	SA
% Estudiantes	42.86%	50.0%	7.14%	0.0%	0.0%
# Estudiantes	6	7	1	0	0

SOCIALES Y CIUDADANAS - CIENCIAS SOCIALES

COMPETENCIAS CIUDADANAS

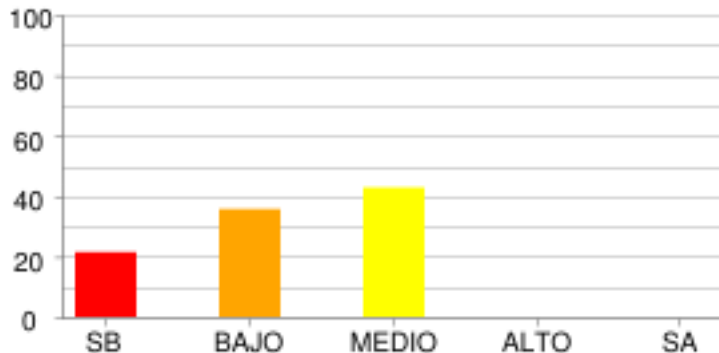

	SB	BAJO	MEDIO	ALTO	SA
% Estudiantes	21.43%	35.71%	42.86%	0.0%	0.0%
# Estudiantes	3	5	6	0	0

EL ESPACIO, EL TERRITORIO, EL AMBIENTE

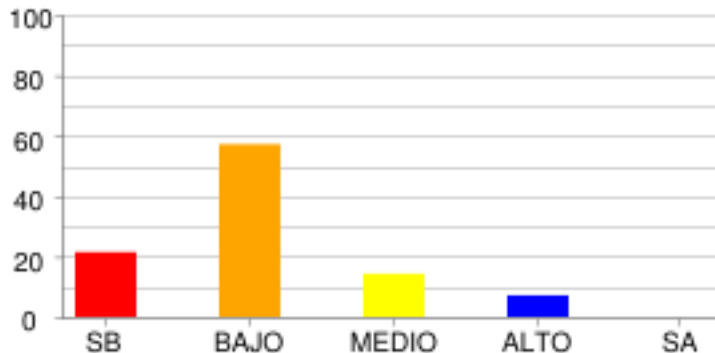

	SB	BAJO	MEDIO	ALTO	SA
% Estudiantes	21.43%	57.14%	14.29%	7.14%	0.0%
# Estudiantes	3	8	2	1	0

EL TIEMPO Y LAS CULTURAS

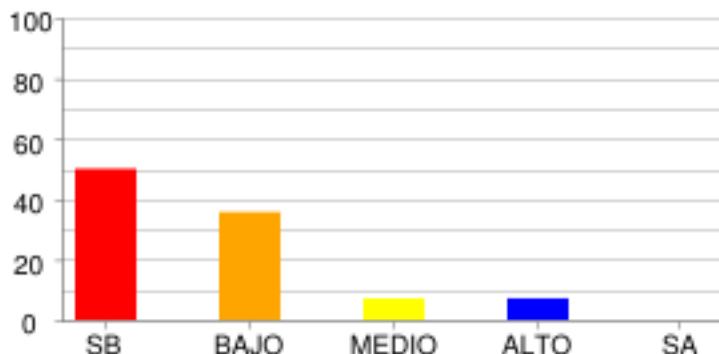

	SB	BAJO	MEDIO	ALTO	SA
% Estudiantes	50.0%	35.71%	7.14%	7.14%	0.0%
# Estudiantes	7	5	1	1	0

PODER, ECONOMÍA Y ORGANIZACIONES SOCIALES

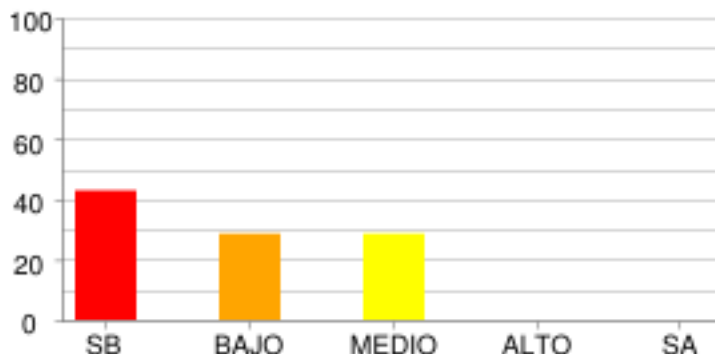

	SB	BAJO	MEDIO	ALTO	SA
% Estudiantes	42.86%	28.57%	28.57%	0.0%	0.0%
# Estudiantes	6	4	4	0	0

DISTRIBUCIÓN DE ESTUDIANTES POR NIVELES DE COMPETENCIA

LECTURA CRÍTICA

ARGUMENTATIVA

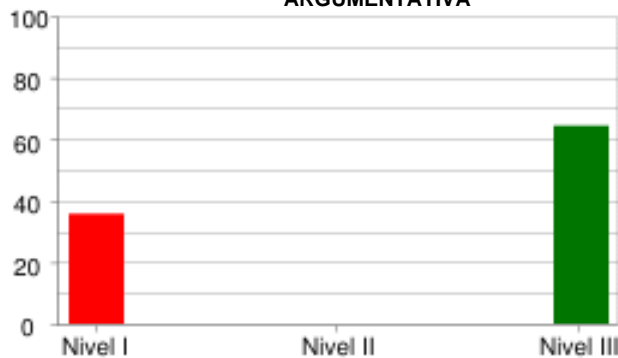

	Nivel I	Nivel II	Nivel III
% Estudiantes	35.71%	0.0%	64.29%
# Estudiantes	5	0	9

INTERPRETATIVA

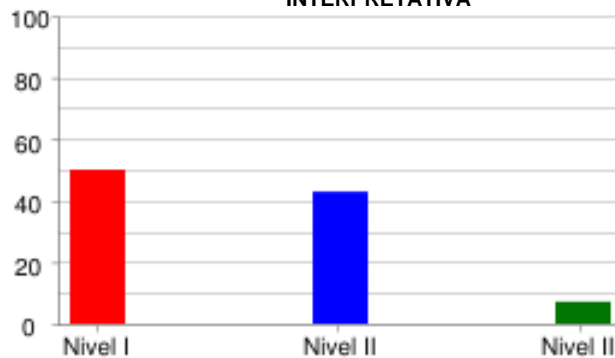

	Nivel I	Nivel II	Nivel III
% Estudiantes	50.0%	42.86%	7.14%
# Estudiantes	7	6	1

PROPOSITIVA

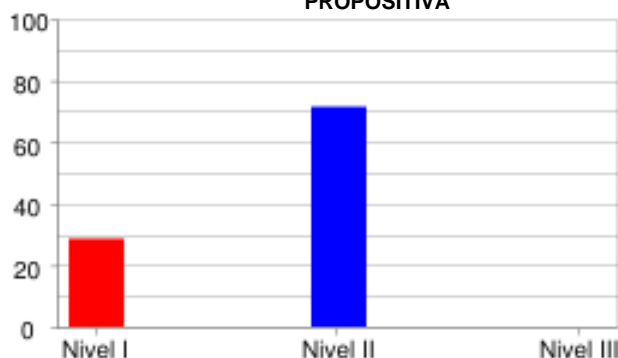

	Nivel I	Nivel II	Nivel III
% Estudiantes	28.57%	71.43%	0.0%
# Estudiantes	4	10	0

MATEMÁTICAS

FORMULACIÓN Y EJECUCIÓN



	Nivel I	Nivel II	Nivel III
% Estudiantes	64.29%	0.0%	35.71%
# Estudiantes	9	0	5

INTERPRETACIÓN Y REPRESENTACIÓN

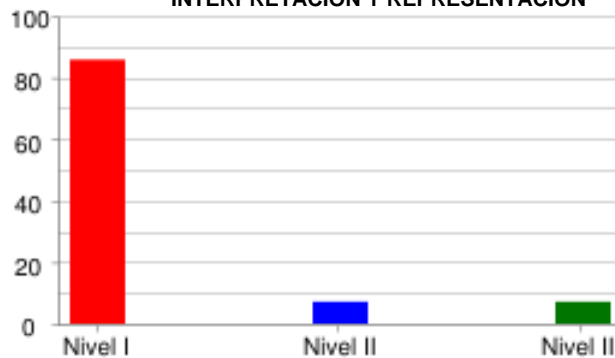

	Nivel I	Nivel II	Nivel III
% Estudiantes	85.71%	7.14%	7.14%
# Estudiantes	12	1	1

RAZONAMIENTO Y ARGUMENTACIÓN



	Nivel I	Nivel II	Nivel III
% Estudiantes	85.71%	14.29%	0.0%
# Estudiantes	12	2	0

CIENCIAS NATURALES

EXPLICACIÓN DE FENÓMENOS



	Nivel I	Nivel II	Nivel III
% Estudiantes	71.43%	28.57%	0.0%
# Estudiantes	10	4	0

INDAGACIÓN



	Nivel I	Nivel II	Nivel III
% Estudiantes	92.86%	0.0%	7.14%
# Estudiantes	13	0	1

USO DEL CONOCIMIENTO CIENTÍFICO



	Nivel I	Nivel II	Nivel III
% Estudiantes	35.71%	64.29%	0.0%
# Estudiantes	5	9	0

SOCIALES Y CIUDADANAS

INTERPRETACIÓN Y ANÁLISIS DE PERSPECTIVAS

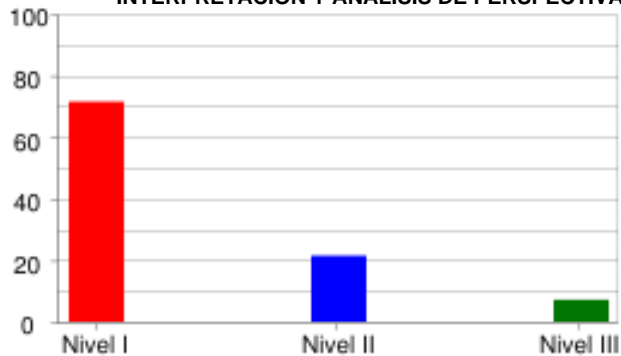

	Nivel I	Nivel II	Nivel III
% Estudiantes	71.43%	21.43%	7.14%
# Estudiantes	10	3	1

PENSAMIENTO REFLEXIVO Y SISTÉMICO

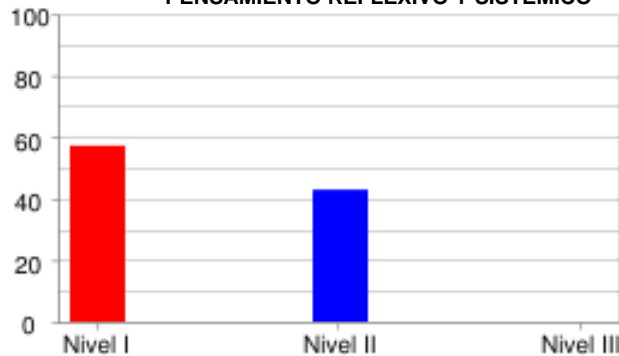

	Nivel I	Nivel II	Nivel III
% Estudiantes	57.14%	42.86%	0.0%
# Estudiantes	8	6	0

PENSAMIENTO SOCIAL



	Nivel I	Nivel II	Nivel III
% Estudiantes	78.57%	21.43%	0.0%
# Estudiantes	11	3	0

INGLÉS

LINGÜÍSTICA

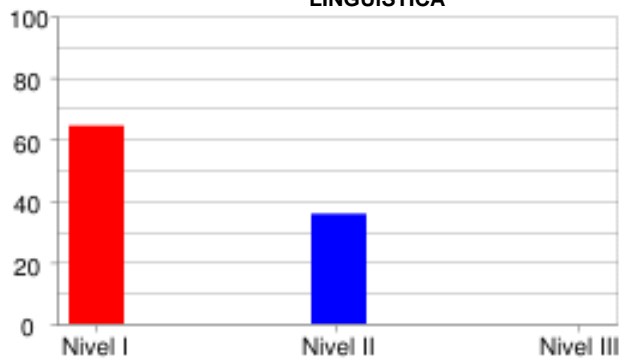

	Nivel I	Nivel II	Nivel III
% Estudiantes	64.29%	35.71%	0.0%
# Estudiantes	9	5	0

PRAGMÁTICA

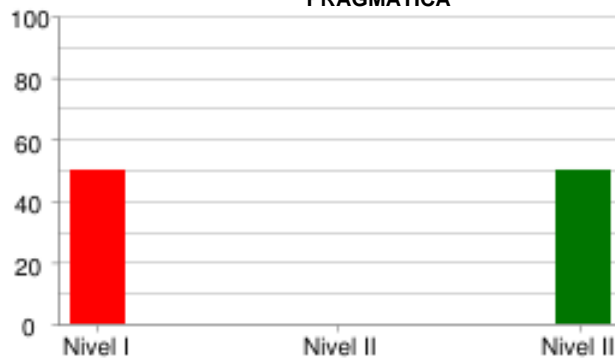

	Nivel I	Nivel II	Nivel III
% Estudiantes	50.0%	0.0%	50.0%
# Estudiantes	7	0	7

SOCIO LINGÜÍSTICA



	Nivel I	Nivel II	Nivel III
% Estudiantes	78.57%	0.0%	21.43%
# Estudiantes	11	0	3

PRUEBA: MI META ES SABER 7-15-03
 INSTITUCIÓN: I. E. NORMAL SUPERIOR DE SINCELEJO VESPERTINA

ÁREA: **INGLÉS**

INFORME DE INDICADORES Y ANÁLISIS DE RESPUESTAS

#	COMPETENCIAS	COMPONENTES	PORCENTAJE										
			A	B	C	D	E	F	G	H	NR	ID	
1	PRAGMATICA	AVISOS	14.3	28.6	57.1	0.0	0.0	0.0	0.0	0.0	0.0	0.0	42.9
2	PRAGMATICA	AVISOS	78.6	21.4	0.0	0.0	0.0	0.0	0.0	0.0	0.0	0.0	78.6
3	PRAGMATICA	AVISOS	28.6	42.9	28.6	0.0	0.0	0.0	0.0	0.0	0.0	0.0	57.1
4	LINGÜÍSTICA	VOCABULARIO	14.3	14.3	28.6	21.4	0.0	21.4	0.0	0.0	0.0	0.0	78.6
5	LINGÜÍSTICA	VOCABULARIO	42.9	14.3	14.3	14.3	14.3	0.0	0.0	0.0	0.0	0.0	57.1
6	LINGÜÍSTICA	VOCABULARIO	7.1	7.1	28.6	21.4	21.4	14.3	0.0	0.0	0.0	0.0	78.6
7	LINGÜÍSTICA	VOCABULARIO	14.3	28.6	7.1	14.3	21.4	7.1	0.0	7.1	0.0	0.0	71.4
8	LINGÜÍSTICA	VOCABULARIO	21.4	0.0	28.6	28.6	21.4	0.0	0.0	0.0	0.0	0.0	71.4
9	SOCIO LINGÜÍSTICA	COMUNICACIÓN	28.6	42.9	28.6	0.0	0.0	0.0	0.0	0.0	0.0	0.0	71.4
10	SOCIO LINGÜÍSTICA	COMUNICACIÓN	28.6	42.9	28.6	0.0	0.0	0.0	0.0	0.0	0.0	0.0	71.4
11	SOCIO LINGÜÍSTICA	COMUNICACIÓN	42.9	28.6	28.6	0.0	0.0	0.0	0.0	0.0	0.0	0.0	57.1
12	LINGÜÍSTICA	COMPLETAR TEXTOS	78.6	7.1	14.3	0.0	0.0	0.0	0.0	0.0	0.0	0.0	92.9
13	LINGÜÍSTICA	COMPLETAR TEXTOS	7.1	35.7	57.1	0.0	0.0	0.0	0.0	0.0	0.0	0.0	42.9
14	LINGÜÍSTICA	COMPLETAR TEXTOS	50.0	21.4	14.3	14.3	0.0	0.0	0.0	0.0	0.0	0.0	85.7
15	LINGÜÍSTICA	COMPLETAR TEXTOS	42.9	21.4	35.7	0.0	0.0	0.0	0.0	0.0	0.0	0.0	57.1
16	LINGÜÍSTICA	COMPLETAR TEXTOS	21.4	14.3	64.3	0.0	0.0	0.0	0.0	0.0	0.0	0.0	78.6

ID	NO ACERTARON LA RESPUESTA CORRECTA
NR	NO RESPONDIO

PRUEBA: MI META ES SABER 7-15-03
 INSTITUCIÓN: I. E. NORMAL SUPERIOR DE SINCELEJO VESPERTINA

ÁREA: **LECTURA CRÍTICA**

INFORME DE INDICADORES Y ANÁLISIS DE RESPUESTAS

#	COMPETENCIAS	COMPONENTES	PORCENTAJE									ID	
			A	B	C	D	E	F	G	H	NR		
17	PROPOSITIVA	ARTICULACIÓN DE LAS PA	42.9	35.7	21.4	0.0	0.0	0.0	0.0	0.0	0.0	0.0	78.6
18	PROPOSITIVA	IDENTIFICACIÓN DE LOS	14.3	50.0	7.1	28.6	0.0	0.0	0.0	0.0	0.0	0.0	50.0
19	INTERPRETATIVA	REFLEXIÓN Y EVALUACIÓN	28.6	0.0	57.1	14.3	0.0	0.0	0.0	0.0	0.0	0.0	42.9
20	INTERPRETATIVA	REFLEXIÓN Y EVALUACIÓN	78.6	0.0	7.1	14.3	0.0	0.0	0.0	0.0	0.0	0.0	21.4
21	INTERPRETATIVA	REFLEXIÓN Y EVALUACIÓN	14.3	7.1	42.9	35.7	0.0	0.0	0.0	0.0	0.0	0.0	92.9
22	INTERPRETATIVA	IDENTIFICACIÓN DE LOS	35.7	57.1	0.0	7.1	0.0	0.0	0.0	0.0	0.0	0.0	100.0
23	INTERPRETATIVA	IDENTIFICACIÓN DE LOS	50.0	7.1	28.6	14.3	0.0	0.0	0.0	0.0	0.0	0.0	71.4
24	INTERPRETATIVA	IDENTIFICACIÓN DE LOS	14.3	21.4	21.4	42.9	0.0	0.0	0.0	0.0	0.0	0.0	78.6
25	ARGUMENTATIVA	ARTICULACIÓN DE LAS PA	28.6	0.0	7.1	64.3	0.0	0.0	0.0	0.0	0.0	0.0	35.7
26	PROPOSITIVA	ARTICULACIÓN DE LAS PA	35.7	35.7	14.3	14.3	0.0	0.0	0.0	0.0	0.0	0.0	64.3
27	PROPOSITIVA	ARTICULACIÓN DE LAS PA	57.1	14.3	14.3	14.3	0.0	0.0	0.0	0.0	0.0	0.0	42.9
28	INTERPRETATIVA	REFLEXIÓN Y EVALUACIÓN	28.6	42.9	28.6	0.0	0.0	0.0	0.0	0.0	0.0	0.0	57.1
29	INTERPRETATIVA	ARTICULACIÓN DE LAS PA	42.9	7.1	28.6	21.4	0.0	0.0	0.0	0.0	0.0	0.0	71.4
30	INTERPRETATIVA	REFLEXIÓN Y EVALUACIÓN	28.6	14.3	42.9	14.3	0.0	0.0	0.0	0.0	0.0	0.0	57.1
31	PROPOSITIVA	REFLEXIÓN Y EVALUACIÓN	35.7	21.4	14.3	28.6	0.0	0.0	0.0	0.0	0.0	0.0	78.6
32	INTERPRETATIVA	REFLEXIÓN Y EVALUACIÓN	21.4	14.3	28.6	35.7	0.0	0.0	0.0	0.0	0.0	0.0	64.3

ID	NO ACERTARON LA RESPUESTA CORRECTA
NR	NO RESPONDIO

PRUEBA: MI META ES SABER 7-15-03
 INSTITUCIÓN: I. E. NORMAL SUPERIOR DE SINCELEJO VESPERTINA

ÁREA: MATEMÁTICAS

INFORME DE INDICADORES Y ANÁLISIS DE RESPUESTAS

#	COMPETENCIAS	COMPONENTES	PORCENTAJE										
			A	B	C	D	E	F	G	H	NR	ID	
33	INTERPRETACIÓN Y REPRES	GEOMÉTRICO - MÉTRICO	28.6	21.4	21.4	28.6	0.0	0.0	0.0	0.0	0.0	0.0	78.6
34	FORMULACIÓN Y EJECUCIÓN	ALEATORIO	21.4	28.6	28.6	21.4	0.0	0.0	0.0	0.0	0.0	0.0	78.6
35	INTERPRETACIÓN Y REPRES	GEOMÉTRICO - MÉTRICO	35.7	14.3	21.4	28.6	0.0	0.0	0.0	0.0	0.0	0.0	78.6
36	INTERPRETACIÓN Y REPRES	GEOMÉTRICO - MÉTRICO	28.6	21.4	35.7	14.3	0.0	0.0	0.0	0.0	0.0	0.0	71.4
37	RAZONAMIENTO Y ARGUMENTO	GEOMÉTRICO - MÉTRICO	14.3	35.7	14.3	35.7	0.0	0.0	0.0	0.0	0.0	0.0	64.3
38	INTERPRETACIÓN Y REPRES	GEOMÉTRICO - MÉTRICO	21.4	35.7	35.7	7.1	0.0	0.0	0.0	0.0	0.0	0.0	64.3
39	RAZONAMIENTO Y ARGUMENTO	NUMÉRICO - VARIACIONAL	42.9	28.6	7.1	21.4	0.0	0.0	0.0	0.0	0.0	0.0	92.9
40	RAZONAMIENTO Y ARGUMENTO	NUMÉRICO - VARIACIONAL	21.4	42.9	28.6	7.1	0.0	0.0	0.0	0.0	0.0	0.0	78.6
41	FORMULACIÓN Y EJECUCIÓN	NUMÉRICO - VARIACIONAL	28.6	14.3	42.9	14.3	0.0	0.0	0.0	0.0	0.0	0.0	57.1
42	RAZONAMIENTO Y ARGUMENTO	NUMÉRICO - VARIACIONAL	28.6	21.4	0.0	50.0	0.0	0.0	0.0	0.0	0.0	0.0	78.6
43	INTERPRETACIÓN Y REPRES	NUMÉRICO - VARIACIONAL	14.3	35.7	35.7	14.3	0.0	0.0	0.0	0.0	0.0	0.0	64.3
44	INTERPRETACIÓN Y REPRES	NUMÉRICO - VARIACIONAL	21.4	35.7	14.3	28.6	0.0	0.0	0.0	0.0	0.0	0.0	78.6
45	FORMULACIÓN Y EJECUCIÓN	NUMÉRICO - VARIACIONAL	50.0	35.7	0.0	14.3	0.0	0.0	0.0	0.0	0.0	0.0	64.3
46	RAZONAMIENTO Y ARGUMENTO	NUMÉRICO - VARIACIONAL	14.3	35.7	35.7	14.3	0.0	0.0	0.0	0.0	0.0	0.0	64.3
47	RAZONAMIENTO Y ARGUMENTO	NUMÉRICO - VARIACIONAL	35.7	14.3	28.6	21.4	0.0	0.0	0.0	0.0	0.0	0.0	71.4
48	RAZONAMIENTO Y ARGUMENTO	GEOMÉTRICO - MÉTRICO	35.7	21.4	21.4	21.4	0.0	0.0	0.0	0.0	0.0	0.0	64.3

ID	NO ACERTARON LA RESPUESTA CORRECTA
NR	NO RESPONDIO

PRUEBA: MI META ES SABER 7-15-03
 INSTITUCIÓN: I. E. NORMAL SUPERIOR DE SINCELEJO VESPERTINA

ÁREA: CIENCIAS NATURALES
INFORME DE INDICADORES Y ANÁLISIS DE RESPUESTAS

#	COMPETENCIAS	COMPONENTES	PORCENTAJE										ID
			A	B	C	D	E	F	G	H	NR		
49	INDAGACIÓN	ENTORNO FÍSICO	21.4	28.6	35.7	14.3	0.0	0.0	0.0	0.0	0.0	0.0	78.6
50	EXPLICACIÓN DE FENÓMEN	ENTORNO FÍSICO	14.3	42.9	21.4	21.4	0.0	0.0	0.0	0.0	0.0	0.0	78.6
51	EXPLICACIÓN DE FENÓMEN	ENTORNO FÍSICO	21.4	21.4	50.0	7.1	0.0	0.0	0.0	0.0	0.0	0.0	92.9
52	USO DEL CONOCIMIENTO C	ENTORNO FÍSICO	14.3	35.7	28.6	21.4	0.0	0.0	0.0	0.0	0.0	0.0	85.7
53	INDAGACIÓN	ENTORNO FÍSICO	42.9	35.7	7.1	14.3	0.0	0.0	0.0	0.0	0.0	0.0	57.1
54	EXPLICACIÓN DE FENÓMEN	ENTORNO FÍSICO	35.7	35.7	14.3	14.3	0.0	0.0	0.0	0.0	0.0	0.0	85.7
55	USO DEL CONOCIMIENTO C	ENTORNO FÍSICO	28.6	21.4	42.9	7.1	0.0	0.0	0.0	0.0	0.0	0.0	71.4
56	INDAGACIÓN	ENTORNO FÍSICO	14.3	42.9	28.6	14.3	0.0	0.0	0.0	0.0	0.0	0.0	71.4
57	INDAGACIÓN	CIENCIA, TECNOLOGÍA Y	42.9	14.3	14.3	28.6	0.0	0.0	0.0	0.0	0.0	0.0	85.7
58	USO DEL CONOCIMIENTO C	CIENCIA, TECNOLOGÍA Y	7.1	57.1	28.6	7.1	0.0	0.0	0.0	0.0	0.0	0.0	42.9
59	USO DEL CONOCIMIENTO C	CIENCIA, TECNOLOGÍA Y	35.7	21.4	35.7	7.1	0.0	0.0	0.0	0.0	0.0	0.0	64.3
60	USO DEL CONOCIMIENTO C	CIENCIA, TECNOLOGÍA Y	42.9	28.6	14.3	14.3	0.0	0.0	0.0	0.0	0.0	0.0	57.1
61	EXPLICACIÓN DE FENÓMEN	CIENCIA, TECNOLOGÍA Y	0.0	42.9	28.6	28.6	0.0	0.0	0.0	0.0	0.0	0.0	57.1
62	INDAGACIÓN	CIENCIA, TECNOLOGÍA Y	28.6	21.4	28.6	21.4	0.0	0.0	0.0	0.0	0.0	0.0	78.6
63	EXPLICACIÓN DE FENÓMEN	CIENCIA, TECNOLOGÍA Y	28.6	42.9	21.4	7.1	0.0	0.0	0.0	0.0	0.0	0.0	78.6
64	INDAGACIÓN	CIENCIA, TECNOLOGÍA Y	35.7	21.4	42.9	0.0	0.0	0.0	0.0	0.0	0.0	0.0	100.0

ID NO ACERTARON LA RESPUESTA CORRECTA
NR NO RESPONDIO

PRUEBA: MI META ES SABER 7-15-03
 INSTITUCIÓN: I. E. NORMAL SUPERIOR DE SINCELEJO VESPERTINA

ÁREA: **SOCIALES Y CIUDADANAS**

INFORME DE INDICADORES Y ANÁLISIS DE RESPUESTAS

#	COMPETENCIAS	COMPONENTES	PORCENTAJE									ID	
			A	B	C	D	E	F	G	H	NR		
65	PENSAMIENTO REFLEXIVO	EL ESPACIO, EL TERRITO	42.9	57.1	0.0	0.0	0.0	0.0	0.0	0.0	0.0	0.0	57.1
66	PENSAMIENTO REFLEXIVO	EL ESPACIO, EL TERRITO	21.4	21.4	35.7	21.4	0.0	0.0	0.0	0.0	0.0	0.0	78.6
67	INTERPRETACIÓN Y ANÁLI	PODER, ECONOMÍA Y ORGA	42.9	7.1	42.9	7.1	0.0	0.0	0.0	0.0	0.0	0.0	57.1
68	INTERPRETACIÓN Y ANÁLI	PODER, ECONOMÍA Y ORGA	35.7	35.7	14.3	14.3	0.0	0.0	0.0	0.0	0.0	0.0	85.7
69	PENSAMIENTO SOCIAL	EL TIEMPO Y LAS CULTUR	14.3	42.9	21.4	21.4	0.0	0.0	0.0	0.0	0.0	0.0	78.6
70	PENSAMIENTO SOCIAL	EL TIEMPO Y LAS CULTUR	35.7	21.4	14.3	28.6	0.0	0.0	0.0	0.0	0.0	0.0	78.6
71	INTERPRETACIÓN Y ANÁLI	COMPETENCIAS CIUDADANA	64.3	14.3	21.4	0.0	0.0	0.0	0.0	0.0	0.0	0.0	100.0
72	INTERPRETACIÓN Y ANÁLI	COMPETENCIAS CIUDADANA	21.4	0.0	71.4	7.1	0.0	0.0	0.0	0.0	0.0	0.0	28.6
73	PENSAMIENTO SOCIAL	EL TIEMPO Y LAS CULTUR	14.3	64.3	0.0	21.4	0.0	0.0	0.0	0.0	0.0	0.0	100.0
74	PENSAMIENTO REFLEXIVO	EL TIEMPO Y LAS CULTUR	14.3	42.9	28.6	14.3	0.0	0.0	0.0	0.0	0.0	0.0	71.4
75	INTERPRETACIÓN Y ANÁLI	EL ESPACIO, EL TERRITO	42.9	14.3	14.3	28.6	0.0	0.0	0.0	0.0	0.0	0.0	71.4
76	PENSAMIENTO SOCIAL	EL ESPACIO, EL TERRITO	28.6	14.3	35.7	21.4	0.0	0.0	0.0	0.0	0.0	0.0	85.7
77	PENSAMIENTO REFLEXIVO	PODER, ECONOMÍA Y ORGA	57.1	35.7	0.0	7.1	0.0	0.0	0.0	0.0	0.0	0.0	100.0
78	PENSAMIENTO REFLEXIVO	PODER, ECONOMÍA Y ORGA	28.6	28.6	28.6	14.3	0.0	0.0	0.0	0.0	0.0	0.0	71.4
79	INTERPRETACIÓN Y ANÁLI	COMPETENCIAS CIUDADANA	35.7	35.7	14.3	14.3	0.0	0.0	0.0	0.0	0.0	0.0	85.7
80	PENSAMIENTO SOCIAL	COMPETENCIAS CIUDADANA	35.7	21.4	42.9	0.0	0.0	0.0	0.0	0.0	0.0	0.0	64.3

ID	NO ACERTARON LA RESPUESTA CORRECTA
NR	NO RESPONDIO