

INFORME DE ASIGNATURAS (GENERAL)

INSTITUCIÓN: I. E. NORMAL SUPERIOR DE SINCELEJO VESPERTINA
PRUEBA: MI META ES SABER 7-15-03

CIUDAD: SINCELEJO
FECHA: 29 / OCTUBRE / 2015

GRUPO	NOMBRE	PUESTO				NÚCLEO COMÚN				
		CAT	PROMEDIO	GRA	GRU	ALC	AMT	ACN	ASC	AI
7°4	SANCHEZ MORFIL MARIA CRISTINA	M	203	2	1	63	31	25	38	56
7°4	SALON MENDOZA YENNI DEL CARMEN	M	198	5	2	25	38	38	56	44
7°4	MONTERROZA CANCHILA ZULY	M	186	9	3	38	31	38	44	31
7°4	GONZALEZ VILLALBA DANIELA JOSE	M	184	11	4	44	38	50	19	25
7°4	RAMIREZ CONTRERAS KAROL MICHELL	M	178	12	5	50	31	44	19	31
7°4	CUELLO GONZALEZ CAMILA ANDREA	M	167	24	6	50	13	31	44	19
7°4	MEDINA SUAREZ DOLKA MARIA	M	165	26	7	25	31	50	31	19
7°4	DE AVILA PATERNINA ANDREA LUZ	M	157	34	8	38	44	19	25	31
7°4	BERTEL JARAVA VANESSA ALEXANDRA	M	157	36	9	31	19	31	38	50
7°4	CALONGE ESPITIA LIZ JENNY	M	149	42	10	50	31	25	13	31
7°4	MARTINEZ NUÑEZ ESTEFANY	M	138	60	11	31	19	38	19	38
7°4	HERNANDEZ MACEA YISELA LETICIA	M	127	75	12	31	25	31	13	31
7°4	CONTRERAS BENITEZ PAULA ANDREA	I	122	83	13	19	38	31	13	13
7°4	ROMERO DOMINGUEZ MARIA PAULA	I	112	93	14	19	38	13	19	25
PROMEDIOS			160.21			36.6	30.4	33.0	27.7	31.7

DETALLE INFORME DE ASIGNATURAS (GENERAL)**INSTITUCIÓN:** I. E. NORMAL SUPERIOR DE SINCELEJO VESPERTINA
PRUEBA: MI META ES SABER 7-15-03**CIUDAD:** SINCELEJO
FECHA: 29 / OCTUBRE / 2015

SIGLA	ASIGNATURA	CANT. PREGUNTAS
LC	LECTURA CRÍTICA	16
MT	MATEMÁTICAS	16
CN	CIENCIAS NATURALES	16
CS	CIENCIAS SOCIALES	16
I	INGLÉS	16

GRAFICOS COMPARATIVOS

INSTITUCIÓN: I. E. NORMAL SUPERIOR DE SINCELEJO VESPERTINA
PRUEBA: MI META ES SABER 7-15-03

CIUDAD: SINCELEJO
FECHA: OCTUBRE 29 DE 2015

PROMEDIOS PRUEBA VS NACIONAL

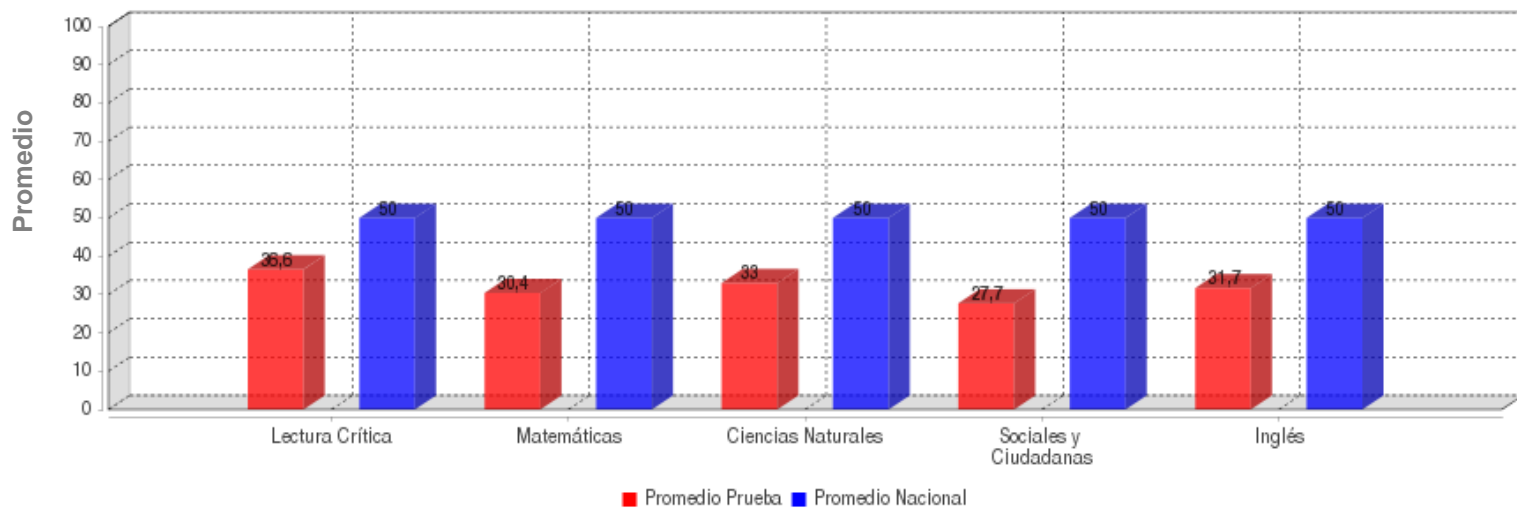

	LECTURA CRÍTICA	MATEMÁTICAS	CIENCIAS NATURALES	SOCIALES Y CIUDADANA	INGLÉS
PROMEDIO	36.6	30.4	33.0	27.7	31.7
PROM. NACIONAL	50.0	50.0	50.0	50.0	50.0

DESVIACIONES PRUEBA VS NACIONAL

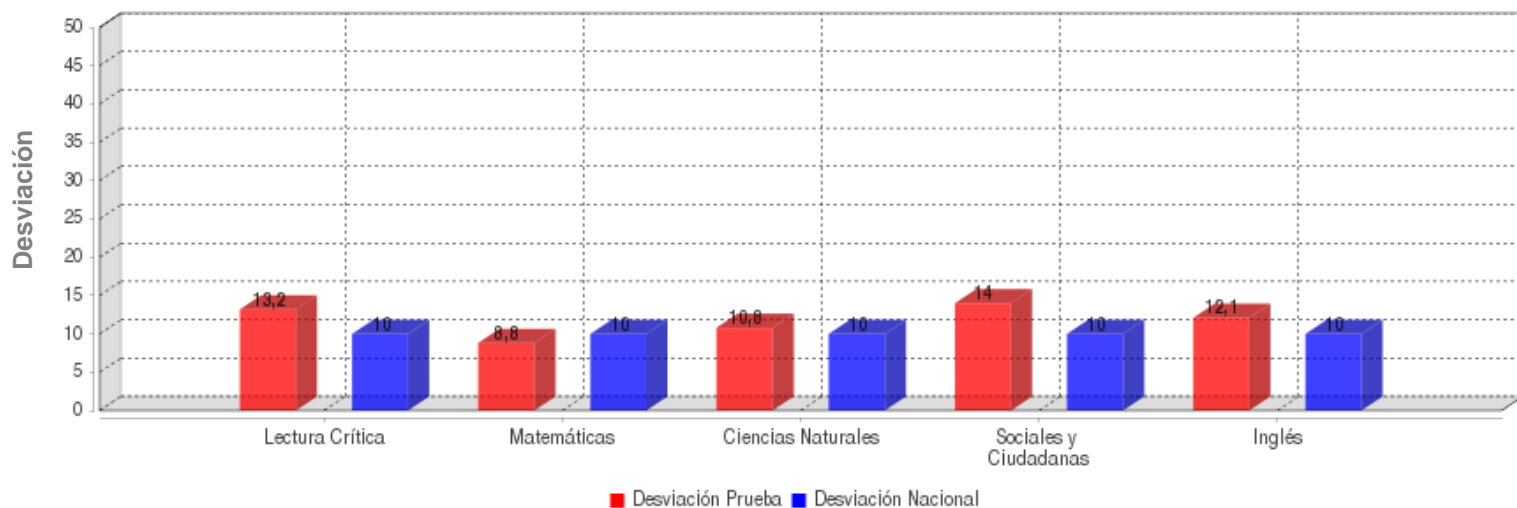

	LECTURA CRÍTICA	MATEMÁTICAS	CIENCIAS NATURALES	SOCIALES Y CIUDADANA	INGLÉS
DESVIACIÓN	13.2	8.8	10.8	14.0	12.1
DESV. NACIONAL	10.0	10.0	10.0	10.0	10.0

GRAFICOS COMPARATIVOS

INSTITUCIÓN: I. E. NORMAL SUPERIOR DE SINCELEJO VESPERTINA
PRUEBA: MI META ES SABER 7-15-03

CIUDAD: SINCELEJO
FECHA: OCTUBRE 29 DE 2015

MÁXIMOS Y MÍNIMOS

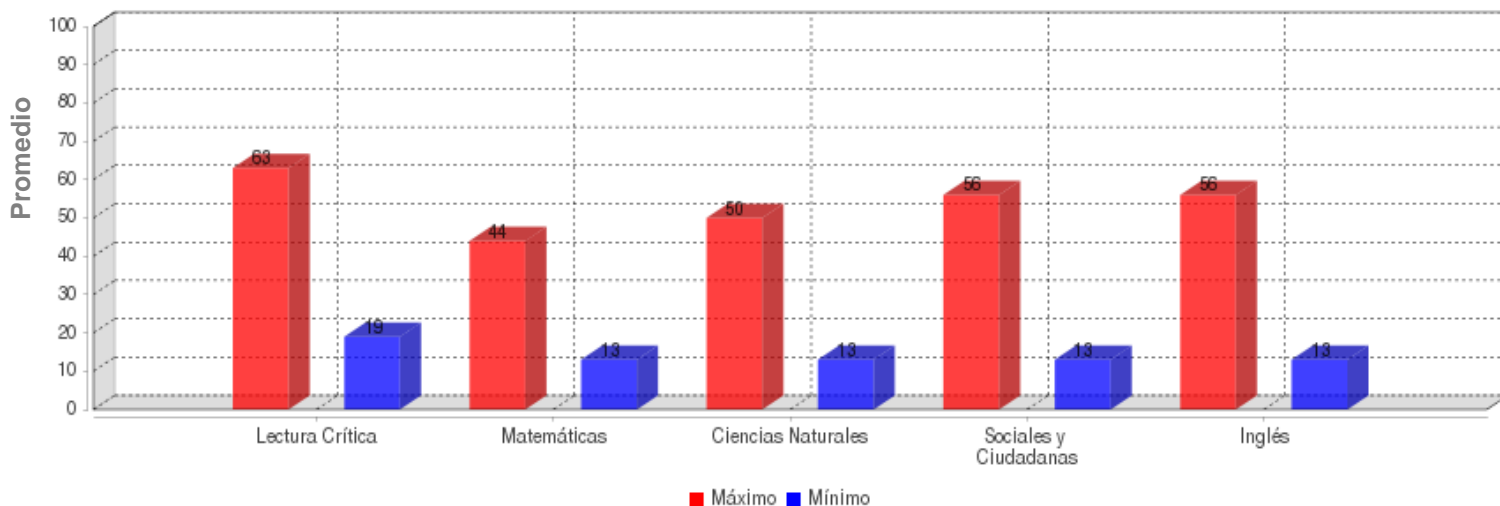

	LECTURA CRÍTICA	MATEMÁTICAS	CIENCIAS NATURALES	SOCIALES Y CIUDADANA	INGLÉS
MÁXIMO	63.0	44.0	50.0	56.0	56.0
MÍNIMO	19.0	13.0	13.0	13.0	13.0

PROMEDIOS ASIGNATURAS

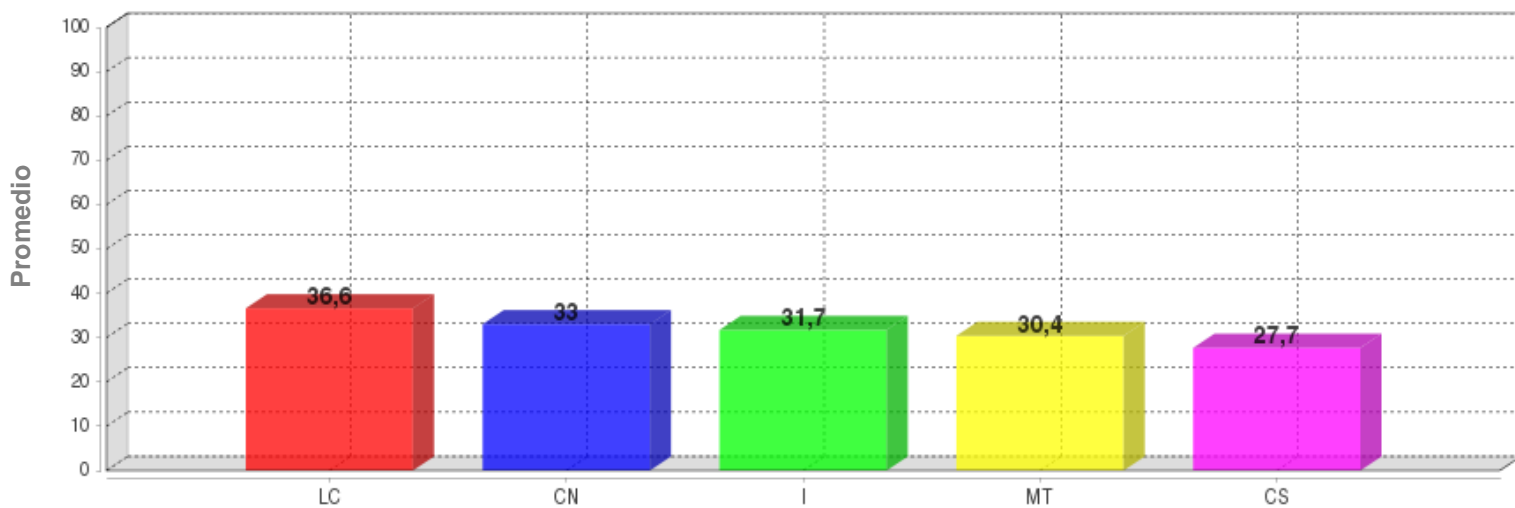

	LC	CN	I	MT	CS
PROMEDIO	36.6	33.0	31.7	30.4	27.7

DISTRIBUCIÓN DE ESTUDIANTES POR NIVELES DE COMPONENTES

INGLÉS - INGLÉS

AVISOS

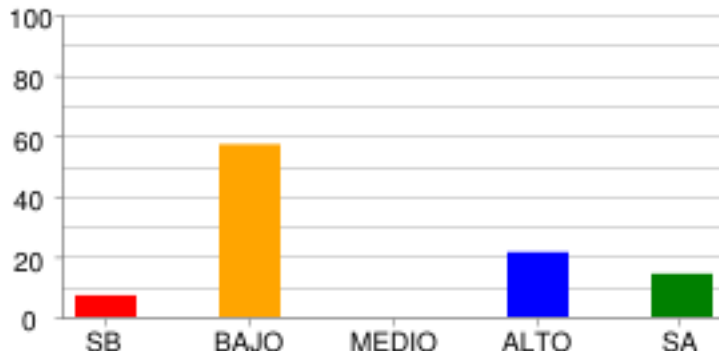

	SB	BAJO	MEDIO	ALTO	SA
% Estudiantes	7.14%	57.14%	0.0%	21.43%	14.29%
# Estudiantes	1	8	0	3	2

COMPLETAR TEXTOS

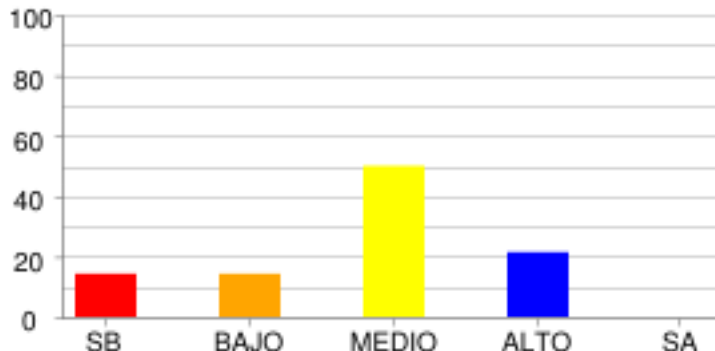

	SB	BAJO	MEDIO	ALTO	SA
% Estudiantes	14.29%	14.29%	50.0%	21.43%	0.0%
# Estudiantes	2	2	7	3	0

COMUNICACIÓN

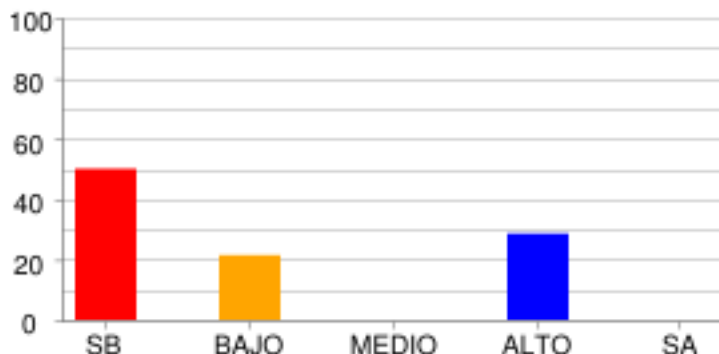

	SB	BAJO	MEDIO	ALTO	SA
% Estudiantes	50.0%	21.43%	0.0%	28.57%	0.0%
# Estudiantes	7	3	0	4	0

VOCABULARIO

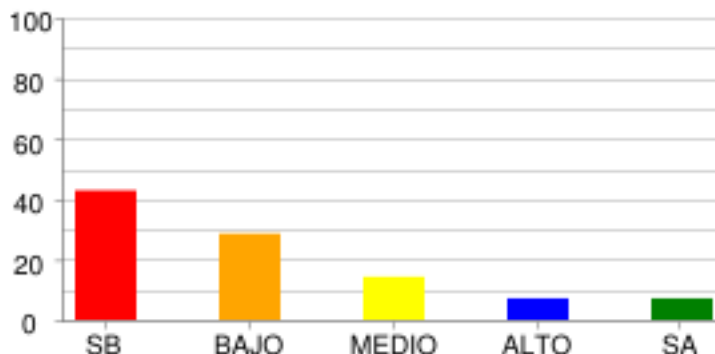

	SB	BAJO	MEDIO	ALTO	SA
% Estudiantes	42.86%	28.57%	14.29%	7.14%	7.14%
# Estudiantes	6	4	2	1	1

LECTURA CRÍTICA - LECTURA CRÍTICA

ARTICULACIÓN DE LAS PARTES DEL TEXTO PARA DARLE SENTIDO GLOBAL.

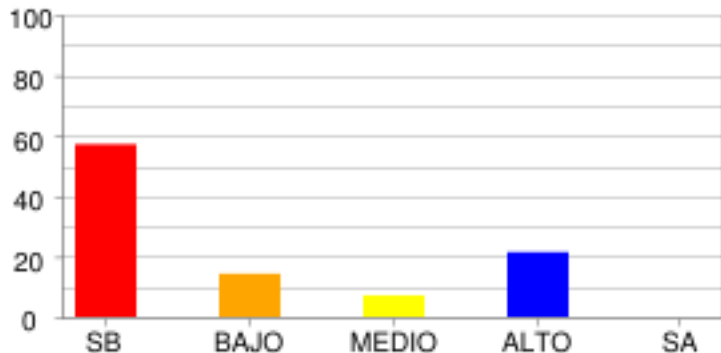

	SB	BAJO	MEDIO	ALTO	SA
% Estudiantes	57.14%	14.29%	7.14%	21.43%	0.0%
# Estudiantes	8	2	1	3	0

IDENTIFICACIÓN DE LOS CONTENIDOS EXPLÍCITOS.

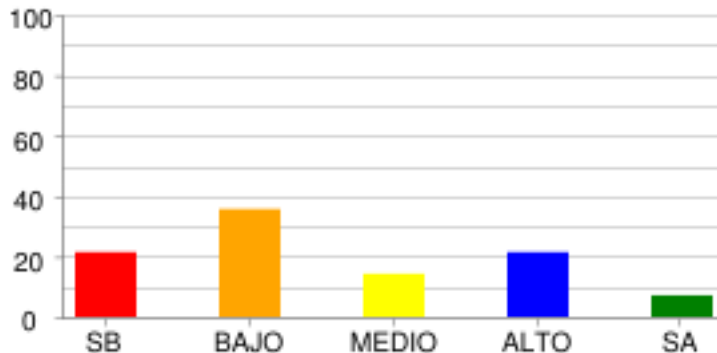

	SB	BAJO	MEDIO	ALTO	SA
% Estudiantes	21.43%	35.71%	14.29%	21.43%	7.14%
# Estudiantes	3	5	2	3	1

REFLEXIÓN Y EVALUACIÓN DEL CONTENIDO DE LOS TEXTOS.

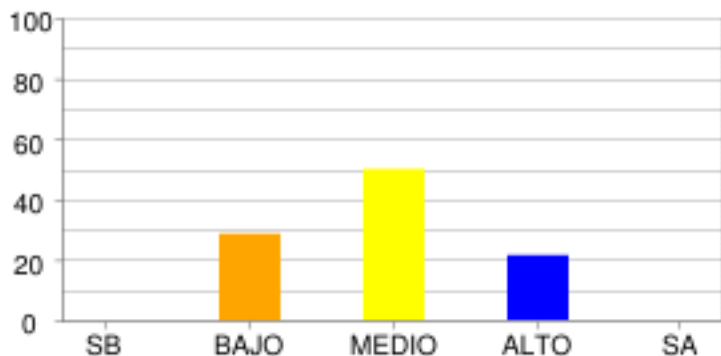

	SB	BAJO	MEDIO	ALTO	SA
% Estudiantes	0.0%	28.57%	50.0%	21.43%	0.0%
# Estudiantes	0	4	7	3	0

MATEMÁTICAS - MATEMÁTICAS

ALEATORIO

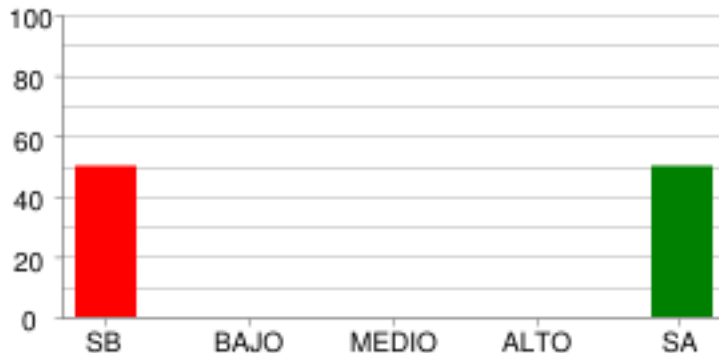

	SB	BAJO	MEDIO	ALTO	SA
% Estudiantes	50.0%	0.0%	0.0%	0.0%	50.0%
# Estudiantes	7	0	0	0	7

GEOMÉTRICO - MÉTRICO

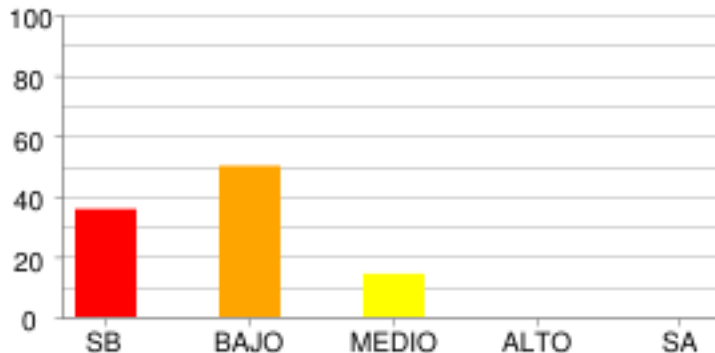

	SB	BAJO	MEDIO	ALTO	SA
% Estudiantes	35.71%	50.0%	14.29%	0.0%	0.0%
# Estudiantes	5	7	2	0	0

NUMÉRICO - VARIACIONAL

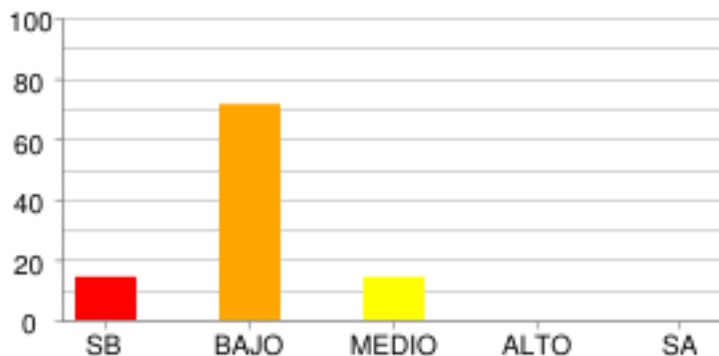

	SB	BAJO	MEDIO	ALTO	SA
% Estudiantes	14.29%	71.43%	14.29%	0.0%	0.0%
# Estudiantes	2	10	2	0	0

CIENCIAS NATURALES - CIENCIAS NATURALES

CIENCIA, TECNOLOGÍA Y SOCIEDAD

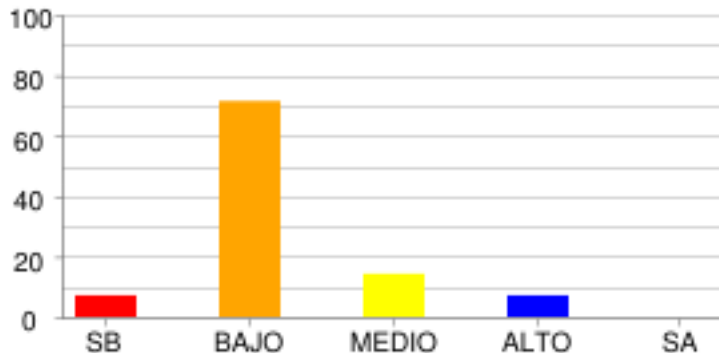

	SB	BAJO	MEDIO	ALTO	SA
% Estudiantes	7.14%	71.43%	14.29%	7.14%	0.0%
# Estudiantes	1	10	2	1	0

ENTORNO FÍSICO

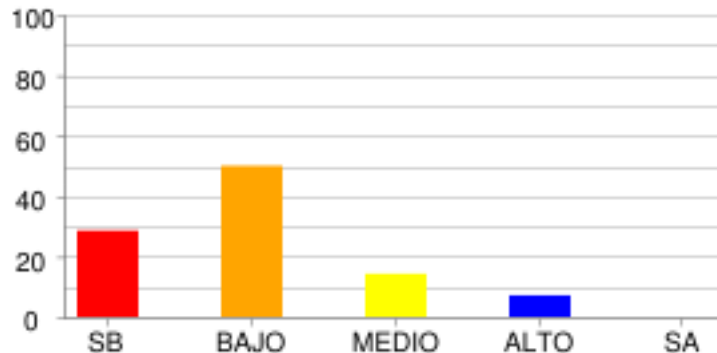

	SB	BAJO	MEDIO	ALTO	SA
% Estudiantes	28.57%	50.0%	14.29%	7.14%	0.0%
# Estudiantes	4	7	2	1	0

SOCIALES Y CIUDADANAS - CIENCIAS SOCIALES

COMPETENCIAS CIUDADANAS

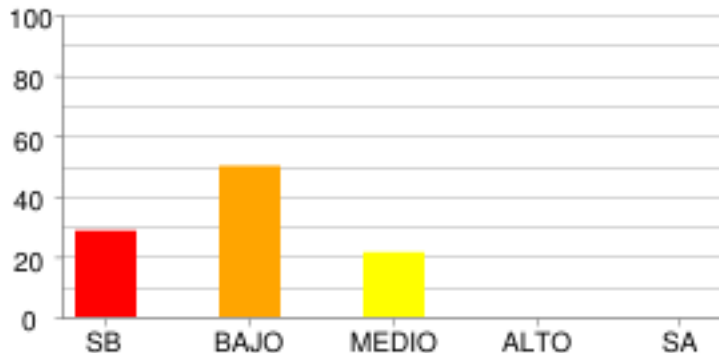

	SB	BAJO	MEDIO	ALTO	SA
% Estudiantes	28.57%	50.0%	21.43%	0.0%	0.0%
# Estudiantes	4	7	3	0	0

EL ESPACIO, EL TERRITORIO, EL AMBIENTE

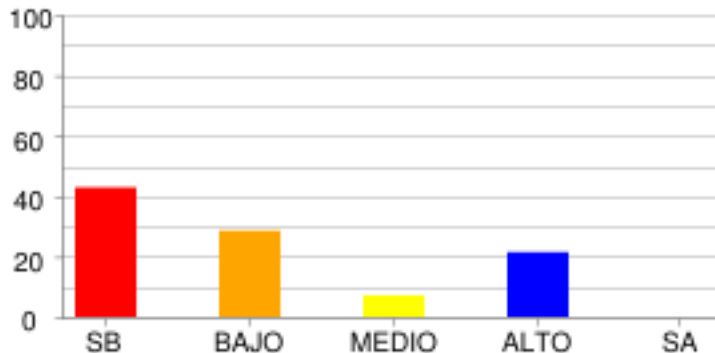

	SB	BAJO	MEDIO	ALTO	SA
% Estudiantes	42.86%	28.57%	7.14%	21.43%	0.0%
# Estudiantes	6	4	1	3	0

EL TIEMPO Y LAS CULTURAS

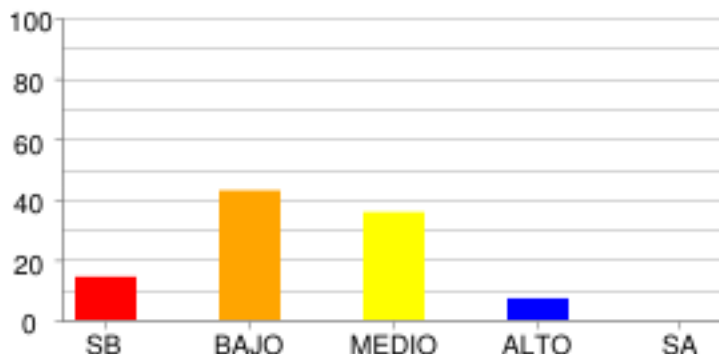

	SB	BAJO	MEDIO	ALTO	SA
% Estudiantes	14.29%	42.86%	35.71%	7.14%	0.0%
# Estudiantes	2	6	5	1	0

PODER, ECONOMÍA Y ORGANIZACIONES SOCIALES

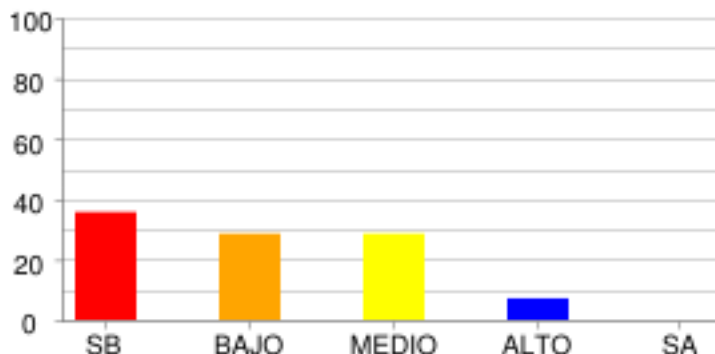

	SB	BAJO	MEDIO	ALTO	SA
% Estudiantes	35.71%	28.57%	28.57%	7.14%	0.0%
# Estudiantes	5	4	4	1	0

DISTRIBUCIÓN DE ESTUDIANTES POR NIVELES DE COMPETENCIA

LECTURA CRÍTICA

ARGUMENTATIVA

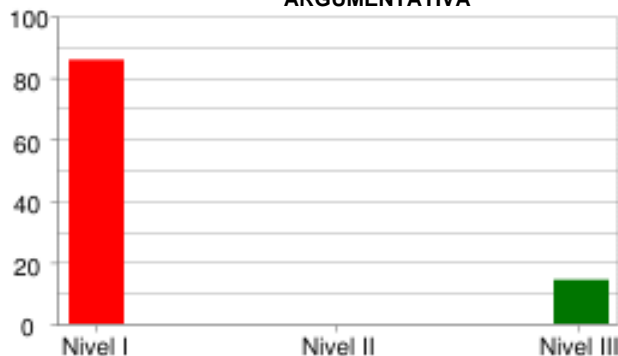

	Nivel I	Nivel II	Nivel III
% Estudiantes	85.71%	0.0%	14.29%
# Estudiantes	12	0	2

INTERPRETATIVA

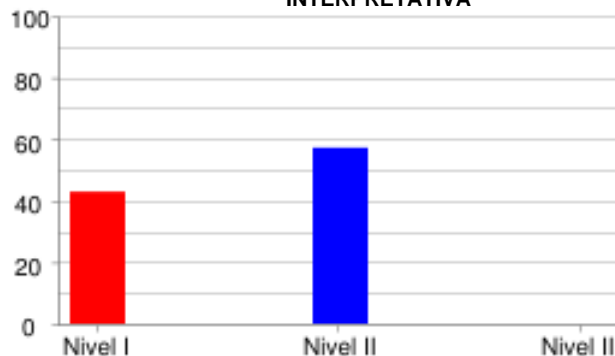

	Nivel I	Nivel II	Nivel III
% Estudiantes	42.86%	57.14%	0.0%
# Estudiantes	6	8	0

PROPOSITIVA

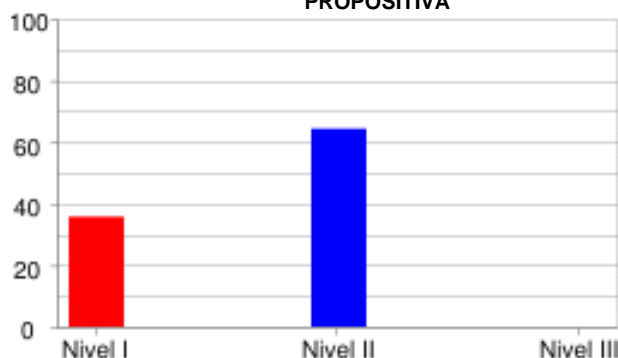

	Nivel I	Nivel II	Nivel III
% Estudiantes	35.71%	64.29%	0.0%
# Estudiantes	5	9	0

MATEMÁTICAS

FORMULACIÓN Y EJECUCIÓN



	Nivel I	Nivel II	Nivel III
% Estudiantes	64.29%	0.0%	35.71%
# Estudiantes	9	0	5

INTERPRETACIÓN Y REPRESENTACIÓN

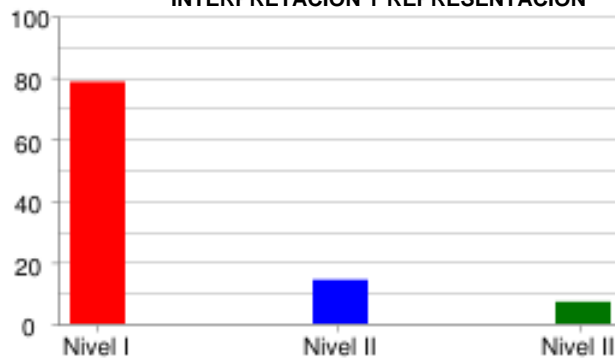

	Nivel I	Nivel II	Nivel III
% Estudiantes	78.57%	14.29%	7.14%
# Estudiantes	11	2	1

RAZONAMIENTO Y ARGUMENTACIÓN



	Nivel I	Nivel II	Nivel III
% Estudiantes	71.43%	28.57%	0.0%
# Estudiantes	10	4	0

CIENCIAS NATURALES

EXPLICACIÓN DE FENÓMENOS



	Nivel I	Nivel II	Nivel III
% Estudiantes	42.86%	57.14%	0.0%
# Estudiantes	6	8	0

INDAGACIÓN

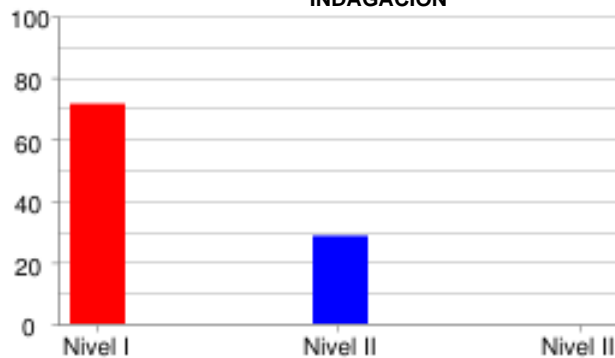

	Nivel I	Nivel II	Nivel III
% Estudiantes	71.43%	28.57%	0.0%
# Estudiantes	10	4	0

USO DEL CONOCIMIENTO CIENTÍFICO



	Nivel I	Nivel II	Nivel III
% Estudiantes	28.57%	71.43%	0.0%
# Estudiantes	4	10	0

SOCIALES Y CIUDADANAS

INTERPRETACIÓN Y ANÁLISIS DE PERSPECTIVAS



	Nivel I	Nivel II	Nivel III
% Estudiantes	85.71%	7.14%	7.14%
# Estudiantes	12	1	1

PENSAMIENTO REFLEXIVO Y SISTÉMICO

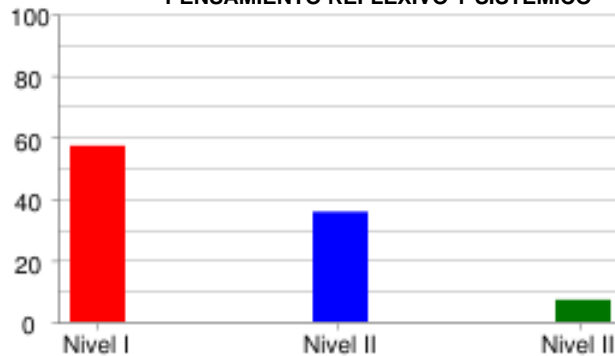

	Nivel I	Nivel II	Nivel III
% Estudiantes	57.14%	35.71%	7.14%
# Estudiantes	8	5	1

PENSAMIENTO SOCIAL



	Nivel I	Nivel II	Nivel III
% Estudiantes	64.29%	28.57%	7.14%
# Estudiantes	9	4	1

INGLÉS

LINGÜÍSTICA

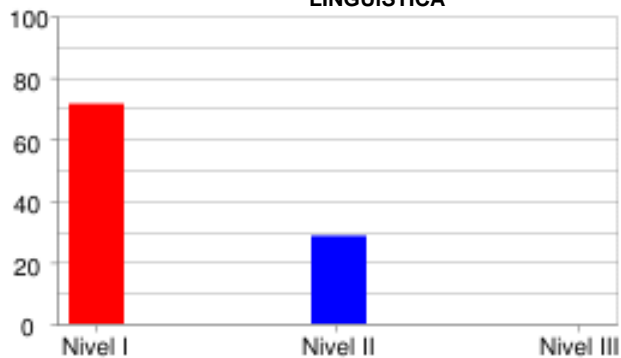

	Nivel I	Nivel II	Nivel III
% Estudiantes	71.43%	28.57%	0.0%
# Estudiantes	10	4	0

PRAGMÁTICA

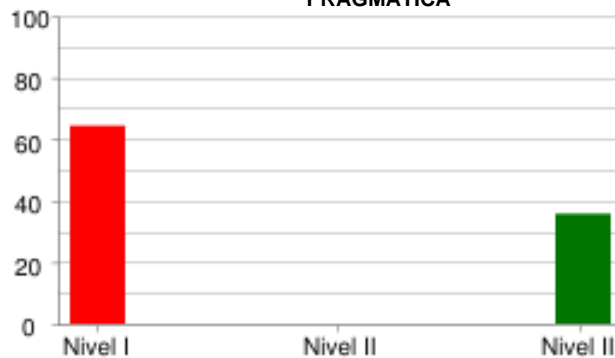

	Nivel I	Nivel II	Nivel III
% Estudiantes	64.29%	0.0%	35.71%
# Estudiantes	9	0	5

SOCIO LINGÜÍSTICA

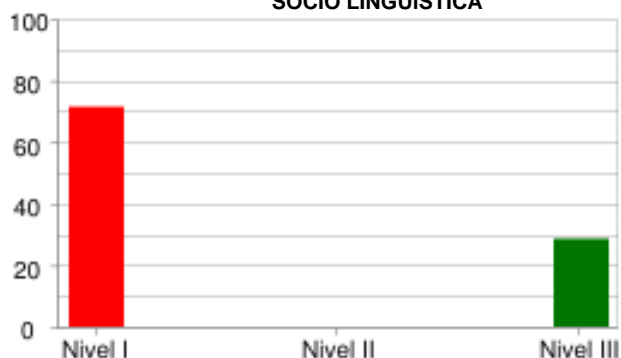

	Nivel I	Nivel II	Nivel III
% Estudiantes	71.43%	0.0%	28.57%
# Estudiantes	10	0	4

PRUEBA: MI META ES SABER 7-15-03
 INSTITUCIÓN: I. E. NORMAL SUPERIOR DE SINCELEJO VESPERTINA

ÁREA: **INGLÉS**

INFORME DE INDICADORES Y ANÁLISIS DE RESPUESTAS

#	COMPETENCIAS	COMPONENTES	PORCENTAJE									ID	
			A	B	C	D	E	F	G	H	NR		
1	PRAGMATICA	AVISOS	50.0	14.3	35.7	0.0	0.0	0.0	0.0	0.0	0.0	0.0	64.3
2	PRAGMATICA	AVISOS	35.7	35.7	28.6	0.0	0.0	0.0	0.0	0.0	0.0	0.0	64.3
3	PRAGMATICA	AVISOS	14.3	71.4	14.3	0.0	0.0	0.0	0.0	0.0	0.0	0.0	28.6
4	LINGÜÍSTICA	VOCABULARIO	42.9	0.0	7.1	28.6	7.1	14.3	0.0	0.0	0.0	0.0	71.4
5	LINGÜÍSTICA	VOCABULARIO	21.4	28.6	14.3	28.6	0.0	7.1	0.0	0.0	0.0	0.0	78.6
6	LINGÜÍSTICA	VOCABULARIO	14.3	14.3	42.9	14.3	7.1	7.1	0.0	0.0	0.0	0.0	92.9
7	LINGÜÍSTICA	VOCABULARIO	0.0	50.0	21.4	21.4	0.0	7.1	0.0	0.0	0.0	0.0	50.0
8	LINGÜÍSTICA	VOCABULARIO	21.4	21.4	0.0	14.3	35.7	7.1	0.0	0.0	0.0	0.0	100.0
9	SOCIO LINGÜÍSTICA	COMUNICACIÓN	35.7	21.4	35.7	0.0	0.0	7.1	0.0	0.0	0.0	0.0	64.3
10	SOCIO LINGÜÍSTICA	COMUNICACIÓN	50.0	7.1	35.7	0.0	7.1	0.0	0.0	0.0	0.0	0.0	64.3
11	SOCIO LINGÜÍSTICA	COMUNICACIÓN	7.1	57.1	28.6	7.1	0.0	0.0	0.0	0.0	0.0	0.0	92.9
12	LINGÜÍSTICA	COMPLETAR TEXTOS	50.0	21.4	14.3	14.3	0.0	0.0	0.0	0.0	0.0	0.0	78.6
13	LINGÜÍSTICA	COMPLETAR TEXTOS	42.9	21.4	35.7	0.0	0.0	0.0	0.0	0.0	0.0	0.0	64.3
14	LINGÜÍSTICA	COMPLETAR TEXTOS	21.4	42.9	35.7	0.0	0.0	0.0	0.0	0.0	0.0	0.0	64.3
15	LINGÜÍSTICA	COMPLETAR TEXTOS	57.1	14.3	28.6	0.0	0.0	0.0	0.0	0.0	0.0	0.0	42.9
16	LINGÜÍSTICA	COMPLETAR TEXTOS	28.6	35.7	35.7	0.0	0.0	0.0	0.0	0.0	0.0	0.0	71.4

ID	NO ACERTARON LA RESPUESTA CORRECTA
NR	NO RESPONDIO

PRUEBA: MI META ES SABER 7-15-03
 INSTITUCIÓN: I. E. NORMAL SUPERIOR DE SINCELEJO VESPERTINA

ÁREA: **LECTURA CRÍTICA**

INFORME DE INDICADORES Y ANÁLISIS DE RESPUESTAS

#	COMPETENCIAS	COMPONENTES	PORCENTAJE									ID
			A	B	C	D	E	F	G	H	NR	
17	PROPOSITIVA	ARTICULACIÓN DE LAS PA	42.9	21.4	28.6	7.1	0.0	0.0	0.0	0.0	0.0	71.4
18	PROPOSITIVA	IDENTIFICACIÓN DE LOS	21.4	42.9	0.0	35.7	0.0	0.0	0.0	0.0	0.0	57.1
19	INTERPRETATIVA	REFLEXIÓN Y EVALUACIÓN	7.1	7.1	78.6	7.1	0.0	0.0	0.0	0.0	0.0	21.4
20	INTERPRETATIVA	REFLEXIÓN Y EVALUACIÓN	92.9	7.1	0.0	0.0	0.0	0.0	0.0	0.0	0.0	7.1
21	INTERPRETATIVA	REFLEXIÓN Y EVALUACIÓN	7.1	0.0	64.3	28.6	0.0	0.0	0.0	0.0	0.0	100.0
22	INTERPRETATIVA	IDENTIFICACIÓN DE LOS	14.3	35.7	42.9	7.1	0.0	0.0	0.0	0.0	0.0	57.1
23	INTERPRETATIVA	IDENTIFICACIÓN DE LOS	28.6	14.3	50.0	7.1	0.0	0.0	0.0	0.0	0.0	50.0
24	INTERPRETATIVA	IDENTIFICACIÓN DE LOS	0.0	50.0	21.4	28.6	0.0	0.0	0.0	0.0	0.0	78.6
25	ARGUMENTATIVA	ARTICULACIÓN DE LAS PA	42.9	7.1	35.7	14.3	0.0	0.0	0.0	0.0	0.0	85.7
26	PROPOSITIVA	ARTICULACIÓN DE LAS PA	50.0	7.1	28.6	14.3	0.0	0.0	0.0	0.0	0.0	92.9
27	PROPOSITIVA	ARTICULACIÓN DE LAS PA	35.7	14.3	7.1	42.9	0.0	0.0	0.0	0.0	0.0	64.3
28	INTERPRETATIVA	REFLEXIÓN Y EVALUACIÓN	28.6	14.3	14.3	42.9	0.0	0.0	0.0	0.0	0.0	85.7
29	INTERPRETATIVA	ARTICULACIÓN DE LAS PA	57.1	7.1	7.1	28.6	0.0	0.0	0.0	0.0	0.0	92.9
30	INTERPRETATIVA	REFLEXIÓN Y EVALUACIÓN	21.4	21.4	57.1	0.0	0.0	0.0	0.0	0.0	0.0	42.9
31	PROPOSITIVA	REFLEXIÓN Y EVALUACIÓN	28.6	57.1	7.1	7.1	0.0	0.0	0.0	0.0	0.0	42.9
32	INTERPRETATIVA	REFLEXIÓN Y EVALUACIÓN	14.3	28.6	21.4	35.7	0.0	0.0	0.0	0.0	0.0	64.3

ID	NO ACERTARON LA RESPUESTA CORRECTA
NR	NO RESPONDIO

PRUEBA: MI META ES SABER 7-15-03
 INSTITUCIÓN: I. E. NORMAL SUPERIOR DE SINCELEJO VESPERTINA

ÁREA: **MATEMÁTICAS**

INFORME DE INDICADORES Y ANÁLISIS DE RESPUESTAS

#	COMPETENCIAS	COMPONENTES	PORCENTAJE										ID
			A	B	C	D	E	F	G	H	NR		
33	INTERPRETACIÓN Y REPRES	GEOMÉTRICO - MÉTRICO	35.7	14.3	42.9	7.1	0.0	0.0	0.0	0.0	0.0	0.0	85.7
34	FORMULACIÓN Y EJECUCIÓN	ALEATORIO	50.0	35.7	0.0	14.3	0.0	0.0	0.0	0.0	0.0	0.0	50.0
35	INTERPRETACIÓN Y REPRES	GEOMÉTRICO - MÉTRICO	0.0	28.6	50.0	21.4	0.0	0.0	0.0	0.0	0.0	0.0	50.0
36	INTERPRETACIÓN Y REPRES	GEOMÉTRICO - MÉTRICO	14.3	28.6	35.7	21.4	0.0	0.0	0.0	0.0	0.0	0.0	85.7
37	RAZONAMIENTO Y ARGUMENT	GEOMÉTRICO - MÉTRICO	42.9	35.7	7.1	14.3	0.0	0.0	0.0	0.0	0.0	0.0	85.7
38	INTERPRETACIÓN Y REPRES	GEOMÉTRICO - MÉTRICO	35.7	28.6	21.4	14.3	0.0	0.0	0.0	0.0	0.0	0.0	71.4
39	RAZONAMIENTO Y ARGUMENT	NUMÉRICO - VARIACIONAL	21.4	35.7	14.3	28.6	0.0	0.0	0.0	0.0	0.0	0.0	85.7
40	RAZONAMIENTO Y ARGUMENT	NUMÉRICO - VARIACIONAL	28.6	21.4	21.4	28.6	0.0	0.0	0.0	0.0	0.0	0.0	71.4
41	FORMULACIÓN Y EJECUCIÓN	NUMÉRICO - VARIACIONAL	21.4	28.6	35.7	14.3	0.0	0.0	0.0	0.0	0.0	0.0	64.3
42	RAZONAMIENTO Y ARGUMENT	NUMÉRICO - VARIACIONAL	14.3	35.7	28.6	21.4	0.0	0.0	0.0	0.0	0.0	0.0	64.3
43	INTERPRETACIÓN Y REPRES	NUMÉRICO - VARIACIONAL	21.4	35.7	35.7	7.1	0.0	0.0	0.0	0.0	0.0	0.0	64.3
44	INTERPRETACIÓN Y REPRES	NUMÉRICO - VARIACIONAL	28.6	21.4	42.9	7.1	0.0	0.0	0.0	0.0	0.0	0.0	71.4
45	FORMULACIÓN Y EJECUCIÓN	NUMÉRICO - VARIACIONAL	28.6	28.6	28.6	14.3	0.0	0.0	0.0	0.0	0.0	0.0	71.4
46	RAZONAMIENTO Y ARGUMENT	NUMÉRICO - VARIACIONAL	14.3	50.0	14.3	21.4	0.0	0.0	0.0	0.0	0.0	0.0	85.7
47	RAZONAMIENTO Y ARGUMENT	NUMÉRICO - VARIACIONAL	42.9	7.1	42.9	7.1	0.0	0.0	0.0	0.0	0.0	0.0	57.1
48	RAZONAMIENTO Y ARGUMENT	GEOMÉTRICO - MÉTRICO	50.0	28.6	7.1	14.3	0.0	0.0	0.0	0.0	0.0	0.0	50.0

ID	NO ACERTARON LA RESPUESTA CORRECTA
NR	NO RESPONDIO

PRUEBA: MI META ES SABER 7-15-03 ÁREA: CIENCIAS NATURALES
 INSTITUCIÓN: I. E. NORMAL SUPERIOR DE SINCELEJO VESPERTINA

INFORME DE INDICADORES Y ANÁLISIS DE RESPUESTAS

#	COMPETENCIAS	COMPONENTES	PORCENTAJE										ID
			A	B	C	D	E	F	G	H	NR		
49	INDAGACIÓN	ENTORNO FÍSICO	35.7	35.7	28.6	0.0	0.0	0.0	0.0	0.0	0.0	0.0	64.3
50	EXPLICACIÓN DE FENÓMEN	ENTORNO FÍSICO	21.4	28.6	28.6	21.4	0.0	0.0	0.0	0.0	0.0	0.0	71.4
51	EXPLICACIÓN DE FENÓMEN	ENTORNO FÍSICO	21.4	42.9	21.4	14.3	0.0	0.0	0.0	0.0	0.0	0.0	85.7
52	USO DEL CONOCIMIENTO C	ENTORNO FÍSICO	50.0	14.3	14.3	21.4	0.0	0.0	0.0	0.0	0.0	0.0	50.0
53	INDAGACIÓN	ENTORNO FÍSICO	28.6	42.9	7.1	21.4	0.0	0.0	0.0	0.0	0.0	0.0	71.4
54	EXPLICACIÓN DE FENÓMEN	ENTORNO FÍSICO	14.3	21.4	35.7	28.6	0.0	0.0	0.0	0.0	0.0	0.0	71.4
55	USO DEL CONOCIMIENTO C	ENTORNO FÍSICO	35.7	28.6	21.4	14.3	0.0	0.0	0.0	0.0	0.0	0.0	64.3
56	INDAGACIÓN	ENTORNO FÍSICO	42.9	28.6	21.4	7.1	0.0	0.0	0.0	0.0	0.0	0.0	78.6
57	INDAGACIÓN	CIENCIA, TECNOLOGÍA Y	35.7	14.3	28.6	21.4	0.0	0.0	0.0	0.0	0.0	0.0	85.7
58	USO DEL CONOCIMIENTO C	CIENCIA, TECNOLOGÍA Y	14.3	50.0	21.4	14.3	0.0	0.0	0.0	0.0	0.0	0.0	50.0
59	USO DEL CONOCIMIENTO C	CIENCIA, TECNOLOGÍA Y	21.4	42.9	35.7	0.0	0.0	0.0	0.0	0.0	0.0	0.0	78.6
60	USO DEL CONOCIMIENTO C	CIENCIA, TECNOLOGÍA Y	28.6	35.7	28.6	7.1	0.0	0.0	0.0	0.0	0.0	0.0	71.4
61	EXPLICACIÓN DE FENÓMEN	CIENCIA, TECNOLOGÍA Y	14.3	28.6	28.6	28.6	0.0	0.0	0.0	0.0	0.0	0.0	71.4
62	INDAGACIÓN	CIENCIA, TECNOLOGÍA Y	7.1	71.4	14.3	7.1	0.0	0.0	0.0	0.0	0.0	0.0	28.6
63	EXPLICACIÓN DE FENÓMEN	CIENCIA, TECNOLOGÍA Y	42.9	7.1	50.0	0.0	0.0	0.0	0.0	0.0	0.0	0.0	50.0
64	INDAGACIÓN	CIENCIA, TECNOLOGÍA Y	28.6	42.9	7.1	21.4	0.0	0.0	0.0	0.0	0.0	0.0	78.6

ID	NO ACERTARON LA RESPUESTA CORRECTA
NR	NO RESPONDIO

