

**INFORME DE ASIGNATURAS (GENERAL)**

**INSTITUCIÓN:** I. E. NORMAL SUPERIOR DE SINCELEJO VESPERTINA  
**PRUEBA:** MI META ES SABER 7-15-03

**CIUDAD:** SINCELEJO  
**FECHA:** 29 / OCTUBRE / 2015

GRUPO	NOMBRE	PUESTO				NÚCLEO COMÚN				
		CAT	PROMEDIO	GRA	GRU	ALC	AMT	ACN	ASC	AI
7°3	CORENA ACOSTA DANIEL ENRIQUE	M	184	10	1	25	44	38	38	44
7°3	MARTELO CUMPLIDO ABRAHAM ISAAC	M	176	16	2	44	31	31	38	25
7°3	CRUZ MARTINEZ MARIA MERCEDES	M	171	21	3	19	50	50	19	31
7°3	PEÑATE HERRERA DEGLIS PAOLA	M	163	28	4	25	38	31	31	50
7°3	SEVERICHE AGUAS ANDREA PAOLA	M	152	39	5	19	50	25	25	38
7°3	MARTINEZ THERAN BELCY MICHEL	M	150	40	6	31	25	19	38	50
7°3	MORELOS BERTEL AYDA LUZ	M	149	41	7	44	31	13	31	31
7°3	GONZALEZ VERGARA YIRETH PAOLA	M	147	45	8	38	25	31	19	44
7°3	HERNANDEZ JULIO MARIA JOSE	M	146	47	9	31	31	31	19	44
7°3	BUSTOS VEGA EMERSON STIVEN	M	145	48	10	19	44	19	31	38
7°3	HERAZO JULIO JOEL	M	145	49	11	44	38	6	31	19
7°3	PAREDES FLOREZ DANIELA	M	144	50	12	25	25	31	25	56
7°3	MURILLO BERRIO DARY LUZ	M	140	57	13	38	25	31	13	44
7°3	GUEVARA PEREZ SILVANA PATRICIA	M	139	59	14	50	31	25	0	44
7°3	GOMEZ GOMEZ EVELYN	M	136	63	15	19	13	25	44	50
7°3	MEDINA CUELLO MELANY ANDREA	M	136	64	16	38	25	19	19	50
7°3	SOLANO JARAMILLO LUISA FERNANDA	M	133	69	17	25	19	25	38	25
7°3	ANAYA VERGARA NATALY	M	126	80	18	19	38	25	25	6
7°3	HENAO CARABALLO CRISTINA ISABEL	I	123	81	19	38	25	0	31	38
7°3	JIMENEZ MENDOZA NATALIA	I	120	84	20	38	25	6	25	31
7°3	ALVAREZ URZOLA PAULINA ANDREA	I	118	85	21	38	19	25	6	44
7°3	JIMENEZ RAMIREZ ISMAEL	I	118	86	22	25	25	19	25	25
7°3	SOTO GIRALDO MILTON DARIO	I	117	88	23	31	6	25	25	44
7°3	AVILA CONTRERAS CARLOS MANUEL	I	116	91	24	25	6	19	38	38

**INFORME DE ASIGNATURAS (GENERAL)**

**INSTITUCIÓN:** I. E. NORMAL SUPERIOR DE SINCELEJO VESPERTINA  
**PRUEBA:** MI META ES SABER 7-15-03

**CIUDAD:** SINCELEJO  
**FECHA:** 29 / OCTUBRE / 2015

GRUPO	NOMBRE	PUESTO				NÚCLEO COMÚN				
		CAT	PROMEDIO	GRA	GRU	ALC	AMT	ACN	ASC	AI
7°3	MARTINEZ GONZALEZ BRYAN DE JESUS	I	113	92	25	38	31	13	6	31
7°3	BERRICK BALSEIRO JESUS DANIEL	I	111	95	26	19	31	13	31	6
<b>PROMEDIOS</b>			<b>139.15</b>			<b>30.8</b>	<b>28.8</b>	<b>22.8</b>	<b>25.7</b>	<b>36.3</b>

## DETALLE INFORME DE ASIGNATURAS (GENERAL)

**INSTITUCIÓN:** I. E. NORMAL SUPERIOR DE SINCELEJO VESPERTINA  
**PRUEBA:** MI META ES SABER 7-15-03**CIUDAD:** SINCELEJO  
**FECHA:** 29 / OCTUBRE / 2015

SIGLA	ASIGNATURA	CANT. PREGUNTAS
LC	LECTURA CRÍTICA	16
MT	MATEMÁTICAS	16
CN	CIENCIAS NATURALES	16
CS	CIENCIAS SOCIALES	16
I	INGLÉS	16

**GRAFICOS COMPARATIVOS**

**INSTITUCIÓN:** I. E. NORMAL SUPERIOR DE SINCELEJO VESPERTINA  
**PRUEBA:** MI META ES SABER 7-15-03

**CIUDAD:** SINCELEJO  
**FECHA:** OCTUBRE 29 DE 2015

**PROMEDIOS PRUEBA VS NACIONAL**

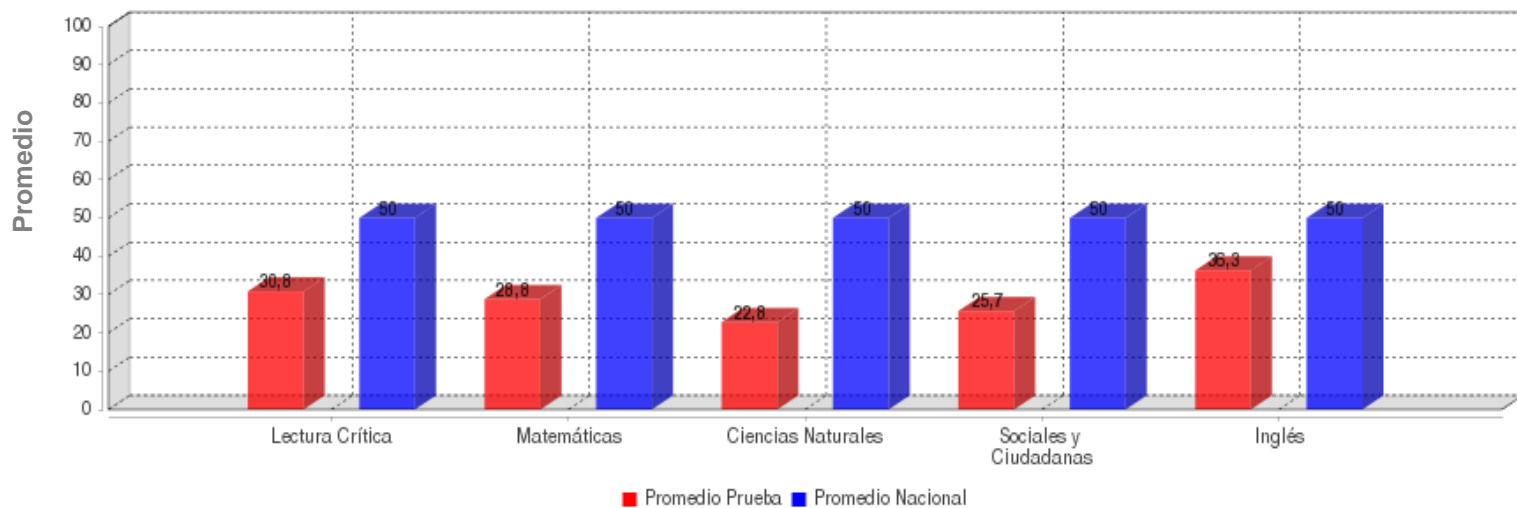

	LECTURA CRÍTICA	MATEMÁTICAS	CIENCIAS NATURALES	SOCIALES Y CIUDADANA	INGLÉS
<b>PROMEDIO</b>	<b>30.8</b>	<b>28.8</b>	<b>22.8</b>	<b>25.7</b>	<b>36.3</b>
<b>PROM. NACIONAL</b>	<b>50.0</b>	<b>50.0</b>	<b>50.0</b>	<b>50.0</b>	<b>50.0</b>

**DESVIACIONES PRUEBA VS NACIONAL**

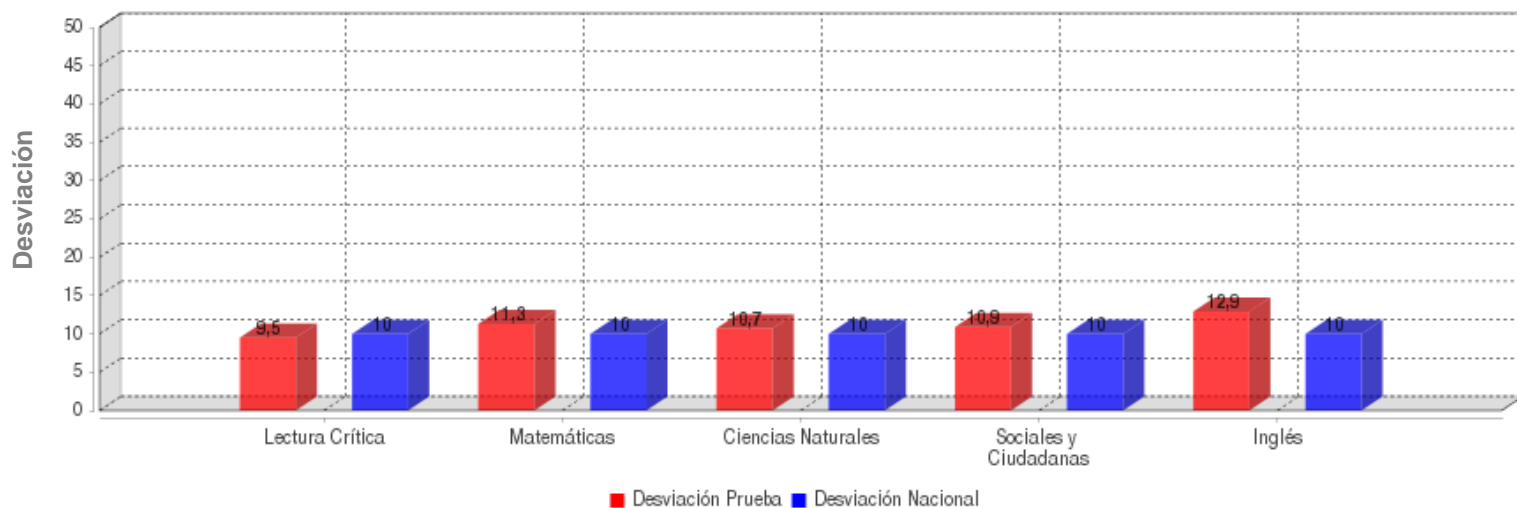

	LECTURA CRÍTICA	MATEMÁTICAS	CIENCIAS NATURALES	SOCIALES Y CIUDADANA	INGLÉS
<b>DESVIACIÓN</b>	<b>9.5</b>	<b>11.3</b>	<b>10.7</b>	<b>10.9</b>	<b>12.9</b>
<b>DESV. NACIONAL</b>	<b>10.0</b>	<b>10.0</b>	<b>10.0</b>	<b>10.0</b>	<b>10.0</b>

**GRAFICOS COMPARATIVOS**

**INSTITUCIÓN:** I. E. NORMAL SUPERIOR DE SINCELEJO VESPERTINA  
**PRUEBA:** MI META ES SABER 7-15-03

**CIUDAD:** SINCELEJO  
**FECHA:** OCTUBRE 29 DE 2015

**MÁXIMOS Y MÍNIMOS**

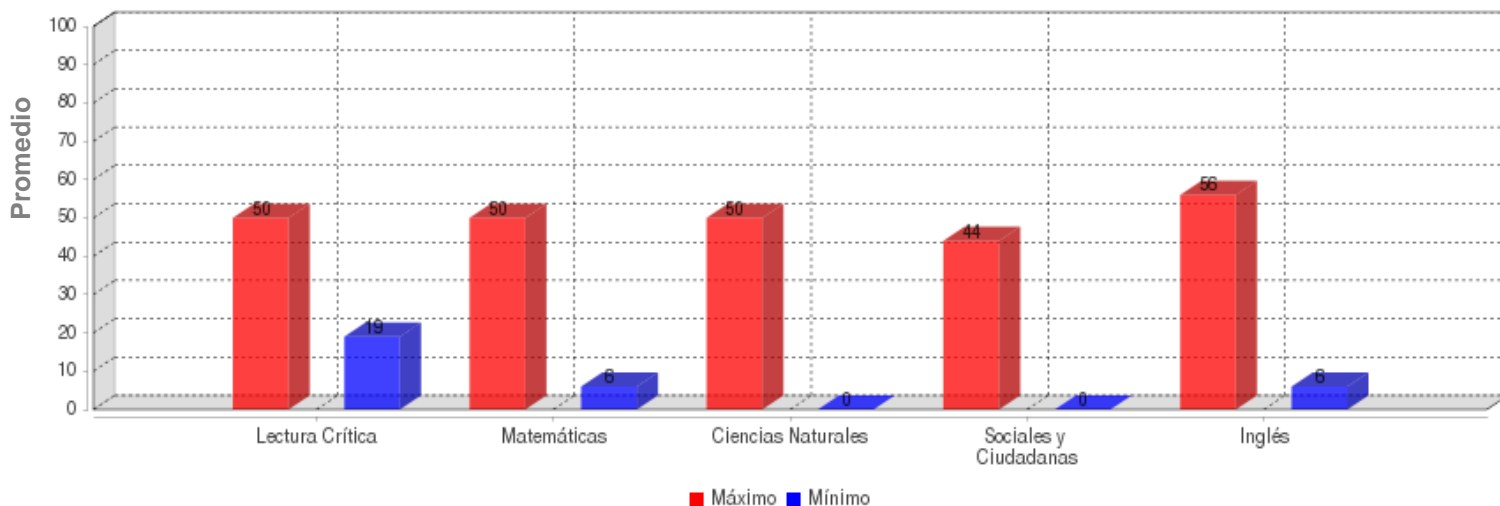

	LECTURA CRÍTICA	MATEMÁTICAS	CIENCIAS NATURALES	SOCIALES Y CIUDADANA	INGLÉS
<b>MÁXIMO</b>	50.0	50.0	50.0	44.0	56.0
<b>MÍNIMO</b>	19.0	6.0	0.0	0.0	6.0

**PROMEDIOS ASIGNATURAS**

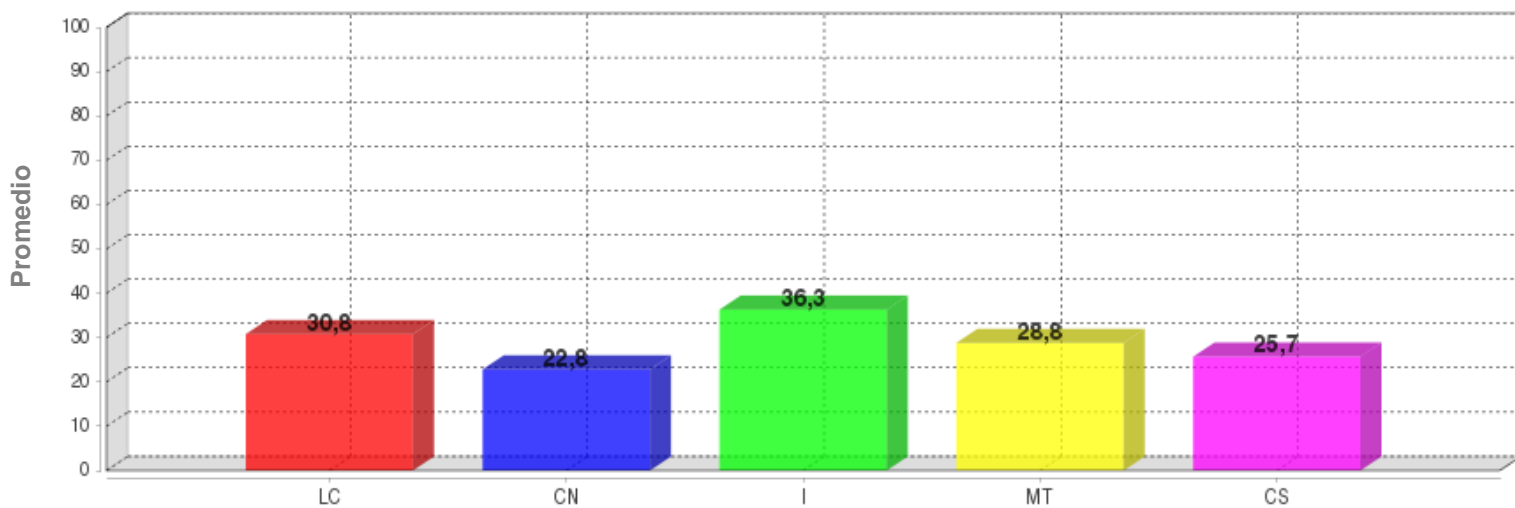

	LC	CN	I	MT	CS
<b>PROMEDIO</b>	<b>30.8</b>	<b>22.8</b>	<b>36.3</b>	<b>28.8</b>	<b>25.7</b>

**DISTRIBUCIÓN DE ESTUDIANTES POR NIVELES DE COMPONENTES**

**INGLÉS - INGLÉS**

**AVISOS**

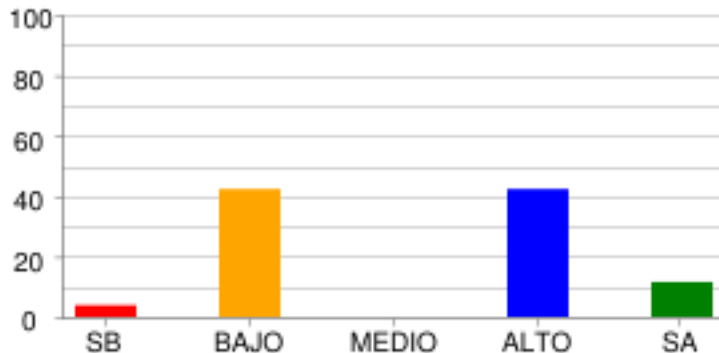

	SB	BAJO	MEDIO	ALTO	SA
% Estudiantes	3.85%	42.31%	0.0%	42.31%	11.54%
# Estudiantes	1	11	0	11	3

**COMPLETAR TEXTOS**

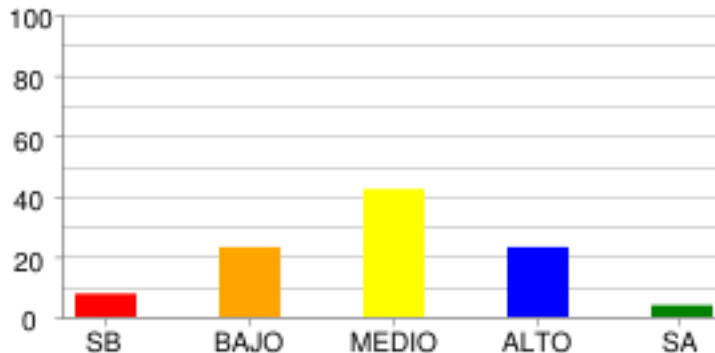

	SB	BAJO	MEDIO	ALTO	SA
% Estudiantes	7.69%	23.08%	42.31%	23.08%	3.85%
# Estudiantes	2	6	11	6	1

**COMUNICACIÓN**

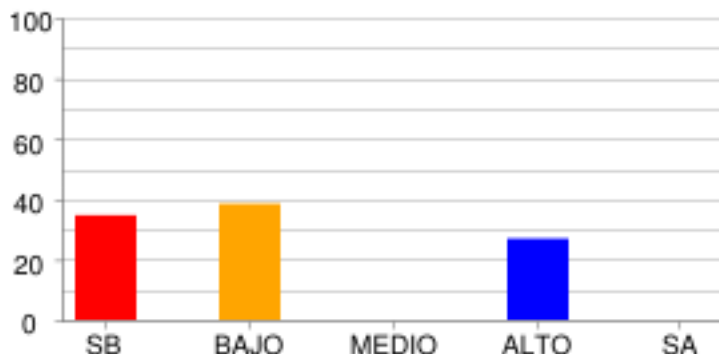

	SB	BAJO	MEDIO	ALTO	SA
% Estudiantes	34.62%	38.46%	0.0%	26.92%	0.0%
# Estudiantes	9	10	0	7	0

**VOCABULARIO**

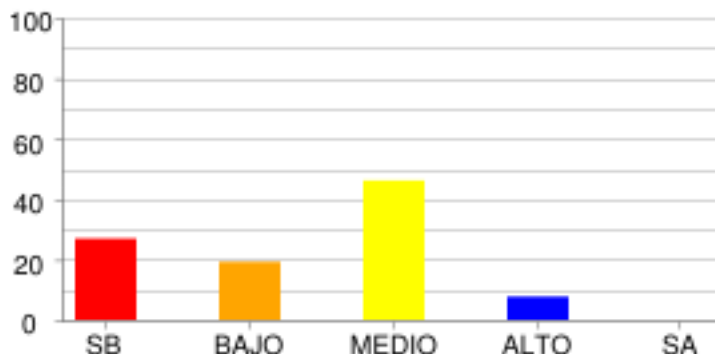

	SB	BAJO	MEDIO	ALTO	SA
% Estudiantes	26.92%	19.23%	46.15%	7.69%	0.0%
# Estudiantes	7	5	12	2	0

**LECTURA CRÍTICA - LECTURA CRÍTICA**

**ARTICULACIÓN DE LAS PARTES DEL TEXTO PARA DARLE SENTIDO GLOBAL.**

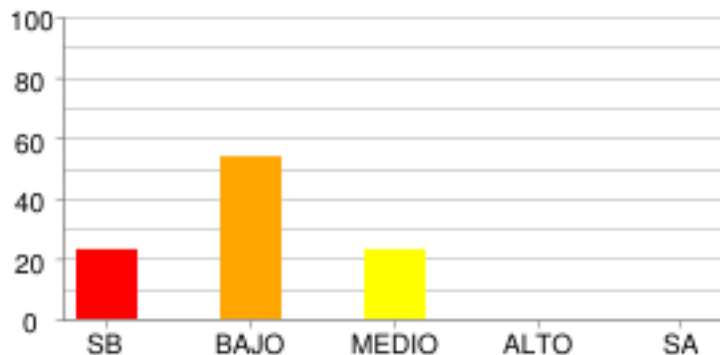

	SB	BAJO	MEDIO	ALTO	SA
<b>% Estudiantes</b>	23.08%	53.85%	23.08%	0.0%	0.0%
<b># Estudiantes</b>	6	14	6	0	0

**IDENTIFICACIÓN DE LOS CONTENIDOS EXPLÍCITOS.**

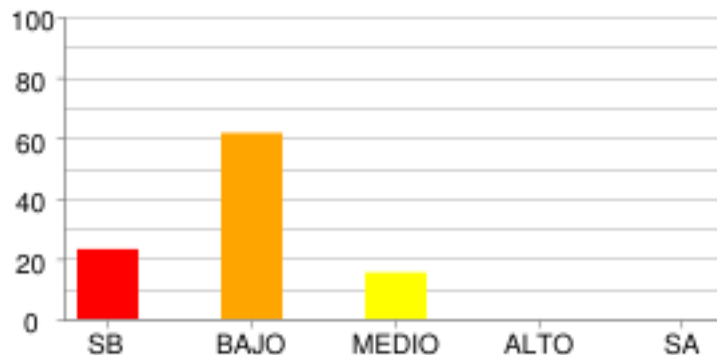

	SB	BAJO	MEDIO	ALTO	SA
<b>% Estudiantes</b>	23.08%	61.54%	15.38%	0.0%	0.0%
<b># Estudiantes</b>	6	16	4	0	0

**REFLEXIÓN Y EVALUACIÓN DEL CONTENIDO DE LOS TEXTOS.**

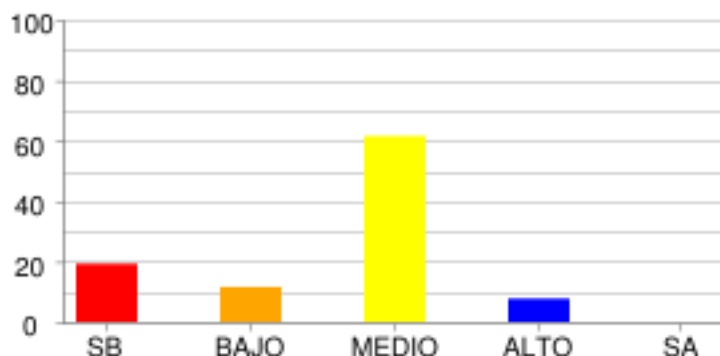

	SB	BAJO	MEDIO	ALTO	SA
<b>% Estudiantes</b>	19.23%	11.54%	61.54%	7.69%	0.0%
<b># Estudiantes</b>	5	3	16	2	0

**MATEMÁTICAS - MATEMÁTICAS**

**ALEATORIO**

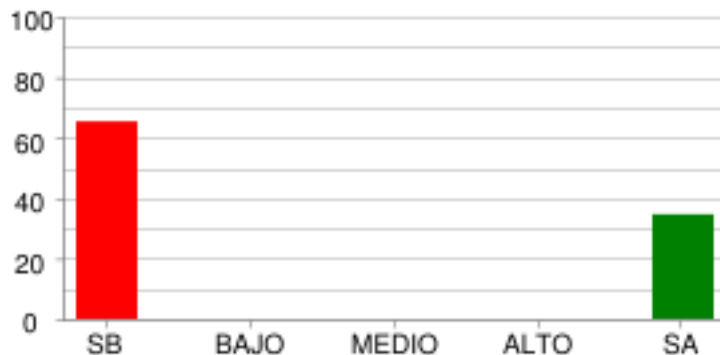

	SB	BAJO	MEDIO	ALTO	SA
<b>% Estudiantes</b>	65.38%	0.0%	0.0%	0.0%	34.62%
<b># Estudiantes</b>	17	0	0	0	9

**GEOMÉTRICO - MÉTRICO**

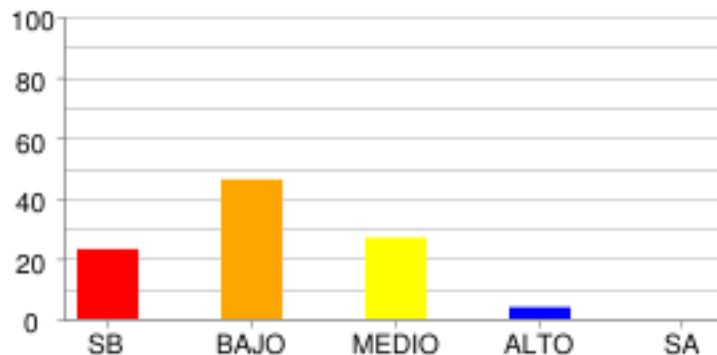

	SB	BAJO	MEDIO	ALTO	SA
<b>% Estudiantes</b>	23.08%	46.15%	26.92%	3.85%	0.0%
<b># Estudiantes</b>	6	12	7	1	0

**NUMÉRICO - VARIACIONAL**

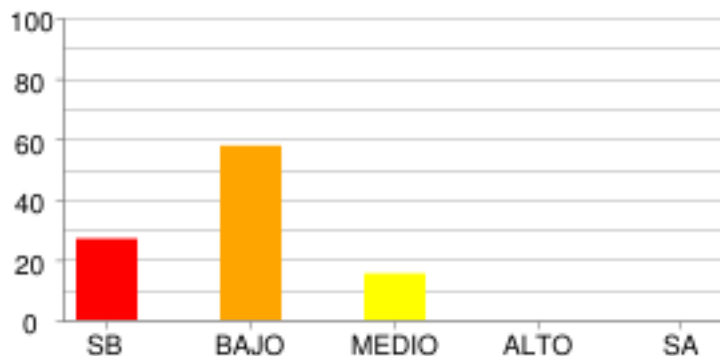

	SB	BAJO	MEDIO	ALTO	SA
<b>% Estudiantes</b>	26.92%	57.69%	15.38%	0.0%	0.0%
<b># Estudiantes</b>	7	15	4	0	0



**CIENCIAS NATURALES - CIENCIAS NATURALES**

**CIENCIA, TECNOLOGÍA Y SOCIEDAD**

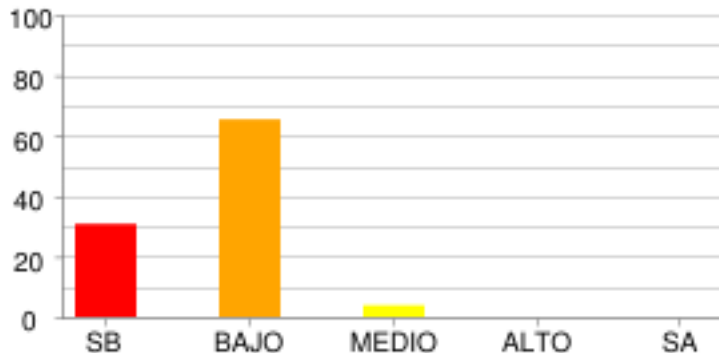

	SB	BAJO	MEDIO	ALTO	SA
<b>% Estudiantes</b>	30.77%	65.38%	3.85%	0.0%	0.0%
<b># Estudiantes</b>	8	17	1	0	0

**ENTORNO FÍSICO**

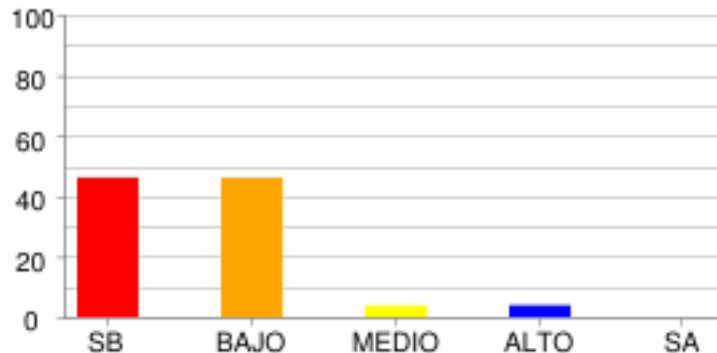

	SB	BAJO	MEDIO	ALTO	SA
<b>% Estudiantes</b>	46.15%	46.15%	3.85%	3.85%	0.0%
<b># Estudiantes</b>	12	12	1	1	0

**SOCIALES Y CIUDADANAS - CIENCIAS SOCIALES**

**COMPETENCIAS CIUDADANAS**

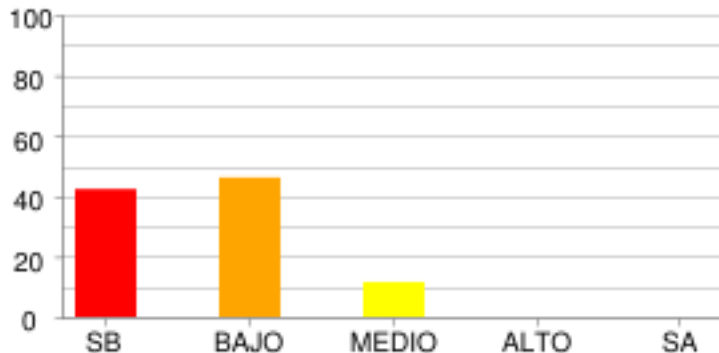

	SB	BAJO	MEDIO	ALTO	SA
% Estudiantes	42.31%	46.15%	11.54%	0.0%	0.0%
# Estudiantes	11	12	3	0	0

**EL ESPACIO, EL TERRITORIO, EL AMBIENTE**

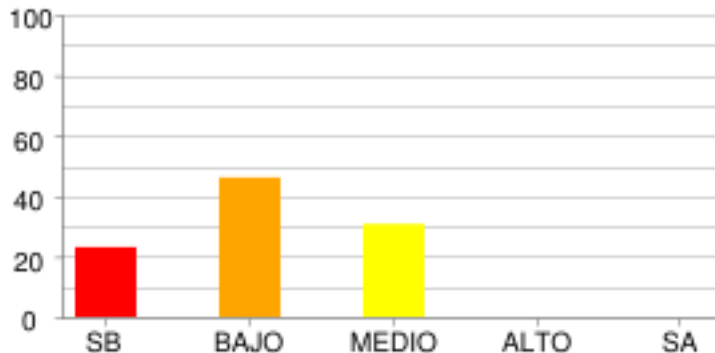

	SB	BAJO	MEDIO	ALTO	SA
% Estudiantes	23.08%	46.15%	30.77%	0.0%	0.0%
# Estudiantes	6	12	8	0	0

**EL TIEMPO Y LAS CULTURAS**

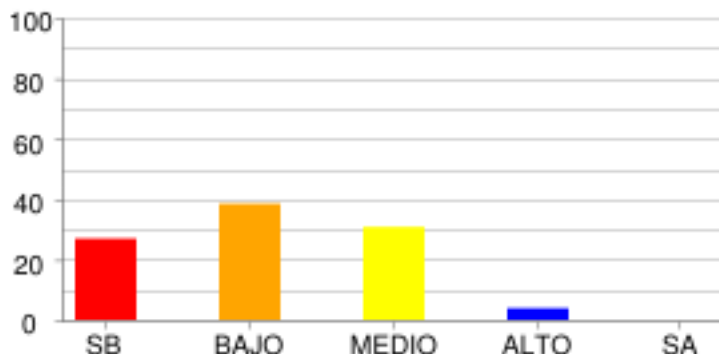

	SB	BAJO	MEDIO	ALTO	SA
% Estudiantes	26.92%	38.46%	30.77%	3.85%	0.0%
# Estudiantes	7	10	8	1	0

**PODER, ECONOMÍA Y ORGANIZACIONES SOCIALES**

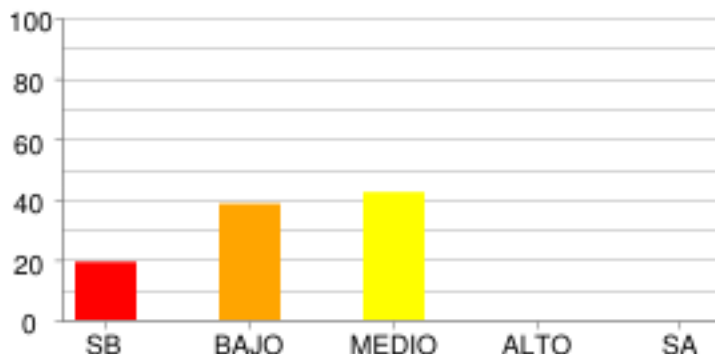

	SB	BAJO	MEDIO	ALTO	SA
% Estudiantes	19.23%	38.46%	42.31%	0.0%	0.0%
# Estudiantes	5	10	11	0	0

**DISTRIBUCIÓN DE ESTUDIANTES POR NIVELES DE COMPETENCIA**

**LECTURA CRÍTICA**

**ARGUMENTATIVA**

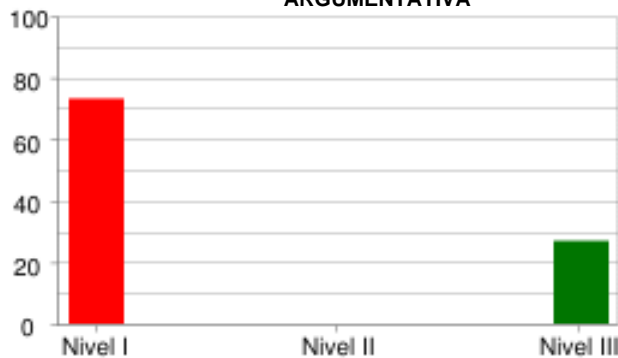

	Nivel I	Nivel II	Nivel III
<b>% Estudiantes</b>	73.08%	0.0%	26.92%
<b># Estudiantes</b>	19	0	7

**INTERPRETATIVA**

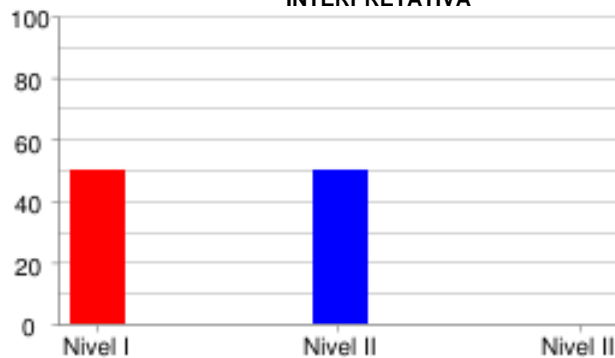

	Nivel I	Nivel II	Nivel III
<b>% Estudiantes</b>	50.0%	50.0%	0.0%
<b># Estudiantes</b>	13	13	0

**PROPOSITIVA**

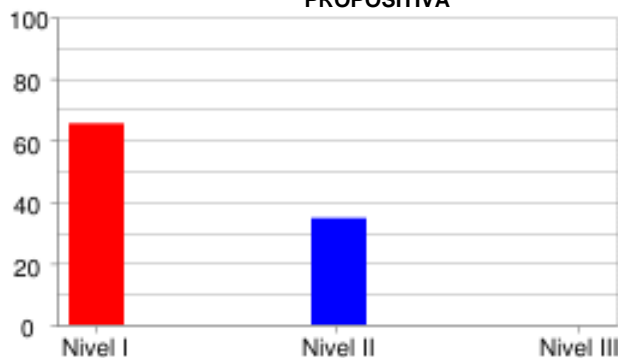

	Nivel I	Nivel II	Nivel III
<b>% Estudiantes</b>	65.38%	34.62%	0.0%
<b># Estudiantes</b>	17	9	0

**MATEMÁTICAS**

**FORMULACIÓN Y EJECUCIÓN**



	Nivel I	Nivel II	Nivel III
<b>% Estudiantes</b>	<b>84.62%</b>	<b>0.0%</b>	<b>15.38%</b>
<b># Estudiantes</b>	<b>22</b>	<b>0</b>	<b>4</b>

**INTERPRETACIÓN Y REPRESENTACIÓN**

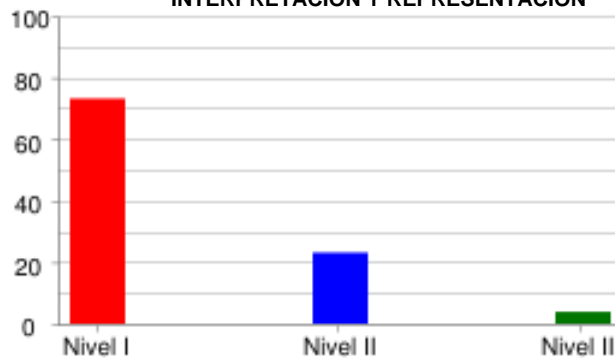

	Nivel I	Nivel II	Nivel III
<b>% Estudiantes</b>	<b>73.08%</b>	<b>23.08%</b>	<b>3.85%</b>
<b># Estudiantes</b>	<b>19</b>	<b>6</b>	<b>1</b>

**RAZONAMIENTO Y ARGUMENTACIÓN**



	Nivel I	Nivel II	Nivel III
<b>% Estudiantes</b>	<b>73.08%</b>	<b>26.92%</b>	<b>0.0%</b>
<b># Estudiantes</b>	<b>19</b>	<b>7</b>	<b>0</b>

**CIENCIAS NATURALES**

**EXPLICACIÓN DE FENÓMENOS**

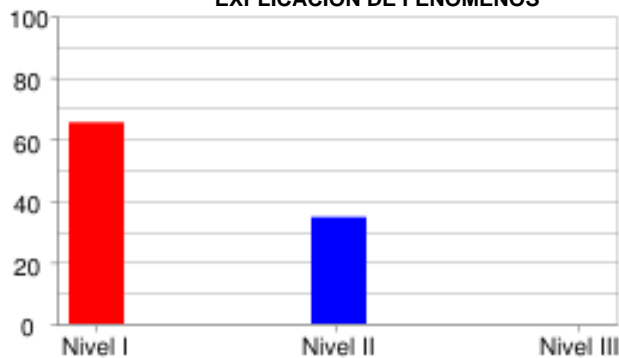

	Nivel I	Nivel II	Nivel III
<b>% Estudiantes</b>	<b>65.38%</b>	<b>34.62%</b>	<b>0.0%</b>
<b># Estudiantes</b>	<b>17</b>	<b>9</b>	<b>0</b>

**INDAGACIÓN**

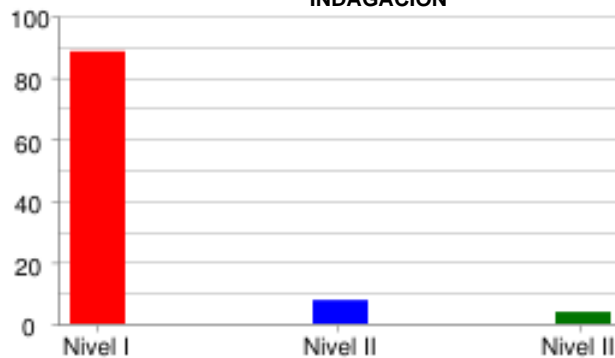

	Nivel I	Nivel II	Nivel III
<b>% Estudiantes</b>	<b>88.46%</b>	<b>7.69%</b>	<b>3.85%</b>
<b># Estudiantes</b>	<b>23</b>	<b>2</b>	<b>1</b>

**USO DEL CONOCIMIENTO CIENTÍFICO**



	Nivel I	Nivel II	Nivel III
<b>% Estudiantes</b>	<b>61.54%</b>	<b>38.46%</b>	<b>0.0%</b>
<b># Estudiantes</b>	<b>16</b>	<b>10</b>	<b>0</b>

**SOCIALES Y CIUDADANAS**

**INTERPRETACIÓN Y ANÁLISIS DE PERSPECTIVAS**

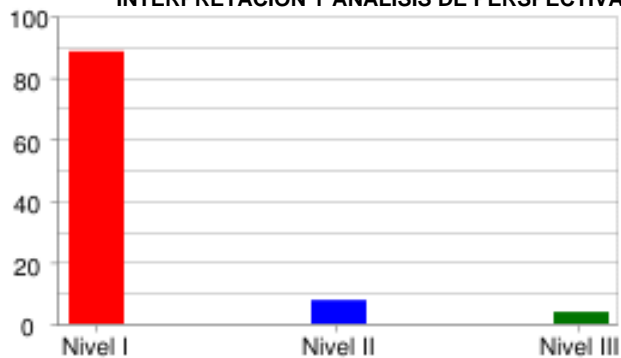

	Nivel I	Nivel II	Nivel III
<b>% Estudiantes</b>	<b>88.46%</b>	<b>7.69%</b>	<b>3.85%</b>
<b># Estudiantes</b>	<b>23</b>	<b>2</b>	<b>1</b>

**PENSAMIENTO REFLEXIVO Y SISTÉMICO**



	Nivel I	Nivel II	Nivel III
<b>% Estudiantes</b>	<b>61.54%</b>	<b>38.46%</b>	<b>0.0%</b>
<b># Estudiantes</b>	<b>16</b>	<b>10</b>	<b>0</b>

**PENSAMIENTO SOCIAL**

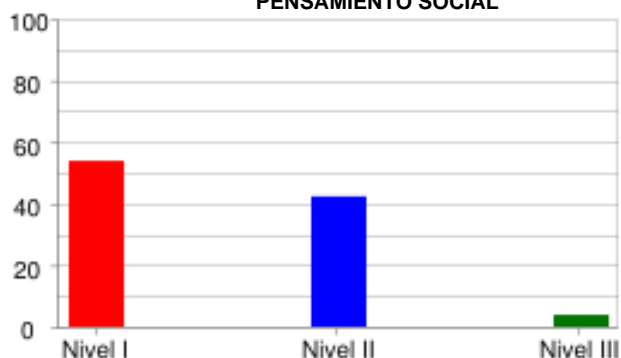

	Nivel I	Nivel II	Nivel III
<b>% Estudiantes</b>	<b>53.85%</b>	<b>42.31%</b>	<b>3.85%</b>
<b># Estudiantes</b>	<b>14</b>	<b>11</b>	<b>1</b>

**INGLÉS**

**LINGÜÍSTICA**

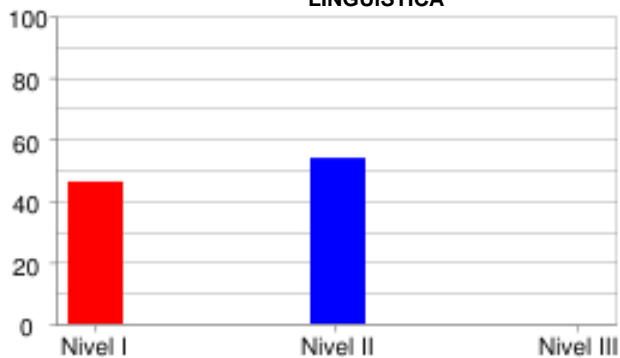

	Nivel I	Nivel II	Nivel III
<b>% Estudiantes</b>	46.15%	53.85%	0.0%
<b># Estudiantes</b>	12	14	0

**PRAGMÁTICA**

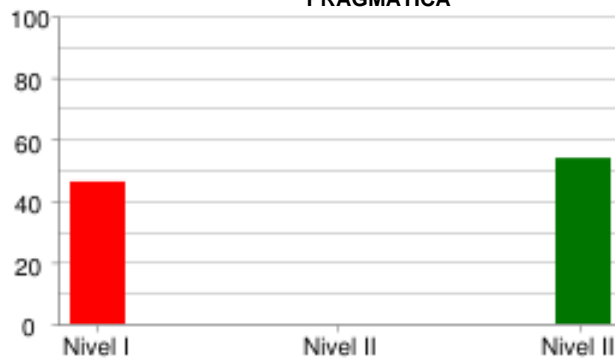

	Nivel I	Nivel II	Nivel III
<b>% Estudiantes</b>	46.15%	0.0%	53.85%
<b># Estudiantes</b>	12	0	14

**SOCIO LINGÜÍSTICA**



	Nivel I	Nivel II	Nivel III
<b>% Estudiantes</b>	73.08%	0.0%	26.92%
<b># Estudiantes</b>	19	0	7

PRUEBA: MI META ES SABER 7-15-03  
 INSTITUCIÓN: I. E. NORMAL SUPERIOR DE SINCELEJO VESPERTINA

ÁREA: INGLÉS

**INFORME DE INDICADORES Y ANÁLISIS DE RESPUESTAS**

#	COMPETENCIAS	COMPONENTES	PORCENTAJE										ID
			A	B	C	D	E	F	G	H	NR		
1	PRAGMATICA	AVISOS	19.2	23.1	57.7	0.0	0.0	0.0	0.0	0.0	0.0	0.0	42.3
2	PRAGMATICA	AVISOS	38.5	46.2	15.4	0.0	0.0	0.0	0.0	0.0	0.0	0.0	53.8
3	PRAGMATICA	AVISOS	34.6	57.7	7.7	0.0	0.0	0.0	0.0	0.0	0.0	0.0	42.3
4	LINGÜÍSTICA	VOCABULARIO	19.2	15.4	26.9	23.1	3.8	11.5	0.0	0.0	0.0	0.0	76.9
5	LINGÜÍSTICA	VOCABULARIO	38.5	19.2	23.1	7.7	7.7	3.8	0.0	0.0	0.0	0.0	61.5
6	LINGÜÍSTICA	VOCABULARIO	15.4	11.5	30.8	19.2	19.2	3.8	0.0	0.0	0.0	0.0	80.8
7	LINGÜÍSTICA	VOCABULARIO	19.2	46.2	11.5	11.5	3.8	7.7	0.0	0.0	0.0	0.0	53.8
8	LINGÜÍSTICA	VOCABULARIO	15.4	15.4	7.7	26.9	23.1	11.5	0.0	0.0	0.0	0.0	92.3
9	SOCIO LINGÜÍSTICA	COMUNICACIÓN	15.4	34.6	46.2	0.0	0.0	3.8	0.0	0.0	0.0	0.0	84.6
10	SOCIO LINGÜÍSTICA	COMUNICACIÓN	34.6	15.4	50.0	0.0	0.0	0.0	0.0	0.0	0.0	0.0	50.0
11	SOCIO LINGÜÍSTICA	COMUNICACIÓN	26.9	50.0	23.1	0.0	0.0	0.0	0.0	0.0	0.0	0.0	73.1
12	LINGÜÍSTICA	COMPLETAR TEXTOS	30.8	53.8	11.5	3.8	0.0	0.0	0.0	0.0	0.0	0.0	46.2
13	LINGÜÍSTICA	COMPLETAR TEXTOS	42.3	30.8	23.1	3.8	0.0	0.0	0.0	0.0	0.0	0.0	76.9
14	LINGÜÍSTICA	COMPLETAR TEXTOS	38.5	38.5	19.2	3.8	0.0	0.0	0.0	0.0	0.0	0.0	80.8
15	LINGÜÍSTICA	COMPLETAR TEXTOS	69.2	15.4	15.4	0.0	0.0	0.0	0.0	0.0	0.0	0.0	30.8
16	LINGÜÍSTICA	COMPLETAR TEXTOS	26.9	34.6	38.5	0.0	0.0	0.0	0.0	0.0	0.0	0.0	73.1

ID	NO ACERTARON LA RESPUESTA CORRECTA
NR	NO RESPONDIO



PRUEBA: MI META ES SABER 7-15-03  
 INSTITUCIÓN: I. E. NORMAL SUPERIOR DE SINCELEJO VESPERTINA

ÁREA: **LECTURA CRÍTICA**

**INFORME DE INDICADORES Y ANÁLISIS DE RESPUESTAS**

#	COMPETENCIAS	COMPONENTES	PORCENTAJE									ID
			A	B	C	D	E	F	G	H	NR	
17	PROPOSITIVA	ARTICULACIÓN DE LAS PA	46.2	19.2	7.7	26.9	0.0	0.0	0.0	0.0	0.0	92.3
18	PROPOSITIVA	IDENTIFICACIÓN DE LOS	42.3	19.2	15.4	23.1	0.0	0.0	0.0	0.0	0.0	80.8
19	INTERPRETATIVA	REFLEXIÓN Y EVALUACIÓN	0.0	3.8	80.8	15.4	0.0	0.0	0.0	0.0	0.0	19.2
20	INTERPRETATIVA	REFLEXIÓN Y EVALUACIÓN	73.1	11.5	15.4	0.0	0.0	0.0	0.0	0.0	0.0	26.9
21	INTERPRETATIVA	REFLEXIÓN Y EVALUACIÓN	7.7	7.7	53.8	30.8	0.0	0.0	0.0	0.0	0.0	92.3
22	INTERPRETATIVA	IDENTIFICACIÓN DE LOS	42.3	26.9	23.1	7.7	0.0	0.0	0.0	0.0	0.0	76.9
23	INTERPRETATIVA	IDENTIFICACIÓN DE LOS	46.2	11.5	19.2	23.1	0.0	0.0	0.0	0.0	0.0	80.8
24	INTERPRETATIVA	IDENTIFICACIÓN DE LOS	3.8	30.8	30.8	34.6	0.0	0.0	0.0	0.0	0.0	69.2
25	ARGUMENTATIVA	ARTICULACIÓN DE LAS PA	19.2	19.2	34.6	26.9	0.0	0.0	0.0	0.0	0.0	73.1
26	PROPOSITIVA	ARTICULACIÓN DE LAS PA	53.8	7.7	15.4	23.1	0.0	0.0	0.0	0.0	0.0	92.3
27	PROPOSITIVA	ARTICULACIÓN DE LAS PA	42.3	7.7	23.1	26.9	0.0	0.0	0.0	0.0	0.0	57.7
28	INTERPRETATIVA	REFLEXIÓN Y EVALUACIÓN	50.0	26.9	3.8	19.2	0.0	0.0	0.0	0.0	0.0	73.1
29	INTERPRETATIVA	ARTICULACIÓN DE LAS PA	46.2	3.8	15.4	34.6	0.0	0.0	0.0	0.0	0.0	84.6
30	INTERPRETATIVA	REFLEXIÓN Y EVALUACIÓN	11.5	38.5	42.3	7.7	0.0	0.0	0.0	0.0	0.0	57.7
31	PROPOSITIVA	REFLEXIÓN Y EVALUACIÓN	11.5	30.8	30.8	26.9	0.0	0.0	0.0	0.0	0.0	69.2
32	INTERPRETATIVA	REFLEXIÓN Y EVALUACIÓN	30.8	15.4	15.4	38.5	0.0	0.0	0.0	0.0	0.0	61.5

ID	NO ACERTARON LA RESPUESTA CORRECTA
NR	NO RESPONDIO

PRUEBA: MI META ES SABER 7-15-03  
 INSTITUCIÓN: I. E. NORMAL SUPERIOR DE SINCELEJO VESPERTINA

ÁREA: MATEMÁTICAS

**INFORME DE INDICADORES Y ANÁLISIS DE RESPUESTAS**

#	COMPETENCIAS	COMPONENTES	PORCENTAJE										ID
			A	B	C	D	E	F	G	H	NR		
33	INTERPRETACIÓN Y REPRES	GEOMÉTRICO - MÉTRICO	30.8	26.9	30.8	11.5	0.0	0.0	0.0	0.0	0.0	0.0	73.1
34	FORMULACIÓN Y EJECUCIÓN	ALEATORIO	34.6	7.7	38.5	19.2	0.0	0.0	0.0	0.0	0.0	0.0	65.4
35	INTERPRETACIÓN Y REPRES	GEOMÉTRICO - MÉTRICO	19.2	38.5	38.5	3.8	0.0	0.0	0.0	0.0	0.0	0.0	61.5
36	INTERPRETACIÓN Y REPRES	GEOMÉTRICO - MÉTRICO	46.2	30.8	15.4	7.7	0.0	0.0	0.0	0.0	0.0	0.0	53.8
37	RAZONAMIENTO Y ARGUMENT	GEOMÉTRICO - MÉTRICO	0.0	26.9	23.1	50.0	0.0	0.0	0.0	0.0	0.0	0.0	50.0
38	INTERPRETACIÓN Y REPRES	GEOMÉTRICO - MÉTRICO	34.6	26.9	23.1	15.4	0.0	0.0	0.0	0.0	0.0	0.0	73.1
39	RAZONAMIENTO Y ARGUMENT	NUMÉRICO - VARIACIONAL	15.4	38.5	30.8	15.4	0.0	0.0	0.0	0.0	0.0	0.0	69.2
40	RAZONAMIENTO Y ARGUMENT	NUMÉRICO - VARIACIONAL	26.9	23.1	15.4	34.6	0.0	0.0	0.0	0.0	0.0	0.0	73.1
41	FORMULACIÓN Y EJECUCIÓN	NUMÉRICO - VARIACIONAL	15.4	53.8	23.1	7.7	0.0	0.0	0.0	0.0	0.0	0.0	76.9
42	RAZONAMIENTO Y ARGUMENT	NUMÉRICO - VARIACIONAL	7.7	26.9	26.9	38.5	0.0	0.0	0.0	0.0	0.0	0.0	73.1
43	INTERPRETACIÓN Y REPRES	NUMÉRICO - VARIACIONAL	11.5	46.2	19.2	23.1	0.0	0.0	0.0	0.0	0.0	0.0	80.8
44	INTERPRETACIÓN Y REPRES	NUMÉRICO - VARIACIONAL	38.5	23.1	23.1	15.4	0.0	0.0	0.0	0.0	0.0	0.0	61.5
45	FORMULACIÓN Y EJECUCIÓN	NUMÉRICO - VARIACIONAL	50.0	7.7	30.8	11.5	0.0	0.0	0.0	0.0	0.0	0.0	92.3
46	RAZONAMIENTO Y ARGUMENT	NUMÉRICO - VARIACIONAL	19.2	34.6	30.8	15.4	0.0	0.0	0.0	0.0	0.0	0.0	69.2
47	RAZONAMIENTO Y ARGUMENT	NUMÉRICO - VARIACIONAL	26.9	46.2	15.4	11.5	0.0	0.0	0.0	0.0	0.0	0.0	84.6
48	RAZONAMIENTO Y ARGUMENT	GEOMÉTRICO - MÉTRICO	19.2	23.1	46.2	11.5	0.0	0.0	0.0	0.0	0.0	0.0	80.8

ID	NO ACERTARON LA RESPUESTA CORRECTA
NR	NO RESPONDIO

PRUEBA: MI META ES SABER 7-15-03      ÁREA: CIENCIAS NATURALES  
 INSTITUCIÓN: I. E. NORMAL SUPERIOR DE SINCELEJO VESPERTINA

**INFORME DE INDICADORES Y ANÁLISIS DE RESPUESTAS**

#	COMPETENCIAS	COMPONENTES	PORCENTAJE									ID	
			A	B	C	D	E	F	G	H	NR		
49	INDAGACIÓN	ENTORNO FÍSICO	26.9	34.6	19.2	19.2	0.0	0.0	0.0	0.0	0.0	0.0	73.1
50	EXPLICACIÓN DE FENÓMEN	ENTORNO FÍSICO	19.2	30.8	38.5	11.5	0.0	0.0	0.0	0.0	0.0	0.0	61.5
51	EXPLICACIÓN DE FENÓMEN	ENTORNO FÍSICO	34.6	42.3	19.2	3.8	0.0	0.0	0.0	0.0	0.0	0.0	96.2
52	USO DEL CONOCIMIENTO C	ENTORNO FÍSICO	23.1	7.7	38.5	30.8	0.0	0.0	0.0	0.0	0.0	0.0	76.9
53	INDAGACIÓN	ENTORNO FÍSICO	19.2	46.2	3.8	30.8	0.0	0.0	0.0	0.0	0.0	0.0	80.8
54	EXPLICACIÓN DE FENÓMEN	ENTORNO FÍSICO	50.0	23.1	19.2	7.7	0.0	0.0	0.0	0.0	0.0	0.0	92.3
55	USO DEL CONOCIMIENTO C	ENTORNO FÍSICO	23.1	23.1	46.2	7.7	0.0	0.0	0.0	0.0	0.0	0.0	76.9
56	INDAGACIÓN	ENTORNO FÍSICO	15.4	46.2	26.9	11.5	0.0	0.0	0.0	0.0	0.0	0.0	73.1
57	INDAGACIÓN	CIENCIA, TECNOLOGÍA Y	23.1	23.1	26.9	26.9	0.0	0.0	0.0	0.0	0.0	0.0	76.9
58	USO DEL CONOCIMIENTO C	CIENCIA, TECNOLOGÍA Y	42.3	26.9	19.2	11.5	0.0	0.0	0.0	0.0	0.0	0.0	73.1
59	USO DEL CONOCIMIENTO C	CIENCIA, TECNOLOGÍA Y	30.8	34.6	19.2	15.4	0.0	0.0	0.0	0.0	0.0	0.0	69.2
60	USO DEL CONOCIMIENTO C	CIENCIA, TECNOLOGÍA Y	19.2	15.4	30.8	34.6	0.0	0.0	0.0	0.0	0.0	0.0	80.8
61	EXPLICACIÓN DE FENÓMEN	CIENCIA, TECNOLOGÍA Y	30.8	53.8	7.7	7.7	0.0	0.0	0.0	0.0	0.0	0.0	46.2
62	INDAGACIÓN	CIENCIA, TECNOLOGÍA Y	15.4	23.1	46.2	15.4	0.0	0.0	0.0	0.0	0.0	0.0	76.9
63	EXPLICACIÓN DE FENÓMEN	CIENCIA, TECNOLOGÍA Y	34.6	42.3	11.5	11.5	0.0	0.0	0.0	0.0	0.0	0.0	88.5
64	INDAGACIÓN	CIENCIA, TECNOLOGÍA Y	34.6	30.8	26.9	7.7	0.0	0.0	0.0	0.0	0.0	0.0	92.3

ID	NO ACERTARON LA RESPUESTA CORRECTA
NR	NO RESPONDIO

