

INFORME DE ASIGNATURAS (GENERAL)

INSTITUCIÓN: I. E. NORMAL SUPERIOR DE SINCELEJO VESPERTINA
PRUEBA: MI META ES SABER 7-15-03

CIUDAD: SINCELEJO
FECHA: 29 / OCTUBRE / 2015

GRUPO	NOMBRE	PUESTO				NÚCLEO COMÚN				
		CAT	PROMEDIO	GRA	GRU	ALC	AMT	ACN	ASC	AI
7°2	ORTEGA SERPA SARA SOFIA	M	199	3	1	44	31	31	50	50
7°2	SIERRA ALMANZA JEAN CARLOS	M	198	4	2	44	44	19	50	44
7°2	MARTINEZ CHAVEZ JUAN SEBASTIAN	M	193	7	3	31	38	38	44	50
7°2	OSORIO TIRADO GIOVANNI ANDRES	M	177	13	4	38	38	19	44	44
7°2	DE LA OSSA VERBEL ALEJANDRA LUCIA	M	176	15	5	50	31	38	19	44
7°2	CASTILLA TORRES DANIEL ANDRES	M	162	29	6	19	38	44	31	25
7°2	RIVERO BELTRAN OSCAR ENRIQUE	M	161	30	7	44	31	31	19	44
7°2	SARIEGO VILORIA JHON NEIDER	M	161	31	8	44	31	31	19	44
7°2	CUELLO GUZMAN JUAN DAVID	M	159	33	9	25	44	25	31	38
7°2	ROMERO PEREZ ERIK JOSE	M	147	46	10	44	25	31	19	25
7°2	REYES BUSTOS DIEGO ANDRES	M	143	51	11	38	38	19	19	31
7°2	VERGARA TAMARA STEVEN DANIEL	M	142	53	12	31	19	44	25	13
7°2	GUERRA PARRA MARIA CAMILA	M	142	55	13	31	31	19	25	50
7°2	MARTINEZ BARRETO LUISA ALEJANDRA	M	140	56	14	44	13	25	25	44
7°2	BLANCO MARQUEZ CARLOS JOSE	M	137	62	15	31	31	25	19	38
7°2	BRU ROMERO CARLOS DANIEL	M	135	65	16	6	38	38	25	31
7°2	HERNANDEZ LUNA DANIELA	M	135	66	17	19	25	44	19	31
7°2	ARAGON BERRIO VIERYS MERCEDES	M	131	72	18	44	25	19	13	38
7°2	POLO PARDO FELIPE DE JESUS	M	126	79	19	38	19	25	19	25
7°2	ARIAS SERRANO DANIEL JOSUE	I	117	89	20	31	38	13	13	19
7°2	MORALES BERRIO VALENTINA	I	116	90	21	25	19	25	19	38
7°2	CASTILLO MERCADO KENDIS MICHEL	I	98	97	22	25	19	6	25	31
7°2	SALCEDO PUERTA OLADIS YAMILE	I	93	99	23	31	13	13	13	31
7°2	ROMERO SALAZAR SHELICY DAYANA	I	88	101	24	13	13	19	19	38
PROMEDIOS			144.83			32.8	28.6	26.6	25.0	35.9

DETALLE INFORME DE ASIGNATURAS (GENERAL)**INSTITUCIÓN:** I. E. NORMAL SUPERIOR DE SINCELEJO VESPERTINA
PRUEBA: MI META ES SABER 7-15-03**CIUDAD:** SINCELEJO
FECHA: 29 / OCTUBRE / 2015

SIGLA	ASIGNATURA	CANT. PREGUNTAS
LC	LECTURA CRÍTICA	16
MT	MATEMÁTICAS	16
CN	CIENCIAS NATURALES	16
CS	CIENCIAS SOCIALES	16
I	INGLÉS	16

GRAFICOS COMPARATIVOS

INSTITUCIÓN: I. E. NORMAL SUPERIOR DE SINCELEJO VESPERTINA
PRUEBA: MI META ES SABER 7-15-03

CIUDAD: SINCELEJO
FECHA: OCTUBRE 29 DE 2015

PROMEDIOS PRUEBA VS NACIONAL

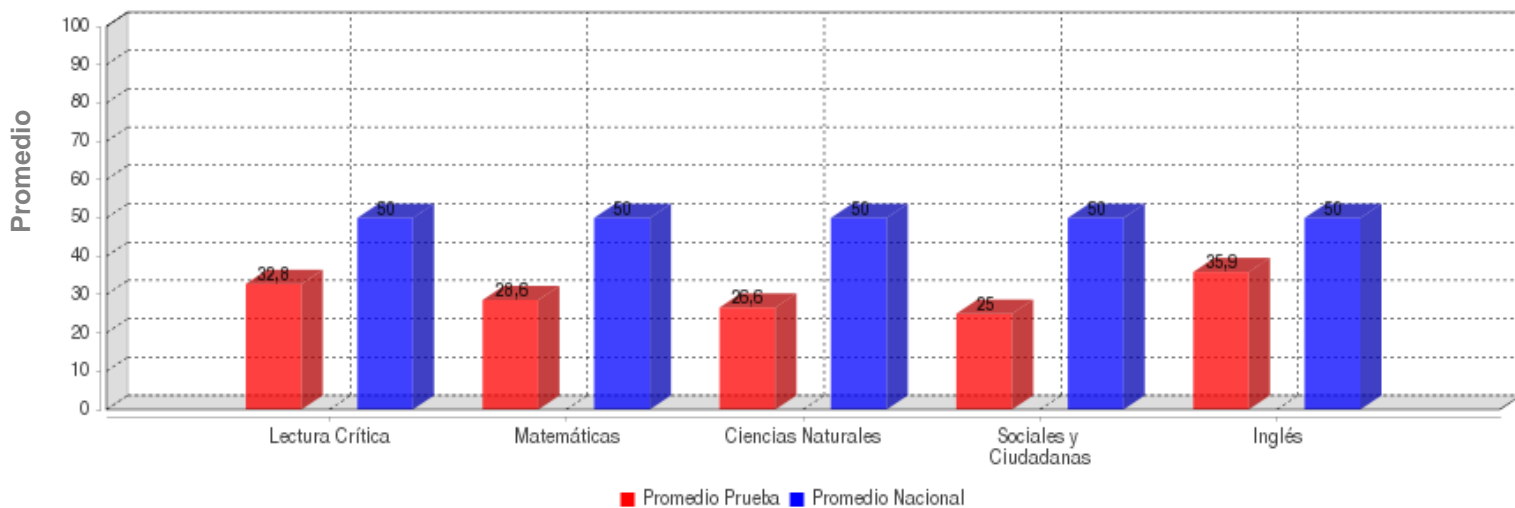

	LECTURA CRÍTICA	MATEMÁTICAS	CIENCIAS NATURALES	SOCIALES Y CIUDADANA	INGLÉS
PROMEDIO	32.8	28.6	26.6	25.0	35.9
PROM. NACIONAL	50.0	50.0	50.0	50.0	50.0

DESVIACIONES PRUEBA VS NACIONAL

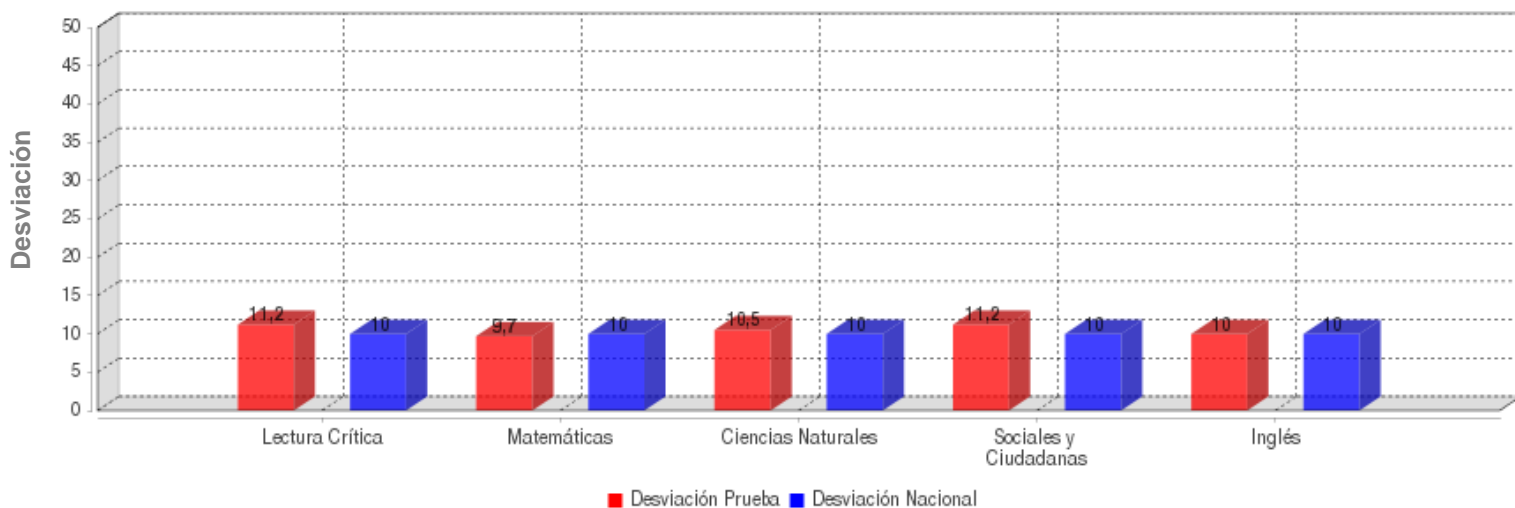

	LECTURA CRÍTICA	MATEMÁTICAS	CIENCIAS NATURALES	SOCIALES Y CIUDADANA	INGLÉS
DESVIACIÓN	11.2	9.7	10.5	11.2	10.0
DESV. NACIONAL	10.0	10.0	10.0	10.0	10.0

GRAFICOS COMPARATIVOS

INSTITUCIÓN: I. E. NORMAL SUPERIOR DE SINCELEJO VESPERTINA
PRUEBA: MI META ES SABER 7-15-03

CIUDAD: SINCELEJO
FECHA: OCTUBRE 29 DE 2015

MÁXIMOS Y MÍNIMOS

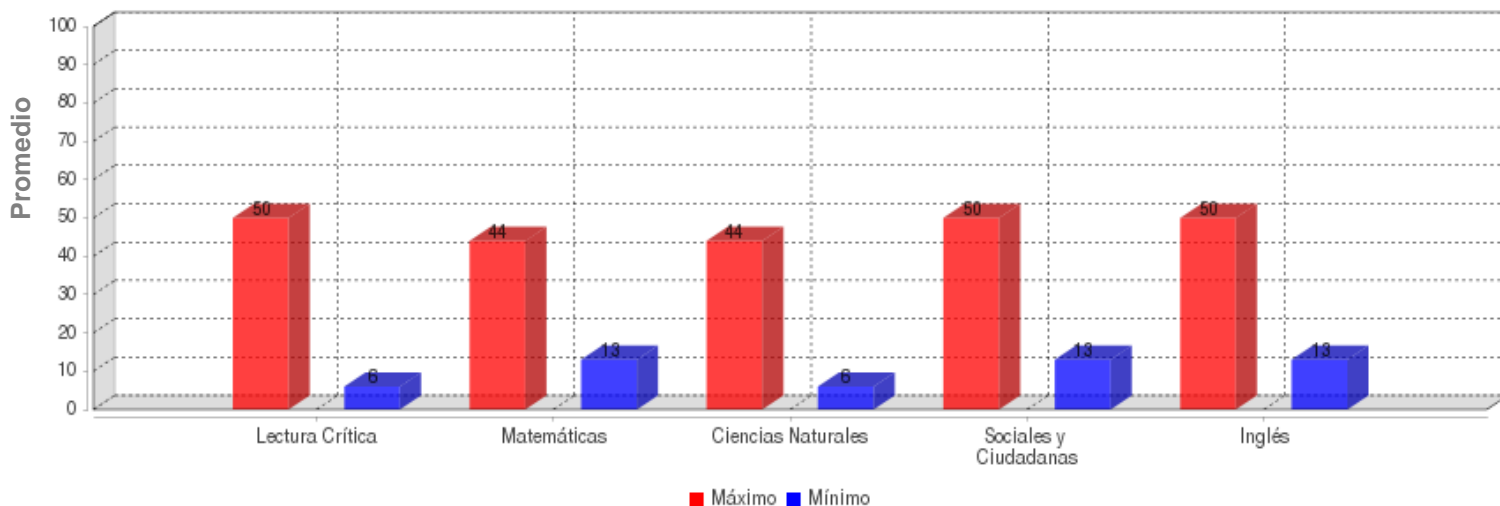

	LECTURA CRÍTICA	MATEMÁTICAS	CIENCIAS NATURALES	SOCIALES Y CIUDADANA	INGLÉS
MÁXIMO	50.0	44.0	44.0	50.0	50.0
MÍNIMO	6.0	13.0	6.0	13.0	13.0

PROMEDIOS ASIGNATURAS

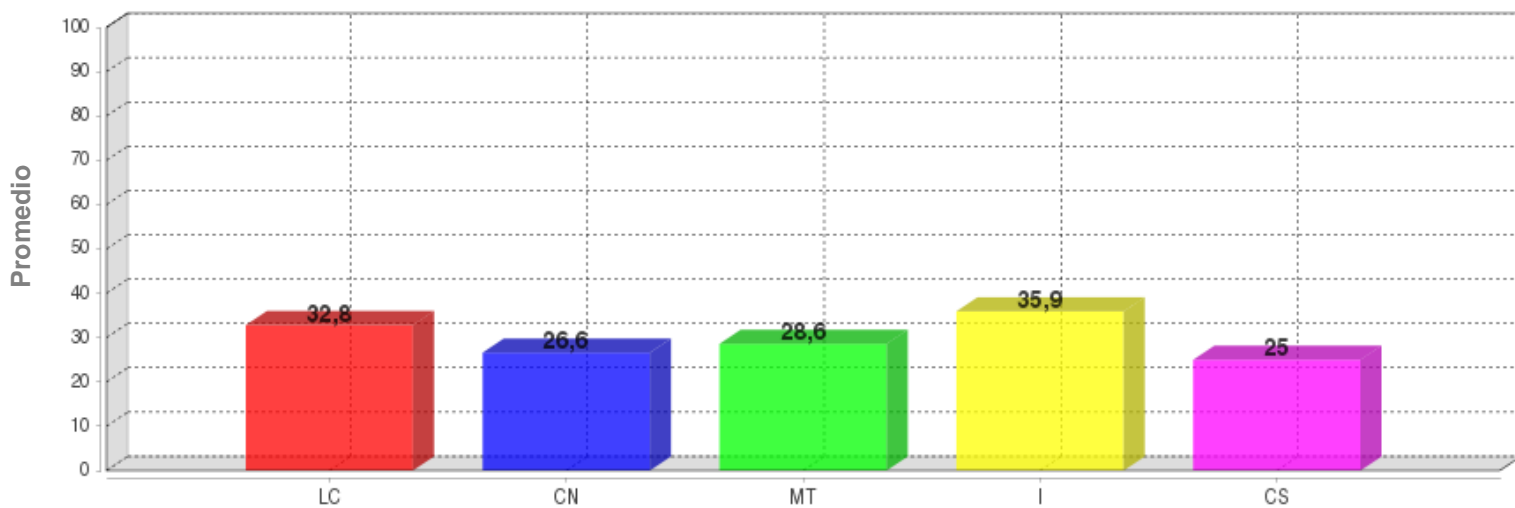

	LC	CN	MT	I	CS
PROMEDIO	32.8	26.6	28.6	35.9	25.0

DISTRIBUCIÓN DE ESTUDIANTES POR NIVELES DE COMPONENTES

INGLÉS - INGLÉS

AVISOS

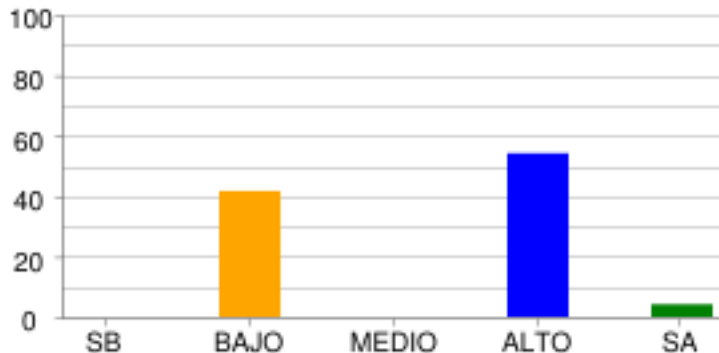

	SB	BAJO	MEDIO	ALTO	SA
% Estudiantes	0.0%	41.67%	0.0%	54.17%	4.17%
# Estudiantes	0	10	0	13	1

COMPLETAR TEXTOS

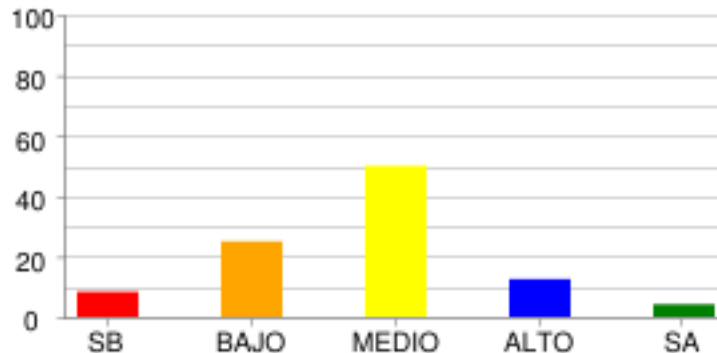

	SB	BAJO	MEDIO	ALTO	SA
% Estudiantes	8.33%	25.0%	50.0%	12.5%	4.17%
# Estudiantes	2	6	12	3	1

COMUNICACIÓN

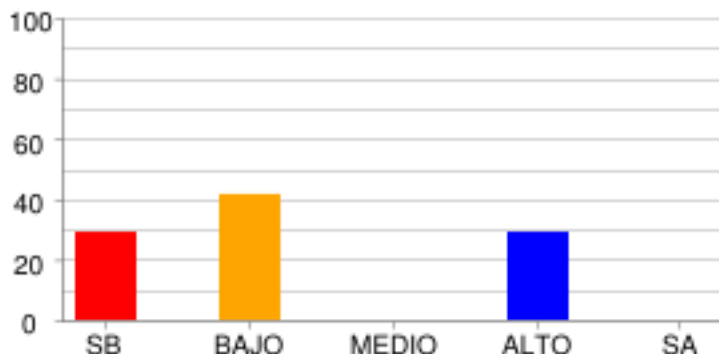

	SB	BAJO	MEDIO	ALTO	SA
% Estudiantes	29.17%	41.67%	0.0%	29.17%	0.0%
# Estudiantes	7	10	0	7	0

VOCABULARIO

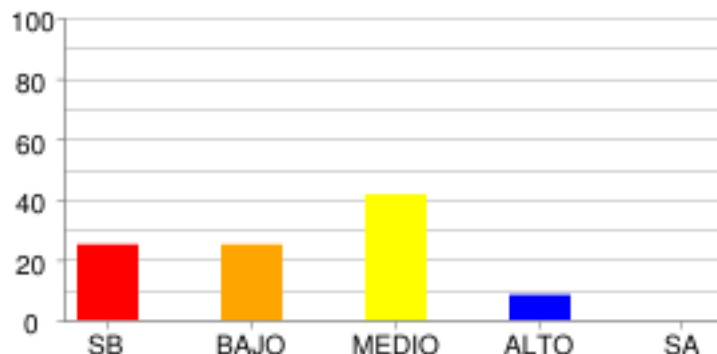

	SB	BAJO	MEDIO	ALTO	SA
% Estudiantes	25.0%	25.0%	41.67%	8.33%	0.0%
# Estudiantes	6	6	10	2	0

LECTURA CRÍTICA - LECTURA CRÍTICA

ARTICULACIÓN DE LAS PARTES DEL TEXTO PARA DARLE SENTIDO GLOBAL.

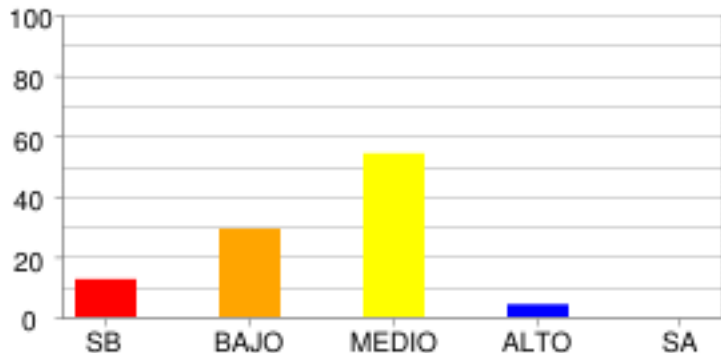

	SB	BAJO	MEDIO	ALTO	SA
% Estudiantes	12.5%	29.17%	54.17%	4.17%	0.0%
# Estudiantes	3	7	13	1	0

IDENTIFICACIÓN DE LOS CONTENIDOS EXPLÍCITOS.

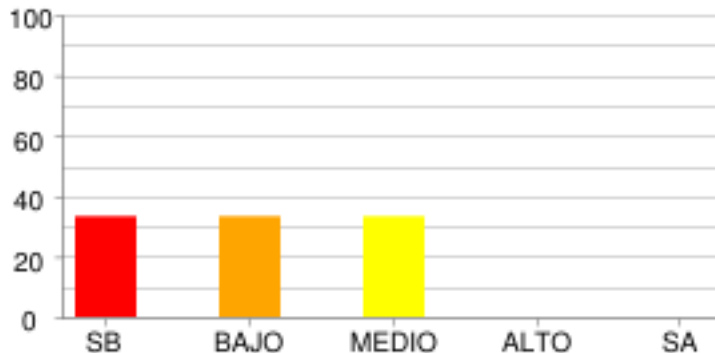

	SB	BAJO	MEDIO	ALTO	SA
% Estudiantes	33.33%	33.33%	33.33%	0.0%	0.0%
# Estudiantes	8	8	8	0	0

REFLEXIÓN Y EVALUACIÓN DEL CONTENIDO DE LOS TEXTOS.

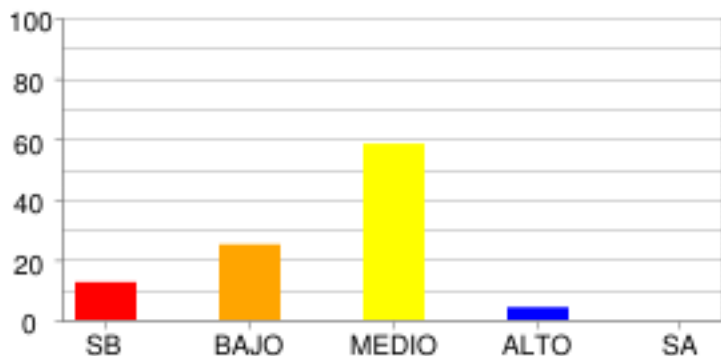

	SB	BAJO	MEDIO	ALTO	SA
% Estudiantes	12.5%	25.0%	58.33%	4.17%	0.0%
# Estudiantes	3	6	14	1	0

MATEMÁTICAS - MATEMÁTICAS

ALEATORIO

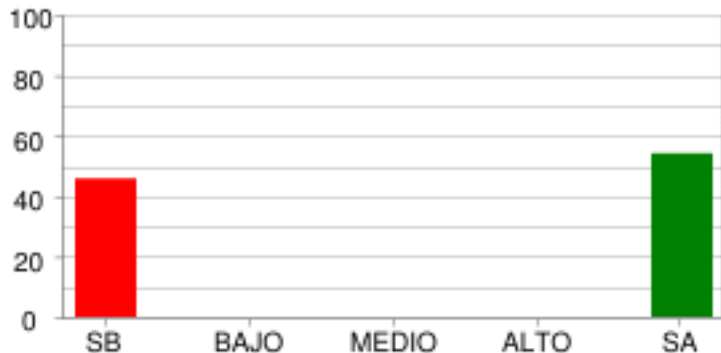

	SB	BAJO	MEDIO	ALTO	SA
% Estudiantes	45.83%	0.0%	0.0%	0.0%	54.17%
# Estudiantes	11	0	0	0	13

GEOMÉTRICO - MÉTRICO

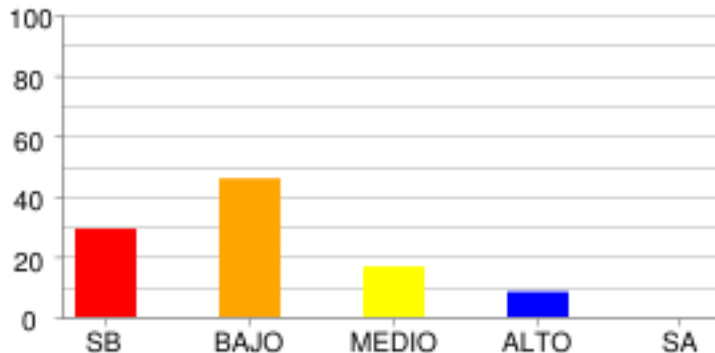

	SB	BAJO	MEDIO	ALTO	SA
% Estudiantes	29.17%	45.83%	16.67%	8.33%	0.0%
# Estudiantes	7	11	4	2	0

NUMÉRICO - VARIACIONAL

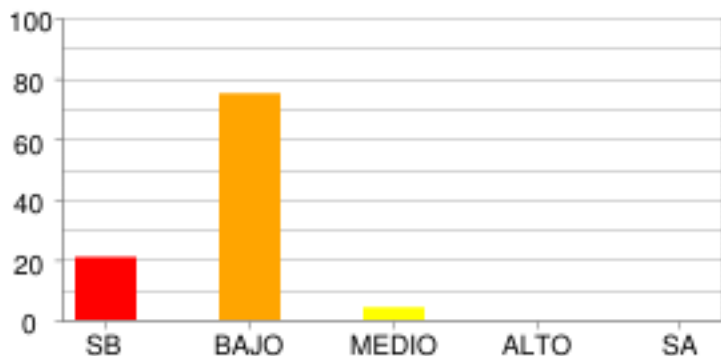

	SB	BAJO	MEDIO	ALTO	SA
% Estudiantes	20.83%	75.0%	4.17%	0.0%	0.0%
# Estudiantes	5	18	1	0	0

CIENCIAS NATURALES - CIENCIAS NATURALES

CIENCIA, TECNOLOGÍA Y SOCIEDAD

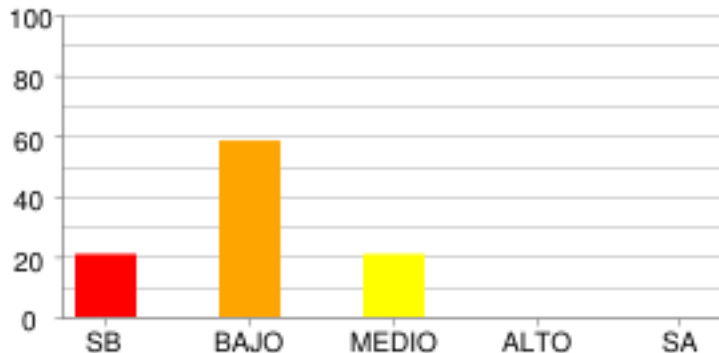

	SB	BAJO	MEDIO	ALTO	SA
% Estudiantes	20.83%	58.33%	20.83%	0.0%	0.0%
# Estudiantes	5	14	5	0	0

ENTORNO FÍSICO

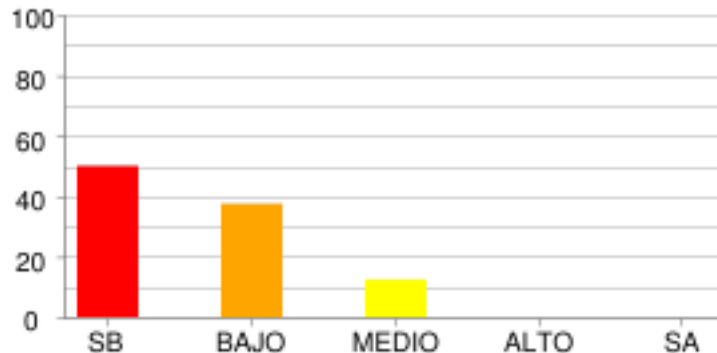

	SB	BAJO	MEDIO	ALTO	SA
% Estudiantes	50.0%	37.5%	12.5%	0.0%	0.0%
# Estudiantes	12	9	3	0	0

SOCIALES Y CIUDADANAS - CIENCIAS SOCIALES

COMPETENCIAS CIUDADANAS

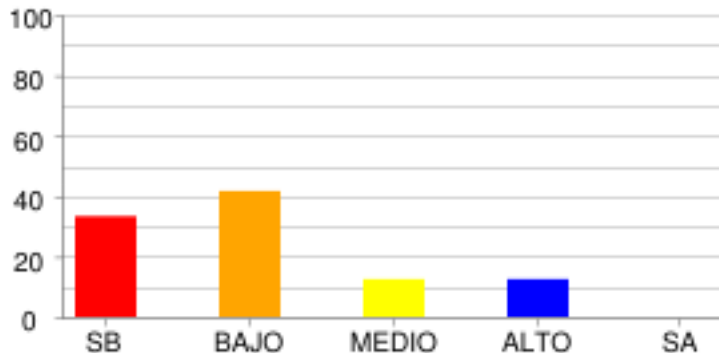

	SB	BAJO	MEDIO	ALTO	SA
% Estudiantes	33.33%	41.67%	12.5%	12.5%	0.0%
# Estudiantes	8	10	3	3	0

EL ESPACIO, EL TERRITORIO, EL AMBIENTE

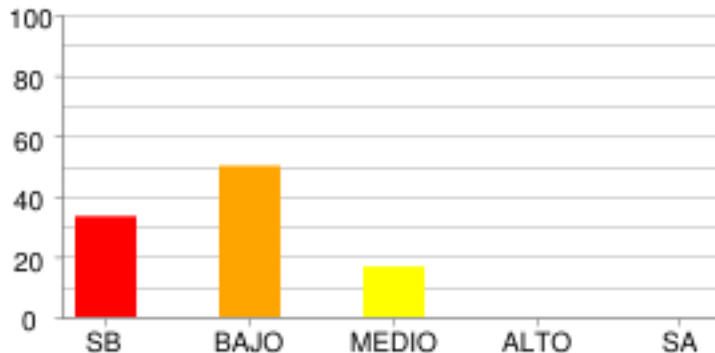

	SB	BAJO	MEDIO	ALTO	SA
% Estudiantes	33.33%	50.0%	16.67%	0.0%	0.0%
# Estudiantes	8	12	4	0	0

EL TIEMPO Y LAS CULTURAS

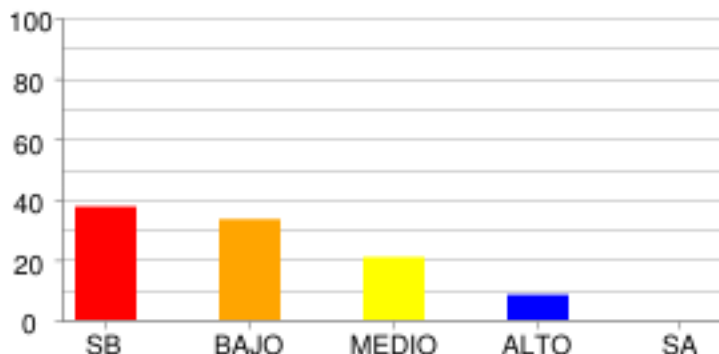

	SB	BAJO	MEDIO	ALTO	SA
% Estudiantes	37.5%	33.33%	20.83%	8.33%	0.0%
# Estudiantes	9	8	5	2	0

PODER, ECONOMÍA Y ORGANIZACIONES SOCIALES

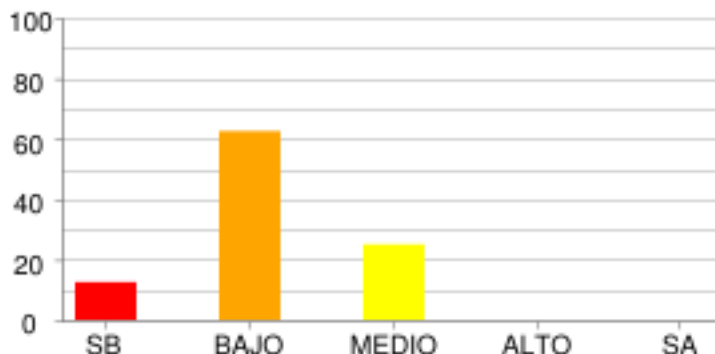

	SB	BAJO	MEDIO	ALTO	SA
% Estudiantes	12.5%	62.5%	25.0%	0.0%	0.0%
# Estudiantes	3	15	6	0	0

DISTRIBUCIÓN DE ESTUDIANTES POR NIVELES DE COMPETENCIA

LECTURA CRÍTICA

ARGUMENTATIVA

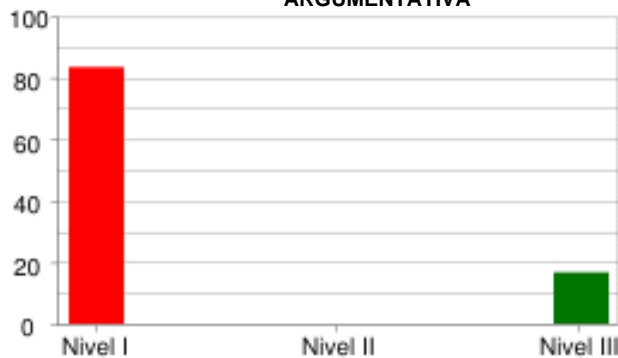

	Nivel I	Nivel II	Nivel III
% Estudiantes	83.33%	0.0%	16.67%
# Estudiantes	20	0	4

INTERPRETATIVA

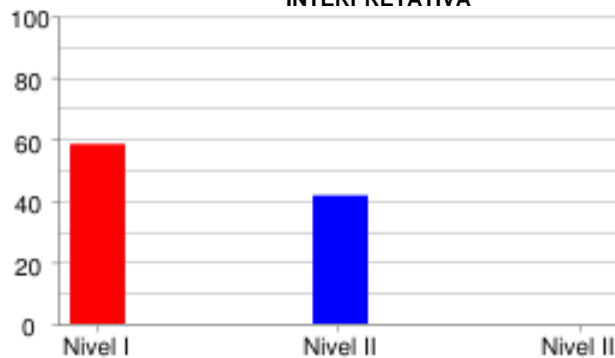

	Nivel I	Nivel II	Nivel III
% Estudiantes	58.33%	41.67%	0.0%
# Estudiantes	14	10	0

PROPOSITIVA

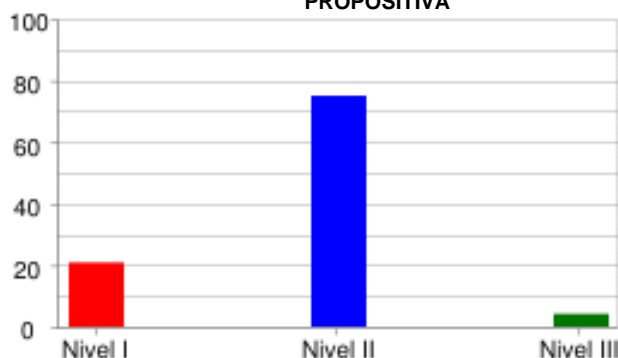

	Nivel I	Nivel II	Nivel III
% Estudiantes	20.83%	75.0%	4.17%
# Estudiantes	5	18	1

MATEMÁTICAS

FORMULACIÓN Y EJECUCIÓN



	Nivel I	Nivel II	Nivel III
% Estudiantes	75.0%	0.0%	25.0%
# Estudiantes	18	0	6

INTERPRETACIÓN Y REPRESENTACIÓN

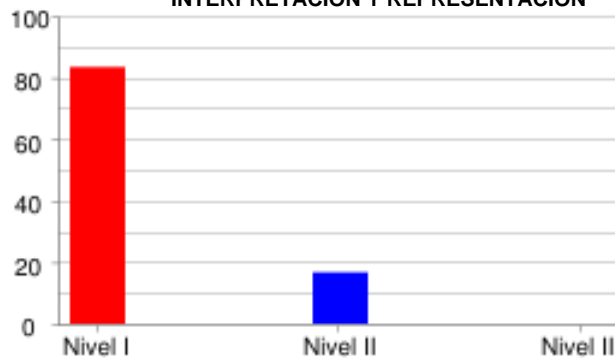

	Nivel I	Nivel II	Nivel III
% Estudiantes	83.33%	16.67%	0.0%
# Estudiantes	20	4	0

RAZONAMIENTO Y ARGUMENTACIÓN



	Nivel I	Nivel II	Nivel III
% Estudiantes	58.33%	41.67%	0.0%
# Estudiantes	14	10	0

CIENCIAS NATURALES

EXPLICACIÓN DE FENÓMENOS



	Nivel I	Nivel II	Nivel III
% Estudiantes	62.5%	37.5%	0.0%
# Estudiantes	15	9	0

INDAGACIÓN

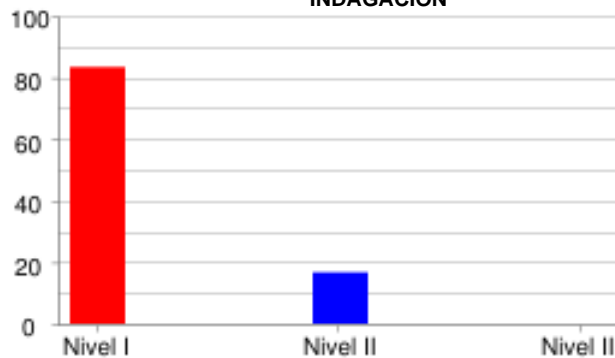

	Nivel I	Nivel II	Nivel III
% Estudiantes	83.33%	16.67%	0.0%
# Estudiantes	20	4	0

USO DEL CONOCIMIENTO CIENTÍFICO



	Nivel I	Nivel II	Nivel III
% Estudiantes	50.0%	41.67%	8.33%
# Estudiantes	12	10	2

SOCIALES Y CIUDADANAS

INTERPRETACIÓN Y ANÁLISIS DE PERSPECTIVAS



	Nivel I	Nivel II	Nivel III
% Estudiantes	79.17%	8.33%	12.5%
# Estudiantes	19	2	3

PENSAMIENTO REFLEXIVO Y SISTÉMICO

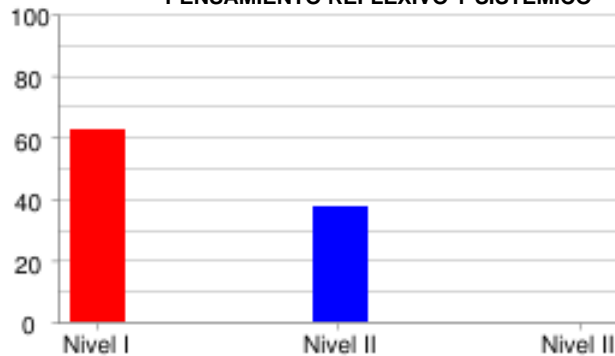

	Nivel I	Nivel II	Nivel III
% Estudiantes	62.5%	37.5%	0.0%
# Estudiantes	15	9	0

PENSAMIENTO SOCIAL



	Nivel I	Nivel II	Nivel III
% Estudiantes	54.17%	45.83%	0.0%
# Estudiantes	13	11	0

INGLÉS

LINGÜÍSTICA

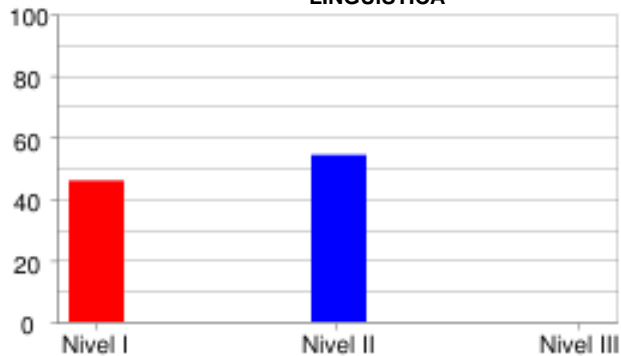

	Nivel I	Nivel II	Nivel III
% Estudiantes	45.83%	54.17%	0.0%
# Estudiantes	11	13	0

PRAGMÁTICA

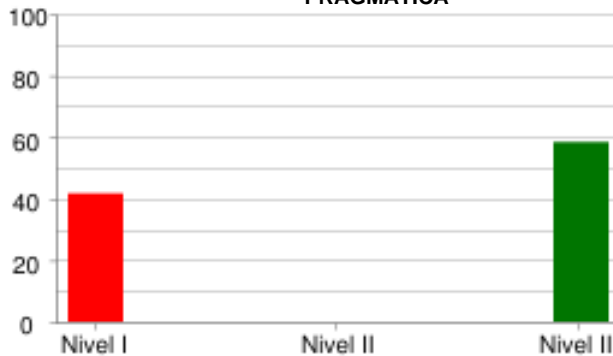

	Nivel I	Nivel II	Nivel III
% Estudiantes	41.67%	0.0%	58.33%
# Estudiantes	10	0	14

SOCIO LINGÜÍSTICA

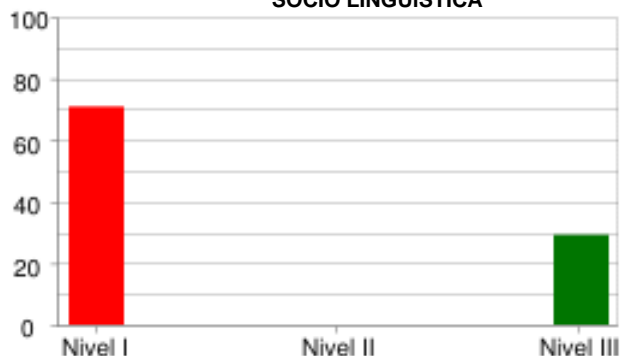

	Nivel I	Nivel II	Nivel III
% Estudiantes	70.83%	0.0%	29.17%
# Estudiantes	17	0	7

PRUEBA: MI META ES SABER 7-15-03
 INSTITUCIÓN: I. E. NORMAL SUPERIOR DE SINCELEJO VESPERTINA

ÁREA: **INGLÉS**

INFORME DE INDICADORES Y ANÁLISIS DE RESPUESTAS

#	COMPETENCIAS	COMPONENTES	PORCENTAJE										ID
			A	B	C	D	E	F	G	H	NR		
1	PRAGMATICA	AVISOS	29.2	8.3	62.5	0.0	0.0	0.0	0.0	0.0	0.0	0.0	37.5
2	PRAGMATICA	AVISOS	54.2	45.8	0.0	0.0	0.0	0.0	0.0	0.0	0.0	0.0	54.2
3	PRAGMATICA	AVISOS	41.7	54.2	4.2	0.0	0.0	0.0	0.0	0.0	0.0	0.0	45.8
4	LINGÜÍSTICA	VOCABULARIO	4.2	29.2	37.5	20.8	4.2	4.2	0.0	0.0	0.0	0.0	79.2
5	LINGÜÍSTICA	VOCABULARIO	37.5	16.7	20.8	16.7	0.0	8.3	0.0	0.0	0.0	0.0	62.5
6	LINGÜÍSTICA	VOCABULARIO	33.3	12.5	12.5	4.2	16.7	20.8	0.0	0.0	0.0	0.0	83.3
7	LINGÜÍSTICA	VOCABULARIO	20.8	41.7	20.8	0.0	12.5	4.2	0.0	0.0	0.0	0.0	58.3
8	LINGÜÍSTICA	VOCABULARIO	12.5	12.5	16.7	25.0	16.7	16.7	0.0	0.0	0.0	0.0	83.3
9	SOCIO LINGÜÍSTICA	COMUNICACIÓN	25.0	41.7	33.3	0.0	0.0	0.0	0.0	0.0	0.0	0.0	75.0
10	SOCIO LINGÜÍSTICA	COMUNICACIÓN	45.8	20.8	33.3	0.0	0.0	0.0	0.0	0.0	0.0	0.0	66.7
11	SOCIO LINGÜÍSTICA	COMUNICACIÓN	41.7	33.3	25.0	0.0	0.0	0.0	0.0	0.0	0.0	0.0	58.3
12	LINGÜÍSTICA	COMPLETAR TEXTOS	50.0	33.3	16.7	0.0	0.0	0.0	0.0	0.0	0.0	0.0	66.7
13	LINGÜÍSTICA	COMPLETAR TEXTOS	33.3	45.8	20.8	0.0	0.0	0.0	0.0	0.0	0.0	0.0	79.2
14	LINGÜÍSTICA	COMPLETAR TEXTOS	29.2	33.3	37.5	0.0	0.0	0.0	0.0	0.0	0.0	0.0	62.5
15	LINGÜÍSTICA	COMPLETAR TEXTOS	66.7	16.7	16.7	0.0	0.0	0.0	0.0	0.0	0.0	0.0	33.3
16	LINGÜÍSTICA	COMPLETAR TEXTOS	20.8	25.0	54.2	0.0	0.0	0.0	0.0	0.0	0.0	0.0	79.2

ID	NO ACERTARON LA RESPUESTA CORRECTA
NR	NO RESPONDIO

PRUEBA: MI META ES SABER 7-15-03
 INSTITUCIÓN: I. E. NORMAL SUPERIOR DE SINCELEJO VESPERTINA

ÁREA: **LECTURA CRÍTICA**

INFORME DE INDICADORES Y ANÁLISIS DE RESPUESTAS

#	COMPETENCIAS	COMPONENTES	PORCENTAJE										ID
			A	B	C	D	E	F	G	H	NR		
17	PROPOSITIVA	ARTICULACIÓN DE LAS PA	50.0	4.2	33.3	12.5	0.0	0.0	0.0	0.0	0.0	0.0	66.7
18	PROPOSITIVA	IDENTIFICACIÓN DE LOS	20.8	54.2	0.0	25.0	0.0	0.0	0.0	0.0	0.0	0.0	45.8
19	INTERPRETATIVA	REFLEXIÓN Y EVALUACIÓN	4.2	0.0	66.7	29.2	0.0	0.0	0.0	0.0	0.0	0.0	33.3
20	INTERPRETATIVA	REFLEXIÓN Y EVALUACIÓN	50.0	12.5	33.3	4.2	0.0	0.0	0.0	0.0	0.0	0.0	50.0
21	INTERPRETATIVA	REFLEXIÓN Y EVALUACIÓN	8.3	8.3	37.5	45.8	0.0	0.0	0.0	0.0	0.0	0.0	91.7
22	INTERPRETATIVA	IDENTIFICACIÓN DE LOS	45.8	25.0	12.5	16.7	0.0	0.0	0.0	0.0	0.0	0.0	87.5
23	INTERPRETATIVA	IDENTIFICACIÓN DE LOS	50.0	16.7	20.8	12.5	0.0	0.0	0.0	0.0	0.0	0.0	79.2
24	INTERPRETATIVA	IDENTIFICACIÓN DE LOS	12.5	45.8	12.5	29.2	0.0	0.0	0.0	0.0	0.0	0.0	87.5
25	ARGUMENTATIVA	ARTICULACIÓN DE LAS PA	29.2	20.8	33.3	16.7	0.0	0.0	0.0	0.0	0.0	0.0	83.3
26	PROPOSITIVA	ARTICULACIÓN DE LAS PA	37.5	20.8	29.2	12.5	0.0	0.0	0.0	0.0	0.0	0.0	79.2
27	PROPOSITIVA	ARTICULACIÓN DE LAS PA	66.7	12.5	4.2	16.7	0.0	0.0	0.0	0.0	0.0	0.0	33.3
28	INTERPRETATIVA	REFLEXIÓN Y EVALUACIÓN	45.8	20.8	16.7	16.7	0.0	0.0	0.0	0.0	0.0	0.0	79.2
29	INTERPRETATIVA	ARTICULACIÓN DE LAS PA	41.7	12.5	12.5	33.3	0.0	0.0	0.0	0.0	0.0	0.0	87.5
30	INTERPRETATIVA	REFLEXIÓN Y EVALUACIÓN	8.3	16.7	62.5	12.5	0.0	0.0	0.0	0.0	0.0	0.0	37.5
31	PROPOSITIVA	REFLEXIÓN Y EVALUACIÓN	45.8	25.0	20.8	8.3	0.0	0.0	0.0	0.0	0.0	0.0	75.0
32	INTERPRETATIVA	REFLEXIÓN Y EVALUACIÓN	16.7	25.0	16.7	41.7	0.0	0.0	0.0	0.0	0.0	0.0	58.3

ID	NO ACERTARON LA RESPUESTA CORRECTA
NR	NO RESPONDIO

PRUEBA: MI META ES SABER 7-15-03
 INSTITUCIÓN: I. E. NORMAL SUPERIOR DE SINCELEJO VESPERTINA

ÁREA: **MATEMÁTICAS**

INFORME DE INDICADORES Y ANÁLISIS DE RESPUESTAS

#	COMPETENCIAS	COMPONENTES	PORCENTAJE										ID
			A	B	C	D	E	F	G	H	NR		
33	INTERPRETACIÓN Y REPRES	GEOMÉTRICO - MÉTRICO	37.5	25.0	20.8	16.7	0.0	0.0	0.0	0.0	0.0	0.0	75.0
34	FORMULACIÓN Y EJECUCIÓN	ALEATORIO	54.2	16.7	16.7	12.5	0.0	0.0	0.0	0.0	0.0	0.0	45.8
35	INTERPRETACIÓN Y REPRES	GEOMÉTRICO - MÉTRICO	16.7	37.5	33.3	12.5	0.0	0.0	0.0	0.0	0.0	0.0	66.7
36	INTERPRETACIÓN Y REPRES	GEOMÉTRICO - MÉTRICO	45.8	37.5	8.3	8.3	0.0	0.0	0.0	0.0	0.0	0.0	54.2
37	RAZONAMIENTO Y ARGUMENT	GEOMÉTRICO - MÉTRICO	16.7	33.3	25.0	25.0	0.0	0.0	0.0	0.0	0.0	0.0	75.0
38	INTERPRETACIÓN Y REPRES	GEOMÉTRICO - MÉTRICO	58.3	25.0	8.3	8.3	0.0	0.0	0.0	0.0	0.0	0.0	75.0
39	RAZONAMIENTO Y ARGUMENT	NUMÉRICO - VARIACIONAL	29.2	25.0	25.0	20.8	0.0	0.0	0.0	0.0	0.0	0.0	75.0
40	RAZONAMIENTO Y ARGUMENT	NUMÉRICO - VARIACIONAL	45.8	20.8	20.8	12.5	0.0	0.0	0.0	0.0	0.0	0.0	54.2
41	FORMULACIÓN Y EJECUCIÓN	NUMÉRICO - VARIACIONAL	25.0	41.7	25.0	8.3	0.0	0.0	0.0	0.0	0.0	0.0	75.0
42	RAZONAMIENTO Y ARGUMENT	NUMÉRICO - VARIACIONAL	20.8	16.7	25.0	37.5	0.0	0.0	0.0	0.0	0.0	0.0	83.3
43	INTERPRETACIÓN Y REPRES	NUMÉRICO - VARIACIONAL	12.5	45.8	8.3	33.3	0.0	0.0	0.0	0.0	0.0	0.0	91.7
44	INTERPRETACIÓN Y REPRES	NUMÉRICO - VARIACIONAL	8.3	33.3	54.2	4.2	0.0	0.0	0.0	0.0	0.0	0.0	91.7
45	FORMULACIÓN Y EJECUCIÓN	NUMÉRICO - VARIACIONAL	62.5	12.5	8.3	16.7	0.0	0.0	0.0	0.0	0.0	0.0	87.5
46	RAZONAMIENTO Y ARGUMENT	NUMÉRICO - VARIACIONAL	12.5	37.5	16.7	33.3	0.0	0.0	0.0	0.0	0.0	0.0	83.3
47	RAZONAMIENTO Y ARGUMENT	NUMÉRICO - VARIACIONAL	16.7	33.3	45.8	4.2	0.0	0.0	0.0	0.0	0.0	0.0	54.2
48	RAZONAMIENTO Y ARGUMENT	GEOMÉTRICO - MÉTRICO	45.8	20.8	12.5	20.8	0.0	0.0	0.0	0.0	0.0	0.0	54.2

ID	NO ACERTARON LA RESPUESTA CORRECTA
NR	NO RESPONDIO

PRUEBA: MI META ES SABER 7-15-03 ÁREA: CIENCIAS NATURALES
 INSTITUCIÓN: I. E. NORMAL SUPERIOR DE SINCELEJO VESPERTINA

INFORME DE INDICADORES Y ANÁLISIS DE RESPUESTAS

#	COMPETENCIAS	COMPONENTES	PORCENTAJE									ID
			A	B	C	D	E	F	G	H	NR	
49	INDAGACIÓN	ENTORNO FÍSICO	29.2	25.0	33.3	12.5	0.0	0.0	0.0	0.0	0.0	70.8
50	EXPLICACIÓN DE FENÓMEN	ENTORNO FÍSICO	25.0	50.0	16.7	8.3	0.0	0.0	0.0	0.0	0.0	83.3
51	EXPLICACIÓN DE FENÓMEN	ENTORNO FÍSICO	33.3	29.2	29.2	8.3	0.0	0.0	0.0	0.0	0.0	91.7
52	USO DEL CONOCIMIENTO C	ENTORNO FÍSICO	33.3	16.7	33.3	16.7	0.0	0.0	0.0	0.0	0.0	66.7
53	INDAGACIÓN	ENTORNO FÍSICO	33.3	45.8	20.8	0.0	0.0	0.0	0.0	0.0	0.0	66.7
54	EXPLICACIÓN DE FENÓMEN	ENTORNO FÍSICO	45.8	16.7	16.7	20.8	0.0	0.0	0.0	0.0	0.0	79.2
55	USO DEL CONOCIMIENTO C	ENTORNO FÍSICO	25.0	25.0	37.5	12.5	0.0	0.0	0.0	0.0	0.0	75.0
56	INDAGACIÓN	ENTORNO FÍSICO	29.2	16.7	16.7	37.5	0.0	0.0	0.0	0.0	0.0	83.3
57	INDAGACIÓN	CIENCIA, TECNOLOGÍA Y	16.7	37.5	29.2	16.7	0.0	0.0	0.0	0.0	0.0	62.5
58	USO DEL CONOCIMIENTO C	CIENCIA, TECNOLOGÍA Y	29.2	29.2	25.0	16.7	0.0	0.0	0.0	0.0	0.0	70.8
59	USO DEL CONOCIMIENTO C	CIENCIA, TECNOLOGÍA Y	45.8	33.3	8.3	12.5	0.0	0.0	0.0	0.0	0.0	54.2
60	USO DEL CONOCIMIENTO C	CIENCIA, TECNOLOGÍA Y	16.7	33.3	29.2	20.8	0.0	0.0	0.0	0.0	0.0	83.3
61	EXPLICACIÓN DE FENÓMEN	CIENCIA, TECNOLOGÍA Y	12.5	54.2	20.8	12.5	0.0	0.0	0.0	0.0	0.0	45.8
62	INDAGACIÓN	CIENCIA, TECNOLOGÍA Y	41.7	12.5	16.7	29.2	0.0	0.0	0.0	0.0	0.0	87.5
63	EXPLICACIÓN DE FENÓMEN	CIENCIA, TECNOLOGÍA Y	12.5	45.8	37.5	4.2	0.0	0.0	0.0	0.0	0.0	62.5
64	INDAGACIÓN	CIENCIA, TECNOLOGÍA Y	41.7	25.0	25.0	8.3	0.0	0.0	0.0	0.0	0.0	91.7

ID	NO ACERTARON LA RESPUESTA CORRECTA
NR	NO RESPONDIO

PRUEBA: MI META ES SABER 7-15-03
INSTITUCIÓN: I. E. NORMAL SUPERIOR DE SINCELEJO VESPERTINAÁREA: **SOCIALES Y CIUDADANAS****INFORME DE INDICADORES Y ANÁLISIS DE RESPUESTAS**

#	COMPETENCIAS	COMPONENTES	PORCENTAJE									ID
			A	B	C	D	E	F	G	H	NR	
65	PENSAMIENTO REFLEXIVO	EL ESPACIO, EL TERRITO	25.0	29.2	25.0	20.8	0.0	0.0	0.0	0.0	0.0	75.0
66	PENSAMIENTO REFLEXIVO	EL ESPACIO, EL TERRITO	37.5	25.0	20.8	16.7	0.0	0.0	0.0	0.0	0.0	75.0
67	INTERPRETACIÓN Y ANÁLISI	PODER, ECONOMÍA Y ORGA	41.7	29.2	20.8	8.3	0.0	0.0	0.0	0.0	0.0	58.3
68	INTERPRETACIÓN Y ANÁLISI	PODER, ECONOMÍA Y ORGA	29.2	29.2	16.7	25.0	0.0	0.0	0.0	0.0	0.0	75.0
69	PENSAMIENTO SOCIAL	EL TIEMPO Y LAS CULTUR	20.8	37.5	33.3	8.3	0.0	0.0	0.0	0.0	0.0	66.7
70	PENSAMIENTO SOCIAL	EL TIEMPO Y LAS CULTUR	29.2	16.7	45.8	8.3	0.0	0.0	0.0	0.0	0.0	83.3
71	INTERPRETACIÓN Y ANÁLISI	COMPETENCIAS CIUDADANA	29.2	25.0	33.3	12.5	0.0	0.0	0.0	0.0	0.0	87.5
72	INTERPRETACIÓN Y ANÁLISI	COMPETENCIAS CIUDADANA	20.8	16.7	37.5	25.0	0.0	0.0	0.0	0.0	0.0	62.5
73	PENSAMIENTO SOCIAL	EL TIEMPO Y LAS CULTUR	12.5	50.0	25.0	12.5	0.0	0.0	0.0	0.0	0.0	75.0
74	PENSAMIENTO REFLEXIVO	EL TIEMPO Y LAS CULTUR	29.2	25.0	25.0	20.8	0.0	0.0	0.0	0.0	0.0	75.0
75	INTERPRETACIÓN Y ANÁLISI	EL ESPACIO, EL TERRITO	33.3	20.8	33.3	12.5	0.0	0.0	0.0	0.0	0.0	87.5
76	PENSAMIENTO SOCIAL	EL ESPACIO, EL TERRITO	25.0	20.8	29.2	25.0	0.0	0.0	0.0	0.0	0.0	79.2
77	PENSAMIENTO REFLEXIVO	PODER, ECONOMÍA Y ORGA	41.7	29.2	8.3	20.8	0.0	0.0	0.0	0.0	0.0	91.7
78	PENSAMIENTO REFLEXIVO	PODER, ECONOMÍA Y ORGA	37.5	16.7	33.3	12.5	0.0	0.0	0.0	0.0	0.0	62.5
79	INTERPRETACIÓN Y ANÁLISI	COMPETENCIAS CIUDADANA	29.2	41.7	20.8	8.3	0.0	0.0	0.0	0.0	0.0	79.2
80	PENSAMIENTO SOCIAL	COMPETENCIAS CIUDADANA	33.3	16.7	29.2	20.8	0.0	0.0	0.0	0.0	0.0	66.7

ID NO ACERTARON LA RESPUESTA CORRECTA**NR NO RESPONDIO**