

INFORME DE ASIGNATURAS (GENERAL)

INSTITUCIÓN: I. E. NORMAL SUPERIOR DE SINCELEJO VESPERTINA
PRUEBA: MI META ES SABER 7-15-03

CIUDAD: SINCELEJO
FECHA: 29 / OCTUBRE / 2015

GRUPO	NOMBRE	PUESTO				NÚCLEO COMÚN				
		CAT	PROMEDIO	GRA	GRU	ALC	AMT	ACN	ASC	AI
7°1	CASTRO MONTERROZA NICOLLE	M	241	1	1	69	56	25	38	63
7°1	POMBO ARRIETA CESAR DAVID	M	186	8	2	38	63	25	25	31
7°1	TOSCANO VITOLA ANDREA CAROLINA	M	176	14	3	56	13	44	25	44
7°1	MENDOZA HERRERA CAMILA ANDREA	M	174	18	4	56	38	19	19	56
7°1	VILLANUEVA MENDOZA CHELCI MILENA	M	173	20	5	31	31	44	31	38
7°1	TOSCANO MEZA ANA CAMILA	M	167	23	6	44	19	31	38	38
7°1	VILLAMIZAR NARVAEZ YORK ESTIVEN	M	163	27	7	50	31	19	25	50
7°1	PACHECO ALVAREZ MARA KARINA	M	160	32	8	38	50	38	0	38
7°1	SEVERICHE PATERNINA NAYELI	M	157	35	9	38	44	6	31	50
7°1	SALCEDO OLIVA JESUS DAVID	M	153	37	10	38	13	50	19	38
7°1	LOPEZ BITAR MILETH DAYANA	M	152	38	11	56	19	25	19	38
7°1	MUNIVE MONTES ANA MARIA	M	142	52	12	44	19	19	31	31
7°1	ANGULO LOPEZ YULIETH MARCELA	M	140	58	13	25	25	25	38	25
7°1	TORRES MERCADO MARIA MAR	M	134	68	14	50	6	19	31	31
7°1	BENAVIDES SIERRA MICHELL	M	132	70	15	50	31	6	13	44
7°1	RIOS SUAREZ ROBERTO CARLOS	M	132	71	16	19	31	31	31	6
7°1	DIAZ FUENTES ANDREA LUCIA	M	130	73	17	31	25	19	25	38
7°1	ESTRADA MANOTAS JUAN FELIPE	M	127	76	18	38	13	31	13	44
7°1	ROMERO BERTEL SANTIAGO	M	127	77	19	38	19	13	25	44
7°1	PATERNINA ARROYAVE ANGY MICHEL	M	126	78	20	25	19	44	13	25
7°1	RODRIGUEZ FUENTES ANGIE	I	118	87	21	50	25	25	0	6
7°1	DE ANGEL PEÑA CESAR LUIS	I	111	94	22	19	19	6	44	25
7°1	URZOLA BUELVAS JULIETH PAOLA	I	94	98	23	25	19	19	6	38
PROMEDIOS			148.48			40.2	27.2	25.3	23.4	36.4

DETALLE INFORME DE ASIGNATURAS (GENERAL)

INSTITUCIÓN: I. E. NORMAL SUPERIOR DE SINCELEJO VESPERTINA
PRUEBA: MI META ES SABER 7-15-03**CIUDAD:** SINCELEJO
FECHA: 29 / OCTUBRE / 2015

SIGLA	ASIGNATURA	CANT. PREGUNTAS
LC	LECTURA CRÍTICA	16
MT	MATEMÁTICAS	16
CN	CIENCIAS NATURALES	16
CS	CIENCIAS SOCIALES	16
I	INGLÉS	16

GRAFICOS COMPARATIVOS

INSTITUCIÓN: I. E. NORMAL SUPERIOR DE SINCELEJO VESPERTINA
PRUEBA: MI META ES SABER 7-15-03

CIUDAD: SINCELEJO
FECHA: OCTUBRE 29 DE 2015

PROMEDIOS PRUEBA VS NACIONAL

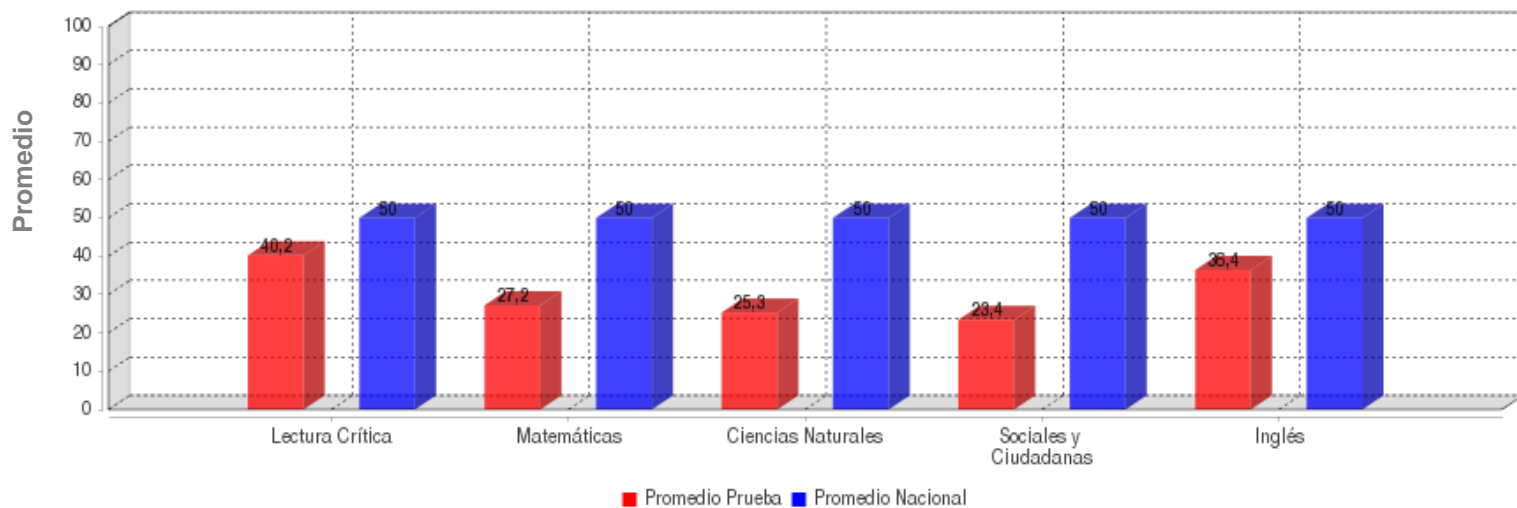

	LECTURA CRÍTICA	MATEMÁTICAS	CIENCIAS NATURALES	SOCIALES Y CIUDADANA	INGLÉS
PROMEDIO	40.2	27.2	25.3	23.4	36.4
PROM. NACIONAL	50.0	50.0	50.0	50.0	50.0

DESVIACIONES PRUEBA VS NACIONAL

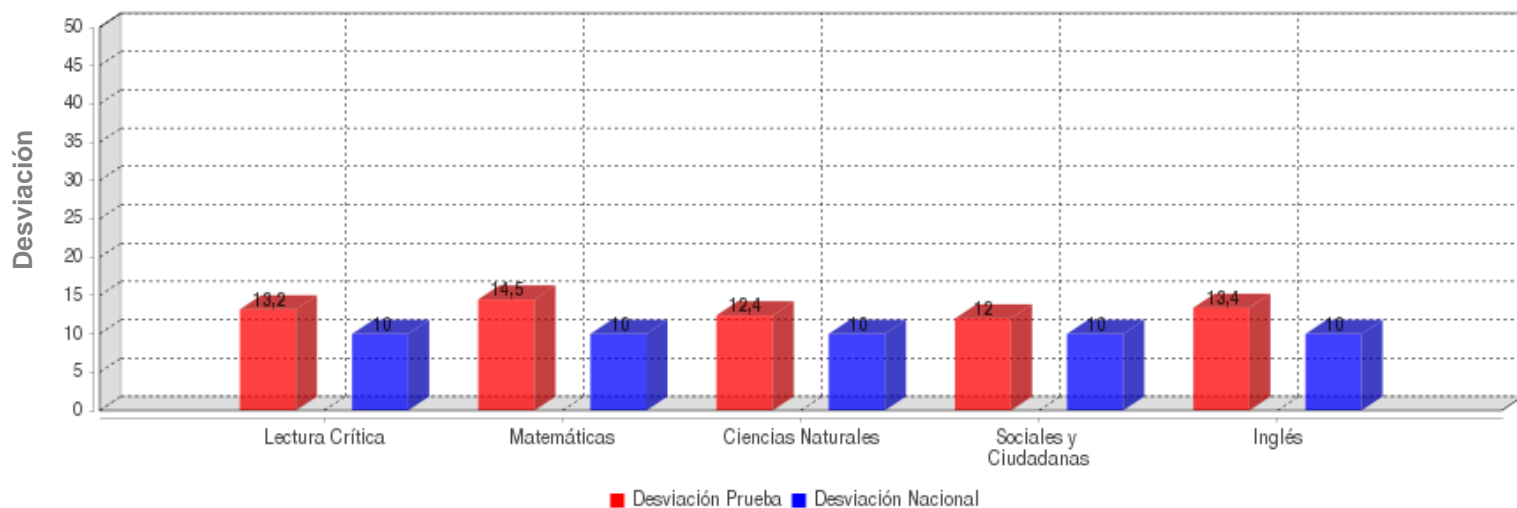

	LECTURA CRÍTICA	MATEMÁTICAS	CIENCIAS NATURALES	SOCIALES Y CIUDADANA	INGLÉS
DESVIACIÓN	13.2	14.5	12.4	12.0	13.4
DESV. NACIONAL	10.0	10.0	10.0	10.0	10.0

GRAFICOS COMPARATIVOS

INSTITUCIÓN: I. E. NORMAL SUPERIOR DE SINCELEJO VESPERTINA
PRUEBA: MI META ES SABER 7-15-03

CIUDAD: SINCELEJO
FECHA: OCTUBRE 29 DE 2015

MÁXIMOS Y MÍNIMOS

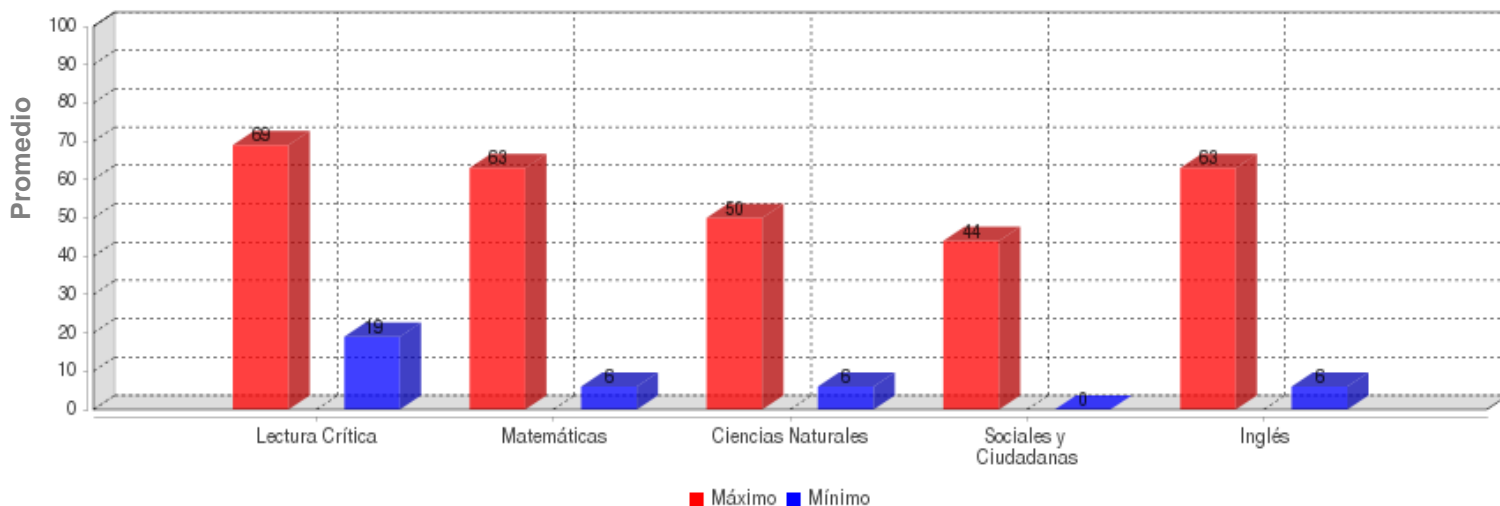

	LECTURA CRÍTICA	MATEMÁTICAS	CIENCIAS NATURALES	SOCIALES Y CIUDADANA	INGLÉS
MÁXIMO	69.0	63.0	50.0	44.0	63.0
MÍNIMO	19.0	6.0	6.0	0.0	6.0

PROMEDIOS ASIGNATURAS

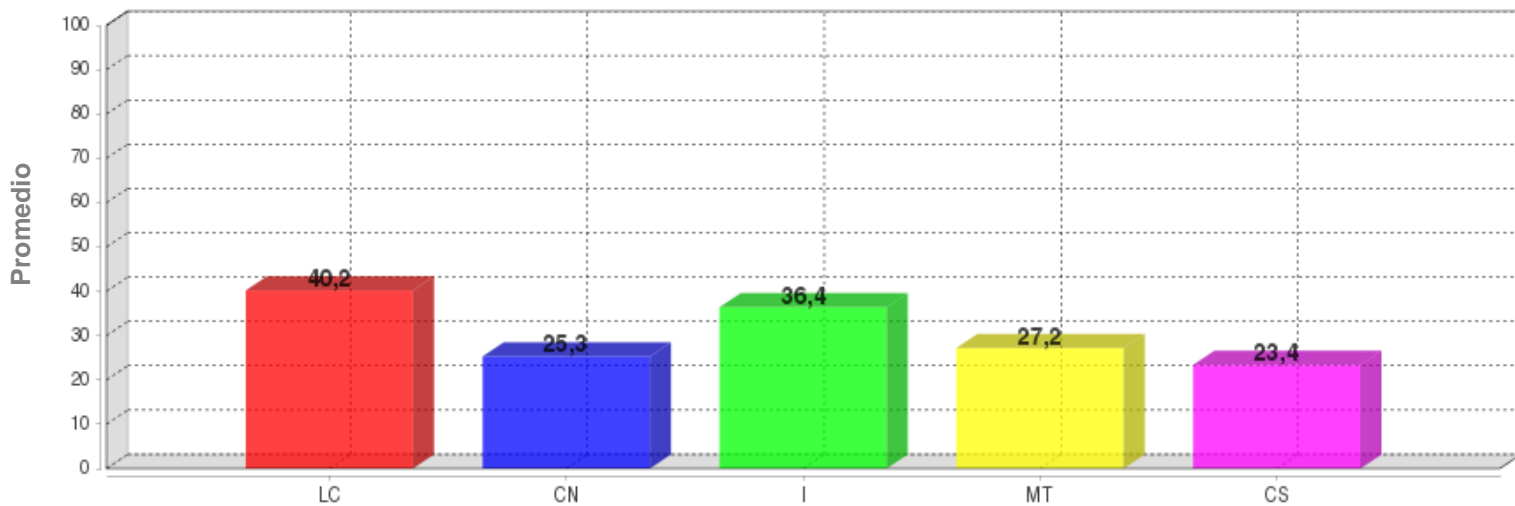

	LC	CN	I	MT	CS
PROMEDIO	40.2	25.3	36.4	27.2	23.4

DISTRIBUCIÓN DE ESTUDIANTES POR NIVELES DE COMPONENTES

INGLÉS - INGLÉS

AVISOS

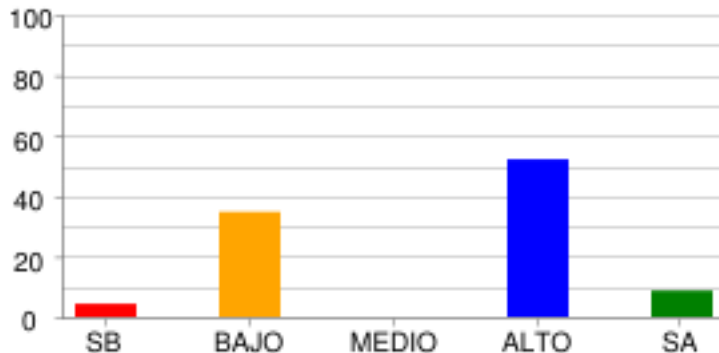

	SB	BAJO	MEDIO	ALTO	SA
% Estudiantes	4.35%	34.78%	0.0%	52.17%	8.7%
# Estudiantes	1	8	0	12	2

COMPLETAR TEXTOS

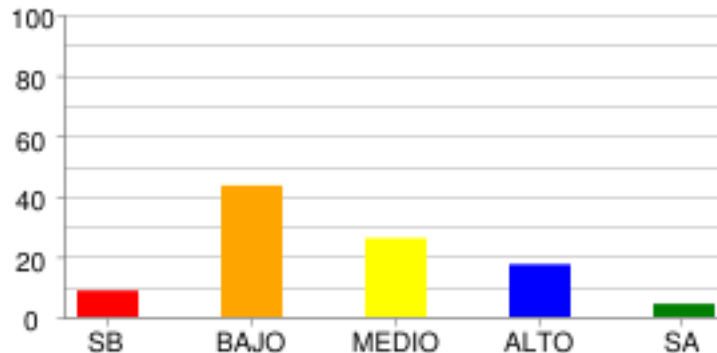

	SB	BAJO	MEDIO	ALTO	SA
% Estudiantes	8.7%	43.48%	26.09%	17.39%	4.35%
# Estudiantes	2	10	6	4	1

COMUNICACIÓN

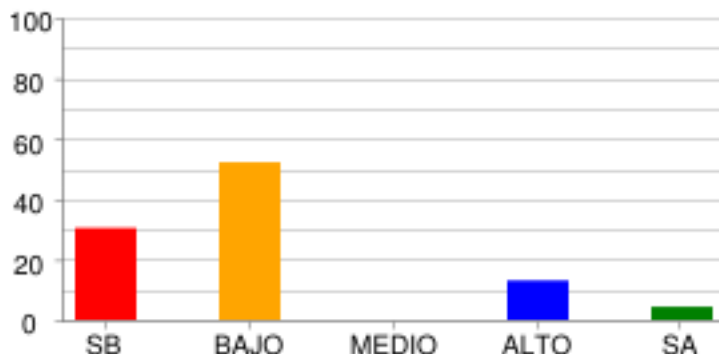

	SB	BAJO	MEDIO	ALTO	SA
% Estudiantes	30.43%	52.17%	0.0%	13.04%	4.35%
# Estudiantes	7	12	0	3	1

VOCABULARIO

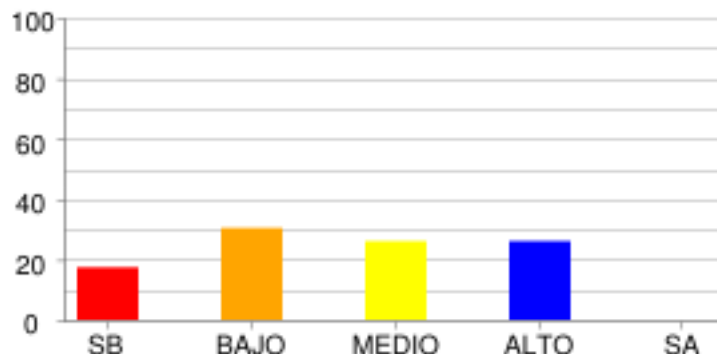

	SB	BAJO	MEDIO	ALTO	SA
% Estudiantes	17.39%	30.43%	26.09%	26.09%	0.0%
# Estudiantes	4	7	6	6	0

LECTURA CRÍTICA - LECTURA CRÍTICA

ARTICULACIÓN DE LAS PARTES DEL TEXTO PARA DARLE SENTIDO GLOBAL.

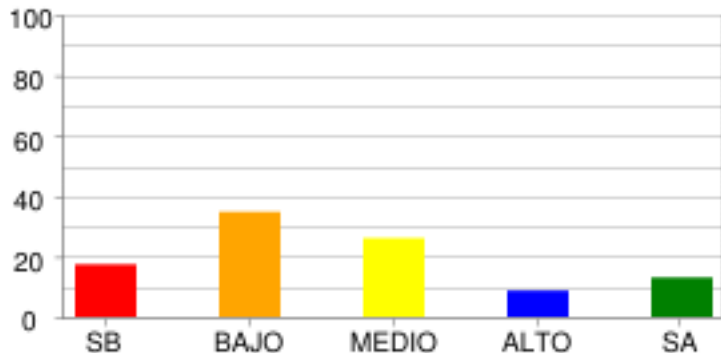

	SB	BAJO	MEDIO	ALTO	SA
% Estudiantes	17.39%	34.78%	26.09%	8.7%	13.04%
# Estudiantes	4	8	6	2	3

IDENTIFICACIÓN DE LOS CONTENIDOS EXPLÍCITOS.

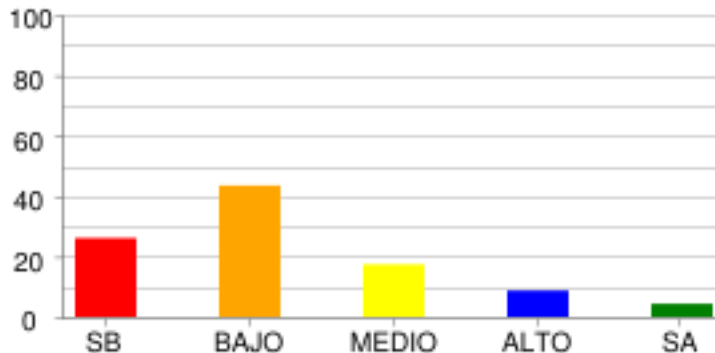

	SB	BAJO	MEDIO	ALTO	SA
% Estudiantes	26.09%	43.48%	17.39%	8.7%	4.35%
# Estudiantes	6	10	4	2	1

REFLEXIÓN Y EVALUACIÓN DEL CONTENIDO DE LOS TEXTOS.

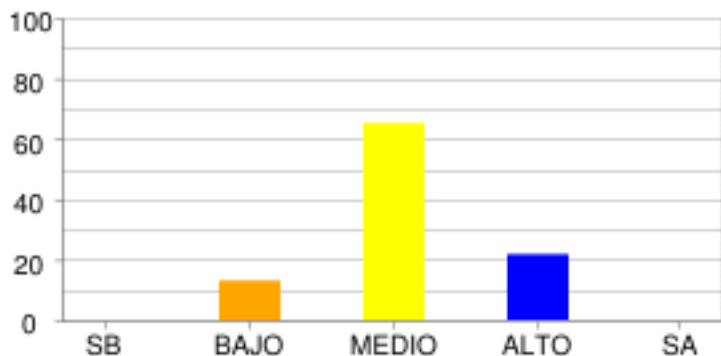

	SB	BAJO	MEDIO	ALTO	SA
% Estudiantes	0.0%	13.04%	65.22%	21.74%	0.0%
# Estudiantes	0	3	15	5	0

MATEMÁTICAS - MATEMÁTICAS

ALEATORIO

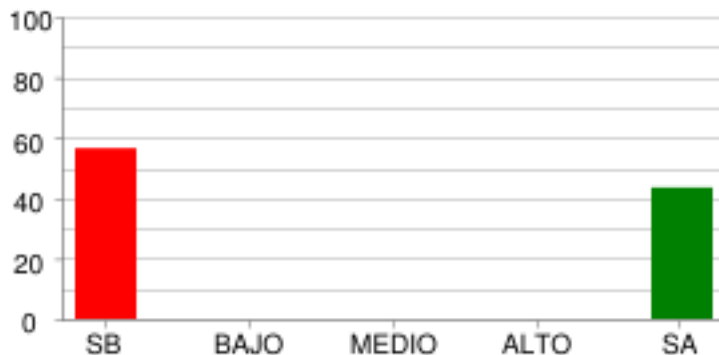

	SB	BAJO	MEDIO	ALTO	SA
% Estudiantes	56.52%	0.0%	0.0%	0.0%	43.48%
# Estudiantes	13	0	0	0	10

GEOMÉTRICO - MÉTRICO

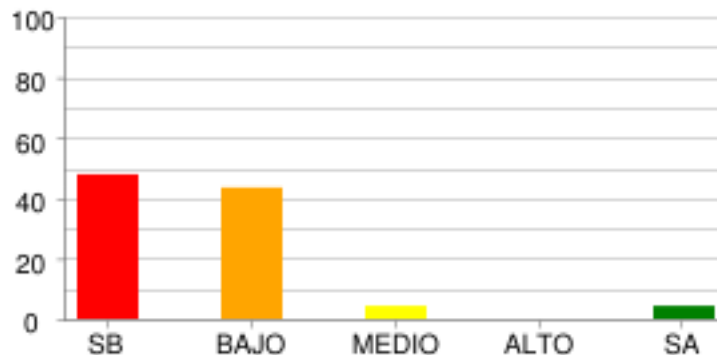

	SB	BAJO	MEDIO	ALTO	SA
% Estudiantes	47.83%	43.48%	4.35%	0.0%	4.35%
# Estudiantes	11	10	1	0	1

NUMÉRICO - VARIACIONAL

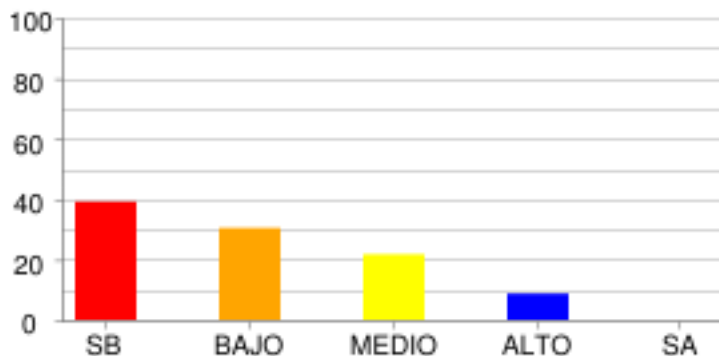

	SB	BAJO	MEDIO	ALTO	SA
% Estudiantes	39.13%	30.43%	21.74%	8.7%	0.0%
# Estudiantes	9	7	5	2	0

CIENCIAS NATURALES - CIENCIAS NATURALES

CIENCIA, TECNOLOGÍA Y SOCIEDAD

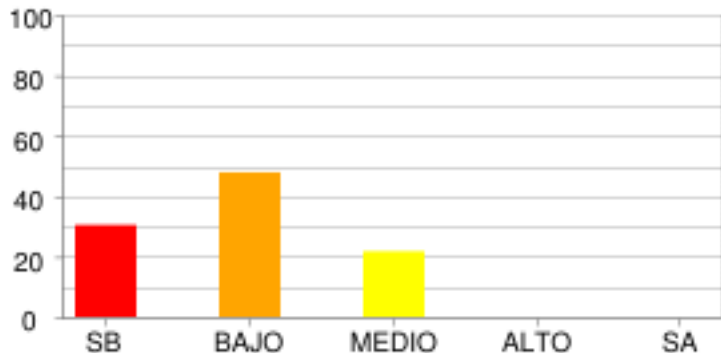

	SB	BAJO	MEDIO	ALTO	SA
% Estudiantes	30.43%	47.83%	21.74%	0.0%	0.0%
# Estudiantes	7	11	5	0	0

ENTORNO FÍSICO

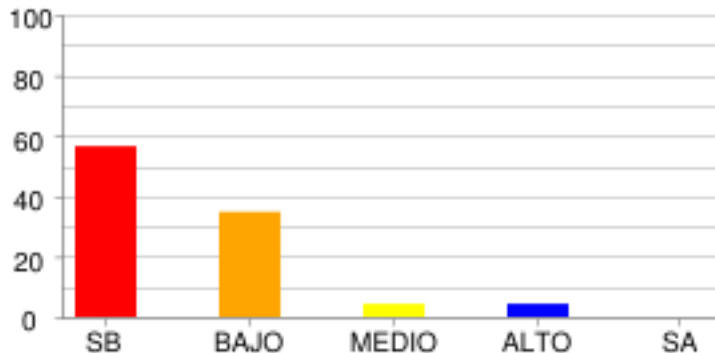

	SB	BAJO	MEDIO	ALTO	SA
% Estudiantes	56.52%	34.78%	4.35%	4.35%	0.0%
# Estudiantes	13	8	1	1	0

SOCIALES Y CIUDADANAS - CIENCIAS SOCIALES

COMPETENCIAS CIUDADANAS

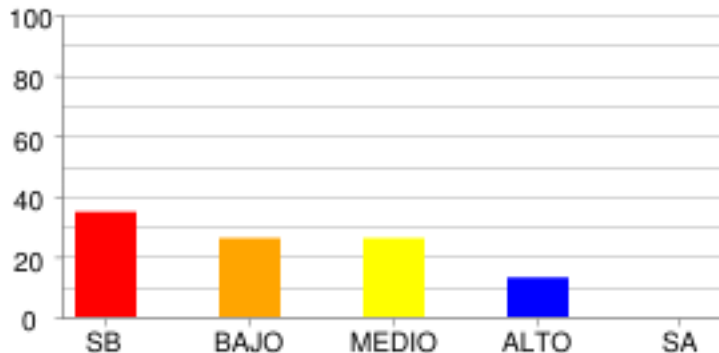

	SB	BAJO	MEDIO	ALTO	SA
% Estudiantes	34.78%	26.09%	26.09%	13.04%	0.0%
# Estudiantes	8	6	6	3	0

EL ESPACIO, EL TERRITORIO, EL AMBIENTE

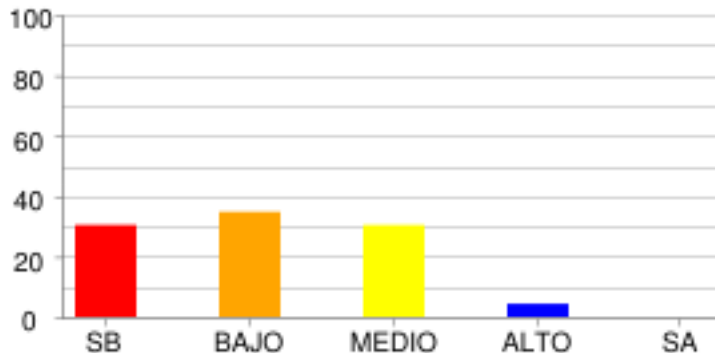

	SB	BAJO	MEDIO	ALTO	SA
% Estudiantes	30.43%	34.78%	30.43%	4.35%	0.0%
# Estudiantes	7	8	7	1	0

EL TIEMPO Y LAS CULTURAS

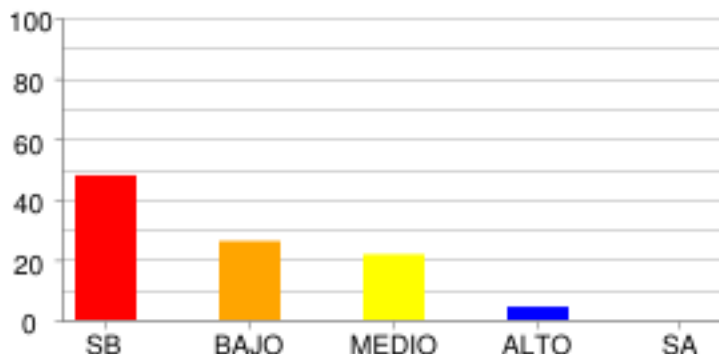

	SB	BAJO	MEDIO	ALTO	SA
% Estudiantes	47.83%	26.09%	21.74%	4.35%	0.0%
# Estudiantes	11	6	5	1	0

PODER, ECONOMÍA Y ORGANIZACIONES SOCIALES

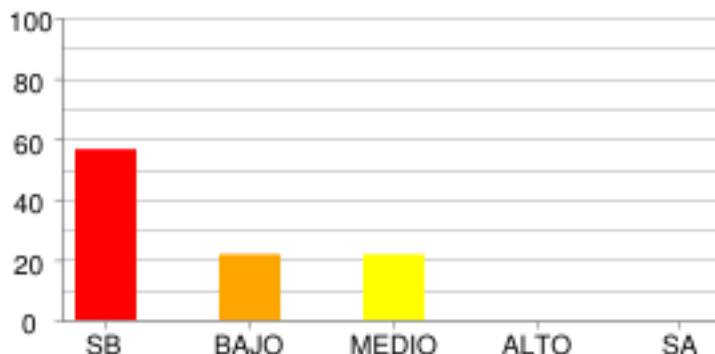

	SB	BAJO	MEDIO	ALTO	SA
% Estudiantes	56.52%	21.74%	21.74%	0.0%	0.0%
# Estudiantes	13	5	5	0	0

DISTRIBUCIÓN DE ESTUDIANTES POR NIVELES DE COMPETENCIA

LECTURA CRÍTICA

ARGUMENTATIVA

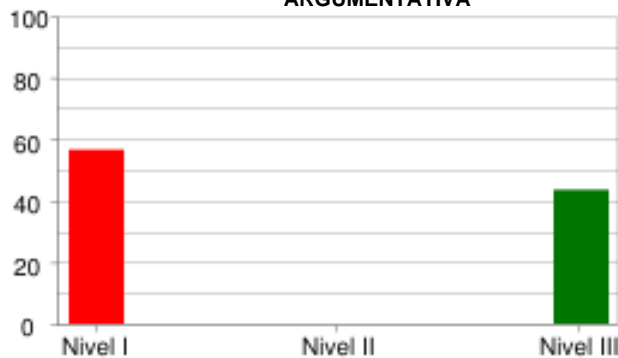

	Nivel I	Nivel II	Nivel III
% Estudiantes	56.52%	0.0%	43.48%
# Estudiantes	13	0	10

INTERPRETATIVA

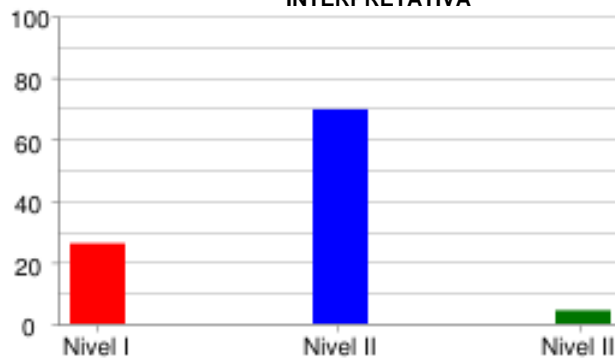

	Nivel I	Nivel II	Nivel III
% Estudiantes	26.09%	69.57%	4.35%
# Estudiantes	6	16	1

PROPOSITIVA

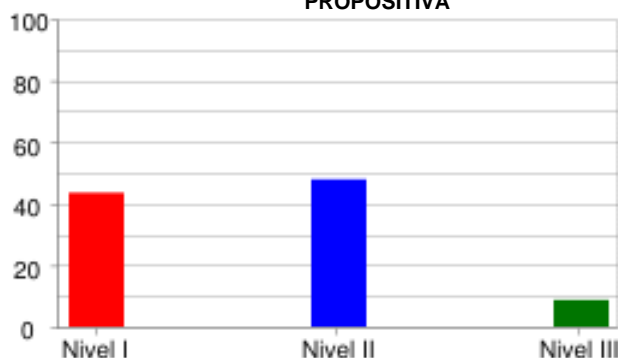

	Nivel I	Nivel II	Nivel III
% Estudiantes	43.48%	47.83%	8.7%
# Estudiantes	10	11	2

MATEMÁTICAS

FORMULACIÓN Y EJECUCIÓN



	Nivel I	Nivel II	Nivel III
% Estudiantes	78.26%	0.0%	21.74%
# Estudiantes	18	0	5

INTERPRETACIÓN Y REPRESENTACIÓN

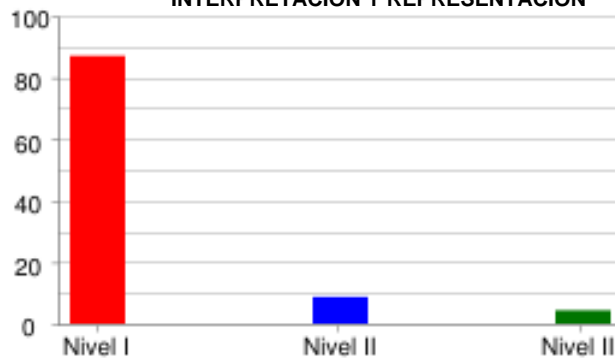

	Nivel I	Nivel II	Nivel III
% Estudiantes	86.96%	8.7%	4.35%
# Estudiantes	20	2	1

RAZONAMIENTO Y ARGUMENTACIÓN



	Nivel I	Nivel II	Nivel III
% Estudiantes	60.87%	34.78%	4.35%
# Estudiantes	14	8	1

CIENCIAS NATURALES

EXPLICACIÓN DE FENÓMENOS

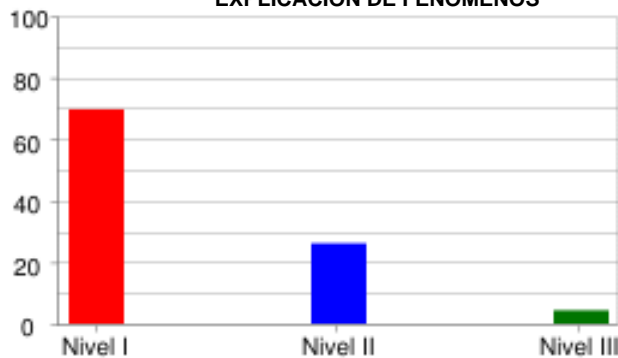

	Nivel I	Nivel II	Nivel III
% Estudiantes	69.57%	26.09%	4.35%
# Estudiantes	16	6	1

INDAGACIÓN

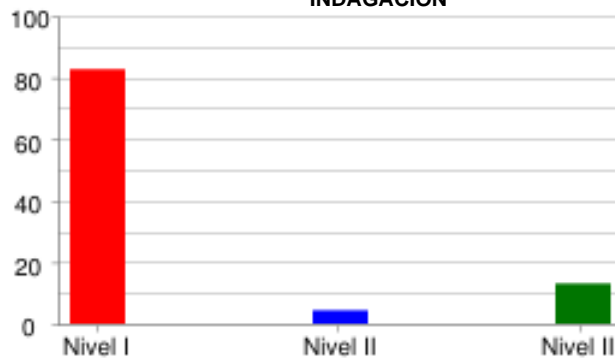

	Nivel I	Nivel II	Nivel III
% Estudiantes	82.61%	4.35%	13.04%
# Estudiantes	19	1	3

USO DEL CONOCIMIENTO CIENTÍFICO

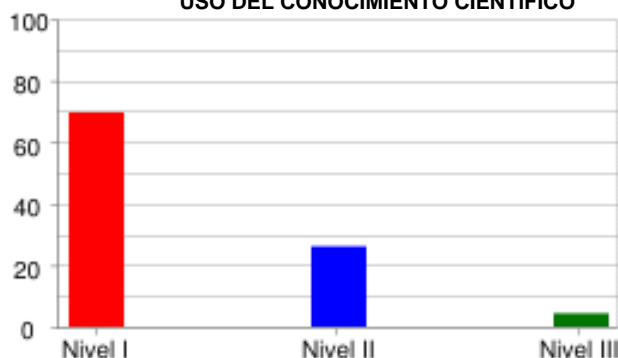

	Nivel I	Nivel II	Nivel III
% Estudiantes	69.57%	26.09%	4.35%
# Estudiantes	16	6	1

SOCIALES Y CIUDADANAS

INTERPRETACIÓN Y ANÁLISIS DE PERSPECTIVAS



	Nivel I	Nivel II	Nivel III
% Estudiantes	95.65%	0.0%	4.35%
# Estudiantes	22	0	1

PENSAMIENTO REFLEXIVO Y SISTÉMICO



	Nivel I	Nivel II	Nivel III
% Estudiantes	69.57%	30.43%	0.0%
# Estudiantes	16	7	0

PENSAMIENTO SOCIAL



	Nivel I	Nivel II	Nivel III
% Estudiantes	69.57%	30.43%	0.0%
# Estudiantes	16	7	0

INGLÉS

LINGÜÍSTICA

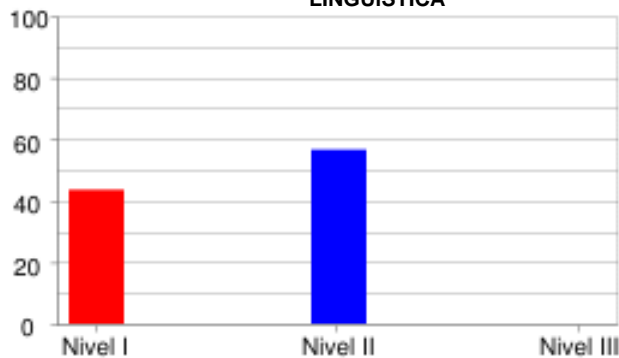

	Nivel I	Nivel II	Nivel III
% Estudiantes	43.48%	56.52%	0.0%
# Estudiantes	10	13	0

PRAGMÁTICA

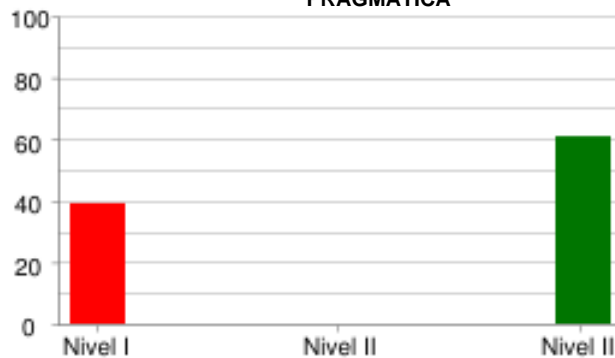

	Nivel I	Nivel II	Nivel III
% Estudiantes	39.13%	0.0%	60.87%
# Estudiantes	9	0	14

SOCIO LINGÜÍSTICA

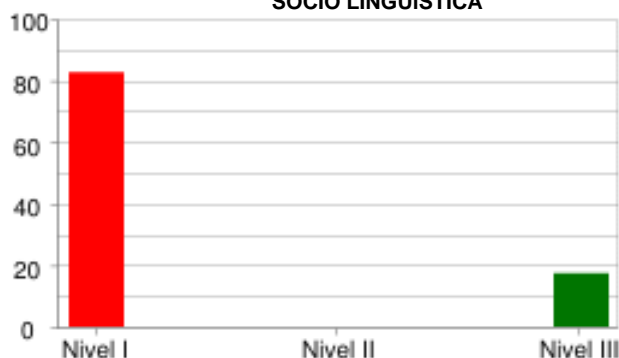

	Nivel I	Nivel II	Nivel III
% Estudiantes	82.61%	0.0%	17.39%
# Estudiantes	19	0	4

PRUEBA: MI META ES SABER 7-15-03
 INSTITUCIÓN: I. E. NORMAL SUPERIOR DE SINCELEJO VESPERTINA

ÁREA: INGLÉS

INFORME DE INDICADORES Y ANÁLISIS DE RESPUESTAS

#	COMPETENCIAS	COMPONENTES	PORCENTAJE									ID	
			A	B	C	D	E	F	G	H	NR		
1	PRAGMATICA	AVISOS	8.7	17.4	73.9	0.0	0.0	0.0	0.0	0.0	0.0	0.0	26.1
2	PRAGMATICA	AVISOS	34.8	43.5	17.4	4.3	0.0	0.0	0.0	0.0	0.0	0.0	56.5
3	PRAGMATICA	AVISOS	30.4	47.8	21.7	0.0	0.0	0.0	0.0	0.0	0.0	0.0	52.2
4	LINGÜÍSTICA	VOCABULARIO	17.4	17.4	17.4	30.4	8.7	8.7	0.0	0.0	0.0	0.0	69.6
5	LINGÜÍSTICA	VOCABULARIO	43.5	17.4	17.4	13.0	4.3	4.3	0.0	0.0	0.0	0.0	56.5
6	LINGÜÍSTICA	VOCABULARIO	17.4	8.7	43.5	8.7	21.7	0.0	0.0	0.0	0.0	0.0	78.3
7	LINGÜÍSTICA	VOCABULARIO	0.0	56.5	17.4	4.3	8.7	13.0	0.0	0.0	0.0	0.0	43.5
8	LINGÜÍSTICA	VOCABULARIO	17.4	13.0	8.7	21.7	21.7	17.4	0.0	0.0	0.0	0.0	91.3
9	SOCIO LINGÜÍSTICA	COMUNICACIÓN	17.4	39.1	39.1	4.3	0.0	0.0	0.0	0.0	0.0	0.0	82.6
10	SOCIO LINGÜÍSTICA	COMUNICACIÓN	47.8	4.3	39.1	8.7	0.0	0.0	0.0	0.0	0.0	0.0	60.9
11	SOCIO LINGÜÍSTICA	COMUNICACIÓN	34.8	26.1	39.1	0.0	0.0	0.0	0.0	0.0	0.0	0.0	65.2
12	LINGÜÍSTICA	COMPLETAR TEXTOS	60.9	26.1	13.0	0.0	0.0	0.0	0.0	0.0	0.0	0.0	73.9
13	LINGÜÍSTICA	COMPLETAR TEXTOS	21.7	39.1	39.1	0.0	0.0	0.0	0.0	0.0	0.0	0.0	60.9
14	LINGÜÍSTICA	COMPLETAR TEXTOS	26.1	52.2	17.4	4.3	0.0	0.0	0.0	0.0	0.0	0.0	82.6
15	LINGÜÍSTICA	COMPLETAR TEXTOS	56.5	34.8	8.7	0.0	0.0	0.0	0.0	0.0	0.0	0.0	43.5
16	LINGÜÍSTICA	COMPLETAR TEXTOS	26.1	30.4	43.5	0.0	0.0	0.0	0.0	0.0	0.0	0.0	73.9

ID	NO ACERTARON LA RESPUESTA CORRECTA
NR	NO RESPONDIO

PRUEBA: MI META ES SABER 7-15-03 ÁREA: **LECTURA CRÍTICA**
 INSTITUCIÓN: I. E. NORMAL SUPERIOR DE SINCELEJO VESPERTINA

INFORME DE INDICADORES Y ANÁLISIS DE RESPUESTAS

#	COMPETENCIAS	COMPONENTES	PORCENTAJE									ID	
			A	B	C	D	E	F	G	H	NR		
17	PROPOSITIVA	ARTICULACIÓN DE LAS PA	30.4	30.4	26.1	13.0	0.0	0.0	0.0	0.0	0.0	0.0	73.9
18	PROPOSITIVA	IDENTIFICACIÓN DE LOS	26.1	34.8	8.7	30.4	0.0	0.0	0.0	0.0	0.0	0.0	65.2
19	INTERPRETATIVA	REFLEXIÓN Y EVALUACIÓN	0.0	0.0	65.2	34.8	0.0	0.0	0.0	0.0	0.0	0.0	34.8
20	INTERPRETATIVA	REFLEXIÓN Y EVALUACIÓN	91.3	0.0	0.0	8.7	0.0	0.0	0.0	0.0	0.0	0.0	8.7
21	INTERPRETATIVA	REFLEXIÓN Y EVALUACIÓN	0.0	0.0	56.5	43.5	0.0	0.0	0.0	0.0	0.0	0.0	100.0
22	INTERPRETATIVA	IDENTIFICACIÓN DE LOS	39.1	21.7	34.8	4.3	0.0	0.0	0.0	0.0	0.0	0.0	65.2
23	INTERPRETATIVA	IDENTIFICACIÓN DE LOS	47.8	21.7	30.4	0.0	0.0	0.0	0.0	0.0	0.0	0.0	69.6
24	INTERPRETATIVA	IDENTIFICACIÓN DE LOS	0.0	21.7	21.7	56.5	0.0	0.0	0.0	0.0	0.0	0.0	78.3
25	ARGUMENTATIVA	ARTICULACIÓN DE LAS PA	21.7	13.0	21.7	43.5	0.0	0.0	0.0	0.0	0.0	0.0	56.5
26	PROPOSITIVA	ARTICULACIÓN DE LAS PA	43.5	26.1	17.4	13.0	0.0	0.0	0.0	0.0	0.0	0.0	73.9
27	PROPOSITIVA	ARTICULACIÓN DE LAS PA	52.2	8.7	26.1	13.0	0.0	0.0	0.0	0.0	0.0	0.0	47.8
28	INTERPRETATIVA	REFLEXIÓN Y EVALUACIÓN	21.7	43.5	21.7	13.0	0.0	0.0	0.0	0.0	0.0	0.0	56.5
29	INTERPRETATIVA	ARTICULACIÓN DE LAS PA	30.4	8.7	17.4	43.5	0.0	0.0	0.0	0.0	0.0	0.0	82.6
30	INTERPRETATIVA	REFLEXIÓN Y EVALUACIÓN	8.7	8.7	82.6	0.0	0.0	0.0	0.0	0.0	0.0	0.0	17.4
31	PROPOSITIVA	REFLEXIÓN Y EVALUACIÓN	8.7	30.4	34.8	26.1	0.0	0.0	0.0	0.0	0.0	0.0	69.6
32	INTERPRETATIVA	REFLEXIÓN Y EVALUACIÓN	21.7	21.7	13.0	43.5	0.0	0.0	0.0	0.0	0.0	0.0	56.5

ID	NO ACERTARON LA RESPUESTA CORRECTA
NR	NO RESPONDIO

PRUEBA: MI META ES SABER 7-15-03 ÁREA: **SOCIALES Y CIUDADANAS**
 INSTITUCIÓN: I. E. NORMAL SUPERIOR DE SINCELEJO VESPERTINA

INFORME DE INDICADORES Y ANÁLISIS DE RESPUESTAS

#	COMPETENCIAS	COMPONENTES	PORCENTAJE									ID	
			A	B	C	D	E	F	G	H	NR		
65	PENSAMIENTO REFLEXIVO	EL ESPACIO, EL TERRITO	43.5	13.0	26.1	13.0	0.0	0.0	0.0	0.0	0.0	0.0	56.5
66	PENSAMIENTO REFLEXIVO	EL ESPACIO, EL TERRITO	13.0	39.1	34.8	8.7	0.0	0.0	0.0	0.0	0.0	0.0	60.9
67	INTERPRETACIÓN Y ANÁLI	PODER, ECONOMÍA Y ORGA	13.0	21.7	47.8	13.0	0.0	0.0	0.0	0.0	0.0	0.0	87.0
68	INTERPRETACIÓN Y ANÁLI	PODER, ECONOMÍA Y ORGA	21.7	30.4	21.7	21.7	0.0	0.0	0.0	0.0	0.0	0.0	78.3
69	PENSAMIENTO SOCIAL	EL TIEMPO Y LAS CULTUR	26.1	34.8	21.7	13.0	0.0	0.0	0.0	0.0	0.0	0.0	78.3
70	PENSAMIENTO SOCIAL	EL TIEMPO Y LAS CULTUR	26.1	17.4	39.1	13.0	0.0	0.0	0.0	0.0	0.0	0.0	82.6
71	INTERPRETACIÓN Y ANÁLI	COMPETENCIAS CIUDADANA	13.0	43.5	21.7	17.4	0.0	0.0	0.0	0.0	0.0	0.0	82.6
72	INTERPRETACIÓN Y ANÁLI	COMPETENCIAS CIUDADANA	26.1	13.0	43.5	13.0	0.0	0.0	0.0	0.0	0.0	0.0	56.5
73	PENSAMIENTO SOCIAL	EL TIEMPO Y LAS CULTUR	21.7	26.1	34.8	13.0	0.0	0.0	0.0	0.0	0.0	0.0	65.2
74	PENSAMIENTO REFLEXIVO	EL TIEMPO Y LAS CULTUR	34.8	30.4	8.7	21.7	0.0	0.0	0.0	0.0	0.0	0.0	91.3
75	INTERPRETACIÓN Y ANÁLI	EL ESPACIO, EL TERRITO	17.4	21.7	43.5	13.0	0.0	0.0	0.0	0.0	0.0	0.0	87.0
76	PENSAMIENTO SOCIAL	EL ESPACIO, EL TERRITO	26.1	13.0	39.1	17.4	0.0	0.0	0.0	0.0	0.0	0.0	87.0
77	PENSAMIENTO REFLEXIVO	PODER, ECONOMÍA Y ORGA	39.1	34.8	8.7	13.0	0.0	0.0	0.0	0.0	0.0	0.0	91.3
78	PENSAMIENTO REFLEXIVO	PODER, ECONOMÍA Y ORGA	21.7	26.1	34.8	13.0	0.0	0.0	0.0	0.0	0.0	0.0	78.3
79	INTERPRETACIÓN Y ANÁLI	COMPETENCIAS CIUDADANA	26.1	39.1	21.7	8.7	0.0	0.0	0.0	0.0	0.0	0.0	78.3
80	PENSAMIENTO SOCIAL	COMPETENCIAS CIUDADANA	34.8	30.4	17.4	13.0	0.0	0.0	0.0	0.0	0.0	0.0	65.2

ID	NO ACERTARON LA RESPUESTA CORRECTA
NR	NO RESPONDIO