

INFORME DE ASIGNATURAS (GENERAL)

INSTITUCIÓN: I. E. NORMAL SUPERIOR DE SINCELEJO
PRUEBA: MI META ES SABER 7-15-03

CIUDAD: SINCELEJO
FECHA: 29 / OCTUBRE / 2015

GRUPO	NOMBRE	PUESTO				NÚCLEO COMÚN				
		CAT	PROMEDIO	GRA	GRU	ALC	AMT	ACN	ASC	AI
7°1	TOSCANO MENDEZ ROBERT JOSE	S	298	1	1	69	63	56	56	44
7°1	MARTINEZ PEDROZA ARANTXA	S	278	2	2	63	44	63	44	81
7°1	GIL RUIZ LINA MARIA	S	273	3	3	63	44	38	69	69
7°1	OYOLA VEGA DANIELA	M	242	4	4	50	19	63	63	44
7°2	GARAY CARMONA ISABELLA MARIA	M	234	5	1	56	38	56	38	44
7°1	CHAVEZ GALVIS JHONATAN STEVEN	M	232	6	5	50	38	50	44	56
7°2	BERTEL LOPEZ JOHANY ANDRES	M	232	7	2	63	44	31	44	56
7°7	MUÑOZ MONZON THURY LORETH	M	232	8	1	50	38	56	38	56
7°1	BARRETO PEREZ LAUREN SOFIA	M	218	9	6	38	44	38	44	75
7°4	LOPEZ ARRIETA VANESSA ISABEL	M	215	10	1	50	38	38	50	31
7°4	RUIZ VASQUEZ MARIA CAMILA	M	214	11	2	50	50	25	50	31
7°7	HERNANDEZ MERCADO PEDRO LUIS	M	213	12	2	44	44	44	44	25
7°1	PEREZ PORTACIO ANGIE SOFIA	M	211	13	7	63	38	25	38	56
7°7	ORTIZ MESA ROSA MARIA	M	211	14	3	44	44	38	38	56
7°8	ATENCIO BERRIO LUIS EDUARDO	M	208	15	1	44	44	44	38	31
7°1	DIAZ MESTRA GERMAN ANDRES	M	208	16	8	63	25	44	25	69
7°2	JIMENEZ QUINTERO MARIA JOSE	M	205	17	3	56	25	38	38	63
7°6	ARGUMEDO RODRIGUEZ MARIA ALEJANDRA	M	203	18	1	50	44	44	13	75
7°1	MONTERROZA OTERO CAROLAY	M	199	19	9	56	31	31	38	50
7°1	PEREZ ALVAREZ JANY LUCIA	M	198	20	10	56	31	31	31	69
7°2	GONZALEZ PAYARES DANNA VALENTINA	M	198	21	4	44	44	38	31	44
7°4	JIMENEZ GAMARRA SARETH VANESSA	M	196	22	3	38	56	19	38	56
7°1	LOPEZ GUERRA MICHEL ANDREA	M	194	23	11	38	31	38	38	69
7°2	NAVARRO GOMEZ JHON MARIO	M	193	24	5	50	38	25	38	50

INFORME DE ASIGNATURAS (GENERAL)

INSTITUCIÓN: I. E. NORMAL SUPERIOR DE SINCELEJO
PRUEBA: MI META ES SABER 7-15-03

CIUDAD: SINCELEJO
FECHA: 29 / OCTUBRE / 2015

GRUPO	NOMBRE	PUESTO				NÚCLEO COMÚN				
		CAT	PROMEDIO	GRA	GRU	ALC	AMT	ACN	ASC	AI
7°6	RUIZ ROSA JAIRO ANDRES	M	193	25	2	44	38	38	31	50
7°1	ESQUIVEL CASTELLANO VALERIA	M	192	26	12	56	31	44	25	31
7°1	RANGEL ESCOBAR ADRIANA MARCELA	M	192	27	13	56	31	31	25	69
7°3	RODELO ZARZA MARIA BERNARDA	M	191	28	1	38	38	44	31	44
7°4	CONTRERAS CAMPO GABRIELA	M	191	29	4	19	44	44	44	44
7°7	GOMEZ RUIZ RICARDO ANDRES	M	191	30	4	63	31	19	38	44
7°1	OLIVERA MADERA ALEXANDRA	M	190	31	14	44	25	25	50	63
7°1	SIERRA ANILLO JEAN LUCAS	M	190	32	15	38	31	25	50	63
7°3	BANQUET SALAZAR JONATHAN DAVID	M	190	33	2	50	44	25	31	44
7°8	PEREZ SAYAS MARIA CAMILA	M	190	34	2	50	50	19	31	44
7°6	BARBOZA AVILEZ DARIANA ANDREA	M	189	35	3	38	44	38	25	56
7°7	ALVAREZ OVIEDO SEBASTIAN ARTURO	M	188	36	5	56	38	31	25	38
7°5	BELTRAN BUELVAS DAYLYNN MARIA	M	187	37	1	50	19	38	38	50
7°3	RODRIGUEZ MARTINEZ ERIKA	M	186	38	3	25	44	38	44	31
7°3	EZQUEDA VARGAS ANDREA MARCELA	M	185	39	4	31	25	56	38	31
7°1	FLOREZ BERTEL YINETH SARET	M	185	40	16	38	25	38	38	63
7°2	BAENA VERGARA JESUS DAVID	M	184	41	6	31	38	38	38	44
7°1	SIERRA SANTODOMINGO SHIRLEY	M	183	42	17	31	31	44	38	44
7°5	BURGOS MENDOZA NATALIA	M	183	43	2	50	25	25	44	44
7°1	CONTRERAS MARTINEZ JUAN DAVID	M	182	44	18	31	56	25	31	44
7°3	FERNANDEZ VERGARA KEREN ESTHER	M	182	45	5	31	56	31	31	25
7°1	CRUZ CHAMORRO MARIA CLAUDIA	M	181	46	19	38	25	56	25	38
7°1	AMAYA CONTRERAS STEFANY PAOLA	M	178	47	20	38	44	25	31	50
7°7	ÑESCO HERNANDEZ JOSEPH DAVID	M	178	48	6	44	31	50	13	50

INFORME DE ASIGNATURAS (GENERAL)

INSTITUCIÓN: I. E. NORMAL SUPERIOR DE SINCELEJO
PRUEBA: MI META ES SABER 7-15-03

CIUDAD: SINCELEJO
FECHA: 29 / OCTUBRE / 2015

GRUPO	NOMBRE	PUESTO				NÚCLEO COMÚN				
		CAT	PROMEDIO	GRA	GRU	ALC	AMT	ACN	ASC	AI
7°1	AYALA ACOSTA EVA SANDRITH	M	177	49	21	31	19	38	44	63
7°1	CAMPO MONTES JULIANA	M	176	50	22	31	25	63	19	44
7°1	CARRASCAL OROZCO LIANETH	M	176	51	23	50	25	38	25	44
7°7	ALMANZA MARTINEZ JORGE LUIS	M	176	52	7	63	25	31	19	44
7°4	PATERNINA MORALES MARIA PAULA	M	176	53	5	31	44	31	38	25
7°1	FIGUEROA CRUZ LUISA FERNANDA	M	174	54	24	38	50	19	25	56
7°5	GONZALEZ OROZCO EMANUEL	M	174	55	3	44	38	25	31	38
7°2	JARABA CASTRO MARIA DANIELA	M	172	56	7	44	25	25	38	50
7°2	REYES CASTILLO DAYANA VANESSA	M	172	57	8	44	13	44	31	50
7°8	MENDOZA MERCADO FARID ALBERTO	M	172	58	3	25	31	38	38	50
7°7	LIDUEÑA YENERIS VALENTINA	M	171	59	8	69	13	31	25	31
7°2	BETIN ARIAS LLINYI YULIET	M	170	60	9	38	19	38	38	44
7°1	PEÑAFIEL ALVAREZ ARLENYS	M	169	61	25	38	31	38	25	44
7°6	OSORIO GARCIA LUIS JAVIER	M	169	62	4	19	44	25	44	44
7°4	TEHERAN LAZARO ANDRES FELIPE	M	169	63	6	25	50	44	19	25
7°8	CERVANTES GOMEZ YULIETH VANESA	M	169	64	4	31	38	25	44	25
7°2	CASTRO PERNA SAMUEL DAVID	M	168	65	10	25	31	44	25	63
7°1	RODRIGUEZ CONTRERAS WENDY PAOLA	M	167	66	26	44	25	38	25	38
7°6	CANCHANO ARIZA ISAAC DAVID	M	167	67	5	44	38	31	13	56
7°7	JIMENEZ AVILA VALERIA	M	167	68	9	44	25	38	19	56
7°7	TAPIAS RODRIGUEZ VANESSA ISABEL	M	165	69	10	19	13	63	38	31
7°3	HIDALGO LORDUY JOSE RICARDO	M	165	70	6	19	44	38	25	50
7°7	GARAY SIERRA TANIA YULIETH	M	165	71	11	38	13	31	44	50
7°4	RAMOS DIAZ MARIA ANGELICA	M	163	72	7	31	31	38	31	31

INFORME DE ASIGNATURAS (GENERAL)

INSTITUCIÓN: I. E. NORMAL SUPERIOR DE SINCELEJO
PRUEBA: MI META ES SABER 7-15-03

CIUDAD: SINCELEJO
FECHA: 29 / OCTUBRE / 2015

GRUPO	NOMBRE	PUESTO				NÚCLEO COMÚN				
		CAT	PROMEDIO	GRA	GRU	ALC	AMT	ACN	ASC	AI
7°7	RUIZ SALCEDO JUAN PABLO	M	163	73	12	31	13	31	56	31
7°2	BLANCO PABUENA DENIS VALERIA	M	162	74	11	38	44	25	19	44
7°7	MARTINEZ SUAREZ RITA MARCELA	M	162	75	13	38	31	38	25	25
7°8	ALVAREZ CASTRO MARIA PAULA	M	162	76	5	38	31	38	25	25
7°5	MARIN SOTO DASNELIS DEL CARMEN	M	161	77	4	44	31	31	19	44
7°7	PEÑA NUÑEZ YOLEIDYS ESTELLA	M	161	78	14	50	19	25	31	44
7°1	BERTEL MENDEZ GISSEL YANINA	M	160	79	27	38	38	25	25	38
7°2	CARDENAS BEDOYA SCHAROL SANDRIT	M	160	80	12	25	19	44	38	38
7°5	RUIZ CASTRO JOSE DAVID	M	160	81	5	38	31	19	38	38
7°7	MURILLO VILLALBA JULEISY ANDREA	M	160	82	15	25	19	38	38	56
7°6	OYOLA DIAZ DAYANA SOFIA	M	159	83	6	31	13	44	31	56
7°8	VERGARA CALLE LUIS ENRIQUE	M	158	84	6	56	25	31	19	19
7°4	GIL CONTRERAS NICOLL VANESSA	M	157	85	8	19	31	44	38	13
7°7	OSPINO ROMERO CARLOS ANDRES	M	157	86	16	44	44	19	25	13
7°6	MARTINEZ ROSARIO VANESSA MARIA	M	157	87	7	25	44	19	31	50
7°7	ARRIETA BETTIN MAITE SOFIA	M	156	88	17	44	19	31	31	31
7°8	CARDENAS MARQUEZ DIANETH PAOLA	M	156	89	7	31	50	25	25	13
7°1	PATERNINA VERGARA WILSON ANDRES	M	155	90	28	38	38	25	19	44
7°2	SALCEDO ROMERO MIGUEL ANTONIO	M	155	91	13	38	19	44	25	25
7°6	PEREZ SALCEDO EDGAR DE JESUS	M	155	92	8	44	25	44	13	25
7°7	SIERRA TOVAR YULIANA INES	M	155	93	18	19	13	56	38	25
7°2	BARRIOS TORREJANO EDER YESID	M	154	94	14	25	25	25	44	44
7°8	MEZA MENDOZA JONAS	M	153	95	8	38	38	19	25	38
7°7	BETTIN PEREZ AKANE DAYANA	M	153	96	19	38	44	25	19	19

INFORME DE ASIGNATURAS (GENERAL)

INSTITUCIÓN: I. E. NORMAL SUPERIOR DE SINCELEJO
PRUEBA: MI META ES SABER 7-15-03

CIUDAD: SINCELEJO
FECHA: 29 / OCTUBRE / 2015

GRUPO	NOMBRE	PUESTO				NÚCLEO COMÚN				
		CAT	PROMEDIO	GRA	GRU	ALC	AMT	ACN	ASC	AI
7°2	TUIRAN SANCHEZ VALENTINA	M	152	97	15	50	25	25	19	38
7°5	PADILLA CHAMORRO GREY PAOLA	M	152	98	6	31	38	25	25	38
7°5	BEJARANO OVIEDO MARIA FERNANDA	M	151	99	7	31	31	25	25	56
7°6	BENITEZ SANTOS MARIA JOSE	M	151	100	9	31	31	31	25	38
7°6	GARAY RUIZ ADRIANA MARCELA	M	151	101	10	31	25	31	31	38
7°7	ARIAS CONTRERAS ADY JUDITH	M	151	102	20	31	31	31	25	38
7°1	OZUNA TUIRAN YULIANA ANDREA	M	149	103	29	38	25	25	31	31
7°4	SUAREZ ACOSTA ANGIE MILENA	M	149	104	9	56	19	19	31	13
7°7	DIAZ LOPEZ YARICEL	M	149	105	21	38	6	56	25	13
7°2	SIERRA TAMARA MARIA JOSE	M	147	106	16	19	19	50	25	44
7°5	LIDUEÑA SIERRA YEIDIS ISABEL	M	147	107	8	19	25	19	50	44
7°8	AGUIRRE PADILLA ROSANGELA	M	147	108	9	44	31	13	25	44
7°3	LUNA PEREZ MARIA CAMILA	M	147	109	7	44	25	25	25	25
7°8	CHICA RIOS CRISTO DE JESUS	M	147	110	10	31	38	6	44	25
7°8	CUELLO FLOREZ MARIA CECILIA	M	147	111	11	38	25	25	31	25
7°2	GARAY CARMONA MARIA CAMILA	M	147	112	17	31	25	25	25	63
7°4	MARTINEZ DIAZ MARIA VALENTINA	M	146	113	10	25	31	25	31	44
7°5	SOLAR BARRETO GERALDINNE	M	146	114	9	13	44	19	38	38
7°3	SALAZAR VILLALBA KAROLAY	M	146	115	8	19	25	38	38	19
7°4	MONTES PEDROZA LINA LUCIA	M	145	116	11	31	38	25	19	38
7°5	GUTIERREZ CUJIA EFRAIN ANDRES	M	145	117	10	19	31	44	19	38
7°5	HERNANDEZ BENITEZ MARIA JOSE	M	145	118	11	31	13	31	38	38
7°6	PARRA OROZCO EDITA ROSA	M	145	119	11	44	31	31	13	19
7°2	CAMPO MENDEZ MARIA CLAUDIA	M	144	120	18	25	25	31	31	38

INFORME DE ASIGNATURAS (GENERAL)

INSTITUCIÓN: I. E. NORMAL SUPERIOR DE SINCELEJO
PRUEBA: MI META ES SABER 7-15-03

CIUDAD: SINCELEJO
FECHA: 29 / OCTUBRE / 2015

GRUPO	NOMBRE	PUESTO				NÚCLEO COMÚN				
		CAT	PROMEDIO	GRA	GRU	ALC	AMT	ACN	ASC	AI
7°5	GOMEZ SANTOS KATHERIN VANESSA	M	144	121	12	25	31	31	25	38
7°3	NOVOA TORRES FABIAN ANDRES	M	143	122	9	31	31	31	25	19
7°8	PEÑATE BENITEZ DAIRO ANTONIO	M	143	123	12	13	25	13	63	31
7°4	BELLO LOPEZ ORLANDO JOSE	M	143	124	12	13	25	38	31	50
7°1	BALDOVINO HOYOS SANDY MARCELA	M	142	125	30	44	6	50	13	31
7°7	MARTINEZ ALMARIO KAREN LORENA	M	142	126	22	31	25	31	19	50
7°2	CACERES OVIEDO GABRIELA YORLEY	M	141	127	19	38	25	25	13	63
7°3	MARTINEZ RUIZ VALENTINA	M	141	128	10	13	44	19	25	63
7°7	VILORIA RAMOS MARIA CAMILA	M	141	129	23	13	38	25	25	63
7°1	MESTRA PEÑATE JORGE ALFONSO	M	140	130	31	38	25	25	19	44
7°8	TERAN HERNANDEZ KATY MARCELA	M	140	131	13	38	31	19	19	44
7°1	VERGARA POLO MARIA FERNANDA	M	140	132	32	31	13	31	38	25
7°5	HERNANDEZ RODRIGUEZ ISAAC DAVID	M	140	133	13	38	31	25	19	25
7°1	CASTILLO MARQUEZ HILDA MARIA	M	140	134	33	38	31	19	31	6
7°2	SERPA NOVOA NILSON JAVIER	M	139	135	20	25	31	19	31	44
7°4	POMARES GUERRA MELISSA ANDREA	M	139	136	13	31	19	31	31	25
7°3	FUENTES HERAZO BRANDON ANDRES	M	138	137	11	38	13	13	31	75
7°3	SIERRA PADILLA VANESA CAROLINA	M	138	138	12	38	25	13	25	56
7°4	VELASQUEZ LOPEZ WENDY PAOLA	M	138	139	14	38	25	19	19	56
7°5	PAYARES MESA MARIA JOSE	M	138	140	14	44	19	19	25	38
7°6	GUZMAN ORTEGA MARIA ALEJANDRA	M	138	141	12	44	31	13	19	38
7°6	LOPEZ ARRIETA ANDRES FELIPE	M	138	142	13	38	25	13	31	38
7°7	CASIANIS PERTUZ GIANCARLO	M	138	143	24	38	25	25	13	56
7°6	RUIZ BUSTAMANTE NATHALY	M	138	144	14	38	6	19	38	56

INFORME DE ASIGNATURAS (GENERAL)

INSTITUCIÓN: I. E. NORMAL SUPERIOR DE SINCELEJO
PRUEBA: MI META ES SABER 7-15-03

CIUDAD: SINCELEJO
FECHA: 29 / OCTUBRE / 2015

GRUPO	NOMBRE	PUESTO				NÚCLEO COMÚN				
		CAT	PROMEDIO	GRA	GRU	ALC	AMT	ACN	ASC	AI
7°5	GOMEZ SEHUANES DIEGO ARMANDO	M	138	145	15	25	31	19	38	19
7°5	HERNANDEZ PATERNINA MARIANA	M	137	146	16	50	6	19	25	56
7°4	TORRES ARROYO VALENTINA	M	135	147	15	6	19	44	38	31
7°6	AGUAS ZABALA DAVID ENRIQUE	M	135	148	15	19	19	38	31	31
7°6	ALMANZA ARIAS BLANCA ROSA	M	135	149	16	25	44	19	19	31
7°5	CASTILLO MARQUEZ RAUL ESTEBAN	M	135	150	17	19	31	13	31	69
7°4	ARRIETA SALAS DANIELA	M	135	151	16	25	25	25	25	50
7°4	PINEDA PEREIRA JORGE ANDRES	M	135	152	17	31	19	31	19	50
7°7	PELUFO SOLANO KATTY JALLENA	M	135	153	25	31	25	25	19	50
7°8	DIAZ VILLEGAS ISAAC DAVID	M	135	154	14	25	25	25	25	50
7°5	GUERRA FONTALVO STHEFANY	M	134	155	18	25	25	31	25	31
7°3	BLANCO CHAVEZ NATALYA	M	133	156	13	44	25	19	13	44
7°3	QUINTERO HERNANDEZ JOSSELYN JULIETH	M	133	157	14	31	19	13	38	44
7°3	ROMERO RUIZ LUISA FERNANDA	M	133	158	15	38	13	25	25	44
7°5	BLANQUICET HERNANDEZ MARIA FERNANDA	M	133	159	19	31	6	31	31	50
7°5	HERNANDEZ VALLEJO DANIELA EDITH	M	133	160	20	38	38	19	6	44
7°4	OCHOA NUÑEZ FERNANDO MIGUEL	M	132	161	18	19	31	25	25	44
7°7	OVIEDO CONTRERAS JESUS DAVID	M	132	162	26	25	0	31	50	25
7°2	DE LA ROSA PATERNINA MARIO ANDRES	M	131	163	21	38	19	31	13	38
7°2	LUNA OÑATE JULIANIS	M	131	164	22	13	38	31	19	38
7°5	MARQUEZ CONTRERAS VALENTINA MARIA	M	131	165	21	38	31	13	19	38
7°8	LORA RIOS ANA TERESA	M	131	166	15	25	38	25	13	38
7°4	DIAZ LOPEZ ISABELA MARIA	M	131	167	19	25	31	13	38	19
7°8	SAPA MINDIOLA EVA SANDRITH	M	131	168	16	44	25	13	25	19

INFORME DE ASIGNATURAS (GENERAL)

INSTITUCIÓN: I. E. NORMAL SUPERIOR DE SINCELEJO
PRUEBA: MI META ES SABER 7-15-03

CIUDAD: SINCELEJO
FECHA: 29 / OCTUBRE / 2015

GRUPO	NOMBRE	PUESTO				NÚCLEO COMÚN				
		CAT	PROMEDIO	GRA	GRU	ALC	AMT	ACN	ASC	AI
7°7	GARCIA RODELO ISOBETH	M	130	169	27	25	31	25	19	38
7°8	ATENCIA OSORIO MARIA ELVIRA	M	130	170	17	19	25	25	31	38
7°8	LEON CHAVEZ KAROL ANDRES	M	130	171	18	13	31	31	25	38
7°5	SERNA PACHECO CELENA AIDALY	M	130	172	22	25	50	25	6	19
7°8	ROMERO LONDOÑO KARELYS ANDREA	M	130	173	19	25	31	31	19	19
7°1	BERTEL ORTEGA DAYANA ANDREINA	M	129	174	34	44	13	19	19	50
7°3	SOLAR BENITEZ YHEINY	M	129	175	16	38	19	25	13	50
7°1	RIOS RIOS GABRIELA	M	128	176	35	38	25	31	13	13
7°2	VARGAS GARRIDO ALEJANDRA VANESA	M	128	177	23	38	13	25	25	31
7°4	GOMEZ MONTES ELIANIS MARCELA	M	127	178	20	31	31	19	19	31
7°5	MARTINEZ SUAREZ LAURA VANESA	M	127	179	23	31	6	44	25	13
7°8	LEYVA PORTO OSCAR ANDRES	M	127	180	20	38	38	13	13	25
7°8	ZUBIRIA RODRIGUEZ DANIEL JOSE	I	125	181	21	13	25	25	31	44
7°5	CRUZ BERTEL YAMILES	I	125	182	24	25	19	25	31	25
7°7	VELASQUEZ NUÑEZ YENNIFER PAOLA	I	125	183	28	31	25	25	19	25
7°5	GONZALEZ CUADRADO JESUS DAVID	I	124	184	25	38	19	19	19	38
7°5	DE LA OSSA PARRA ANDRES MIGUEL	I	124	185	26	19	38	31	13	19
7°8	CABARCAS ROMERO JESUS DAVID	I	123	186	22	25	19	44	19	0
7°7	MARQUEZ ZABALETA LEIDER DAVID	I	123	187	29	19	19	25	31	38
7°8	LLANOS LOPEZ SARA LUCIA	I	123	188	23	25	19	19	31	38
7°3	QUIROZ NUÑEZ MARIA CAMILA	I	123	189	17	25	19	25	31	19
7°3	FAJARDO PEREIRA ANDREA CAROLINA	I	122	190	18	25	38	13	19	31
7°6	FRANCO MENDOZA CAMILO ANDRES	I	122	191	17	13	38	13	31	31
7°6	TORRES VAQUERO KELLY JOHANY	I	119	192	18	19	25	38	13	25

INFORME DE ASIGNATURAS (GENERAL)

INSTITUCIÓN: I. E. NORMAL SUPERIOR DE SINCELEJO
PRUEBA: MI META ES SABER 7-15-03

CIUDAD: SINCELEJO
FECHA: 29 / OCTUBRE / 2015

GRUPO	NOMBRE	PUESTO				NÚCLEO COMÚN				
		CAT	PROMEDIO	GRA	GRU	ALC	AMT	ACN	ASC	AI
7°8	MARTINEZ RICARDO TALYS DANIELA	I	119	193	24	19	38	25	13	25
7°3	CONTRERAS TEHERAN ANGIE LORENA	I	118	194	19	25	13	19	31	44
7°6	DE LOS REYES ALDANA MARIA DE LOS ANGELES	I	118	195	19	31	19	13	25	44
7°3	LORDUY VERGARA OSMEY EDUARDO	I	118	196	20	13	19	31	31	25
7°2	RIOS PINEDA FREYDELL YESSID	I	117	197	24	38	13	13	19	56
7°3	JIMENEZ NATALIA	I	117	198	21	19	19	38	13	38
7°7	PATERNINA HERNANDEZ CAMILO ANDRES	I	117	199	30	25	19	38	13	19
7°2	ORTEGA ESPAÑA VIARIS LUZ	I	116	200	25	31	19	25	13	38
7°5	ALMARIO TEHERAN ALIS MARCELA	I	116	201	27	31	19	13	25	38
7°8	VERGARA RAMIREZ LUISA FERNANDA	I	116	202	25	44	6	25	13	38
7°7	AVILA GARCIA CRISTIAN LUIS	I	116	203	31	25	25	25	19	19
7°7	VILLALBA SANTOS SEBASTIAN ANDRES	I	116	204	32	31	25	19	19	19
7°3	MERCADO VERGARA CARMEN ELENA	I	115	205	22	19	38	19	13	31
7°7	RUIZ BELEÑO CARMEN MARIA	I	114	206	33	19	25	25	13	50
7°8	SALAS CONTRERAS MARCOS ESTEBAN	I	113	207	26	19	25	25	19	31
7°1	MENDIVIL CASAB KAREN PATRICIA	I	111	208	36	38	31	6	13	25
7°5	SIERRA MONTES ARNOLD DE JESUS	I	111	209	28	19	31	25	13	25
7°8	ARROYO SIERRA ANDREA CAROLINA	I	111	210	27	31	13	19	25	25
7°2	TORRES FERIA JUAN FRANCISCO	I	110	211	26	19	31	25	6	44
7°7	RIVERA VIZCAINO JOSUE DAVID	I	110	212	34	19	19	38	13	19
7°8	MEZA PASTRANA DANIS DE JESUS	I	110	213	28	31	19	31	6	25
7°8	ALMANZA MARTINEZ CARLOS ANDRES	I	109	214	29	25	25	13	19	38
7°8	DE LA OSSA ACEVEDO JUAN CARLOS	I	109	215	30	13	25	19	19	56
7°3	DIAZ RIOS SEBASTIAN	I	109	216	23	25	19	19	25	19

INFORME DE ASIGNATURAS (GENERAL)

INSTITUCIÓN: I. E. NORMAL SUPERIOR DE SINCELEJO
PRUEBA: MI META ES SABER 7-15-03

CIUDAD: SINCELEJO
FECHA: 29 / OCTUBRE / 2015

GRUPO	NOMBRE	PUESTO				NÚCLEO COMÚN				
		CAT	PROMEDIO	GRA	GRU	ALC	AMT	ACN	ASC	AI
7°6	GARCIA AGUILERA LORENA PATRICIA	I	109	217	20	25	19	13	31	19
7°6	VILLAMIZAR MORALES MARIA ISABEL	I	109	218	21	25	38	6	19	19
7°3	PEDROZA CARDENAS CRISTINA ISABELLA	I	107	219	24	25	13	19	25	31
7°5	MONTERROSA HERNANDEZ JUANDIEGO	I	107	220	29	38	25	13	6	31
7°7	DIAZ PATERNINA MELISSA LUCIA	I	101	221	35	31	25	6	13	38
7°3	GARCIA ARTEAGA WENDY VANESSA	I	100	222	25	25	38	19	0	13
7°8	RUIZ TOBIO IVAN DAVID	I	97	223	31	31	13	13	19	25
7°8	SANTOS FERNANDEZ YERLIS PAOLA	I	97	224	32	19	13	25	6	63
7°3	NAVARRO GARCIA MARIA JOSE	I	97	225	26	25	6	19	19	44
7°5	JIMENEZ BERTEL YULIETH VANESSA	I	95	226	30	13	25	19	13	38
7°6	GARCIA CERRA JOSE OCTAVIO	I	92	227	22	31	13	6	19	31
7°7	CANCHILA TORRES FARID LEONARDO	I	89	228	36	31	13	6	19	25
7°3	ALVAREZ GUZMAN ANA MARIA	I	83	229	27	19	13	6	19	44
PROMEDIOS			152.05			33.9	28.2	28.7	27.3	39.1

DETALLE INFORME DE ASIGNATURAS (GENERAL)

INSTITUCIÓN: I. E. NORMAL SUPERIOR DE SINCELEJO
PRUEBA: MI META ES SABER 7-15-03

CIUDAD: SINCELEJO
FECHA: 29 / OCTUBRE / 2015

SIGLA	ASIGNATURA	CANT. PREGUNTAS
LC	LECTURA CRÍTICA	16
MT	MATEMÁTICAS	16
CN	CIENCIAS NATURALES	16
CS	CIENCIAS SOCIALES	16
I	INGLÉS	16

GRAFICOS COMPARATIVOS

INSTITUCIÓN: I. E. NORMAL SUPERIOR DE SINCELEJO
PRUEBA: MI META ES SABER 7-15-03

CIUDAD: SINCELEJO
FECHA: OCTUBRE 29 DE 2015

PROMEDIOS PRUEBA VS NACIONAL

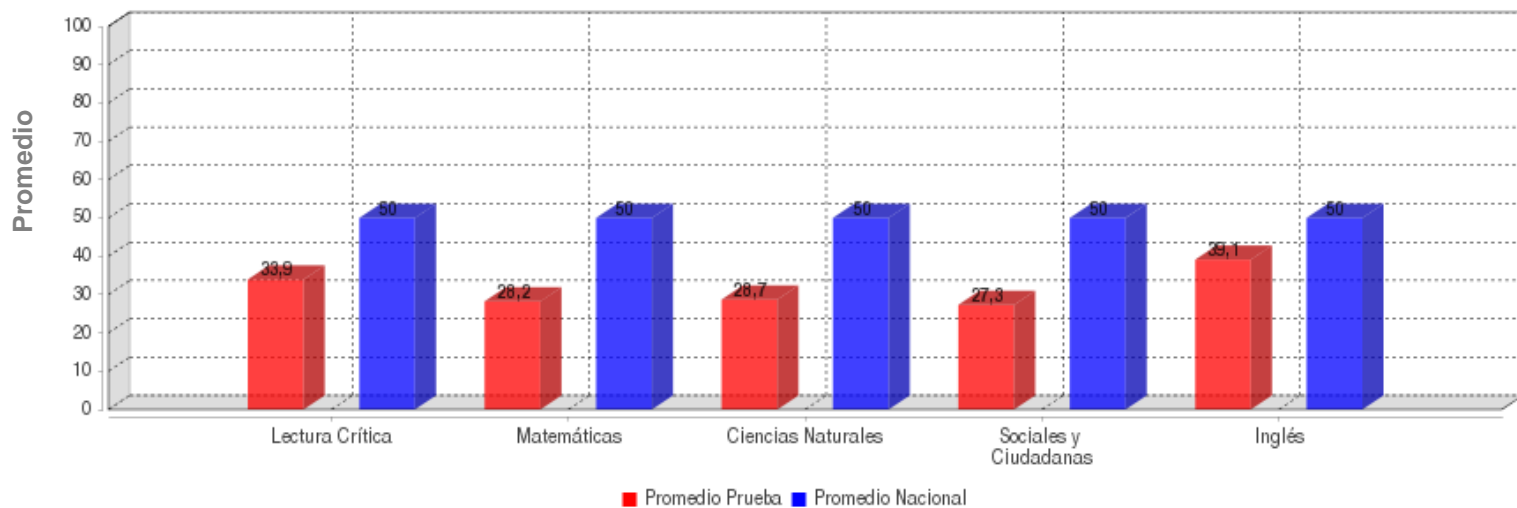

	LECTURA CRÍTICA	MATEMÁTICAS	CIENCIAS NATURALES	SOCIALES Y CIUDADANA	INGLÉS
PROMEDIO	33.9	28.2	28.7	27.3	39.1
PROM. NACIONAL	50.0	50.0	50.0	50.0	50.0

DESVIACIONES PRUEBA VS NACIONAL

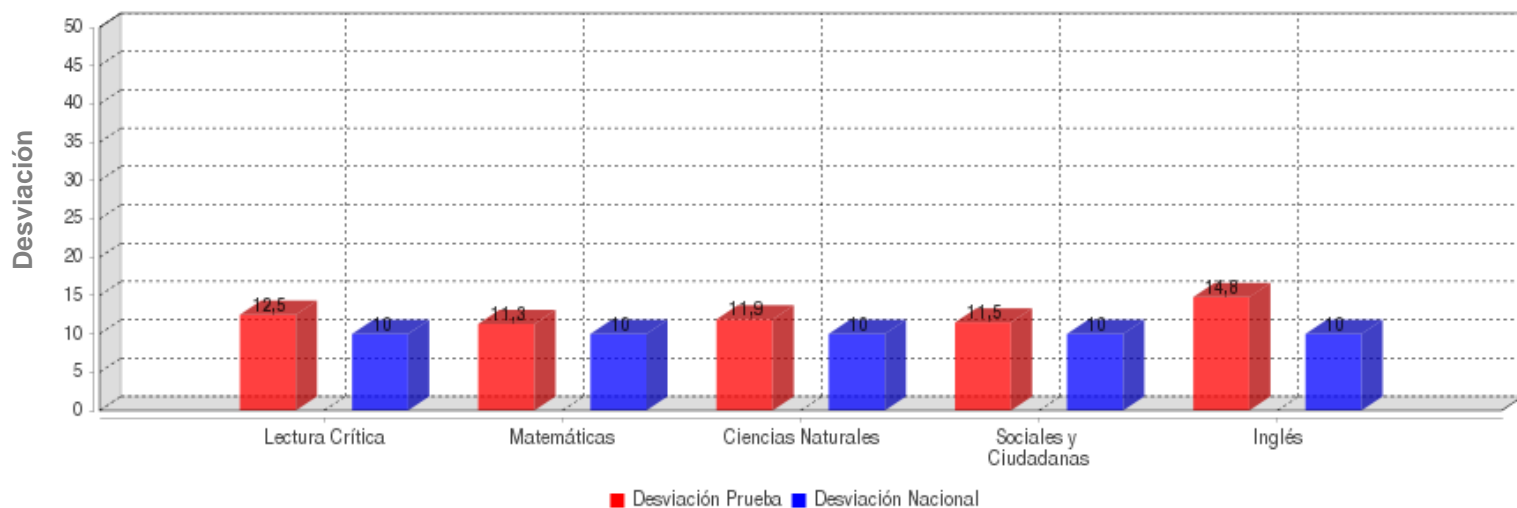

	LECTURA CRÍTICA	MATEMÁTICAS	CIENCIAS NATURALES	SOCIALES Y CIUDADANA	INGLÉS
DESVIACIÓN	12.5	11.3	11.9	11.5	14.8
DESV. NACIONAL	10.0	10.0	10.0	10.0	10.0

GRAFICOS COMPARATIVOS

INSTITUCIÓN: I. E. NORMAL SUPERIOR DE SINCELEJO
PRUEBA: MI META ES SABER 7-15-03

CIUDAD: SINCELEJO
FECHA: OCTUBRE 29 DE 2015

MÁXIMOS Y MÍNIMOS

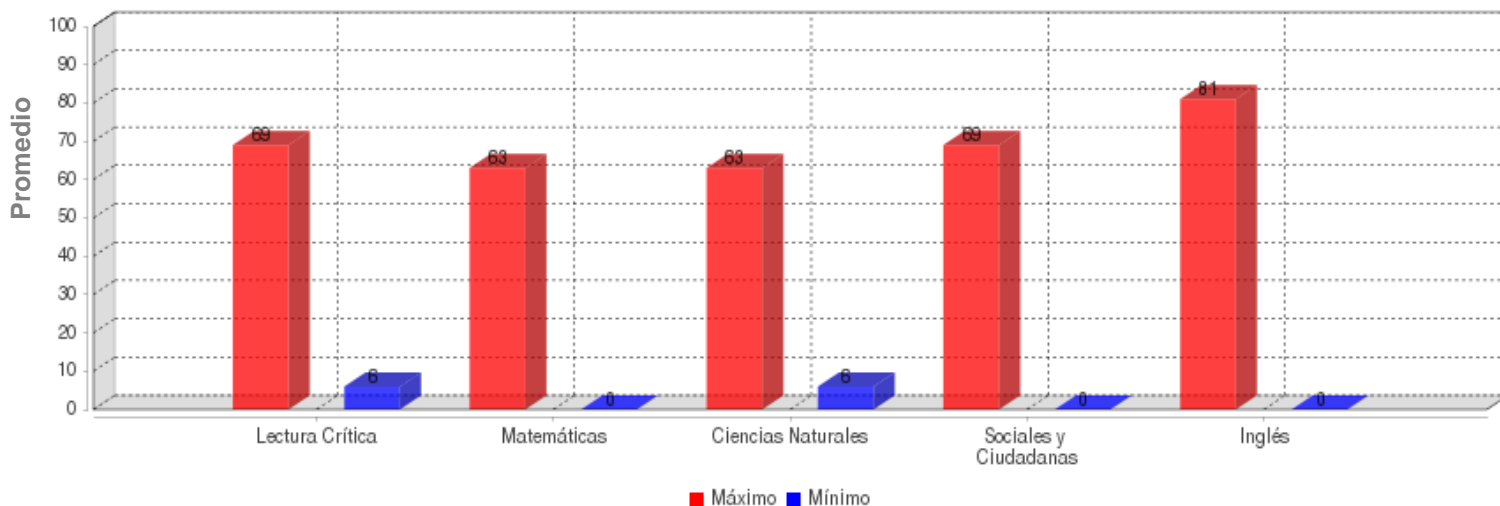

	LECTURA CRÍTICA	MATEMÁTICAS	CIENCIAS NATURALES	SOCIALES Y CIUDADANA	INGLÉS
MÁXIMO	69.0	63.0	63.0	69.0	81.0
MÍNIMO	6.0	0.0	6.0	0.0	0.0

PROMEDIOS ASIGNATURAS

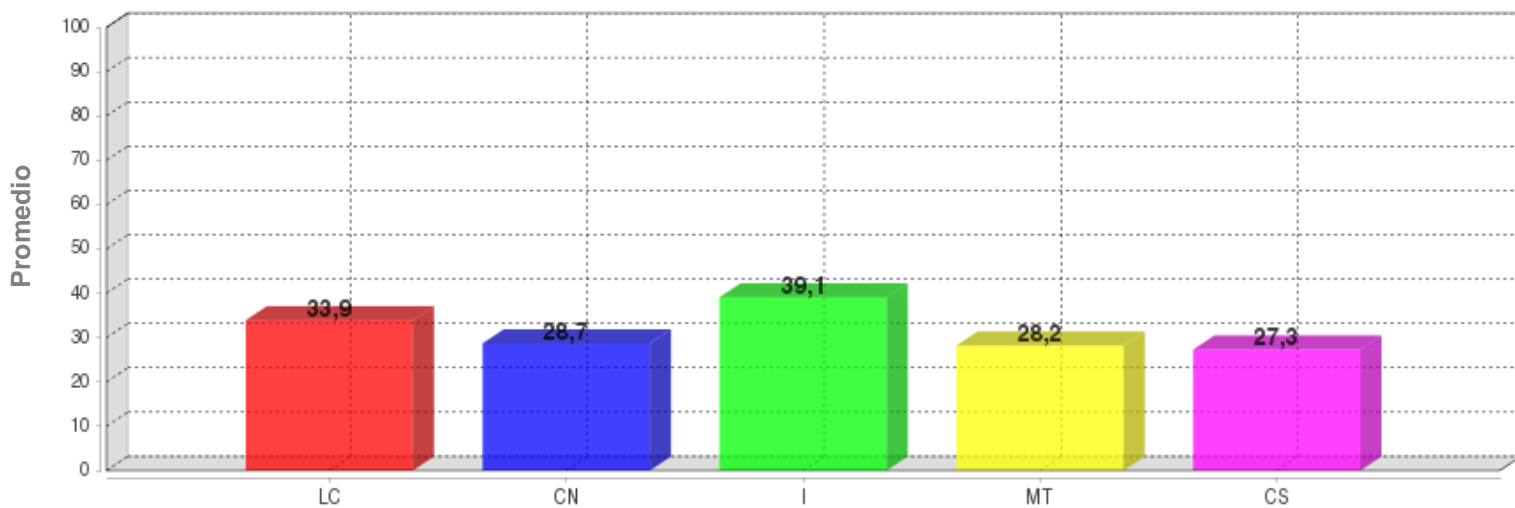

	LC	CN	I	MT	CS
PROMEDIO	33.9	28.7	39.1	28.2	27.3

DISTRIBUCIÓN DE ESTUDIANTES POR NIVELES DE COMPONENTES

INGLÉS - INGLÉS

AVISOS

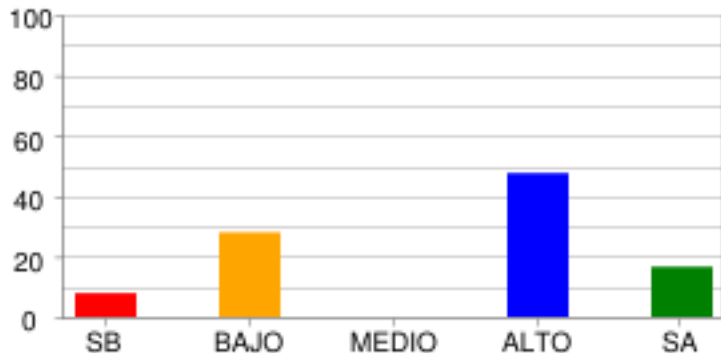

	SB	BAJO	MEDIO	ALTO	SA
% Estudiantes	7.86%	27.95%	0.0%	47.6%	16.59%
# Estudiantes	18	64	0	109	38

COMPLETAR TEXTOS

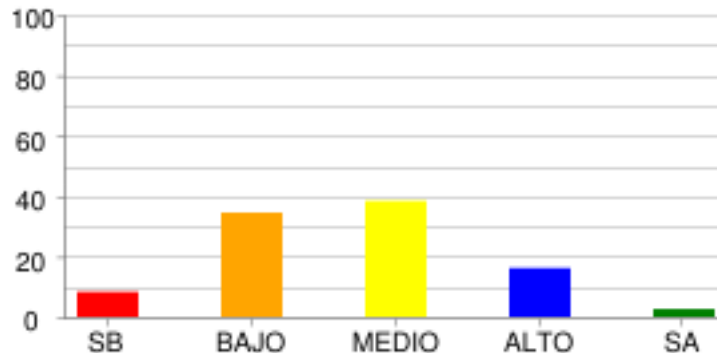

	SB	BAJO	MEDIO	ALTO	SA
% Estudiantes	8.3%	34.5%	38.43%	16.16%	2.62%
# Estudiantes	19	79	88	37	6

COMUNICACIÓN

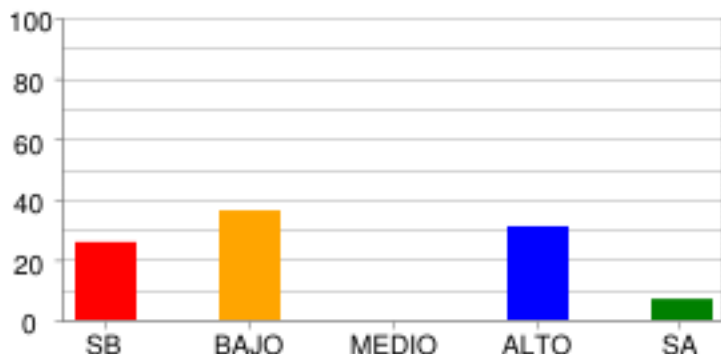

	SB	BAJO	MEDIO	ALTO	SA
% Estudiantes	25.76%	36.24%	0.0%	31.0%	6.99%
# Estudiantes	59	83	0	71	16

VOCABULARIO

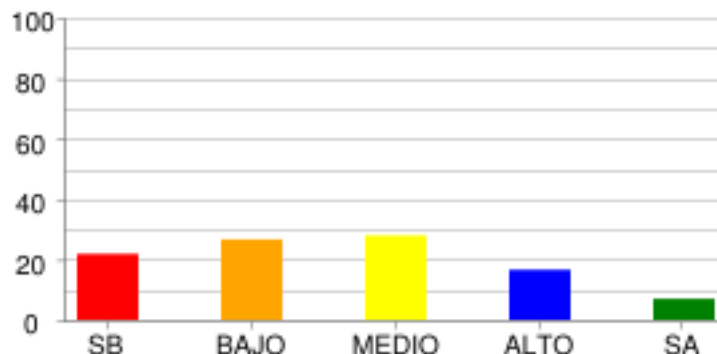

	SB	BAJO	MEDIO	ALTO	SA
% Estudiantes	21.83%	26.64%	27.95%	16.59%	6.99%
# Estudiantes	50	61	64	38	16

LECTURA CRÍTICA - LECTURA CRÍTICA

ARTICULACIÓN DE LAS PARTES DEL TEXTO PARA DARLE SENTIDO GLOBAL.

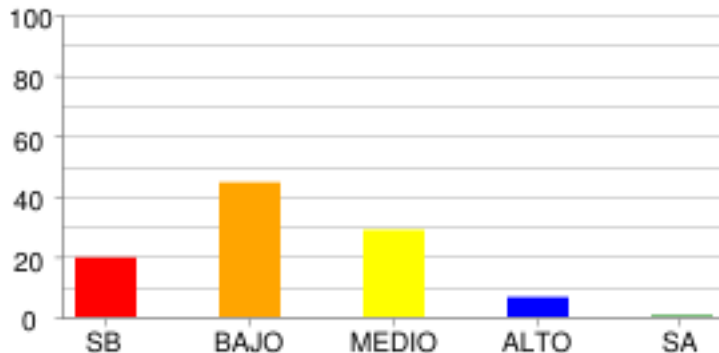

	SB	BAJO	MEDIO	ALTO	SA
% Estudiantes	19.65%	44.54%	28.82%	6.55%	0.44%
# Estudiantes	45	102	66	15	1

IDENTIFICACIÓN DE LOS CONTENIDOS EXPLÍCITOS.

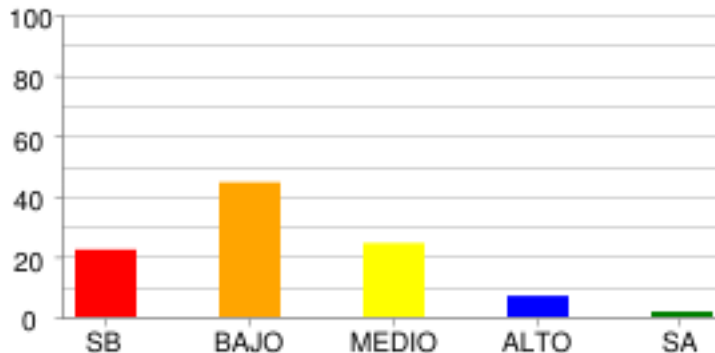

	SB	BAJO	MEDIO	ALTO	SA
% Estudiantes	22.27%	44.54%	24.45%	6.99%	1.75%
# Estudiantes	51	102	56	16	4

REFLEXIÓN Y EVALUACIÓN DEL CONTENIDO DE LOS TEXTOS.

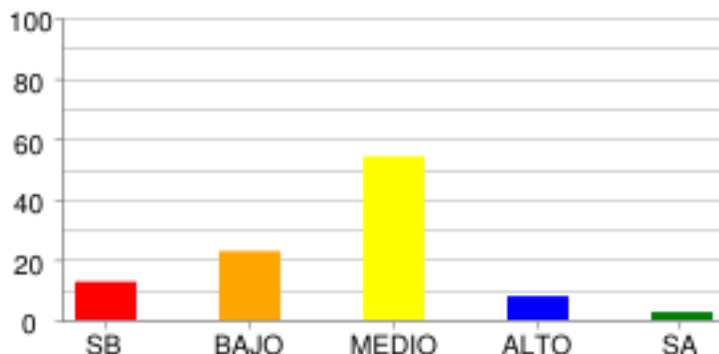

	SB	BAJO	MEDIO	ALTO	SA
% Estudiantes	12.66%	22.71%	54.15%	7.86%	2.62%
# Estudiantes	29	52	124	18	6

MATEMÁTICAS - MATEMÁTICAS

ALEATORIO

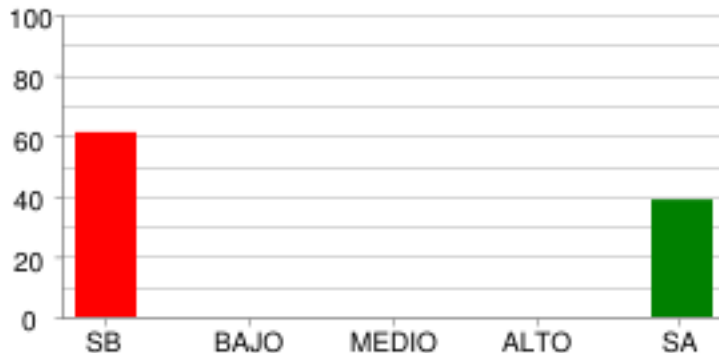

	SB	BAJO	MEDIO	ALTO	SA
% Estudiantes	61.14%	0.0%	0.0%	0.0%	38.86%
# Estudiantes	140	0	0	0	89

GEOMÉTRICO - MÉTRICO

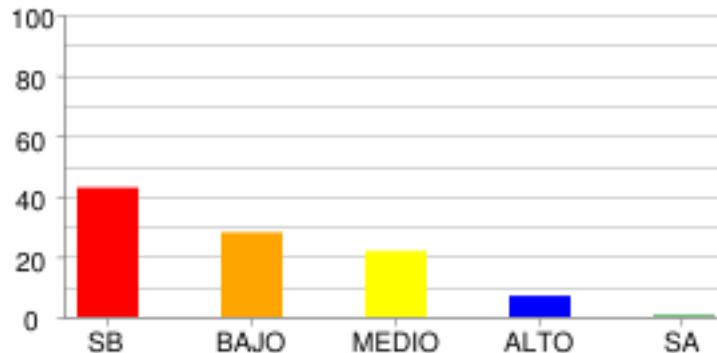

	SB	BAJO	MEDIO	ALTO	SA
% Estudiantes	42.79%	27.95%	21.83%	6.99%	0.44%
# Estudiantes	98	64	50	16	1

NUMÉRICO - VARIACIONAL

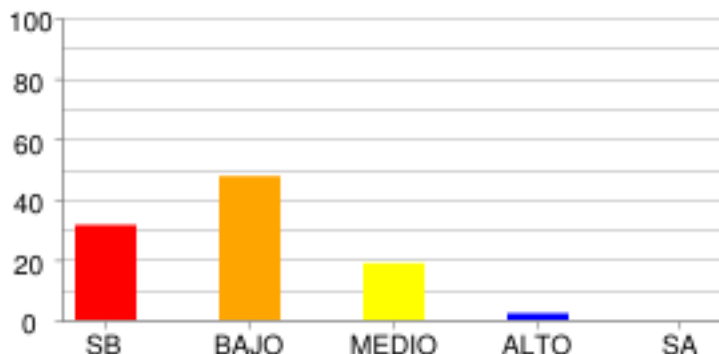

	SB	BAJO	MEDIO	ALTO	SA
% Estudiantes	31.44%	47.6%	18.78%	2.18%	0.0%
# Estudiantes	72	109	43	5	0

CIENCIAS NATURALES - CIENCIAS NATURALES

CIENCIA, TECNOLOGÍA Y SOCIEDAD

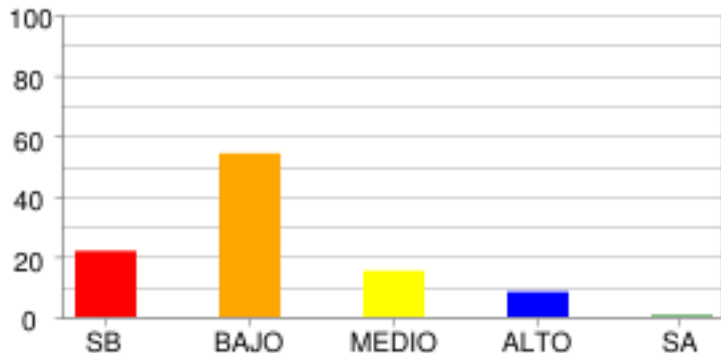

	SB	BAJO	MEDIO	ALTO	SA
% Estudiantes	21.83%	54.15%	15.28%	8.3%	0.44%
# Estudiantes	50	124	35	19	1

ENTORNO FÍSICO

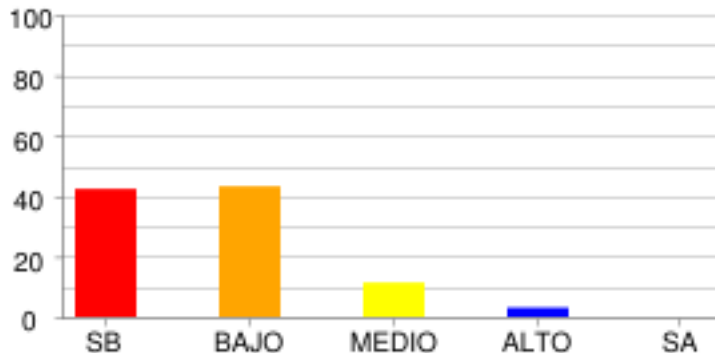

	SB	BAJO	MEDIO	ALTO	SA
% Estudiantes	42.36%	43.23%	11.35%	3.06%	0.0%
# Estudiantes	97	99	26	7	0

SOCIALES Y CIUDADANAS - CIENCIAS SOCIALES

COMPETENCIAS CIUDADANAS

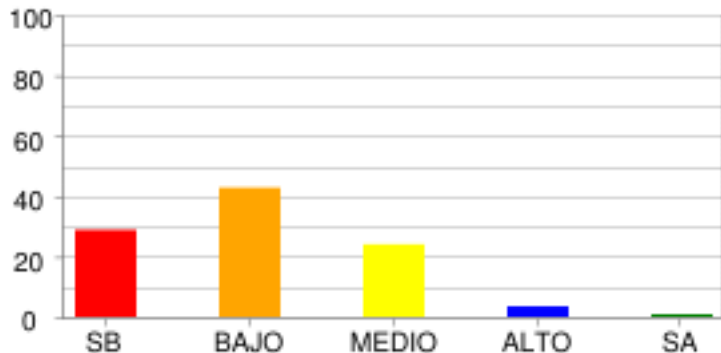

	SB	BAJO	MEDIO	ALTO	SA
% Estudiantes	28.82%	42.79%	24.02%	3.49%	0.87%
# Estudiantes	66	98	55	8	2

EL ESPACIO, EL TERRITORIO, EL AMBIENTE

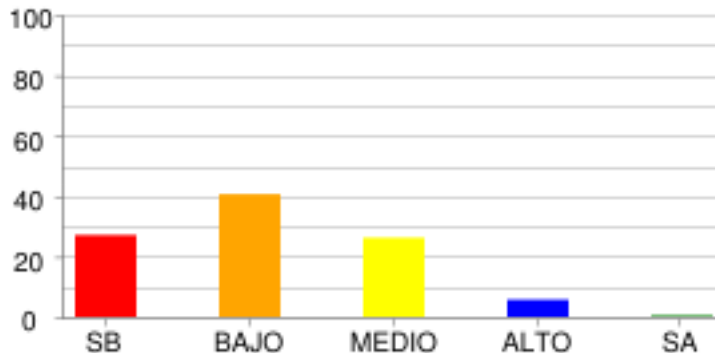

	SB	BAJO	MEDIO	ALTO	SA
% Estudiantes	27.07%	40.61%	26.2%	5.68%	0.44%
# Estudiantes	62	93	60	13	1

EL TIEMPO Y LAS CULTURAS

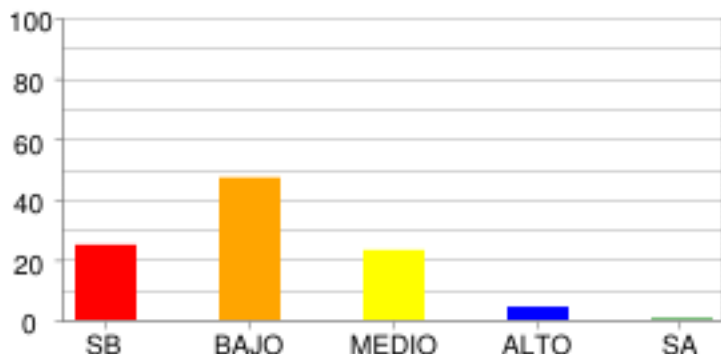

	SB	BAJO	MEDIO	ALTO	SA
% Estudiantes	24.89%	47.16%	23.14%	4.37%	0.44%
# Estudiantes	57	108	53	10	1

PODER, ECONOMÍA Y ORGANIZACIONES SOCIALES

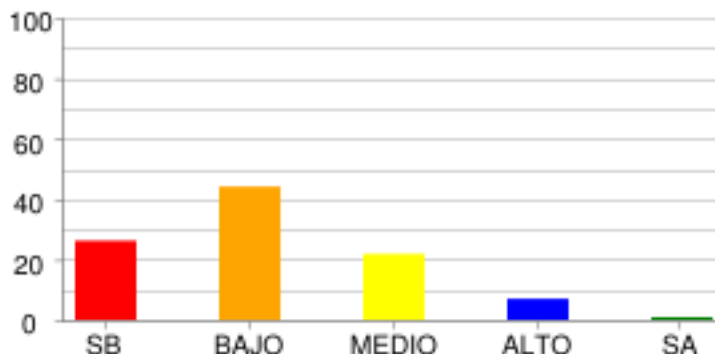

	SB	BAJO	MEDIO	ALTO	SA
% Estudiantes	26.2%	44.1%	21.83%	6.99%	0.87%
# Estudiantes	60	101	50	16	2

DISTRIBUCIÓN DE ESTUDIANTES POR NIVELES DE COMPETENCIA

LECTURA CRÍTICA

ARGUMENTATIVA

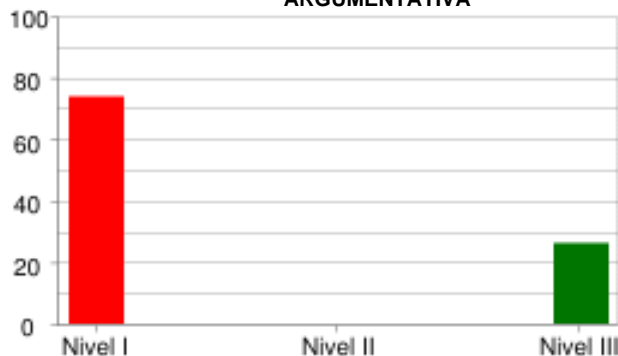

	Nivel I	Nivel II	Nivel III
% Estudiantes	73.8%	0.0%	26.2%
# Estudiantes	169	0	60

INTERPRETATIVA

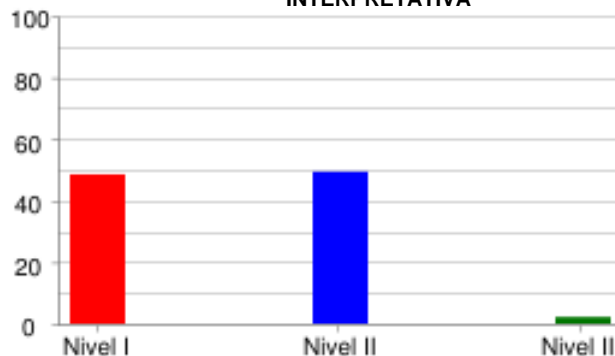

	Nivel I	Nivel II	Nivel III
% Estudiantes	48.47%	49.34%	2.18%
# Estudiantes	111	113	5

PROPOSITIVA

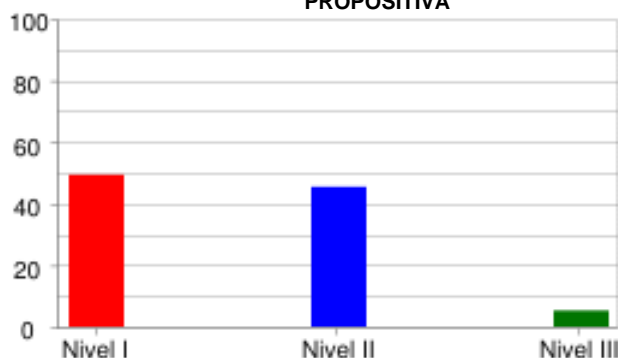

	Nivel I	Nivel II	Nivel III
% Estudiantes	49.34%	45.41%	5.24%
# Estudiantes	113	104	12

MATEMÁTICAS

FORMULACIÓN Y EJECUCIÓN



	Nivel I	Nivel II	Nivel III
% Estudiantes	80.35%	0.0%	19.65%
# Estudiantes	184	0	45

INTERPRETACIÓN Y REPRESENTACIÓN

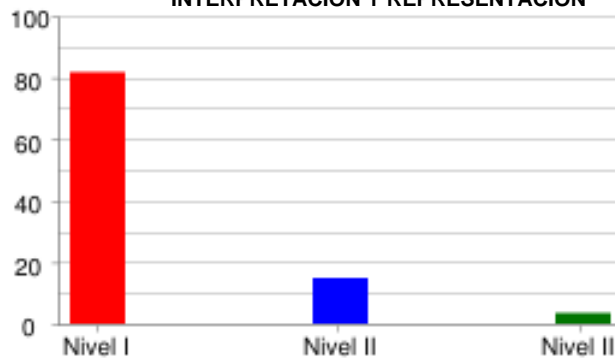

	Nivel I	Nivel II	Nivel III
% Estudiantes	81.66%	14.85%	3.49%
# Estudiantes	187	34	8

RAZONAMIENTO Y ARGUMENTACIÓN



	Nivel I	Nivel II	Nivel III
% Estudiantes	64.63%	34.06%	1.31%
# Estudiantes	148	78	3

CIENCIAS NATURALES

EXPLICACIÓN DE FENÓMENOS

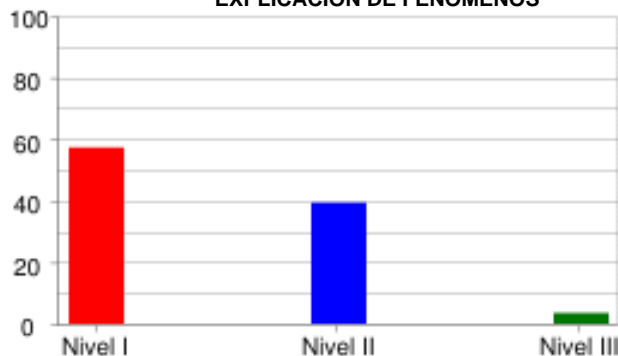

	Nivel I	Nivel II	Nivel III
% Estudiantes	57.21%	39.3%	3.49%
# Estudiantes	131	90	8

INDAGACIÓN

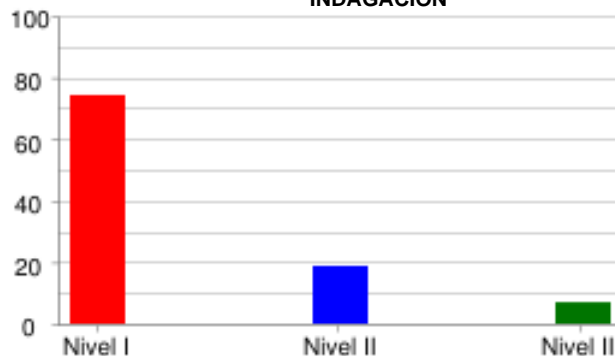

	Nivel I	Nivel II	Nivel III
% Estudiantes	74.24%	18.78%	6.99%
# Estudiantes	170	43	16

USO DEL CONOCIMIENTO CIENTÍFICO



	Nivel I	Nivel II	Nivel III
% Estudiantes	57.64%	39.3%	3.06%
# Estudiantes	132	90	7

SOCIALES Y CIUDADANAS

INTERPRETACIÓN Y ANÁLISIS DE PERSPECTIVAS

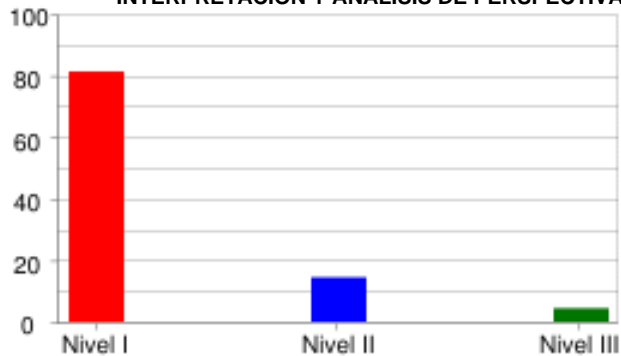

	Nivel I	Nivel II	Nivel III
% Estudiantes	81.22%	14.41%	4.37%
# Estudiantes	186	33	10

PENSAMIENTO REFLEXIVO Y SISTÉMICO

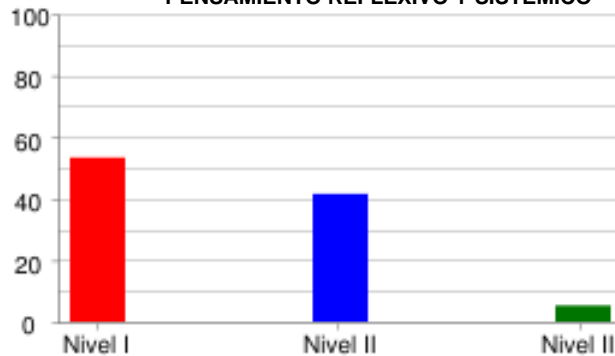

	Nivel I	Nivel II	Nivel III
% Estudiantes	53.28%	41.48%	5.24%
# Estudiantes	122	95	12

PENSAMIENTO SOCIAL



	Nivel I	Nivel II	Nivel III
% Estudiantes	59.83%	37.99%	2.18%
# Estudiantes	137	87	5

INGLÉS

LINGÜÍSTICA

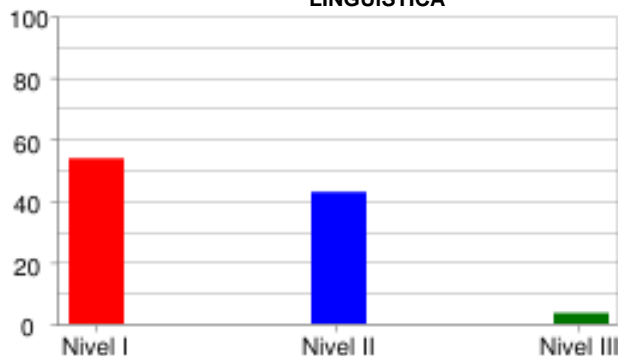

	Nivel I	Nivel II	Nivel III
% Estudiantes	53.71%	42.79%	3.49%
# Estudiantes	123	98	8

PRAGMÁTICA

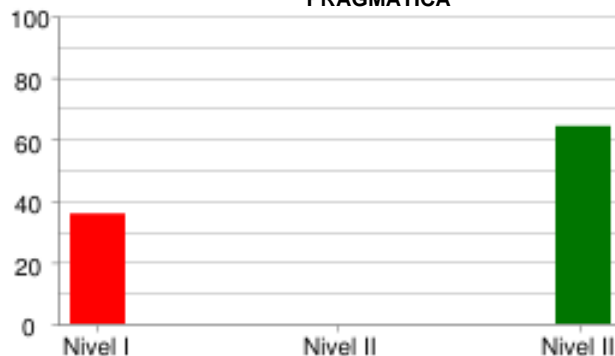

	Nivel I	Nivel II	Nivel III
% Estudiantes	35.81%	0.0%	64.19%
# Estudiantes	82	0	147

SOCIO LINGÜÍSTICA



	Nivel I	Nivel II	Nivel III
% Estudiantes	62.01%	0.0%	37.99%
# Estudiantes	142	0	87

PRUEBA: MI META ES SABER 7-15-03
 INSTITUCIÓN: I. E. NORMAL SUPERIOR DE SINCELEJO

ÁREA: INGLÉS

INFORME DE INDICADORES Y ANÁLISIS DE RESPUESTAS

#	COMPETENCIAS	COMPONENTES	PORCENTAJE									ID	
			A	B	C	D	E	F	G	H	NR		
1	PRAGMATICA	AVISOS	14.8	17.5	67.2	0.4	0.0	0.0	0.0	0.0	0.0	0.0	32.8
2	PRAGMATICA	AVISOS	38.0	54.1	7.9	0.0	0.0	0.0	0.0	0.0	0.0	0.0	45.9
3	PRAGMATICA	AVISOS	21.0	51.5	27.1	0.4	0.0	0.0	0.0	0.0	0.0	0.0	48.5
4	LINGÜÍSTICA	VOCABULARIO	25.3	14.4	20.5	17.5	7.4	14.8	0.0	0.0	0.0	0.0	82.5
5	LINGÜÍSTICA	VOCABULARIO	43.7	19.7	18.3	10.5	3.1	4.8	0.0	0.0	0.0	0.0	56.3
6	LINGÜÍSTICA	VOCABULARIO	10.0	10.0	22.7	18.3	30.1	8.7	0.0	0.0	0.0	0.0	69.9
7	LINGÜÍSTICA	VOCABULARIO	7.9	53.7	11.8	10.0	7.4	9.2	0.0	0.0	0.0	0.0	46.3
8	LINGÜÍSTICA	VOCABULARIO	15.7	7.9	18.8	20.1	21.4	16.2	0.0	0.0	0.0	0.0	81.2
9	SOCIO LINGÜÍSTICA	COMUNICACIÓN	30.6	37.6	31.4	0.0	0.0	0.4	0.0	0.0	0.0	0.0	69.4
10	SOCIO LINGÜÍSTICA	COMUNICACIÓN	31.9	17.5	50.2	0.4	0.0	0.0	0.0	0.0	0.0	0.0	49.8
11	SOCIO LINGÜÍSTICA	COMUNICACIÓN	38.4	37.6	23.1	0.9	0.0	0.0	0.0	0.0	0.0	0.0	61.6
12	LINGÜÍSTICA	COMPLETAR TEXTOS	56.3	19.7	23.6	0.0	0.0	0.0	0.4	0.0	0.0	0.0	80.3
13	LINGÜÍSTICA	COMPLETAR TEXTOS	23.6	50.2	26.2	0.0	0.0	0.0	0.0	0.0	0.0	0.0	73.8
14	LINGÜÍSTICA	COMPLETAR TEXTOS	24.9	39.7	35.4	0.0	0.0	0.0	0.0	0.0	0.0	0.0	64.6
15	LINGÜÍSTICA	COMPLETAR TEXTOS	66.4	26.2	7.0	0.4	0.0	0.0	0.0	0.0	0.0	0.0	33.6
16	LINGÜÍSTICA	COMPLETAR TEXTOS	22.7	29.7	47.2	0.4	0.0	0.0	0.0	0.0	0.0	0.0	77.3

ID	NO ACERTARON LA RESPUESTA CORRECTA
NR	NO RESPONDIO

PRUEBA: MI META ES SABER 7-15-03
 INSTITUCIÓN: I. E. NORMAL SUPERIOR DE SINCELEJO

ÁREA: LECTURA CRÍTICA

INFORME DE INDICADORES Y ANÁLISIS DE RESPUESTAS

#	COMPETENCIAS	COMPONENTES	PORCENTAJE									ID
			A	B	C	D	E	F	G	H	NR	
17	PROPOSITIVA	ARTICULACIÓN DE LAS PA	28.4	32.8	18.3	20.5	0.0	0.0	0.0	0.0	0.0	81.7
18	PROPOSITIVA	IDENTIFICACIÓN DE LOS	25.3	41.0	7.9	25.8	0.0	0.0	0.0	0.0	0.0	59.0
19	INTERPRETATIVA	REFLEXIÓN Y EVALUACIÓN	12.2	6.6	55.5	25.8	0.0	0.0	0.0	0.0	0.0	44.5
20	INTERPRETATIVA	REFLEXIÓN Y EVALUACIÓN	71.2	8.7	12.2	7.9	0.0	0.0	0.0	0.0	0.0	28.8
21	INTERPRETATIVA	REFLEXIÓN Y EVALUACIÓN	5.2	3.1	49.3	42.4	0.0	0.0	0.0	0.0	0.0	96.9
22	INTERPRETATIVA	IDENTIFICACIÓN DE LOS	35.4	31.9	23.6	9.2	0.0	0.0	0.0	0.0	0.0	76.4
23	INTERPRETATIVA	IDENTIFICACIÓN DE LOS	31.0	25.3	34.1	9.6	0.0	0.0	0.0	0.0	0.0	65.9
24	INTERPRETATIVA	IDENTIFICACIÓN DE LOS	4.8	27.9	22.7	44.5	0.0	0.0	0.0	0.0	0.0	77.3
25	ARGUMENTATIVA	ARTICULACIÓN DE LAS PA	24.5	22.7	26.6	26.2	0.0	0.0	0.0	0.0	0.0	73.8
26	PROPOSITIVA	ARTICULACIÓN DE LAS PA	41.5	13.1	32.3	13.1	0.0	0.0	0.0	0.0	0.0	86.9
27	PROPOSITIVA	ARTICULACIÓN DE LAS PA	56.8	11.4	17.5	14.4	0.0	0.0	0.0	0.0	0.0	43.2
28	INTERPRETATIVA	REFLEXIÓN Y EVALUACIÓN	33.2	28.4	14.4	24.0	0.0	0.0	0.0	0.0	0.0	71.6
29	INTERPRETATIVA	ARTICULACIÓN DE LAS PA	44.5	7.4	9.2	38.9	0.0	0.0	0.0	0.0	0.0	90.8
30	INTERPRETATIVA	REFLEXIÓN Y EVALUACIÓN	11.4	10.0	70.7	7.9	0.0	0.0	0.0	0.0	0.0	29.3
31	PROPOSITIVA	REFLEXIÓN Y EVALUACIÓN	24.9	31.4	27.5	16.2	0.0	0.0	0.0	0.0	0.0	68.6
32	INTERPRETATIVA	REFLEXIÓN Y EVALUACIÓN	19.2	22.3	21.0	37.6	0.0	0.0	0.0	0.0	0.0	62.4

ID	NO ACERTARON LA RESPUESTA CORRECTA
NR	NO RESPONDIO

PRUEBA: MI META ES SABER 7-15-03
 INSTITUCIÓN: I. E. NORMAL SUPERIOR DE SINCELEJO ÁREA: MATEMÁTICAS

INFORME DE INDICADORES Y ANÁLISIS DE RESPUESTAS

#	COMPETENCIAS	COMPONENTES	PORCENTAJE									ID	
			A	B	C	D	E	F	G	H	NR		
33	INTERPRETACIÓN Y REPRES	GEOMÉTRICO - MÉTRICO	32.3	26.2	23.6	17.9	0.0	0.0	0.0	0.0	0.0	0.0	73.8
34	FORMULACIÓN Y EJECUCIÓN	ALEATORIO	38.9	16.2	25.3	19.7	0.0	0.0	0.0	0.0	0.0	0.0	61.1
35	INTERPRETACIÓN Y REPRES	GEOMÉTRICO - MÉTRICO	19.2	36.2	28.8	15.7	0.0	0.0	0.0	0.0	0.0	0.0	71.2
36	INTERPRETACIÓN Y REPRES	GEOMÉTRICO - MÉTRICO	31.9	25.3	28.4	14.4	0.0	0.0	0.0	0.0	0.0	0.0	68.1
37	RAZONAMIENTO Y ARGUMENT	GEOMÉTRICO - MÉTRICO	13.1	34.9	22.3	29.7	0.0	0.0	0.0	0.0	0.0	0.0	70.3
38	INTERPRETACIÓN Y REPRES	GEOMÉTRICO - MÉTRICO	47.6	27.9	12.2	12.2	0.0	0.0	0.0	0.0	0.0	0.0	72.1
39	RAZONAMIENTO Y ARGUMENT	NUMÉRICO - VARIACIONAL	25.8	27.9	28.4	17.9	0.0	0.0	0.0	0.0	0.0	0.0	71.6
40	RAZONAMIENTO Y ARGUMENT	NUMÉRICO - VARIACIONAL	37.6	20.5	24.5	17.5	0.0	0.0	0.0	0.0	0.0	0.0	62.4
41	FORMULACIÓN Y EJECUCIÓN	NUMÉRICO - VARIACIONAL	15.3	41.0	25.8	17.9	0.0	0.0	0.0	0.0	0.0	0.0	74.2
42	RAZONAMIENTO Y ARGUMENT	NUMÉRICO - VARIACIONAL	15.3	19.2	16.2	49.3	0.0	0.0	0.0	0.0	0.0	0.0	80.8
43	INTERPRETACIÓN Y REPRES	NUMÉRICO - VARIACIONAL	20.5	29.3	24.0	26.2	0.0	0.0	0.0	0.0	0.0	0.0	76.0
44	INTERPRETACIÓN Y REPRES	NUMÉRICO - VARIACIONAL	23.1	34.5	25.8	16.6	0.0	0.0	0.0	0.0	0.0	0.0	76.9
45	FORMULACIÓN Y EJECUCIÓN	NUMÉRICO - VARIACIONAL	48.9	21.4	17.5	12.2	0.0	0.0	0.0	0.0	0.0	0.0	78.6
46	RAZONAMIENTO Y ARGUMENT	NUMÉRICO - VARIACIONAL	21.8	39.7	20.5	17.9	0.0	0.0	0.0	0.0	0.0	0.0	79.5
47	RAZONAMIENTO Y ARGUMENT	NUMÉRICO - VARIACIONAL	38.0	27.9	27.5	6.6	0.0	0.0	0.0	0.0	0.0	0.0	72.5
48	RAZONAMIENTO Y ARGUMENT	GEOMÉTRICO - MÉTRICO	39.7	30.6	23.6	6.1	0.0	0.0	0.0	0.0	0.0	0.0	60.3

ID	NO ACERTARON LA RESPUESTA CORRECTA
NR	NO RESPONDIO

PRUEBA: MI META ES SABER 7-15-03 ÁREA: CIENCIAS NATURALES
 INSTITUCIÓN: I. E. NORMAL SUPERIOR DE SINCELEJO

INFORME DE INDICADORES Y ANÁLISIS DE RESPUESTAS

#	COMPETENCIAS	COMPONENTES	PORCENTAJE										ID
			A	B	C	D	E	F	G	H	NR		
49	INDAGACIÓN	ENTORNO FÍSICO	18.3	38.0	30.6	13.1	0.0	0.0	0.0	0.0	0.0	0.0	81.7
50	EXPLICACIÓN DE FENÓMEN	ENTORNO FÍSICO	18.8	31.0	31.4	18.8	0.0	0.0	0.0	0.0	0.0	0.0	68.6
51	EXPLICACIÓN DE FENÓMEN	ENTORNO FÍSICO	25.8	30.6	25.3	18.3	0.0	0.0	0.0	0.0	0.0	0.0	81.7
52	USO DEL CONOCIMIENTO C	ENTORNO FÍSICO	21.0	20.5	27.5	31.0	0.0	0.0	0.0	0.0	0.0	0.0	79.0
53	INDAGACIÓN	ENTORNO FÍSICO	37.1	32.8	16.2	14.0	0.0	0.0	0.0	0.0	0.0	0.0	62.9
54	EXPLICACIÓN DE FENÓMEN	ENTORNO FÍSICO	24.9	33.2	24.9	17.0	0.0	0.0	0.0	0.0	0.0	0.0	83.0
55	USO DEL CONOCIMIENTO C	ENTORNO FÍSICO	21.4	32.3	31.4	14.8	0.0	0.0	0.0	0.0	0.0	0.0	78.6
56	INDAGACIÓN	ENTORNO FÍSICO	17.9	30.1	34.1	17.9	0.0	0.0	0.0	0.0	0.0	0.0	65.9
57	INDAGACIÓN	CIENCIA, TECNOLOGÍA Y	16.6	27.5	30.6	25.3	0.0	0.0	0.0	0.0	0.0	0.0	72.5
58	USO DEL CONOCIMIENTO C	CIENCIA, TECNOLOGÍA Y	27.1	31.4	26.2	15.3	0.0	0.0	0.0	0.0	0.0	0.0	68.6
59	USO DEL CONOCIMIENTO C	CIENCIA, TECNOLOGÍA Y	34.9	30.1	22.7	12.2	0.0	0.0	0.0	0.0	0.0	0.0	65.1
60	USO DEL CONOCIMIENTO C	CIENCIA, TECNOLOGÍA Y	33.2	19.7	30.1	17.0	0.0	0.0	0.0	0.0	0.0	0.0	66.8
61	EXPLICACIÓN DE FENÓMEN	CIENCIA, TECNOLOGÍA Y	18.8	48.0	20.5	12.7	0.0	0.0	0.0	0.0	0.0	0.0	52.0
62	INDAGACIÓN	CIENCIA, TECNOLOGÍA Y	25.3	38.4	21.8	14.4	0.0	0.0	0.0	0.0	0.0	0.0	61.6
63	EXPLICACIÓN DE FENÓMEN	CIENCIA, TECNOLOGÍA Y	22.7	35.8	25.8	15.7	0.0	0.0	0.0	0.0	0.0	0.0	74.2
64	INDAGACIÓN	CIENCIA, TECNOLOGÍA Y	34.9	23.1	20.1	21.8	0.0	0.0	0.0	0.0	0.0	0.0	78.2

ID	NO ACERTARON LA RESPUESTA CORRECTA
NR	NO RESPONDIO

PRUEBA: MI META ES SABER 7-15-03 ÁREA: SOCIALES Y CIUDADANAS
 INSTITUCIÓN: I. E. NORMAL SUPERIOR DE SINCELEJO

INFORME DE INDICADORES Y ANÁLISIS DE RESPUESTAS

#	COMPETENCIAS	COMPONENTES	PORCENTAJE									ID	
			A	B	C	D	E	F	G	H	NR		
65	PENSAMIENTO REFLEXIVO	EL ESPACIO, EL TERRITO	38.4	25.8	25.8	10.0	0.0	0.0	0.0	0.0	0.0	0.0	61.6
66	PENSAMIENTO REFLEXIVO	EL ESPACIO, EL TERRITO	26.6	37.6	23.6	12.2	0.0	0.0	0.0	0.0	0.0	0.0	62.4
67	INTERPRETACIÓN Y ANÁLI	PODER, ECONOMÍA Y ORGA	41.0	31.9	17.9	9.2	0.0	0.0	0.0	0.0	0.0	0.0	59.0
68	INTERPRETACIÓN Y ANÁLI	PODER, ECONOMÍA Y ORGA	21.8	24.0	31.9	22.3	0.0	0.0	0.0	0.0	0.0	0.0	77.7
69	PENSAMIENTO SOCIAL	EL TIEMPO Y LAS CULTUR	29.7	22.7	26.6	21.0	0.0	0.0	0.0	0.0	0.0	0.0	73.4
70	PENSAMIENTO SOCIAL	EL TIEMPO Y LAS CULTUR	32.8	33.2	17.9	16.2	0.0	0.0	0.0	0.0	0.0	0.0	66.8
71	INTERPRETACIÓN Y ANÁLI	COMPETENCIAS CIUDADANA	26.2	27.5	29.3	17.0	0.0	0.0	0.0	0.0	0.0	0.0	83.0
72	INTERPRETACIÓN Y ANÁLI	COMPETENCIAS CIUDADANA	26.2	16.6	41.9	15.3	0.0	0.0	0.0	0.0	0.0	0.0	58.1
73	PENSAMIENTO SOCIAL	EL TIEMPO Y LAS CULTUR	23.6	38.4	20.1	17.9	0.0	0.0	0.0	0.0	0.0	0.0	79.9
74	PENSAMIENTO REFLEXIVO	EL TIEMPO Y LAS CULTUR	28.8	25.8	28.4	17.0	0.0	0.0	0.0	0.0	0.0	0.0	71.6
75	INTERPRETACIÓN Y ANÁLI	EL ESPACIO, EL TERRITO	28.4	27.5	32.8	10.9	0.0	0.0	0.0	0.0	0.0	0.4	89.1
76	PENSAMIENTO SOCIAL	EL ESPACIO, EL TERRITO	21.4	24.9	35.4	17.9	0.0	0.0	0.0	0.0	0.0	0.4	75.1
77	PENSAMIENTO REFLEXIVO	PODER, ECONOMÍA Y ORGA	30.6	34.5	21.0	13.5	0.0	0.0	0.0	0.0	0.0	0.4	79.0
78	PENSAMIENTO REFLEXIVO	PODER, ECONOMÍA Y ORGA	27.9	32.8	19.7	19.2	0.0	0.0	0.0	0.0	0.0	0.4	72.1
79	INTERPRETACIÓN Y ANÁLI	COMPETENCIAS CIUDADANA	35.4	27.9	17.0	19.2	0.0	0.0	0.0	0.0	0.0	0.4	83.0
80	PENSAMIENTO SOCIAL	COMPETENCIAS CIUDADANA	28.8	27.1	27.9	15.7	0.0	0.0	0.0	0.0	0.0	0.4	71.2

ID	NO ACERTARON LA RESPUESTA CORRECTA
NR	NO RESPONDIO