

INFORME DE ASIGNATURAS (GENERAL)

INSTITUCIÓN: I. E. NORMAL SUPERIOR DE SINCELEJO
PRUEBA: MI META ES SABER 7-15-03

CIUDAD: SINCELEJO
FECHA: 29 / OCTUBRE / 2015

GRUPO	NOMBRE	PUESTO				NÚCLEO COMÚN				
		CAT	PROMEDIO	GRA	GRU	ALC	AMT	ACN	ASC	AI
7°8	ATENCIO BERRIO LUIS EDUARDO	M	208	15	1	44	44	44	38	31
7°8	PEREZ SAYAS MARIA CAMILA	M	190	34	2	50	50	19	31	44
7°8	MENDOZA MERCADO FARID ALBERTO	M	172	58	3	25	31	38	38	50
7°8	CERVANTES GOMEZ YULIETH VANESA	M	169	64	4	31	38	25	44	25
7°8	ALVAREZ CASTRO MARIA PAULA	M	162	76	5	38	31	38	25	25
7°8	VERGARA CALLE LUIS ENRIQUE	M	158	84	6	56	25	31	19	19
7°8	CARDENAS MARQUEZ DIANETH PAOLA	M	156	89	7	31	50	25	25	13
7°8	MEZA MENDOZA JONAS	M	153	95	8	38	38	19	25	38
7°8	AGUIRRE PADILLA ROSANGELA	M	147	108	9	44	31	13	25	44
7°8	CHICA RIOS CRISTO DE JESUS	M	147	110	10	31	38	6	44	25
7°8	CUELLO FLOREZ MARIA CECILIA	M	147	111	11	38	25	25	31	25
7°8	PEÑATE BENITEZ DAIRO ANTONIO	M	143	123	12	13	25	13	63	31
7°8	TERAN HERNANDEZ KATY MARCELA	M	140	131	13	38	31	19	19	44
7°8	DIAZ VILLEGAS ISAAC DAVID	M	135	154	14	25	25	25	25	50
7°8	LORA RIOS ANA TERESA	M	131	166	15	25	38	25	13	38
7°8	SAPA MINDIOLA EVA SANDRITH	M	131	168	16	44	25	13	25	19
7°8	ATENCIA OSORIO MARIA ELVIRA	M	130	170	17	19	25	25	31	38
7°8	LEON CHAVEZ KAROL ANDRES	M	130	171	18	13	31	31	25	38
7°8	ROMERO LONDOÑO KARELYS ANDREA	M	130	173	19	25	31	31	19	19
7°8	LEYVA PORTO OSCAR ANDRES	M	127	180	20	38	38	13	13	25
7°8	ZUBIRIA RODRIGUEZ DANIEL JOSE	I	125	181	21	13	25	25	31	44
7°8	CABARCAS ROMERO JESUS DAVID	I	123	186	22	25	19	44	19	0
7°8	LLANOS LOPEZ SARA LUCIA	I	123	188	23	25	19	19	31	38
7°8	MARTINEZ RICARDO TALYS DANIELA	I	119	193	24	19	38	25	13	25

INFORME DE ASIGNATURAS (GENERAL)

INSTITUCIÓN: I. E. NORMAL SUPERIOR DE SINCELEJO
PRUEBA: MI META ES SABER 7-15-03

CIUDAD: SINCELEJO
FECHA: 29 / OCTUBRE / 2015

GRUPO	NOMBRE	PUESTO				NÚCLEO COMÚN				
		CAT	PROMEDIO	GRA	GRU	ALC	AMT	ACN	ASC	AI
7°8	VERGARA RAMIREZ LUISA FERNANDA	I	116	202	25	44	6	25	13	38
7°8	SALAS CONTRERAS MARCOS ESTEBAN	I	113	207	26	19	25	25	19	31
7°8	ARROYO SIERRA ANDREA CAROLINA	I	111	210	27	31	13	19	25	25
7°8	MEZA PASTRANA DANIS DE JESUS	I	110	213	28	31	19	31	6	25
7°8	ALMANZA MARTINEZ CARLOS ANDRES	I	109	214	29	25	25	13	19	38
7°8	DE LA OSSA ACEVEDO JUAN CARLOS	I	109	215	30	13	25	19	19	56
7°8	RUIZ TOBIO IVAN DAVID	I	97	223	31	31	13	13	19	25
7°8	SANTOS FERNANDEZ YERLIS PAOLA	I	97	224	32	19	13	25	6	63
PROMEDIOS			136.19			29.9	28.3	23.6	24.8	32.6

DETALLE INFORME DE ASIGNATURAS (GENERAL)

INSTITUCIÓN: I. E. NORMAL SUPERIOR DE SINCELEJO
PRUEBA: MI META ES SABER 7-15-03**CIUDAD:** SINCELEJO
FECHA: 29 / OCTUBRE / 2015

SIGLA	ASIGNATURA	CANT. PREGUNTAS
LC	LECTURA CRÍTICA	16
MT	MATEMÁTICAS	16
CN	CIENCIAS NATURALES	16
CS	CIENCIAS SOCIALES	16
I	INGLÉS	16

GRAFICOS COMPARATIVOS

INSTITUCIÓN: I. E. NORMAL SUPERIOR DE SINCELEJO
PRUEBA: MI META ES SABER 7-15-03

CIUDAD: SINCELEJO
FECHA: OCTUBRE 29 DE 2015

PROMEDIOS PRUEBA VS NACIONAL

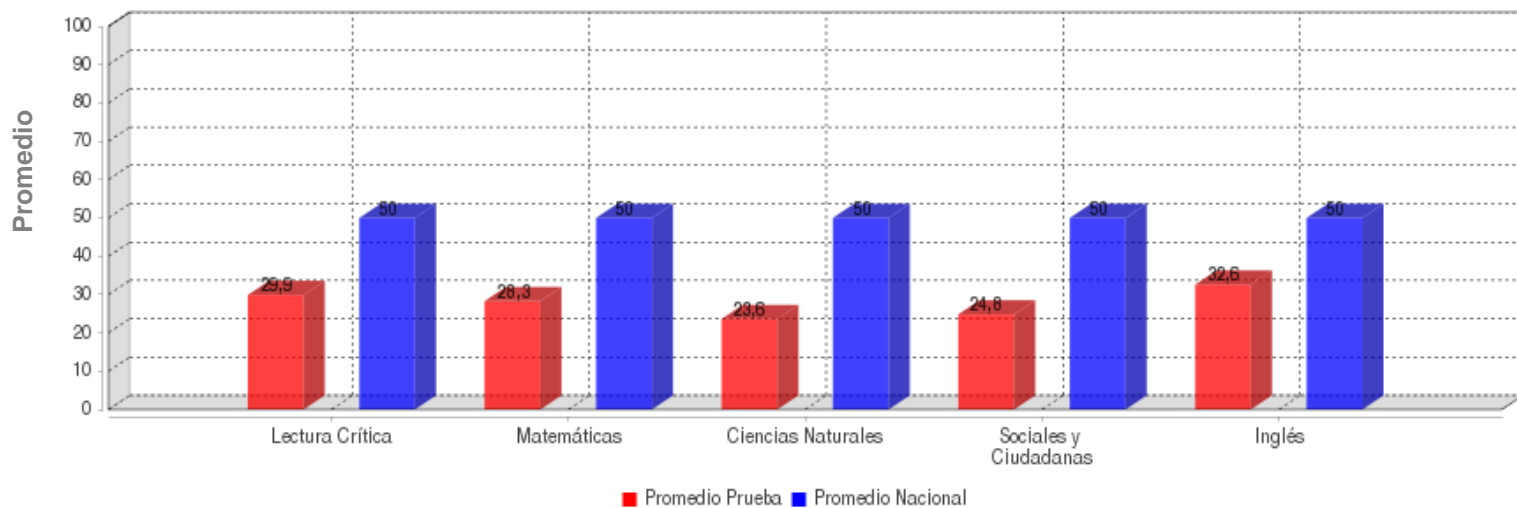

	LECTURA CRÍTICA	MATEMÁTICAS	CIENCIAS NATURALES	SOCIALES Y CIUDADANA	INGLÉS
PROMEDIO	29.9	28.3	23.6	24.8	32.6
PROM. NACIONAL	50.0	50.0	50.0	50.0	50.0

DESVIACIONES PRUEBA VS NACIONAL

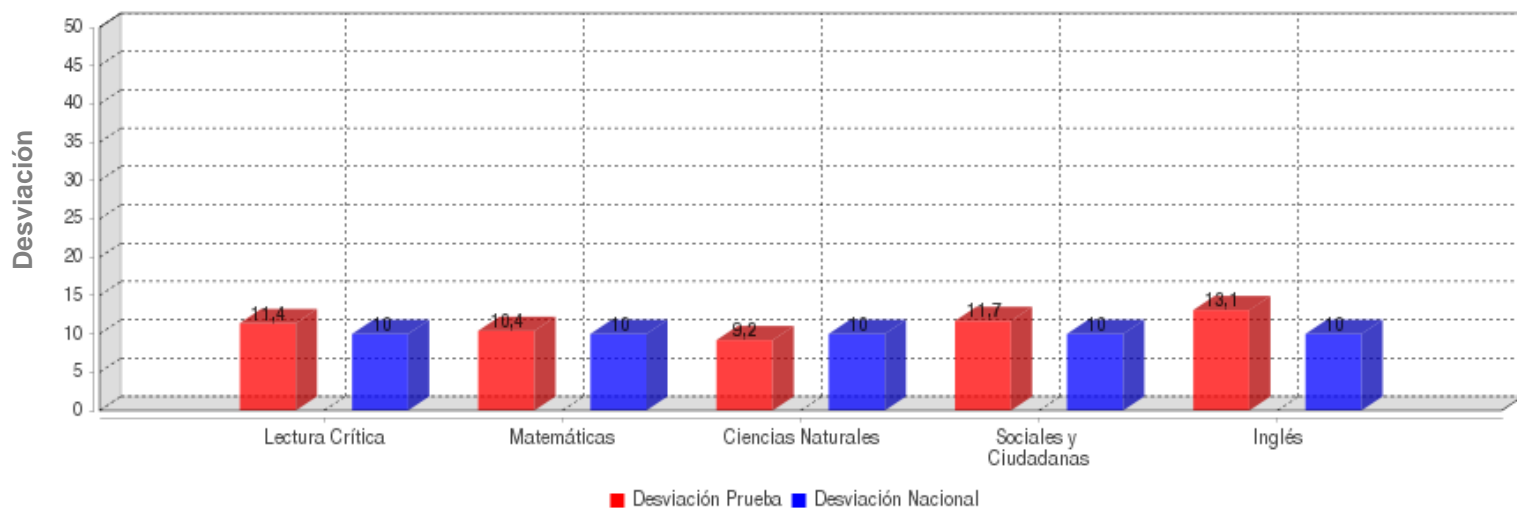

	LECTURA CRÍTICA	MATEMÁTICAS	CIENCIAS NATURALES	SOCIALES Y CIUDADANA	INGLÉS
DESVIACIÓN	11.4	10.4	9.2	11.7	13.1
DESV. NACIONAL	10.0	10.0	10.0	10.0	10.0

GRAFICOS COMPARATIVOS

INSTITUCIÓN: I. E. NORMAL SUPERIOR DE SINCELEJO
PRUEBA: MI META ES SABER 7-15-03

CIUDAD: SINCELEJO
FECHA: OCTUBRE 29 DE 2015

MÁXIMOS Y MÍNIMOS

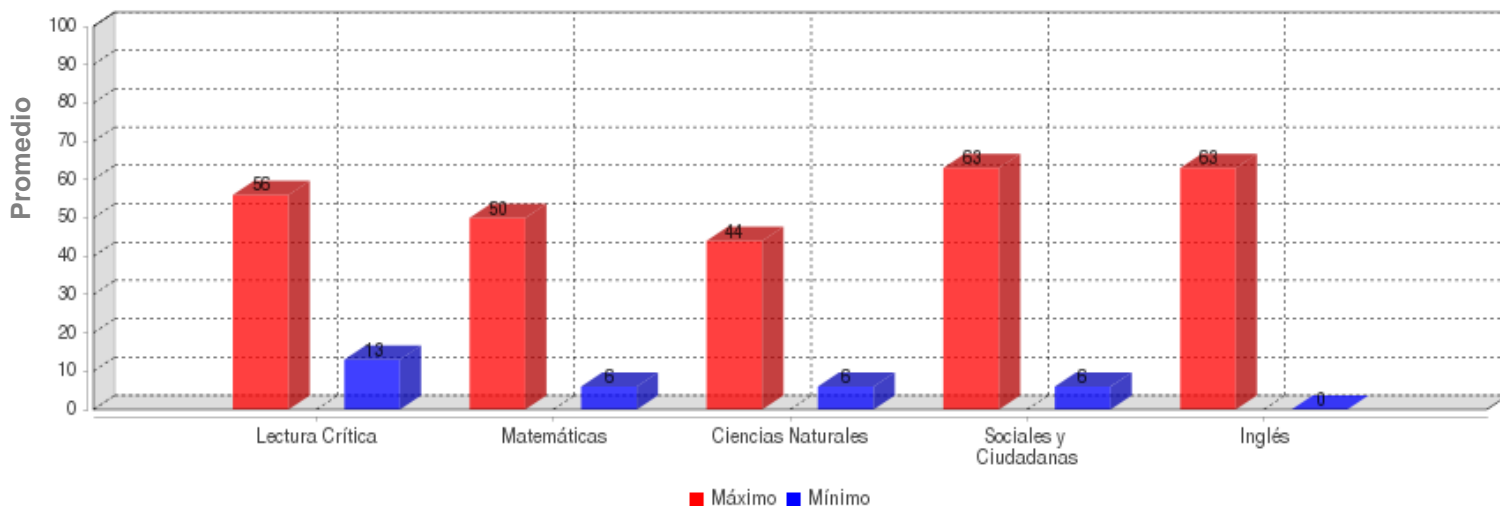

	LECTURA CRÍTICA	MATEMÁTICAS	CIENCIAS NATURALES	SOCIALES Y CIUDADANA	INGLÉS
MÁXIMO	56.0	50.0	44.0	63.0	63.0
MÍNIMO	13.0	6.0	6.0	6.0	0.0

PROMEDIOS ASIGNATURAS

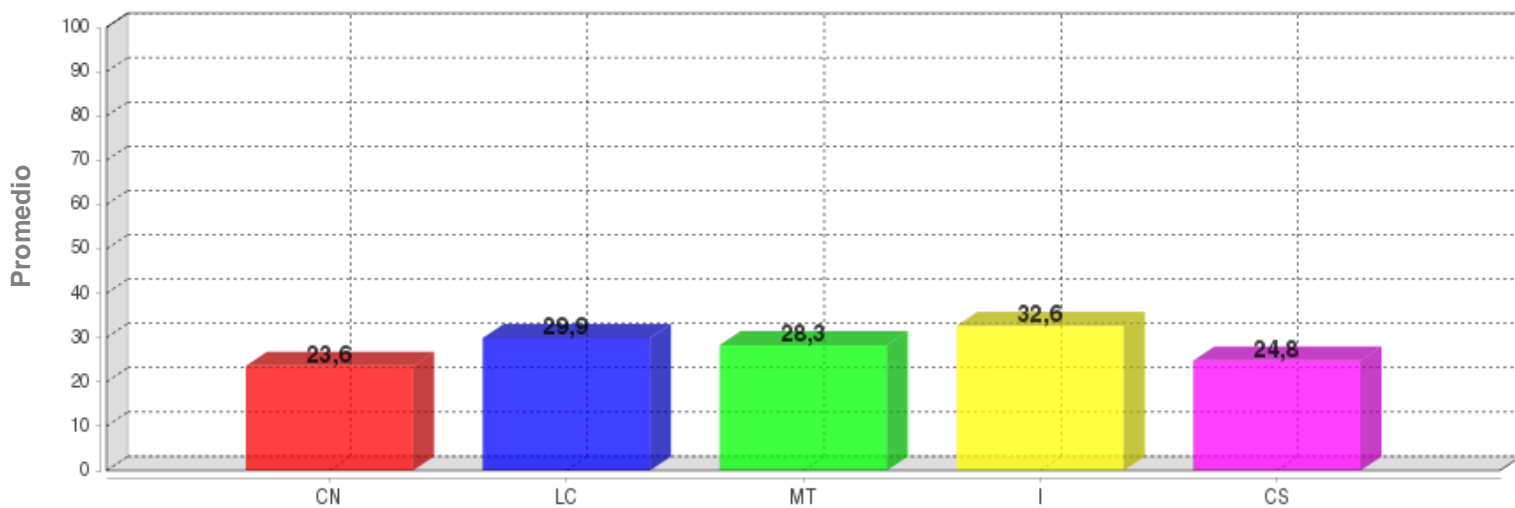

	CN	LC	MT	I	CS
PROMEDIO	23.6	29.9	28.3	32.6	24.8

DISTRIBUCIÓN DE ESTUDIANTES POR NIVELES DE COMPONENTES

INGLÉS - INGLÉS

AVISOS

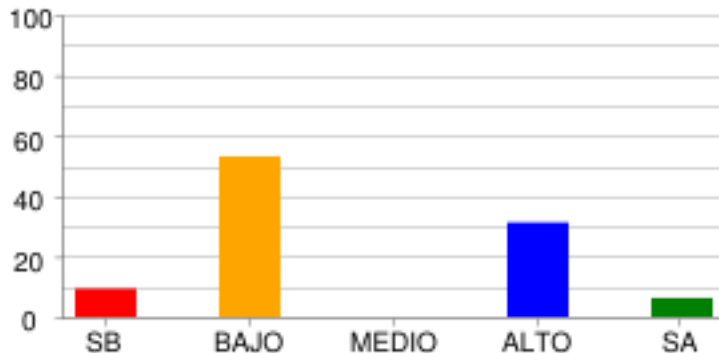

	SB	BAJO	MEDIO	ALTO	SA
% Estudiantes	9.38%	53.13%	0.0%	31.25%	6.25%
# Estudiantes	3	17	0	10	2

COMPLETAR TEXTOS

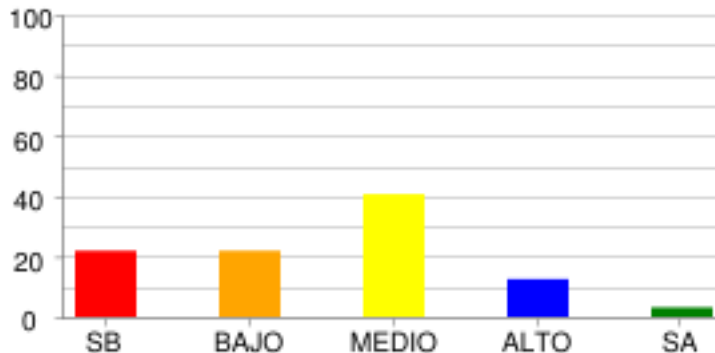

	SB	BAJO	MEDIO	ALTO	SA
% Estudiantes	21.88%	21.88%	40.63%	12.5%	3.13%
# Estudiantes	7	7	13	4	1

COMUNICACIÓN

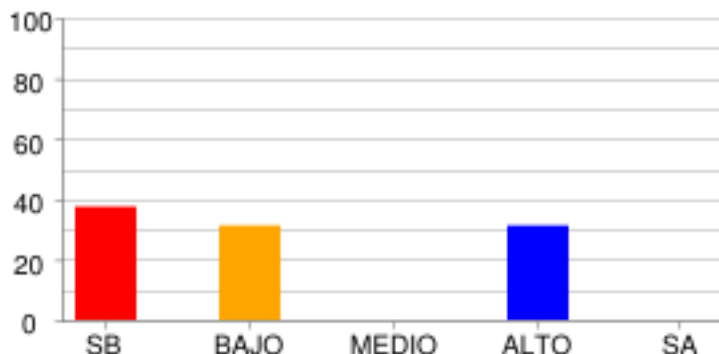

	SB	BAJO	MEDIO	ALTO	SA
% Estudiantes	37.5%	31.25%	0.0%	31.25%	0.0%
# Estudiantes	12	10	0	10	0

VOCABULARIO

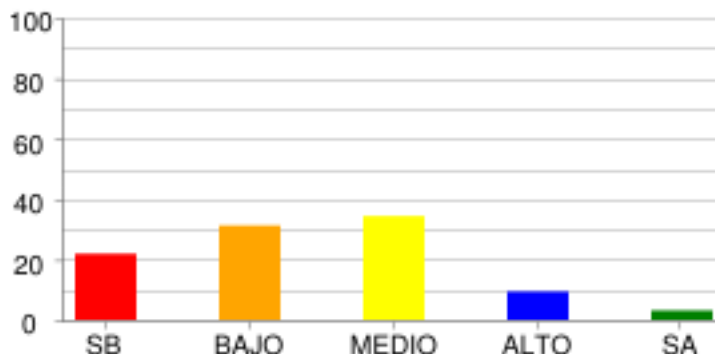

	SB	BAJO	MEDIO	ALTO	SA
% Estudiantes	21.88%	31.25%	34.38%	9.38%	3.13%
# Estudiantes	7	10	11	3	1

LECTURA CRÍTICA - LECTURA CRÍTICA

ARTICULACIÓN DE LAS PARTES DEL TEXTO PARA DARLE SENTIDO GLOBAL.

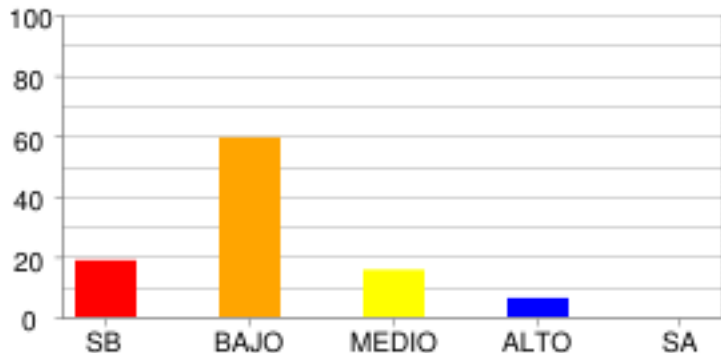

	SB	BAJO	MEDIO	ALTO	SA
% Estudiantes	18.75%	59.38%	15.63%	6.25%	0.0%
# Estudiantes	6	19	5	2	0

IDENTIFICACIÓN DE LOS CONTENIDOS EXPLÍCITOS.

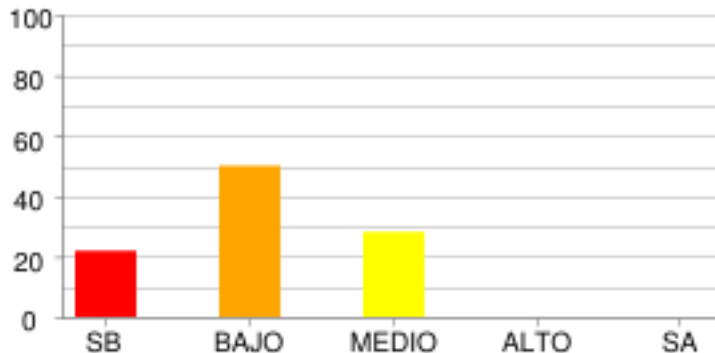

	SB	BAJO	MEDIO	ALTO	SA
% Estudiantes	21.88%	50.0%	28.13%	0.0%	0.0%
# Estudiantes	7	16	9	0	0

REFLEXIÓN Y EVALUACIÓN DEL CONTENIDO DE LOS TEXTOS.

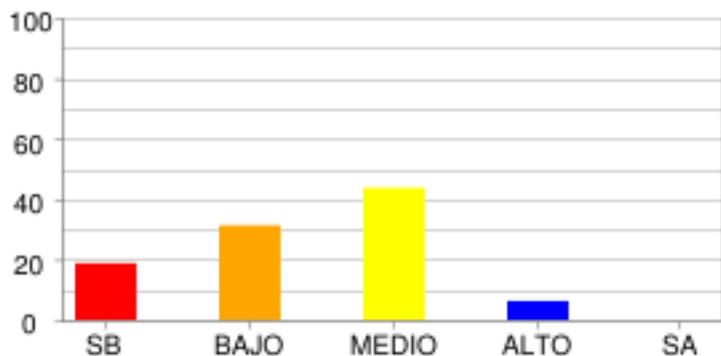

	SB	BAJO	MEDIO	ALTO	SA
% Estudiantes	18.75%	31.25%	43.75%	6.25%	0.0%
# Estudiantes	6	10	14	2	0

MATEMÁTICAS - MATEMÁTICAS

ALEATORIO

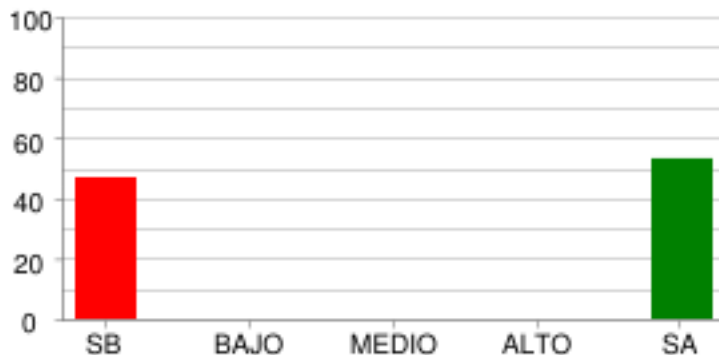

	SB	BAJO	MEDIO	ALTO	SA
% Estudiantes	46.88%	0.0%	0.0%	0.0%	53.13%
# Estudiantes	15	0	0	0	17

GEOMÉTRICO - MÉTRICO

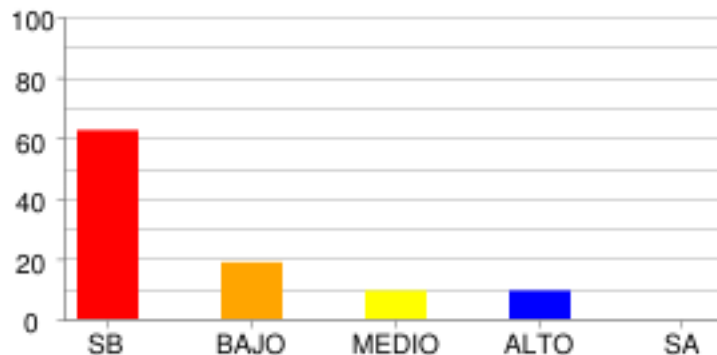

	SB	BAJO	MEDIO	ALTO	SA
% Estudiantes	62.5%	18.75%	9.38%	9.38%	0.0%
# Estudiantes	20	6	3	3	0

NUMÉRICO - VARIACIONAL

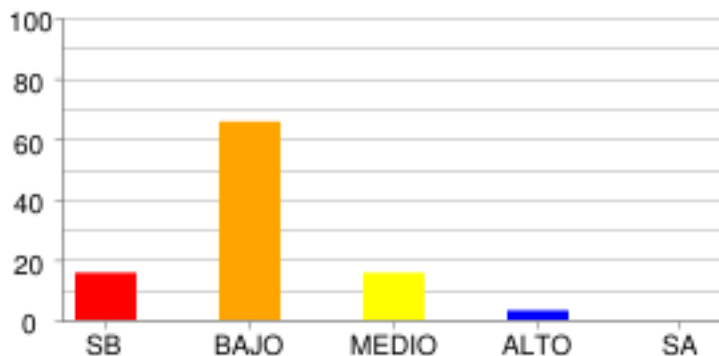

	SB	BAJO	MEDIO	ALTO	SA
% Estudiantes	15.63%	65.63%	15.63%	3.13%	0.0%
# Estudiantes	5	21	5	1	0

CIENCIAS NATURALES - CIENCIAS NATURALES

CIENCIA, TECNOLOGÍA Y SOCIEDAD

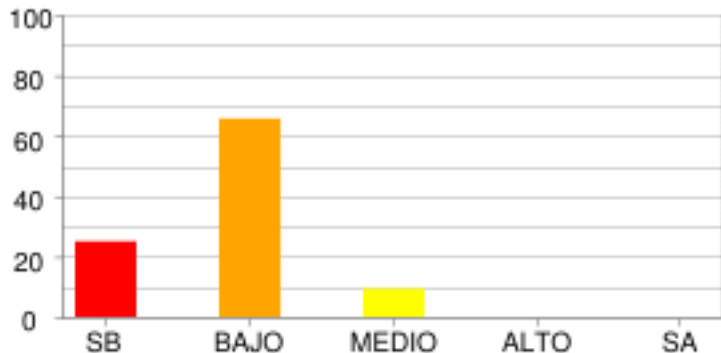

	SB	BAJO	MEDIO	ALTO	SA
% Estudiantes	25.0%	65.63%	9.38%	0.0%	0.0%
# Estudiantes	8	21	3	0	0

ENTORNO FÍSICO

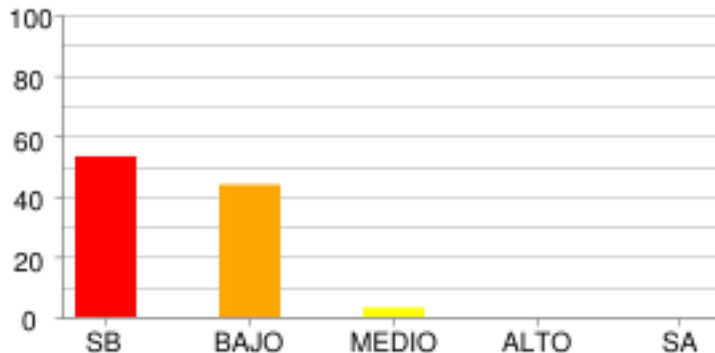

	SB	BAJO	MEDIO	ALTO	SA
% Estudiantes	53.13%	43.75%	3.13%	0.0%	0.0%
# Estudiantes	17	14	1	0	0

SOCIALES Y CIUDADANAS - CIENCIAS SOCIALES

COMPETENCIAS CIUDADANAS

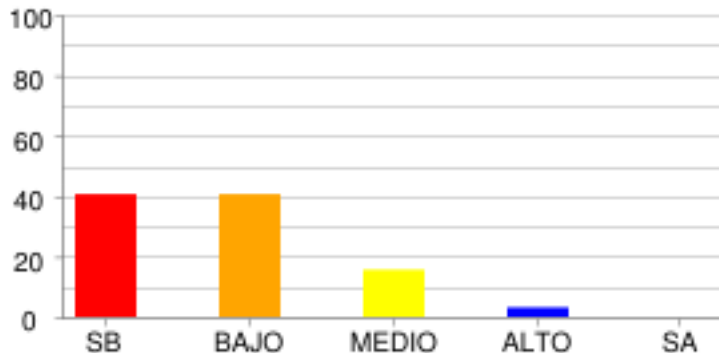

	SB	BAJO	MEDIO	ALTO	SA
% Estudiantes	40.63%	40.63%	15.63%	3.13%	0.0%
# Estudiantes	13	13	5	1	0

EL ESPACIO, EL TERRITORIO, EL AMBIENTE

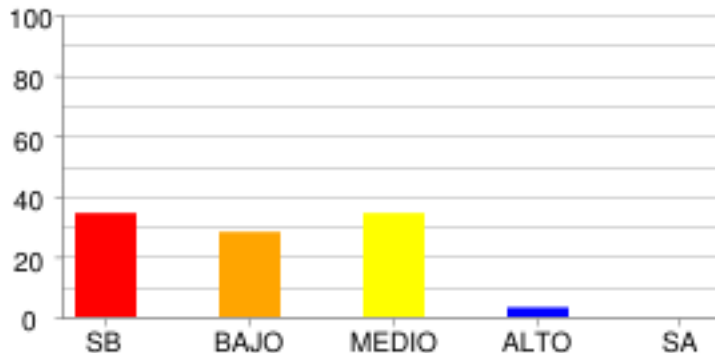

	SB	BAJO	MEDIO	ALTO	SA
% Estudiantes	34.38%	28.13%	34.38%	3.13%	0.0%
# Estudiantes	11	9	11	1	0

EL TIEMPO Y LAS CULTURAS

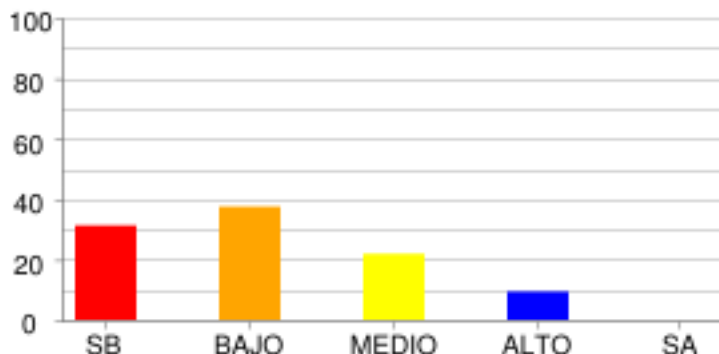

	SB	BAJO	MEDIO	ALTO	SA
% Estudiantes	31.25%	37.5%	21.88%	9.38%	0.0%
# Estudiantes	10	12	7	3	0

PODER, ECONOMÍA Y ORGANIZACIONES SOCIALES

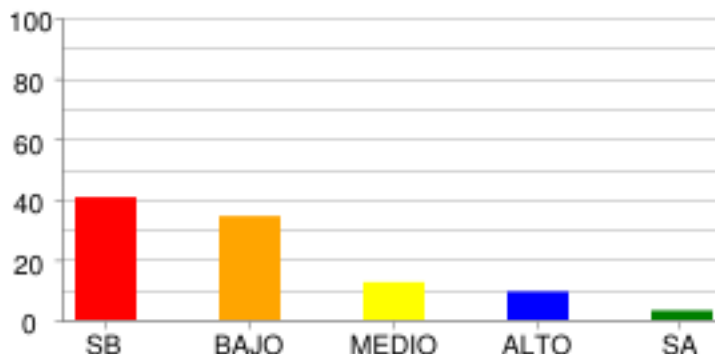

	SB	BAJO	MEDIO	ALTO	SA
% Estudiantes	40.63%	34.38%	12.5%	9.38%	3.13%
# Estudiantes	13	11	4	3	1

DISTRIBUCIÓN DE ESTUDIANTES POR NIVELES DE COMPETENCIA

LECTURA CRÍTICA

ARGUMENTATIVA

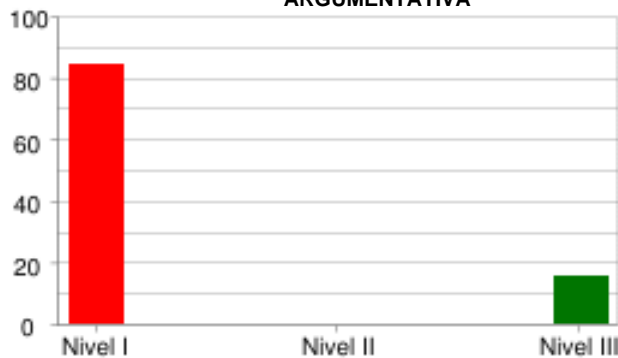

	Nivel I	Nivel II	Nivel III
% Estudiantes	84.38%	0.0%	15.63%
# Estudiantes	27	0	5

INTERPRETATIVA

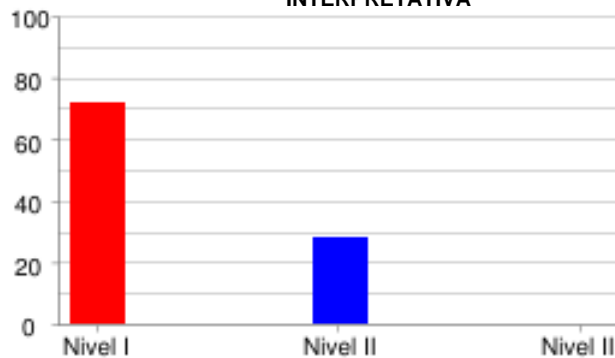

	Nivel I	Nivel II	Nivel III
% Estudiantes	71.88%	28.13%	0.0%
# Estudiantes	23	9	0

PROPOSITIVA

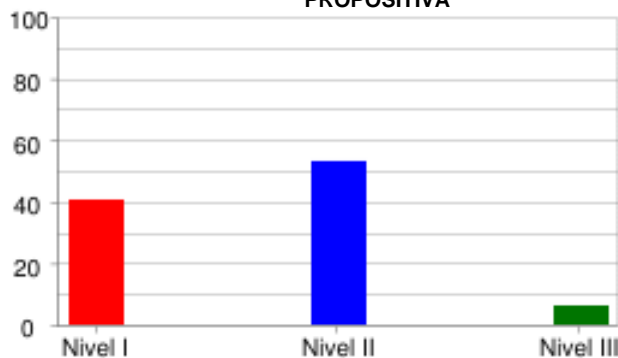

	Nivel I	Nivel II	Nivel III
% Estudiantes	40.63%	53.13%	6.25%
# Estudiantes	13	17	2

MATEMÁTICAS

FORMULACIÓN Y EJECUCIÓN



	Nivel I	Nivel II	Nivel III
% Estudiantes	68.75%	0.0%	31.25%
# Estudiantes	22	0	10

INTERPRETACIÓN Y REPRESENTACIÓN

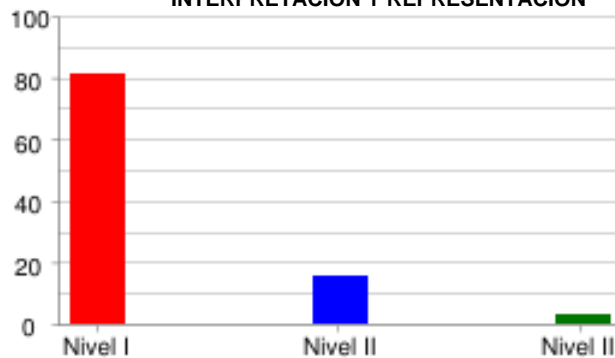

	Nivel I	Nivel II	Nivel III
% Estudiantes	81.25%	15.63%	3.13%
# Estudiantes	26	5	1

RAZONAMIENTO Y ARGUMENTACIÓN



	Nivel I	Nivel II	Nivel III
% Estudiantes	65.63%	34.38%	0.0%
# Estudiantes	21	11	0

CIENCIAS NATURALES

EXPLICACIÓN DE FENÓMENOS

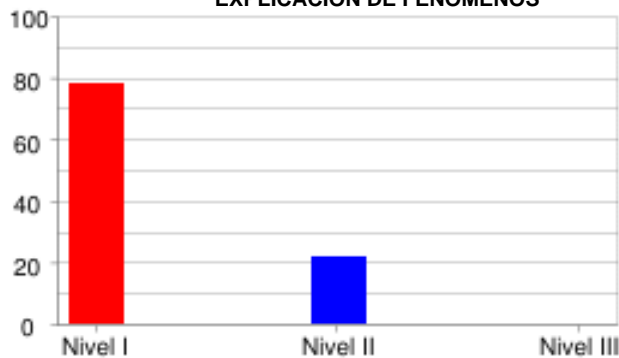

	Nivel I	Nivel II	Nivel III
% Estudiantes	78.13%	21.88%	0.0%
# Estudiantes	25	7	0

INDAGACIÓN

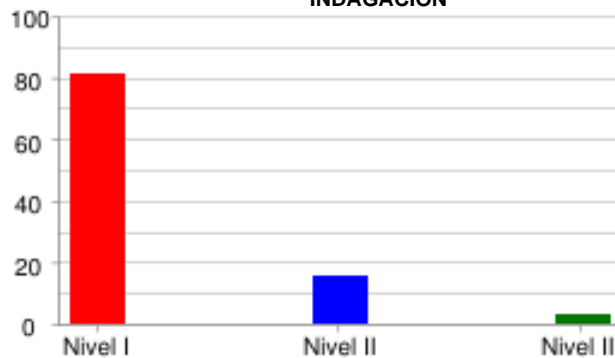

	Nivel I	Nivel II	Nivel III
% Estudiantes	81.25%	15.63%	3.13%
# Estudiantes	26	5	1

USO DEL CONOCIMIENTO CIENTÍFICO

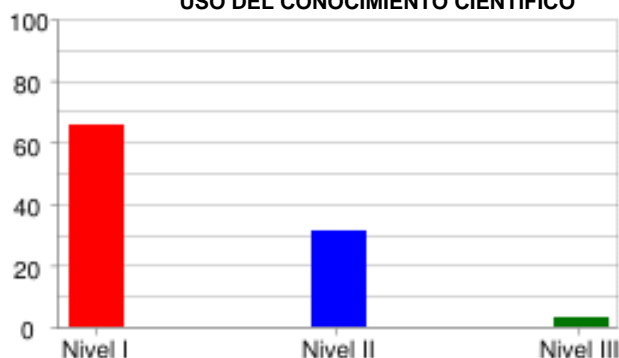

	Nivel I	Nivel II	Nivel III
% Estudiantes	65.63%	31.25%	3.13%
# Estudiantes	21	10	1

SOCIALES Y CIUDADANAS

INTERPRETACIÓN Y ANÁLISIS DE PERSPECTIVAS



	Nivel I	Nivel II	Nivel III
% Estudiantes	93.75%	6.25%	0.0%
# Estudiantes	30	2	0

PENSAMIENTO REFLEXIVO Y SISTÉMICO



	Nivel I	Nivel II	Nivel III
% Estudiantes	71.88%	25.0%	3.13%
# Estudiantes	23	8	1

PENSAMIENTO SOCIAL



	Nivel I	Nivel II	Nivel III
% Estudiantes	37.5%	59.38%	3.13%
# Estudiantes	12	19	1

INGLÉS

LINGÜÍSTICA

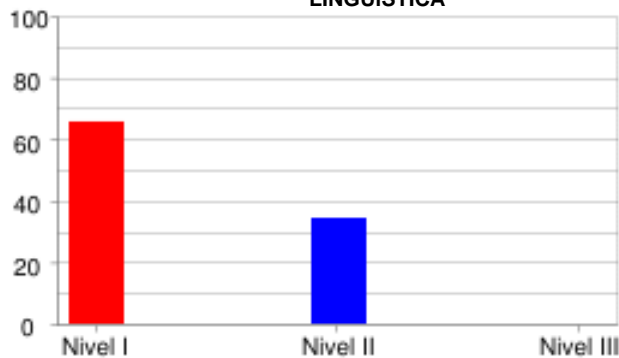

	Nivel I	Nivel II	Nivel III
% Estudiantes	65.63%	34.38%	0.0%
# Estudiantes	21	11	0

PRAGMÁTICA

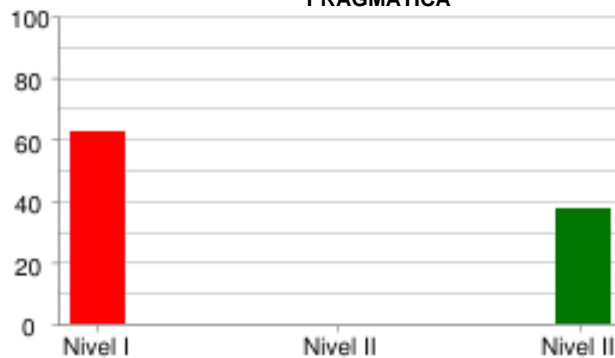

	Nivel I	Nivel II	Nivel III
% Estudiantes	62.5%	0.0%	37.5%
# Estudiantes	20	0	12

SOCIO LINGÜÍSTICA



	Nivel I	Nivel II	Nivel III
% Estudiantes	68.75%	0.0%	31.25%
# Estudiantes	22	0	10

PRUEBA: MI META ES SABER 7-15-03
 INSTITUCIÓN: I. E. NORMAL SUPERIOR DE SINCELEJO

ÁREA: INGLÉS

INFORME DE INDICADORES Y ANÁLISIS DE RESPUESTAS

#	COMPETENCIAS	COMPONENTES	PORCENTAJE									ID	
			A	B	C	D	E	F	G	H	NR		
1	PRAGMATICA	AVISOS	18.8	21.9	59.4	0.0	0.0	0.0	0.0	0.0	0.0	0.0	40.6
2	PRAGMATICA	AVISOS	50.0	40.6	9.4	0.0	0.0	0.0	0.0	0.0	0.0	0.0	59.4
3	PRAGMATICA	AVISOS	15.6	34.4	50.0	0.0	0.0	0.0	0.0	0.0	0.0	0.0	65.6
4	LINGÜÍSTICA	VOCABULARIO	28.1	34.4	6.3	15.6	6.3	9.4	0.0	0.0	0.0	0.0	84.4
5	LINGÜÍSTICA	VOCABULARIO	50.0	12.5	18.8	15.6	3.1	0.0	0.0	0.0	0.0	0.0	50.0
6	LINGÜÍSTICA	VOCABULARIO	18.8	21.9	21.9	3.1	28.1	6.3	0.0	0.0	0.0	0.0	71.9
7	LINGÜÍSTICA	VOCABULARIO	6.3	28.1	18.8	21.9	6.3	18.8	0.0	0.0	0.0	0.0	71.9
8	LINGÜÍSTICA	VOCABULARIO	9.4	9.4	18.8	18.8	18.8	25.0	0.0	0.0	0.0	0.0	81.3
9	SOCIO LINGÜÍSTICA	COMUNICACIÓN	25.0	43.8	31.3	0.0	0.0	0.0	0.0	0.0	0.0	0.0	75.0
10	SOCIO LINGÜÍSTICA	COMUNICACIÓN	43.8	15.6	40.6	0.0	0.0	0.0	0.0	0.0	0.0	0.0	59.4
11	SOCIO LINGÜÍSTICA	COMUNICACIÓN	28.1	34.4	37.5	0.0	0.0	0.0	0.0	0.0	0.0	0.0	71.9
12	LINGÜÍSTICA	COMPLETAR TEXTOS	34.4	28.1	37.5	0.0	0.0	0.0	0.0	0.0	0.0	0.0	71.9
13	LINGÜÍSTICA	COMPLETAR TEXTOS	21.9	46.9	31.3	0.0	0.0	0.0	0.0	0.0	0.0	0.0	68.8
14	LINGÜÍSTICA	COMPLETAR TEXTOS	21.9	50.0	28.1	0.0	0.0	0.0	0.0	0.0	0.0	0.0	71.9
15	LINGÜÍSTICA	COMPLETAR TEXTOS	46.9	40.6	9.4	3.1	0.0	0.0	0.0	0.0	0.0	0.0	53.1
16	LINGÜÍSTICA	COMPLETAR TEXTOS	18.8	46.9	34.4	0.0	0.0	0.0	0.0	0.0	0.0	0.0	81.3

ID	NO ACERTARON LA RESPUESTA CORRECTA
NR	NO RESPONDIO

PRUEBA: MI META ES SABER 7-15-03
 INSTITUCIÓN: I. E. NORMAL SUPERIOR DE SINCELEJO

ÁREA: **LECTURA CRÍTICA**

INFORME DE INDICADORES Y ANÁLISIS DE RESPUESTAS

#	COMPETENCIAS	COMPONENTES	PORCENTAJE									ID
			A	B	C	D	E	F	G	H	NR	
17	PROPOSITIVA	ARTICULACIÓN DE LAS PA	15.6	50.0	15.6	18.8	0.0	0.0	0.0	0.0	0.0	84.4
18	PROPOSITIVA	IDENTIFICACIÓN DE LOS	34.4	37.5	0.0	28.1	0.0	0.0	0.0	0.0	0.0	62.5
19	INTERPRETATIVA	REFLEXIÓN Y EVALUACIÓN	12.5	9.4	46.9	31.3	0.0	0.0	0.0	0.0	0.0	53.1
20	INTERPRETATIVA	REFLEXIÓN Y EVALUACIÓN	43.8	21.9	18.8	15.6	0.0	0.0	0.0	0.0	0.0	56.3
21	INTERPRETATIVA	REFLEXIÓN Y EVALUACIÓN	0.0	3.1	46.9	50.0	0.0	0.0	0.0	0.0	0.0	96.9
22	INTERPRETATIVA	IDENTIFICACIÓN DE LOS	28.1	25.0	28.1	18.8	0.0	0.0	0.0	0.0	0.0	71.9
23	INTERPRETATIVA	IDENTIFICACIÓN DE LOS	18.8	34.4	31.3	15.6	0.0	0.0	0.0	0.0	0.0	68.8
24	INTERPRETATIVA	IDENTIFICACIÓN DE LOS	9.4	28.1	9.4	53.1	0.0	0.0	0.0	0.0	0.0	90.6
25	ARGUMENTATIVA	ARTICULACIÓN DE LAS PA	31.3	12.5	40.6	15.6	0.0	0.0	0.0	0.0	0.0	84.4
26	PROPOSITIVA	ARTICULACIÓN DE LAS PA	31.3	15.6	46.9	6.3	0.0	0.0	0.0	0.0	0.0	84.4
27	PROPOSITIVA	ARTICULACIÓN DE LAS PA	62.5	12.5	15.6	9.4	0.0	0.0	0.0	0.0	0.0	37.5
28	INTERPRETATIVA	REFLEXIÓN Y EVALUACIÓN	56.3	25.0	3.1	15.6	0.0	0.0	0.0	0.0	0.0	75.0
29	INTERPRETATIVA	ARTICULACIÓN DE LAS PA	50.0	6.3	0.0	43.8	0.0	0.0	0.0	0.0	0.0	100.0
30	INTERPRETATIVA	REFLEXIÓN Y EVALUACIÓN	12.5	9.4	75.0	3.1	0.0	0.0	0.0	0.0	0.0	25.0
31	PROPOSITIVA	REFLEXIÓN Y EVALUACIÓN	6.3	50.0	34.4	9.4	0.0	0.0	0.0	0.0	0.0	50.0
32	INTERPRETATIVA	REFLEXIÓN Y EVALUACIÓN	21.9	18.8	40.6	18.8	0.0	0.0	0.0	0.0	0.0	81.3

ID	NO ACERTARON LA RESPUESTA CORRECTA
NR	NO RESPONDIO

PRUEBA: MI META ES SABER 7-15-03 ÁREA: MATEMÁTICAS
 INSTITUCIÓN: I. E. NORMAL SUPERIOR DE SINCELEJO

INFORME DE INDICADORES Y ANÁLISIS DE RESPUESTAS

#	COMPETENCIAS	COMPONENTES	PORCENTAJE										ID
			A	B	C	D	E	F	G	H	NR		
33	INTERPRETACIÓN Y REPRES	GEOMÉTRICO - MÉTRICO	18.8	25.0	21.9	34.4	0.0	0.0	0.0	0.0	0.0	0.0	75.0
34	FORMULACIÓN Y EJECUCIÓN	ALEATORIO	53.1	6.3	25.0	15.6	0.0	0.0	0.0	0.0	0.0	0.0	46.9
35	INTERPRETACIÓN Y REPRES	GEOMÉTRICO - MÉTRICO	31.3	28.1	25.0	15.6	0.0	0.0	0.0	0.0	0.0	0.0	75.0
36	INTERPRETACIÓN Y REPRES	GEOMÉTRICO - MÉTRICO	18.8	40.6	21.9	18.8	0.0	0.0	0.0	0.0	0.0	0.0	81.3
37	RAZONAMIENTO Y ARGUMENT	GEOMÉTRICO - MÉTRICO	21.9	40.6	21.9	15.6	0.0	0.0	0.0	0.0	0.0	0.0	84.4
38	INTERPRETACIÓN Y REPRES	GEOMÉTRICO - MÉTRICO	62.5	15.6	12.5	9.4	0.0	0.0	0.0	0.0	0.0	0.0	84.4
39	RAZONAMIENTO Y ARGUMENT	NUMÉRICO - VARIACIONAL	25.0	21.9	21.9	31.3	0.0	0.0	0.0	0.0	0.0	0.0	78.1
40	RAZONAMIENTO Y ARGUMENT	NUMÉRICO - VARIACIONAL	53.1	15.6	21.9	9.4	0.0	0.0	0.0	0.0	0.0	0.0	46.9
41	FORMULACIÓN Y EJECUCIÓN	NUMÉRICO - VARIACIONAL	12.5	50.0	31.3	6.3	0.0	0.0	0.0	0.0	0.0	0.0	68.8
42	RAZONAMIENTO Y ARGUMENT	NUMÉRICO - VARIACIONAL	12.5	18.8	15.6	53.1	0.0	0.0	0.0	0.0	0.0	0.0	81.3
43	INTERPRETACIÓN Y REPRES	NUMÉRICO - VARIACIONAL	28.1	28.1	15.6	28.1	0.0	0.0	0.0	0.0	0.0	0.0	84.4
44	INTERPRETACIÓN Y REPRES	NUMÉRICO - VARIACIONAL	34.4	25.0	31.3	9.4	0.0	0.0	0.0	0.0	0.0	0.0	65.6
45	FORMULACIÓN Y EJECUCIÓN	NUMÉRICO - VARIACIONAL	37.5	37.5	12.5	12.5	0.0	0.0	0.0	0.0	0.0	0.0	62.5
46	RAZONAMIENTO Y ARGUMENT	NUMÉRICO - VARIACIONAL	31.3	40.6	12.5	15.6	0.0	0.0	0.0	0.0	0.0	0.0	87.5
47	RAZONAMIENTO Y ARGUMENT	NUMÉRICO - VARIACIONAL	43.8	37.5	18.8	0.0	0.0	0.0	0.0	0.0	0.0	0.0	81.3
48	RAZONAMIENTO Y ARGUMENT	GEOMÉTRICO - MÉTRICO	56.3	9.4	28.1	6.3	0.0	0.0	0.0	0.0	0.0	0.0	43.8

ID	NO ACERTARON LA RESPUESTA CORRECTA
NR	NO RESPONDIO

PRUEBA: MI META ES SABER 7-15-03 ÁREA: CIENCIAS NATURALES
 INSTITUCIÓN: I. E. NORMAL SUPERIOR DE SINCELEJO

INFORME DE INDICADORES Y ANÁLISIS DE RESPUESTAS

#	COMPETENCIAS	COMPONENTES	PORCENTAJE									ID
			A	B	C	D	E	F	G	H	NR	
49	INDAGACIÓN	ENTORNO FÍSICO	6.3	53.1	21.9	18.8	0.0	0.0	0.0	0.0	0.0	93.8
50	EXPLICACIÓN DE FENÓMEN	ENTORNO FÍSICO	15.6	43.8	25.0	15.6	0.0	0.0	0.0	0.0	0.0	75.0
51	EXPLICACIÓN DE FENÓMEN	ENTORNO FÍSICO	31.3	34.4	25.0	9.4	0.0	0.0	0.0	0.0	0.0	90.6
52	USO DEL CONOCIMIENTO C	ENTORNO FÍSICO	28.1	18.8	18.8	34.4	0.0	0.0	0.0	0.0	0.0	71.9
53	INDAGACIÓN	ENTORNO FÍSICO	25.0	37.5	12.5	25.0	0.0	0.0	0.0	0.0	0.0	75.0
54	EXPLICACIÓN DE FENÓMEN	ENTORNO FÍSICO	31.3	21.9	37.5	9.4	0.0	0.0	0.0	0.0	0.0	90.6
55	USO DEL CONOCIMIENTO C	ENTORNO FÍSICO	18.8	34.4	25.0	21.9	0.0	0.0	0.0	0.0	0.0	81.3
56	INDAGACIÓN	ENTORNO FÍSICO	9.4	40.6	37.5	12.5	0.0	0.0	0.0	0.0	0.0	62.5
57	INDAGACIÓN	CIENCIA, TECNOLOGÍA Y	18.8	15.6	25.0	40.6	0.0	0.0	0.0	0.0	0.0	84.4
58	USO DEL CONOCIMIENTO C	CIENCIA, TECNOLOGÍA Y	34.4	31.3	21.9	12.5	0.0	0.0	0.0	0.0	0.0	68.8
59	USO DEL CONOCIMIENTO C	CIENCIA, TECNOLOGÍA Y	31.3	37.5	15.6	15.6	0.0	0.0	0.0	0.0	0.0	68.8
60	USO DEL CONOCIMIENTO C	CIENCIA, TECNOLOGÍA Y	25.0	15.6	31.3	28.1	0.0	0.0	0.0	0.0	0.0	75.0
61	EXPLICACIÓN DE FENÓMEN	CIENCIA, TECNOLOGÍA Y	12.5	28.1	34.4	25.0	0.0	0.0	0.0	0.0	0.0	71.9
62	INDAGACIÓN	CIENCIA, TECNOLOGÍA Y	25.0	46.9	18.8	9.4	0.0	0.0	0.0	0.0	0.0	53.1
63	EXPLICACIÓN DE FENÓMEN	CIENCIA, TECNOLOGÍA Y	28.1	25.0	28.1	18.8	0.0	0.0	0.0	0.0	0.0	71.9
64	INDAGACIÓN	CIENCIA, TECNOLOGÍA Y	43.8	28.1	15.6	12.5	0.0	0.0	0.0	0.0	0.0	87.5

ID	NO ACERTARON LA RESPUESTA CORRECTA
NR	NO RESPONDIO

PRUEBA: MI META ES SABER 7-15-03 ÁREA: **SOCIALES Y CIUDADANAS**
 INSTITUCIÓN: I. E. NORMAL SUPERIOR DE SINCELEJO

INFORME DE INDICADORES Y ANÁLISIS DE RESPUESTAS

#	COMPETENCIAS	COMPONENTES	PORCENTAJE									ID	
			A	B	C	D	E	F	G	H	NR		
65	PENSAMIENTO REFLEXIVO	EL ESPACIO, EL TERRITO	9.4	34.4	46.9	9.4	0.0	0.0	0.0	0.0	0.0	0.0	90.6
66	PENSAMIENTO REFLEXIVO	EL ESPACIO, EL TERRITO	37.5	31.3	28.1	3.1	0.0	0.0	0.0	0.0	0.0	0.0	68.8
67	INTERPRETACIÓN Y ANÁLI	PODER, ECONOMÍA Y ORGA	25.0	46.9	15.6	12.5	0.0	0.0	0.0	0.0	0.0	0.0	75.0
68	INTERPRETACIÓN Y ANÁLI	PODER, ECONOMÍA Y ORGA	15.6	28.1	37.5	18.8	0.0	0.0	0.0	0.0	0.0	0.0	81.3
69	PENSAMIENTO SOCIAL	EL TIEMPO Y LAS CULTUR	37.5	21.9	31.3	9.4	0.0	0.0	0.0	0.0	0.0	0.0	68.8
70	PENSAMIENTO SOCIAL	EL TIEMPO Y LAS CULTUR	31.3	31.3	25.0	12.5	0.0	0.0	0.0	0.0	0.0	0.0	68.8
71	INTERPRETACIÓN Y ANÁLI	COMPETENCIAS CIUDADANA	21.9	34.4	34.4	9.4	0.0	0.0	0.0	0.0	0.0	0.0	90.6
72	INTERPRETACIÓN Y ANÁLI	COMPETENCIAS CIUDADANA	31.3	28.1	15.6	25.0	0.0	0.0	0.0	0.0	0.0	0.0	84.4
73	PENSAMIENTO SOCIAL	EL TIEMPO Y LAS CULTUR	18.8	34.4	28.1	18.8	0.0	0.0	0.0	0.0	0.0	0.0	71.9
74	PENSAMIENTO REFLEXIVO	EL TIEMPO Y LAS CULTUR	40.6	28.1	18.8	12.5	0.0	0.0	0.0	0.0	0.0	0.0	81.3
75	INTERPRETACIÓN Y ANÁLI	EL ESPACIO, EL TERRITO	31.3	15.6	28.1	25.0	0.0	0.0	0.0	0.0	0.0	0.0	75.0
76	PENSAMIENTO SOCIAL	EL ESPACIO, EL TERRITO	12.5	40.6	28.1	18.8	0.0	0.0	0.0	0.0	0.0	0.0	59.4
77	PENSAMIENTO REFLEXIVO	PODER, ECONOMÍA Y ORGA	21.9	28.1	25.0	25.0	0.0	0.0	0.0	0.0	0.0	0.0	75.0
78	PENSAMIENTO REFLEXIVO	PODER, ECONOMÍA Y ORGA	31.3	21.9	31.3	15.6	0.0	0.0	0.0	0.0	0.0	0.0	68.8
79	INTERPRETACIÓN Y ANÁLI	COMPETENCIAS CIUDADANA	37.5	40.6	12.5	9.4	0.0	0.0	0.0	0.0	0.0	0.0	87.5
80	PENSAMIENTO SOCIAL	COMPETENCIAS CIUDADANA	43.8	18.8	15.6	21.9	0.0	0.0	0.0	0.0	0.0	0.0	56.3

ID	NO ACERTARON LA RESPUESTA CORRECTA
NR	NO RESPONDIO