

INFORME DE ASIGNATURAS (GENERAL)

INSTITUCIÓN: I. E. NORMAL SUPERIOR DE SINCELEJO
PRUEBA: MI META ES SABER 7-15-03

CIUDAD: SINCELEJO
FECHA: 29 / OCTUBRE / 2015

GRUPO	NOMBRE	PUESTO				NÚCLEO COMÚN				
		CAT	PROMEDIO	GRA	GRU	ALC	AMT	ACN	ASC	AI
7°7	MUÑOZ MONZON THURY LORETH	M	232	8	1	50	38	56	38	56
7°7	HERNANDEZ MERCADO PEDRO LUIS	M	213	12	2	44	44	44	44	25
7°7	ORTIZ MESA ROSA MARIA	M	211	14	3	44	44	38	38	56
7°7	GOMEZ RUIZ RICARDO ANDRES	M	191	30	4	63	31	19	38	44
7°7	ALVAREZ OVIEDO SEBASTIAN ARTURO	M	188	36	5	56	38	31	25	38
7°7	ÑESCO HERNANDEZ JOSEPH DAVID	M	178	48	6	44	31	50	13	50
7°7	ALMANZA MARTINEZ JORGE LUIS	M	176	52	7	63	25	31	19	44
7°7	LIDUEÑA YENERIS VALENTINA	M	171	59	8	69	13	31	25	31
7°7	JIMENEZ AVILA VALERIA	M	167	68	9	44	25	38	19	56
7°7	TAPIAS RODRIGUEZ VANESSA ISABEL	M	165	69	10	19	13	63	38	31
7°7	GARAY SIERRA TANIA YULIETH	M	165	71	11	38	13	31	44	50
7°7	RUIZ SALCEDO JUAN PABLO	M	163	73	12	31	13	31	56	31
7°7	MARTINEZ SUAREZ RITA MARCELA	M	162	75	13	38	31	38	25	25
7°7	PEÑA NUÑEZ YOLEIDYS ESTELLA	M	161	78	14	50	19	25	31	44
7°7	MURILLO VILLALBA JULEISY ANDREA	M	160	82	15	25	19	38	38	56
7°7	OSPINO ROMERO CARLOS ANDRES	M	157	86	16	44	44	19	25	13
7°7	ARRIETA BETTIN MAITE SOFIA	M	156	88	17	44	19	31	31	31
7°7	SIERRA TOVAR YULIANA INES	M	155	93	18	19	13	56	38	25
7°7	BETTIN PEREZ AKANE DAYANA	M	153	96	19	38	44	25	19	19
7°7	ARIAS CONTRERAS ADY JUDITH	M	151	102	20	31	31	31	25	38
7°7	DIAZ LOPEZ YARICEL	M	149	105	21	38	6	56	25	13
7°7	MARTINEZ ALMARIO KAREN LORENA	M	142	126	22	31	25	31	19	50
7°7	VILORIA RAMOS MARIA CAMILA	M	141	129	23	13	38	25	25	63
7°7	CASIANIS PERTUZ GIANCARLO	M	138	143	24	38	25	25	13	56

INFORME DE ASIGNATURAS (GENERAL)

INSTITUCIÓN: I. E. NORMAL SUPERIOR DE SINCELEJO
PRUEBA: MI META ES SABER 7-15-03

CIUDAD: SINCELEJO
FECHA: 29 / OCTUBRE / 2015

GRUPO	NOMBRE	PUESTO				NÚCLEO COMÚN				
		CAT	PROMEDIO	GRA	GRU	ALC	AMT	ACN	ASC	AI
7°7	PELUFO SOLANO KATTY JALLENA	M	135	153	25	31	25	25	19	50
7°7	OVIEDO CONTRERAS JESUS DAVID	M	132	162	26	25	0	31	50	25
7°7	GARCIA RODELO ISOBETH	M	130	169	27	25	31	25	19	38
7°7	VELASQUEZ NUÑEZ YENNIFER PAOLA	I	125	183	28	31	25	25	19	25
7°7	MARQUEZ ZABALETA LEIDER DAVID	I	123	187	29	19	19	25	31	38
7°7	PATERNINA HERNANDEZ CAMILO ANDRES	I	117	199	30	25	19	38	13	19
7°7	AVILA GARCIA CRISTIAN LUIS	I	116	203	31	25	25	25	19	19
7°7	VILLALBA SANTOS SEBASTIAN ANDRES	I	116	204	32	31	25	19	19	19
7°7	RUIZ BELEÑO CARMEN MARIA	I	114	206	33	19	25	25	13	50
7°7	RIVERA VIZCAINO JOSUE DAVID	I	110	212	34	19	19	38	13	19
7°7	DIAZ PATERNINA MELISSA LUCIA	I	101	221	35	31	25	6	13	38
7°7	CANCHILA TORRES FARID LEONARDO	I	89	228	36	31	13	6	19	25
PROMEDIOS			151.47			35.6	24.7	31.9	26.4	36.3

DETALLE INFORME DE ASIGNATURAS (GENERAL)

INSTITUCIÓN: I. E. NORMAL SUPERIOR DE SINCELEJO
PRUEBA: MI META ES SABER 7-15-03**CIUDAD:** SINCELEJO
FECHA: 29 / OCTUBRE / 2015

SIGLA	ASIGNATURA	CANT. PREGUNTAS
LC	LECTURA CRÍTICA	16
MT	MATEMÁTICAS	16
CN	CIENCIAS NATURALES	16
CS	CIENCIAS SOCIALES	16
I	INGLÉS	16

GRAFICOS COMPARATIVOS

INSTITUCIÓN: I. E. NORMAL SUPERIOR DE SINCELEJO
PRUEBA: MI META ES SABER 7-15-03

CIUDAD: SINCELEJO
FECHA: OCTUBRE 29 DE 2015

PROMEDIOS PRUEBA VS NACIONAL

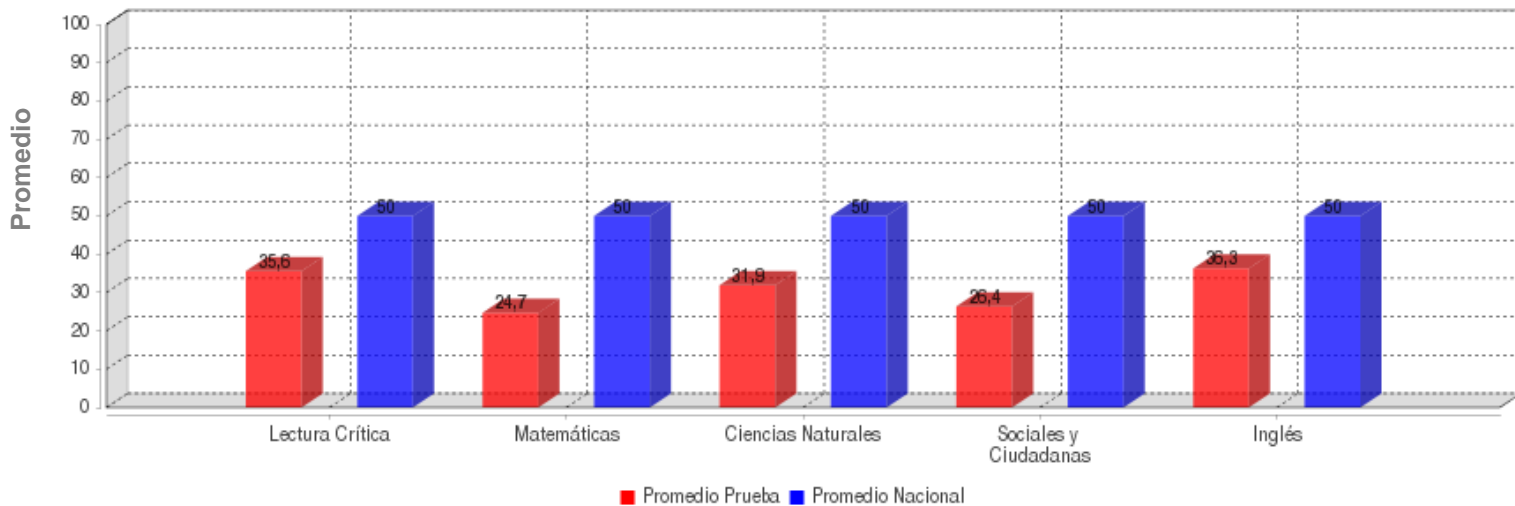

	LECTURA CRÍTICA	MATEMÁTICAS	CIENCIAS NATURALES	SOCIALES Y CIUDADANA	INGLÉS
PROMEDIO	35.6	24.7	31.9	26.4	36.3
PROM. NACIONAL	50.0	50.0	50.0	50.0	50.0

DESVIACIONES PRUEBA VS NACIONAL

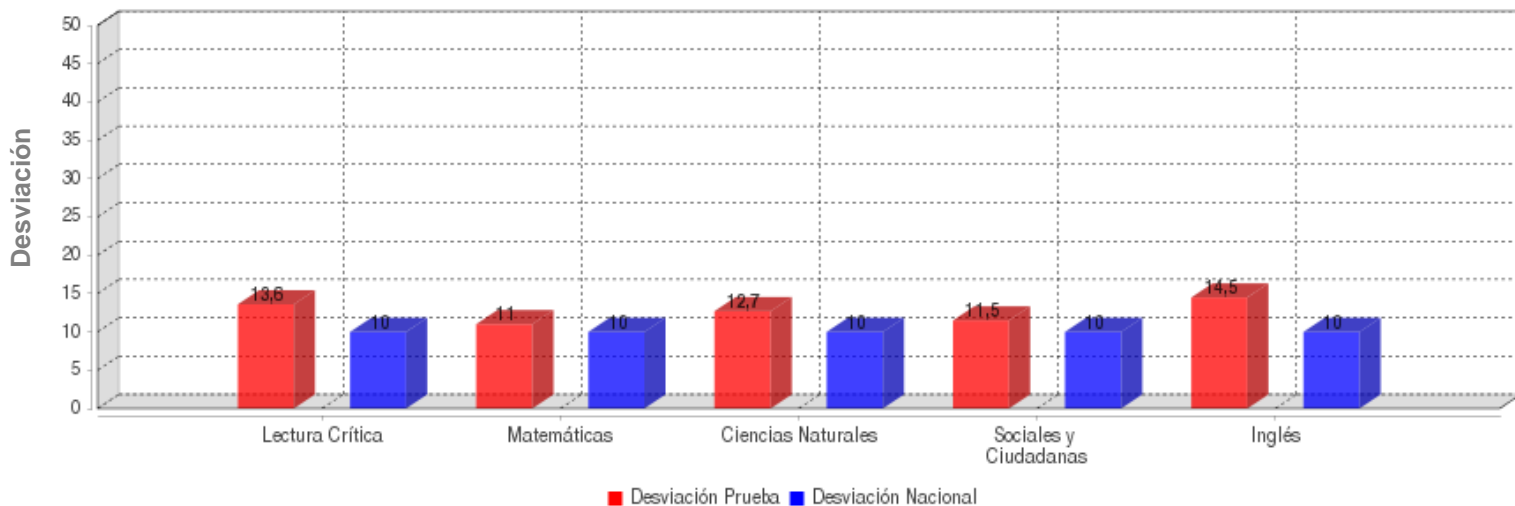

	LECTURA CRÍTICA	MATEMÁTICAS	CIENCIAS NATURALES	SOCIALES Y CIUDADANA	INGLÉS
DESVIACIÓN	13.6	11.0	12.7	11.5	14.5
DESV. NACIONAL	10.0	10.0	10.0	10.0	10.0

GRAFICOS COMPARATIVOS

INSTITUCIÓN: I. E. NORMAL SUPERIOR DE SINCELEJO
PRUEBA: MI META ES SABER 7-15-03

CIUDAD: SINCELEJO
FECHA: OCTUBRE 29 DE 2015

MÁXIMOS Y MÍNIMOS

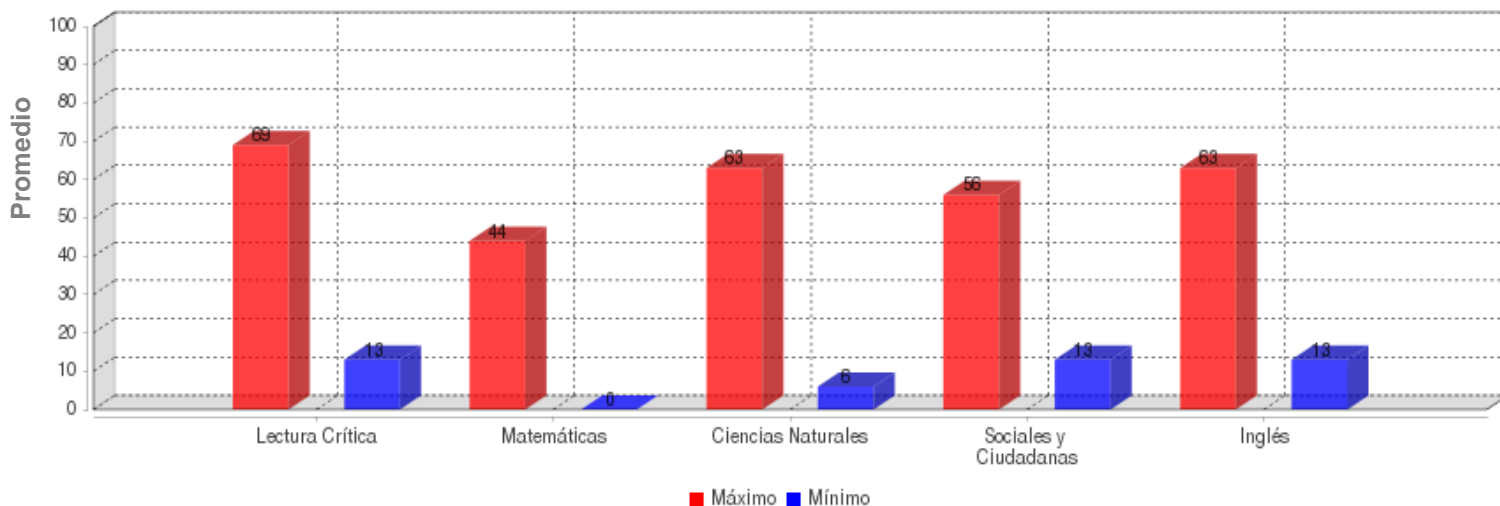

	LECTURA CRÍTICA	MATEMÁTICAS	CIENCIAS NATURALES	SOCIALES Y CIUDADANA	INGLÉS
MÁXIMO	69.0	44.0	63.0	56.0	63.0
MÍNIMO	13.0	0.0	6.0	13.0	13.0

PROMEDIOS ASIGNATURAS

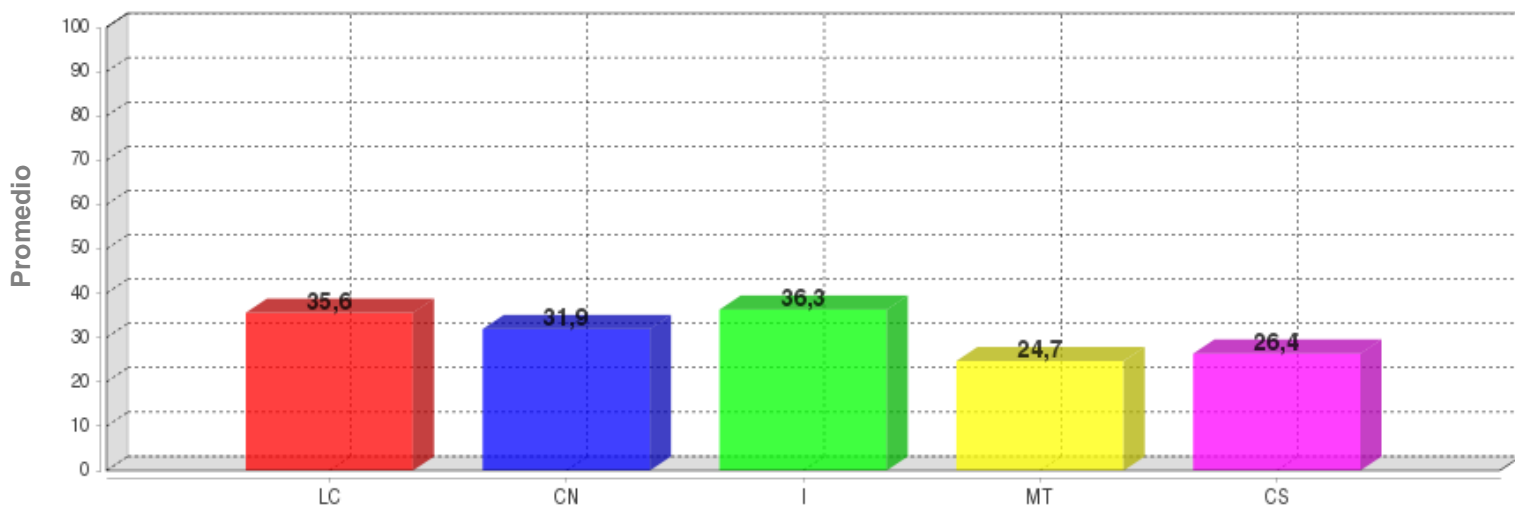

	LC	CN	I	MT	CS
PROMEDIO	35.6	31.9	36.3	24.7	26.4

DISTRIBUCIÓN DE ESTUDIANTES POR NIVELES DE COMPONENTES

INGLÉS - INGLÉS

AVISOS

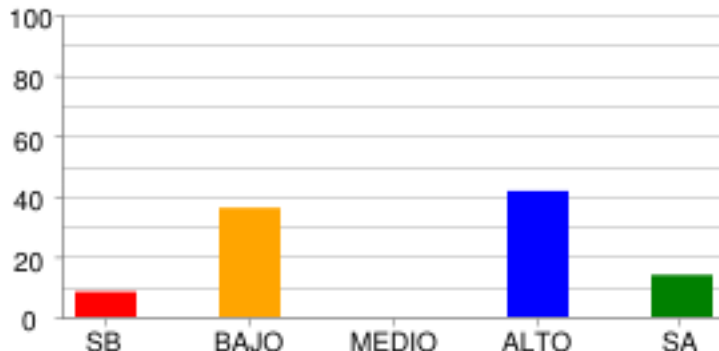

	SB	BAJO	MEDIO	ALTO	SA
% Estudiantes	8.33%	36.11%	0.0%	41.67%	13.89%
# Estudiantes	3	13	0	15	5

COMPLETAR TEXTOS

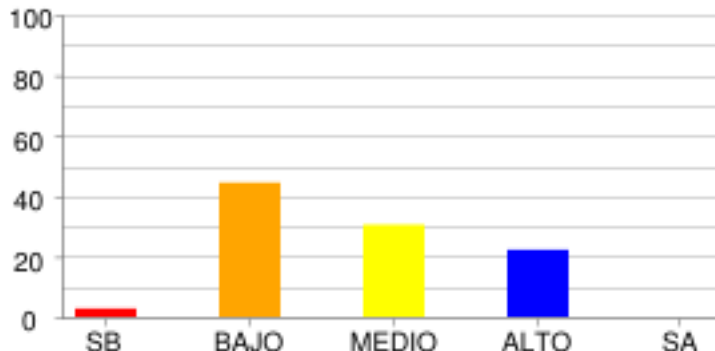

	SB	BAJO	MEDIO	ALTO	SA
% Estudiantes	2.78%	44.44%	30.56%	22.22%	0.0%
# Estudiantes	1	16	11	8	0

COMUNICACIÓN

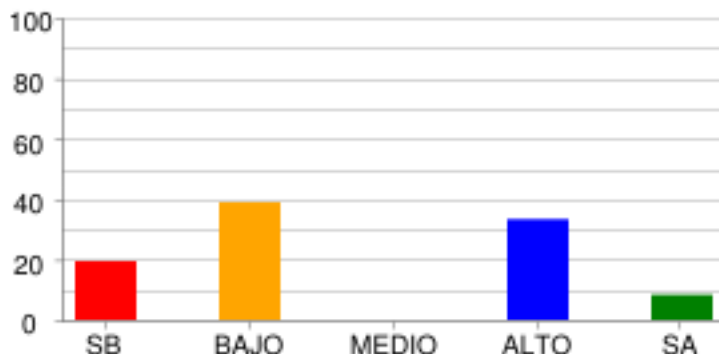

	SB	BAJO	MEDIO	ALTO	SA
% Estudiantes	19.44%	38.89%	0.0%	33.33%	8.33%
# Estudiantes	7	14	0	12	3

VOCABULARIO

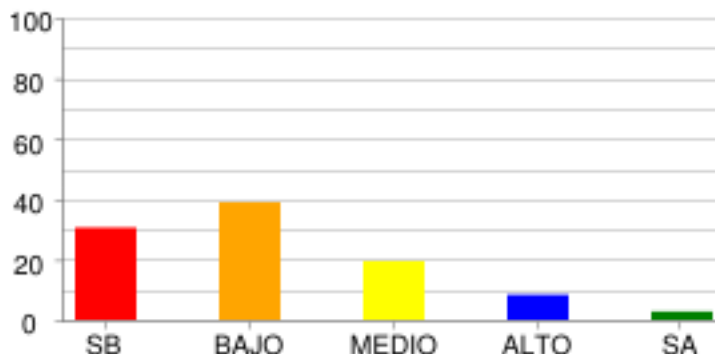

	SB	BAJO	MEDIO	ALTO	SA
% Estudiantes	30.56%	38.89%	19.44%	8.33%	2.78%
# Estudiantes	11	14	7	3	1

LECTURA CRÍTICA - LECTURA CRÍTICA

ARTICULACIÓN DE LAS PARTES DEL TEXTO PARA DARLE SENTIDO GLOBAL.

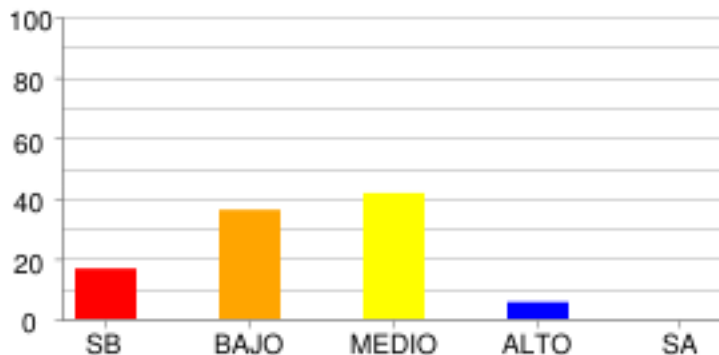

	SB	BAJO	MEDIO	ALTO	SA
% Estudiantes	16.67%	36.11%	41.67%	5.56%	0.0%
# Estudiantes	6	13	15	2	0

IDENTIFICACIÓN DE LOS CONTENIDOS EXPLÍCITOS.

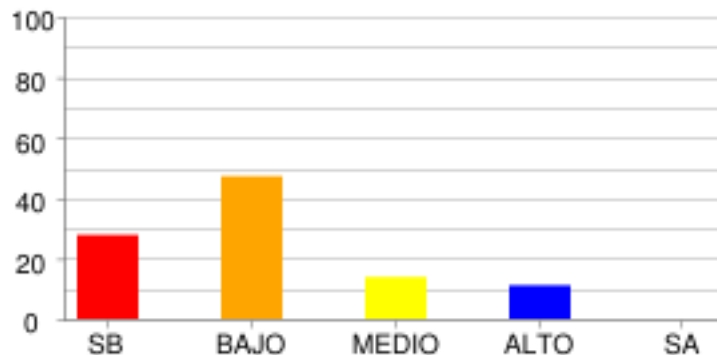

	SB	BAJO	MEDIO	ALTO	SA
% Estudiantes	27.78%	47.22%	13.89%	11.11%	0.0%
# Estudiantes	10	17	5	4	0

REFLEXIÓN Y EVALUACIÓN DEL CONTENIDO DE LOS TEXTOS.

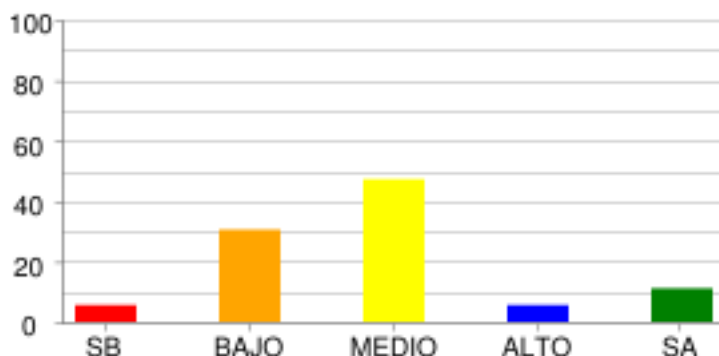

	SB	BAJO	MEDIO	ALTO	SA
% Estudiantes	5.56%	30.56%	47.22%	5.56%	11.11%
# Estudiantes	2	11	17	2	4

MATEMÁTICAS - MATEMÁTICAS

ALEATORIO

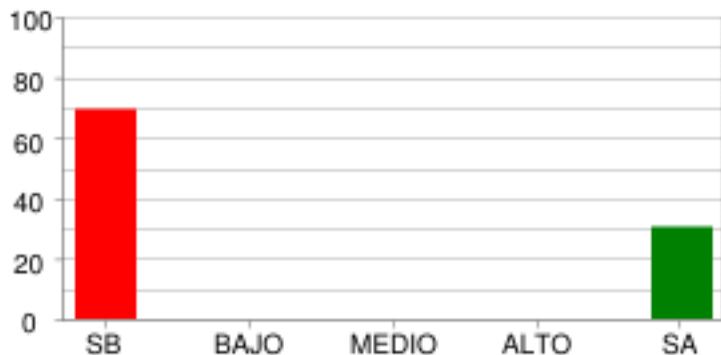

	SB	BAJO	MEDIO	ALTO	SA
% Estudiantes	69.44%	0.0%	0.0%	0.0%	30.56%
# Estudiantes	25	0	0	0	11

GEOMÉTRICO - MÉTRICO

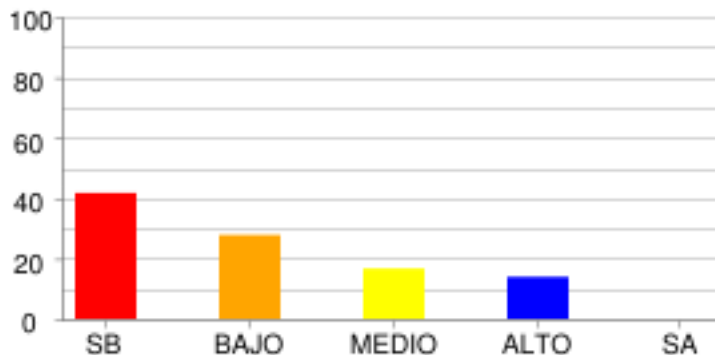

	SB	BAJO	MEDIO	ALTO	SA
% Estudiantes	41.67%	27.78%	16.67%	13.89%	0.0%
# Estudiantes	15	10	6	5	0

NUMÉRICO - VARIACIONAL

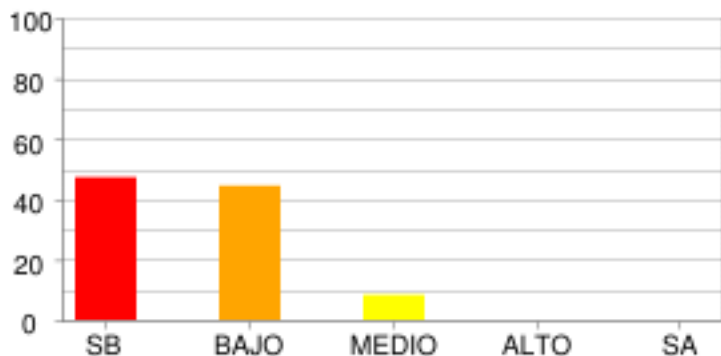

	SB	BAJO	MEDIO	ALTO	SA
% Estudiantes	47.22%	44.44%	8.33%	0.0%	0.0%
# Estudiantes	17	16	3	0	0

CIENCIAS NATURALES - CIENCIAS NATURALES

CIENCIA, TECNOLOGÍA Y SOCIEDAD

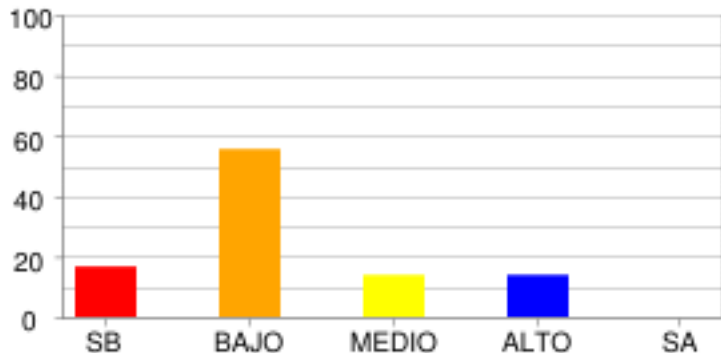

	SB	BAJO	MEDIO	ALTO	SA
% Estudiantes	16.67%	55.56%	13.89%	13.89%	0.0%
# Estudiantes	6	20	5	5	0

ENTORNO FÍSICO

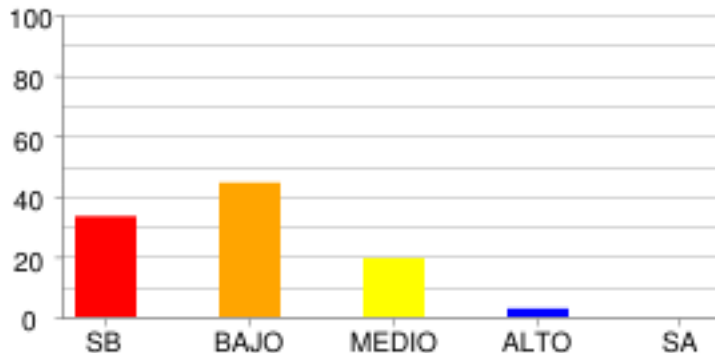

	SB	BAJO	MEDIO	ALTO	SA
% Estudiantes	33.33%	44.44%	19.44%	2.78%	0.0%
# Estudiantes	12	16	7	1	0

SOCIALES Y CIUDADANAS - CIENCIAS SOCIALES

COMPETENCIAS CIUDADANAS

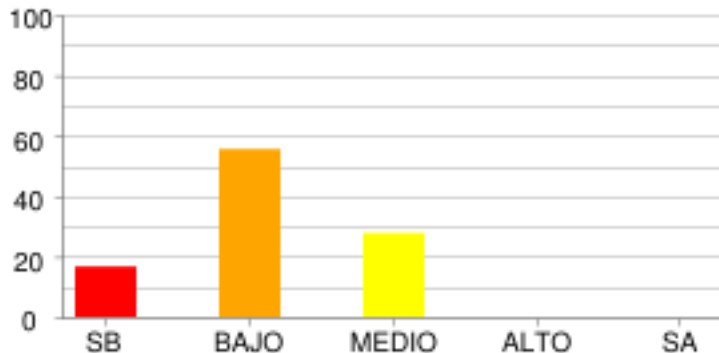

	SB	BAJO	MEDIO	ALTO	SA
% Estudiantes	16.67%	55.56%	27.78%	0.0%	0.0%
# Estudiantes	6	20	10	0	0

EL ESPACIO, EL TERRITORIO, EL AMBIENTE

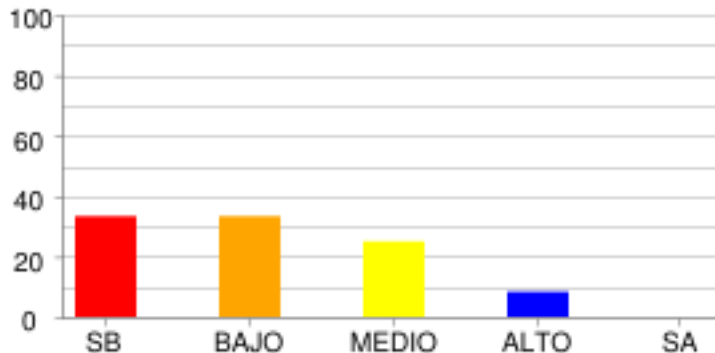

	SB	BAJO	MEDIO	ALTO	SA
% Estudiantes	33.33%	33.33%	25.0%	8.33%	0.0%
# Estudiantes	12	12	9	3	0

EL TIEMPO Y LAS CULTURAS

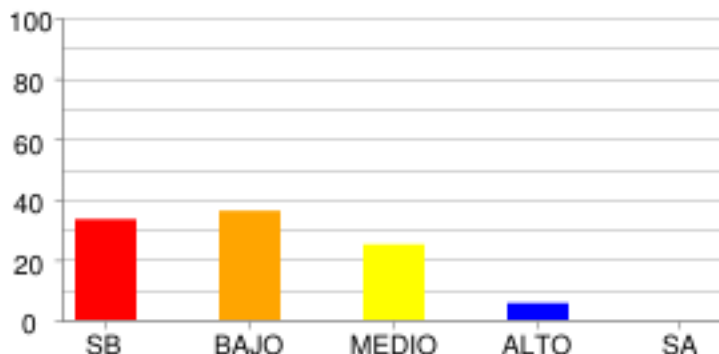

	SB	BAJO	MEDIO	ALTO	SA
% Estudiantes	33.33%	36.11%	25.0%	5.56%	0.0%
# Estudiantes	12	13	9	2	0

PODER, ECONOMÍA Y ORGANIZACIONES SOCIALES

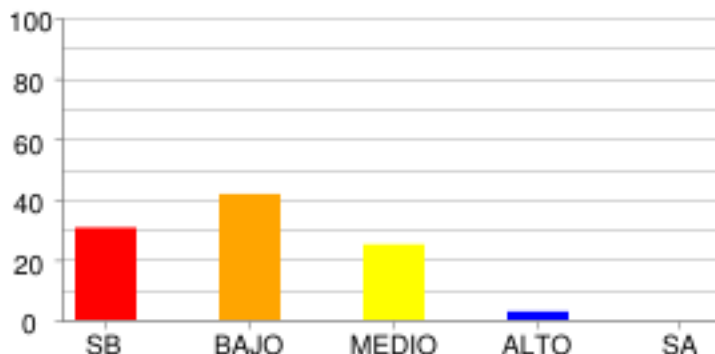

	SB	BAJO	MEDIO	ALTO	SA
% Estudiantes	30.56%	41.67%	25.0%	2.78%	0.0%
# Estudiantes	11	15	9	1	0

DISTRIBUCIÓN DE ESTUDIANTES POR NIVELES DE COMPETENCIA

LECTURA CRÍTICA

ARGUMENTATIVA

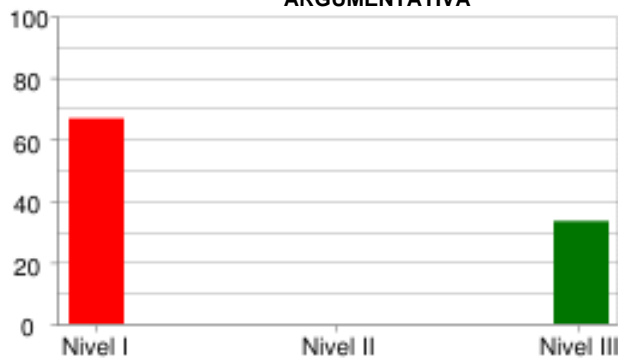

	Nivel I	Nivel II	Nivel III
% Estudiantes	66.67%	0.0%	33.33%
# Estudiantes	24	0	12

INTERPRETATIVA

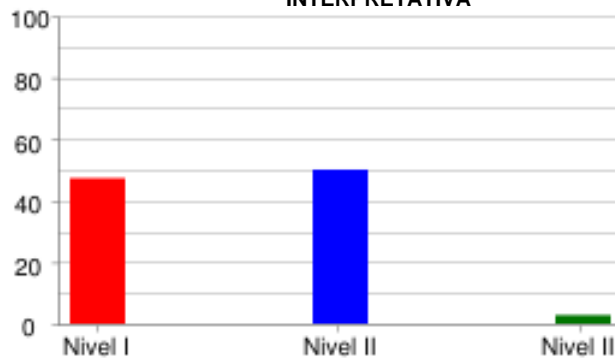

	Nivel I	Nivel II	Nivel III
% Estudiantes	47.22%	50.0%	2.78%
# Estudiantes	17	18	1

PROPOSITIVA

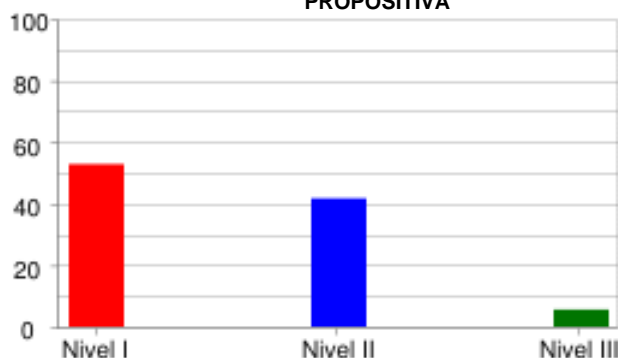

	Nivel I	Nivel II	Nivel III
% Estudiantes	52.78%	41.67%	5.56%
# Estudiantes	19	15	2

MATEMÁTICAS

FORMULACIÓN Y EJECUCIÓN



	Nivel I	Nivel II	Nivel III
% Estudiantes	91.67%	0.0%	8.33%
# Estudiantes	33	0	3

INTERPRETACIÓN Y REPRESENTACIÓN

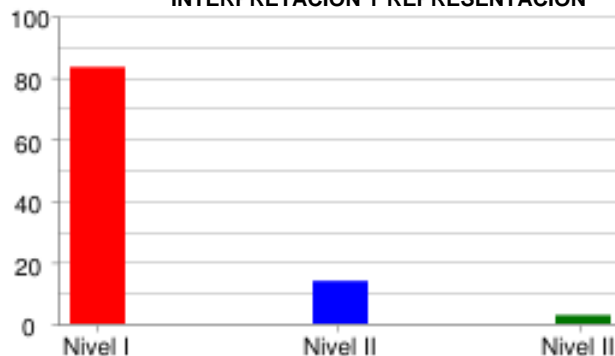

	Nivel I	Nivel II	Nivel III
% Estudiantes	83.33%	13.89%	2.78%
# Estudiantes	30	5	1

RAZONAMIENTO Y ARGUMENTACIÓN



	Nivel I	Nivel II	Nivel III
% Estudiantes	69.44%	27.78%	2.78%
# Estudiantes	25	10	1

CIENCIAS NATURALES

EXPLICACIÓN DE FENÓMENOS



	Nivel I	Nivel II	Nivel III
% Estudiantes	50.0%	50.0%	0.0%
# Estudiantes	18	18	0

INDAGACIÓN

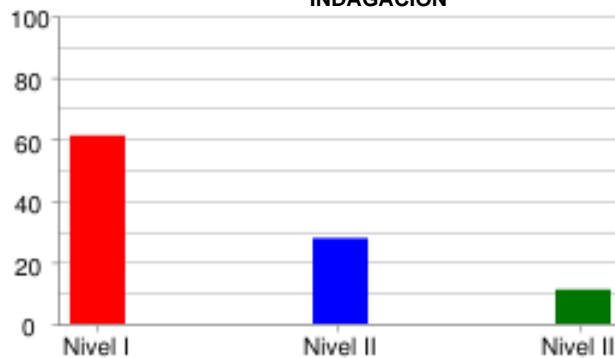

	Nivel I	Nivel II	Nivel III
% Estudiantes	61.11%	27.78%	11.11%
# Estudiantes	22	10	4

USO DEL CONOCIMIENTO CIENTÍFICO



	Nivel I	Nivel II	Nivel III
% Estudiantes	50.0%	47.22%	2.78%
# Estudiantes	18	17	1

SOCIALES Y CIUDADANAS

INTERPRETACIÓN Y ANÁLISIS DE PERSPECTIVAS

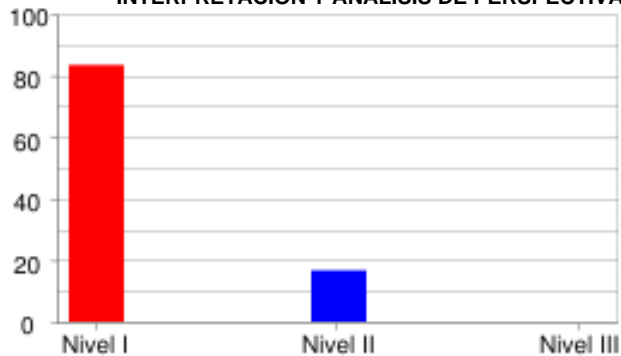

	Nivel I	Nivel II	Nivel III
% Estudiantes	83.33%	16.67%	0.0%
# Estudiantes	30	6	0

PENSAMIENTO REFLEXIVO Y SISTÉMICO

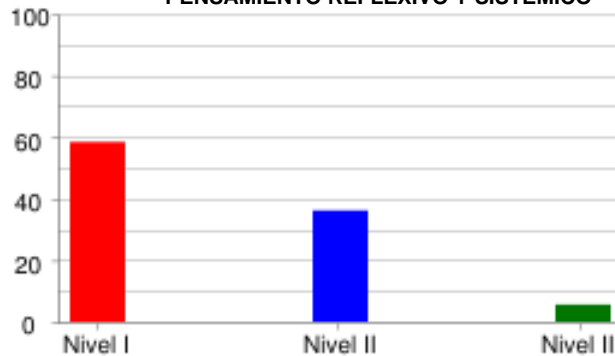

	Nivel I	Nivel II	Nivel III
% Estudiantes	58.33%	36.11%	5.56%
# Estudiantes	21	13	2

PENSAMIENTO SOCIAL



	Nivel I	Nivel II	Nivel III
% Estudiantes	58.33%	38.89%	2.78%
# Estudiantes	21	14	1

INGLÉS

LINGÜÍSTICA

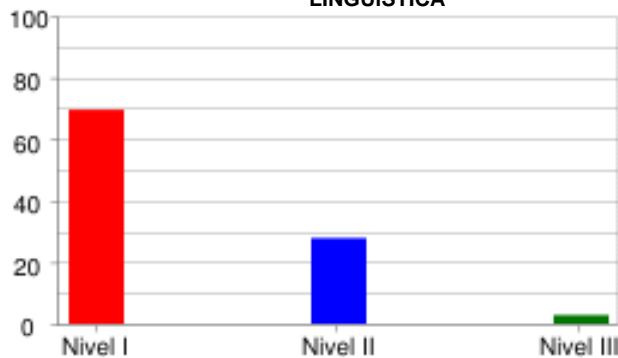

	Nivel I	Nivel II	Nivel III
% Estudiantes	69.44%	27.78%	2.78%
# Estudiantes	25	10	1

PRAGMÁTICA

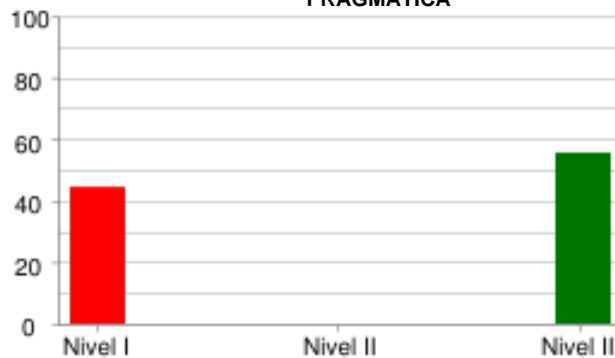

	Nivel I	Nivel II	Nivel III
% Estudiantes	44.44%	0.0%	55.56%
# Estudiantes	16	0	20

SOCIO LINGÜÍSTICA



	Nivel I	Nivel II	Nivel III
% Estudiantes	58.33%	0.0%	41.67%
# Estudiantes	21	0	15

PRUEBA: MI META ES SABER 7-15-03
 INSTITUCIÓN: I. E. NORMAL SUPERIOR DE SINCELEJO

ÁREA: INGLÉS

INFORME DE INDICADORES Y ANÁLISIS DE RESPUESTAS

#	COMPETENCIAS	COMPONENTES	PORCENTAJE										ID
			A	B	C	D	E	F	G	H	NR		
1	PRAGMATICA	AVISOS	8.3	25.0	63.9	2.8	0.0	0.0	0.0	0.0	0.0	0.0	36.1
2	PRAGMATICA	AVISOS	50.0	41.7	8.3	0.0	0.0	0.0	0.0	0.0	0.0	0.0	58.3
3	PRAGMATICA	AVISOS	22.2	55.6	22.2	0.0	0.0	0.0	0.0	0.0	0.0	0.0	44.4
4	LINGÜÍSTICA	VOCABULARIO	44.4	2.8	19.4	11.1	5.6	16.7	0.0	0.0	0.0	0.0	88.9
5	LINGÜÍSTICA	VOCABULARIO	22.2	22.2	30.6	16.7	5.6	2.8	0.0	0.0	0.0	0.0	77.8
6	LINGÜÍSTICA	VOCABULARIO	19.4	8.3	22.2	27.8	19.4	2.8	0.0	0.0	0.0	0.0	80.6
7	LINGÜÍSTICA	VOCABULARIO	5.6	55.6	11.1	5.6	16.7	5.6	0.0	0.0	0.0	0.0	44.4
8	LINGÜÍSTICA	VOCABULARIO	19.4	8.3	8.3	22.2	22.2	19.4	0.0	0.0	0.0	0.0	91.7
9	SOCIO LINGÜÍSTICA	COMUNICACIÓN	38.9	30.6	30.6	0.0	0.0	0.0	0.0	0.0	0.0	0.0	61.1
10	SOCIO LINGÜÍSTICA	COMUNICACIÓN	36.1	19.4	44.4	0.0	0.0	0.0	0.0	0.0	0.0	0.0	55.6
11	SOCIO LINGÜÍSTICA	COMUNICACIÓN	47.2	38.9	11.1	2.8	0.0	0.0	0.0	0.0	0.0	0.0	52.8
12	LINGÜÍSTICA	COMPLETAR TEXTOS	55.6	19.4	25.0	0.0	0.0	0.0	0.0	0.0	0.0	0.0	80.6
13	LINGÜÍSTICA	COMPLETAR TEXTOS	25.0	52.8	22.2	0.0	0.0	0.0	0.0	0.0	0.0	0.0	77.8
14	LINGÜÍSTICA	COMPLETAR TEXTOS	38.9	30.6	30.6	0.0	0.0	0.0	0.0	0.0	0.0	0.0	69.4
15	LINGÜÍSTICA	COMPLETAR TEXTOS	69.4	22.2	8.3	0.0	0.0	0.0	0.0	0.0	0.0	0.0	30.6
16	LINGÜÍSTICA	COMPLETAR TEXTOS	30.6	25.0	44.4	0.0	0.0	0.0	0.0	0.0	0.0	0.0	69.4

ID	NO ACERTARON LA RESPUESTA CORRECTA
NR	NO RESPONDIO

PRUEBA: MI META ES SABER 7-15-03
 INSTITUCIÓN: I. E. NORMAL SUPERIOR DE SINCELEJO

ÁREA: **LECTURA CRÍTICA**

INFORME DE INDICADORES Y ANÁLISIS DE RESPUESTAS

#	COMPETENCIAS	COMPONENTES	PORCENTAJE										ID
			A	B	C	D	E	F	G	H	NR		
17	PROPOSITIVA	ARTICULACIÓN DE LAS PA	33.3	19.4	30.6	16.7	0.0	0.0	0.0	0.0	0.0	0.0	69.4
18	PROPOSITIVA	IDENTIFICACIÓN DE LOS	22.2	36.1	11.1	30.6	0.0	0.0	0.0	0.0	0.0	0.0	63.9
19	INTERPRETATIVA	REFLEXIÓN Y EVALUACIÓN	13.9	2.8	61.1	22.2	0.0	0.0	0.0	0.0	0.0	0.0	38.9
20	INTERPRETATIVA	REFLEXIÓN Y EVALUACIÓN	66.7	16.7	16.7	0.0	0.0	0.0	0.0	0.0	0.0	0.0	33.3
21	INTERPRETATIVA	REFLEXIÓN Y EVALUACIÓN	2.8	2.8	58.3	36.1	0.0	0.0	0.0	0.0	0.0	0.0	97.2
22	INTERPRETATIVA	IDENTIFICACIÓN DE LOS	38.9	50.0	11.1	0.0	0.0	0.0	0.0	0.0	0.0	0.0	88.9
23	INTERPRETATIVA	IDENTIFICACIÓN DE LOS	38.9	13.9	38.9	8.3	0.0	0.0	0.0	0.0	0.0	0.0	61.1
24	INTERPRETATIVA	IDENTIFICACIÓN DE LOS	2.8	30.6	22.2	44.4	0.0	0.0	0.0	0.0	0.0	0.0	77.8
25	ARGUMENTATIVA	ARTICULACIÓN DE LAS PA	11.1	30.6	25.0	33.3	0.0	0.0	0.0	0.0	0.0	0.0	66.7
26	PROPOSITIVA	ARTICULACIÓN DE LAS PA	47.2	8.3	36.1	8.3	0.0	0.0	0.0	0.0	0.0	0.0	91.7
27	PROPOSITIVA	ARTICULACIÓN DE LAS PA	50.0	13.9	25.0	11.1	0.0	0.0	0.0	0.0	0.0	0.0	50.0
28	INTERPRETATIVA	REFLEXIÓN Y EVALUACIÓN	30.6	41.7	13.9	13.9	0.0	0.0	0.0	0.0	0.0	0.0	58.3
29	INTERPRETATIVA	ARTICULACIÓN DE LAS PA	50.0	0.0	13.9	36.1	0.0	0.0	0.0	0.0	0.0	0.0	86.1
30	INTERPRETATIVA	REFLEXIÓN Y EVALUACIÓN	13.9	2.8	75.0	8.3	0.0	0.0	0.0	0.0	0.0	0.0	25.0
31	PROPOSITIVA	REFLEXIÓN Y EVALUACIÓN	22.2	30.6	22.2	25.0	0.0	0.0	0.0	0.0	0.0	0.0	69.4
32	INTERPRETATIVA	REFLEXIÓN Y EVALUACIÓN	19.4	13.9	19.4	47.2	0.0	0.0	0.0	0.0	0.0	0.0	52.8

ID	NO ACERTARON LA RESPUESTA CORRECTA
NR	NO RESPONDIO

PRUEBA: MI META ES SABER 7-15-03 ÁREA: MATEMÁTICAS
 INSTITUCIÓN: I. E. NORMAL SUPERIOR DE SINCELEJO

INFORME DE INDICADORES Y ANÁLISIS DE RESPUESTAS

#	COMPETENCIAS	COMPONENTES	PORCENTAJE										ID
			A	B	C	D	E	F	G	H	NR		
33	INTERPRETACIÓN Y REPRES	GEOMÉTRICO - MÉTRICO	25.0	22.2	38.9	13.9	0.0	0.0	0.0	0.0	0.0	0.0	77.8
34	FORMULACIÓN Y EJECUCIÓN	ALEATORIO	30.6	19.4	27.8	22.2	0.0	0.0	0.0	0.0	0.0	0.0	69.4
35	INTERPRETACIÓN Y REPRES	GEOMÉTRICO - MÉTRICO	8.3	30.6	36.1	25.0	0.0	0.0	0.0	0.0	0.0	0.0	63.9
36	INTERPRETACIÓN Y REPRES	GEOMÉTRICO - MÉTRICO	44.4	16.7	19.4	19.4	0.0	0.0	0.0	0.0	0.0	0.0	55.6
37	RAZONAMIENTO Y ARGUMENT	GEOMÉTRICO - MÉTRICO	11.1	19.4	33.3	36.1	0.0	0.0	0.0	0.0	0.0	0.0	63.9
38	INTERPRETACIÓN Y REPRES	GEOMÉTRICO - MÉTRICO	55.6	22.2	19.4	2.8	0.0	0.0	0.0	0.0	0.0	0.0	77.8
39	RAZONAMIENTO Y ARGUMENT	NUMÉRICO - VARIACIONAL	25.0	44.4	25.0	5.6	0.0	0.0	0.0	0.0	0.0	0.0	75.0
40	RAZONAMIENTO Y ARGUMENT	NUMÉRICO - VARIACIONAL	41.7	13.9	8.3	36.1	0.0	0.0	0.0	0.0	0.0	0.0	58.3
41	FORMULACIÓN Y EJECUCIÓN	NUMÉRICO - VARIACIONAL	5.6	30.6	19.4	44.4	0.0	0.0	0.0	0.0	0.0	0.0	80.6
42	RAZONAMIENTO Y ARGUMENT	NUMÉRICO - VARIACIONAL	25.0	13.9	8.3	52.8	0.0	0.0	0.0	0.0	0.0	0.0	86.1
43	INTERPRETACIÓN Y REPRES	NUMÉRICO - VARIACIONAL	22.2	38.9	13.9	25.0	0.0	0.0	0.0	0.0	0.0	0.0	86.1
44	INTERPRETACIÓN Y REPRES	NUMÉRICO - VARIACIONAL	22.2	36.1	27.8	13.9	0.0	0.0	0.0	0.0	0.0	0.0	77.8
45	FORMULACIÓN Y EJECUCIÓN	NUMÉRICO - VARIACIONAL	63.9	5.6	16.7	13.9	0.0	0.0	0.0	0.0	0.0	0.0	94.4
46	RAZONAMIENTO Y ARGUMENT	NUMÉRICO - VARIACIONAL	13.9	55.6	11.1	19.4	0.0	0.0	0.0	0.0	0.0	0.0	88.9
47	RAZONAMIENTO Y ARGUMENT	NUMÉRICO - VARIACIONAL	52.8	25.0	13.9	8.3	0.0	0.0	0.0	0.0	0.0	0.0	86.1
48	RAZONAMIENTO Y ARGUMENT	GEOMÉTRICO - MÉTRICO	36.1	22.2	41.7	0.0	0.0	0.0	0.0	0.0	0.0	0.0	63.9

ID	NO ACERTARON LA RESPUESTA CORRECTA
NR	NO RESPONDIO

PRUEBA: MI META ES SABER 7-15-03 ÁREA: CIENCIAS NATURALES
 INSTITUCIÓN: I. E. NORMAL SUPERIOR DE SINCELEJO

INFORME DE INDICADORES Y ANÁLISIS DE RESPUESTAS

#	COMPETENCIAS	COMPONENTES	PORCENTAJE									ID
			A	B	C	D	E	F	G	H	NR	
49	INDAGACIÓN	ENTORNO FÍSICO	16.7	33.3	38.9	11.1	0.0	0.0	0.0	0.0	0.0	83.3
50	EXPLICACIÓN DE FENÓMEN	ENTORNO FÍSICO	19.4	22.2	41.7	16.7	0.0	0.0	0.0	0.0	0.0	58.3
51	EXPLICACIÓN DE FENÓMEN	ENTORNO FÍSICO	41.7	38.9	16.7	2.8	0.0	0.0	0.0	0.0	0.0	97.2
52	USO DEL CONOCIMIENTO C	ENTORNO FÍSICO	11.1	13.9	44.4	30.6	0.0	0.0	0.0	0.0	0.0	88.9
53	INDAGACIÓN	ENTORNO FÍSICO	47.2	27.8	11.1	13.9	0.0	0.0	0.0	0.0	0.0	52.8
54	EXPLICACIÓN DE FENÓMEN	ENTORNO FÍSICO	13.9	47.2	13.9	25.0	0.0	0.0	0.0	0.0	0.0	75.0
55	USO DEL CONOCIMIENTO C	ENTORNO FÍSICO	36.1	33.3	19.4	11.1	0.0	0.0	0.0	0.0	0.0	63.9
56	INDAGACIÓN	ENTORNO FÍSICO	11.1	27.8	47.2	13.9	0.0	0.0	0.0	0.0	0.0	52.8
57	INDAGACIÓN	CIENCIA, TECNOLOGÍA Y	22.2	30.6	19.4	27.8	0.0	0.0	0.0	0.0	0.0	69.4
58	USO DEL CONOCIMIENTO C	CIENCIA, TECNOLOGÍA Y	19.4	50.0	11.1	19.4	0.0	0.0	0.0	0.0	0.0	50.0
59	USO DEL CONOCIMIENTO C	CIENCIA, TECNOLOGÍA Y	33.3	22.2	33.3	11.1	0.0	0.0	0.0	0.0	0.0	66.7
60	USO DEL CONOCIMIENTO C	CIENCIA, TECNOLOGÍA Y	19.4	25.0	33.3	22.2	0.0	0.0	0.0	0.0	0.0	80.6
61	EXPLICACIÓN DE FENÓMEN	CIENCIA, TECNOLOGÍA Y	25.0	44.4	19.4	11.1	0.0	0.0	0.0	0.0	0.0	55.6
62	INDAGACIÓN	CIENCIA, TECNOLOGÍA Y	27.8	38.9	16.7	16.7	0.0	0.0	0.0	0.0	0.0	61.1
63	EXPLICACIÓN DE FENÓMEN	CIENCIA, TECNOLOGÍA Y	19.4	33.3	33.3	13.9	0.0	0.0	0.0	0.0	0.0	66.7
64	INDAGACIÓN	CIENCIA, TECNOLOGÍA Y	33.3	19.4	13.9	33.3	0.0	0.0	0.0	0.0	0.0	66.7

ID	NO ACERTARON LA RESPUESTA CORRECTA
NR	NO RESPONDIO

PRUEBA: MI META ES SABER 7-15-03
 INSTITUCIÓN: I. E. NORMAL SUPERIOR DE SINCELEJO

ÁREA: **SOCIALES Y CIUDADANAS**

INFORME DE INDICADORES Y ANÁLISIS DE RESPUESTAS

#	COMPETENCIAS	COMPONENTES	PORCENTAJE									ID	
			A	B	C	D	E	F	G	H	NR		
65	PENSAMIENTO REFLEXIVO	EL ESPACIO, EL TERRITO	36.1	22.2	33.3	8.3	0.0	0.0	0.0	0.0	0.0	0.0	63.9
66	PENSAMIENTO REFLEXIVO	EL ESPACIO, EL TERRITO	16.7	47.2	13.9	22.2	0.0	0.0	0.0	0.0	0.0	0.0	52.8
67	INTERPRETACIÓN Y ANÁLI	PODER, ECONOMÍA Y ORGA	44.4	30.6	16.7	8.3	0.0	0.0	0.0	0.0	0.0	0.0	55.6
68	INTERPRETACIÓN Y ANÁLI	PODER, ECONOMÍA Y ORGA	36.1	16.7	33.3	13.9	0.0	0.0	0.0	0.0	0.0	0.0	86.1
69	PENSAMIENTO SOCIAL	EL TIEMPO Y LAS CULTUR	33.3	25.0	16.7	25.0	0.0	0.0	0.0	0.0	0.0	0.0	83.3
70	PENSAMIENTO SOCIAL	EL TIEMPO Y LAS CULTUR	16.7	44.4	8.3	30.6	0.0	0.0	0.0	0.0	0.0	0.0	55.6
71	INTERPRETACIÓN Y ANÁLI	COMPETENCIAS CIUDADANA	30.6	22.2	41.7	5.6	0.0	0.0	0.0	0.0	0.0	0.0	94.4
72	INTERPRETACIÓN Y ANÁLI	COMPETENCIAS CIUDADANA	22.2	13.9	58.3	5.6	0.0	0.0	0.0	0.0	0.0	0.0	41.7
73	PENSAMIENTO SOCIAL	EL TIEMPO Y LAS CULTUR	41.7	27.8	16.7	13.9	0.0	0.0	0.0	0.0	0.0	0.0	83.3
74	PENSAMIENTO REFLEXIVO	EL TIEMPO Y LAS CULTUR	19.4	27.8	25.0	27.8	0.0	0.0	0.0	0.0	0.0	0.0	75.0
75	INTERPRETACIÓN Y ANÁLI	EL ESPACIO, EL TERRITO	36.1	33.3	22.2	8.3	0.0	0.0	0.0	0.0	0.0	0.0	91.7
76	PENSAMIENTO SOCIAL	EL ESPACIO, EL TERRITO	27.8	16.7	38.9	16.7	0.0	0.0	0.0	0.0	0.0	0.0	83.3
77	PENSAMIENTO REFLEXIVO	PODER, ECONOMÍA Y ORGA	33.3	44.4	19.4	2.8	0.0	0.0	0.0	0.0	0.0	0.0	80.6
78	PENSAMIENTO REFLEXIVO	PODER, ECONOMÍA Y ORGA	22.2	22.2	30.6	25.0	0.0	0.0	0.0	0.0	0.0	0.0	77.8
79	INTERPRETACIÓN Y ANÁLI	COMPETENCIAS CIUDADANA	36.1	33.3	16.7	13.9	0.0	0.0	0.0	0.0	0.0	0.0	83.3
80	PENSAMIENTO SOCIAL	COMPETENCIAS CIUDADANA	30.6	16.7	33.3	19.4	0.0	0.0	0.0	0.0	0.0	0.0	69.4

ID	NO ACERTARON LA RESPUESTA CORRECTA
NR	NO RESPONDIO