

INFORME DE ASIGNATURAS (GENERAL)

INSTITUCIÓN: I. E. NORMAL SUPERIOR DE SINCELEJO
PRUEBA: MI META ES SABER 7-15-03

CIUDAD: SINCELEJO
FECHA: 29 / OCTUBRE / 2015

GRUPO	NOMBRE	PUESTO				NÚCLEO COMÚN				
		CAT	PROMEDIO	GRA	GRU	ALC	AMT	ACN	ASC	AI
7°5	BELTRAN BUELVAS DAYLYNN MARIA	M	187	37	1	50	19	38	38	50
7°5	BURGOS MENDOZA NATALIA	M	183	43	2	50	25	25	44	44
7°5	GONZALEZ OROZCO EMANUEL	M	174	55	3	44	38	25	31	38
7°5	MARIN SOTO DASNELIS DEL CARMEN	M	161	77	4	44	31	31	19	44
7°5	RUIZ CASTRO JOSE DAVID	M	160	81	5	38	31	19	38	38
7°5	PADILLA CHAMORRO GREY PAOLA	M	152	98	6	31	38	25	25	38
7°5	BEJARANO OVIEDO MARIA FERNANDA	M	151	99	7	31	31	25	25	56
7°5	LIDUEÑA SIERRA YEIDIS ISABEL	M	147	107	8	19	25	19	50	44
7°5	SOLAR BARRETO GERALDINNE	M	146	114	9	13	44	19	38	38
7°5	GUTIERREZ CUJIA EFRAIN ANDRES	M	145	117	10	19	31	44	19	38
7°5	HERNANDEZ BENITEZ MARIA JOSE	M	145	118	11	31	13	31	38	38
7°5	GOMEZ SANTOS KATHERIN VANESSA	M	144	121	12	25	31	31	25	38
7°5	HERNANDEZ RODRIGUEZ ISAAC DAVID	M	140	133	13	38	31	25	19	25
7°5	PAYARES MESA MARIA JOSE	M	138	140	14	44	19	19	25	38
7°5	GOMEZ SEHUANES DIEGO ARMANDO	M	138	145	15	25	31	19	38	19
7°5	HERNANDEZ PATERNINA MARIANA	M	137	146	16	50	6	19	25	56
7°5	CASTILLO MARQUEZ RAUL ESTEBAN	M	135	150	17	19	31	13	31	69
7°5	GUERRA FONTALVO STHEFANY	M	134	155	18	25	25	31	25	31
7°5	BLANQUICET HERNANDEZ MARIA FERNANDA	M	133	159	19	31	6	31	31	50
7°5	HERNANDEZ VALLEJO DANIELA EDITH	M	133	160	20	38	38	19	6	44
7°5	MARQUEZ CONTRERAS VALENTINA MARIA	M	131	165	21	38	31	13	19	38
7°5	SERNA PACHECO CELENA AIDALY	M	130	172	22	25	50	25	6	19
7°5	MARTINEZ SUAREZ LAURA VANESA	M	127	179	23	31	6	44	25	13
7°5	CRUZ BERTEL YAMILIS	I	125	182	24	25	19	25	31	25

INFORME DE ASIGNATURAS (GENERAL)

INSTITUCIÓN: I. E. NORMAL SUPERIOR DE SINCELEJO
PRUEBA: MI META ES SABER 7-15-03

CIUDAD: SINCELEJO
FECHA: 29 / OCTUBRE / 2015

GRUPO	NOMBRE	PUESTO				NÚCLEO COMÚN				
		CAT	PROMEDIO	GRA	GRU	ALC	AMT	ACN	ASC	AI
7°5	GONZALEZ CUADRADO JESUS DAVID	I	124	184	25	38	19	19	19	38
7°5	DE LA OSSA PARRA ANDRES MIGUEL	I	124	185	26	19	38	31	13	19
7°5	ALMARIO TEHERAN ALIS MARCELA	I	116	201	27	31	19	13	25	38
7°5	SIERRA MONTES ARNOLD DE JESUS	I	111	209	28	19	31	25	13	25
7°5	MONTERROSA HERNANDEZ JUANDIEGO	I	107	220	29	38	25	13	6	31
7°5	JIMENEZ BERTEL YULIETH VANESSA	I	95	226	30	13	25	19	13	38
PROMEDIOS			139.1			31.3	26.9	24.4	25.2	37.1

DETALLE INFORME DE ASIGNATURAS (GENERAL)

INSTITUCIÓN: I. E. NORMAL SUPERIOR DE SINCELEJO
PRUEBA: MI META ES SABER 7-15-03**CIUDAD:** SINCELEJO
FECHA: 29 / OCTUBRE / 2015

SIGLA	ASIGNATURA	CANT. PREGUNTAS
LC	LECTURA CRÍTICA	16
MT	MATEMÁTICAS	16
CN	CIENCIAS NATURALES	16
CS	CIENCIAS SOCIALES	16
I	INGLÉS	16

GRAFICOS COMPARATIVOS

INSTITUCIÓN: I. E. NORMAL SUPERIOR DE SINCELEJO
PRUEBA: MI META ES SABER 7-15-03

CIUDAD: SINCELEJO
FECHA: OCTUBRE 29 DE 2015

PROMEDIOS PRUEBA VS NACIONAL

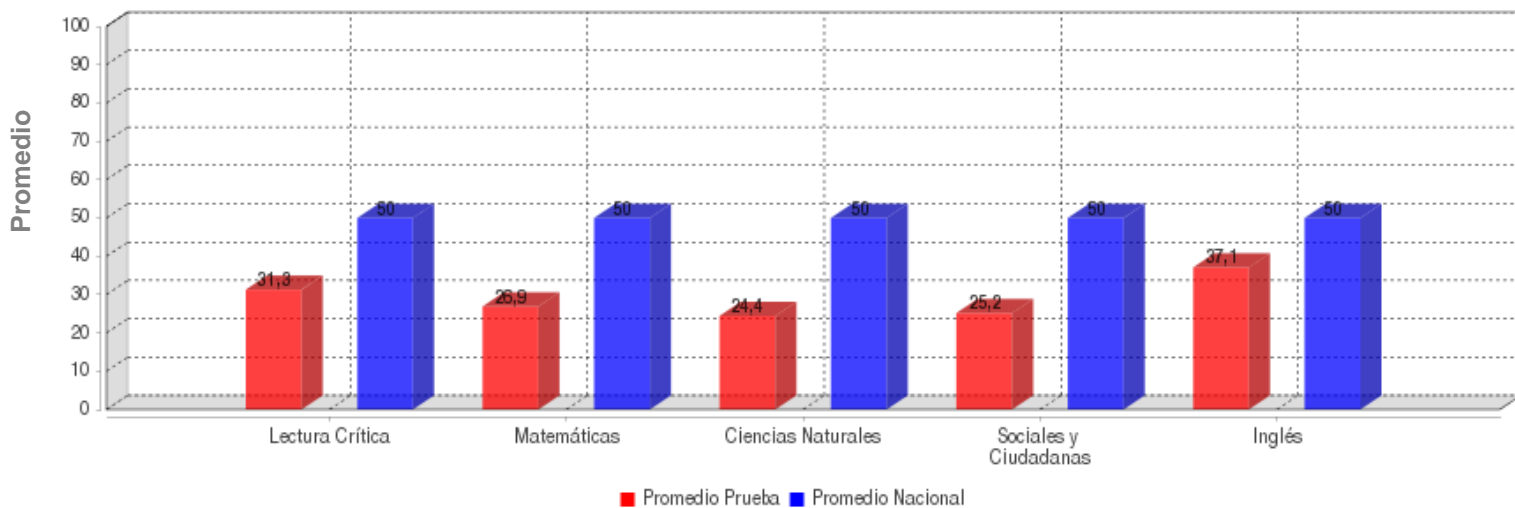

	LECTURA CRÍTICA	MATEMÁTICAS	CIENCIAS NATURALES	SOCIALES Y CIUDADANA	INGLÉS
PROMEDIO	31.3	26.9	24.4	25.2	37.1
PROM. NACIONAL	50.0	50.0	50.0	50.0	50.0

DESVIACIONES PRUEBA VS NACIONAL

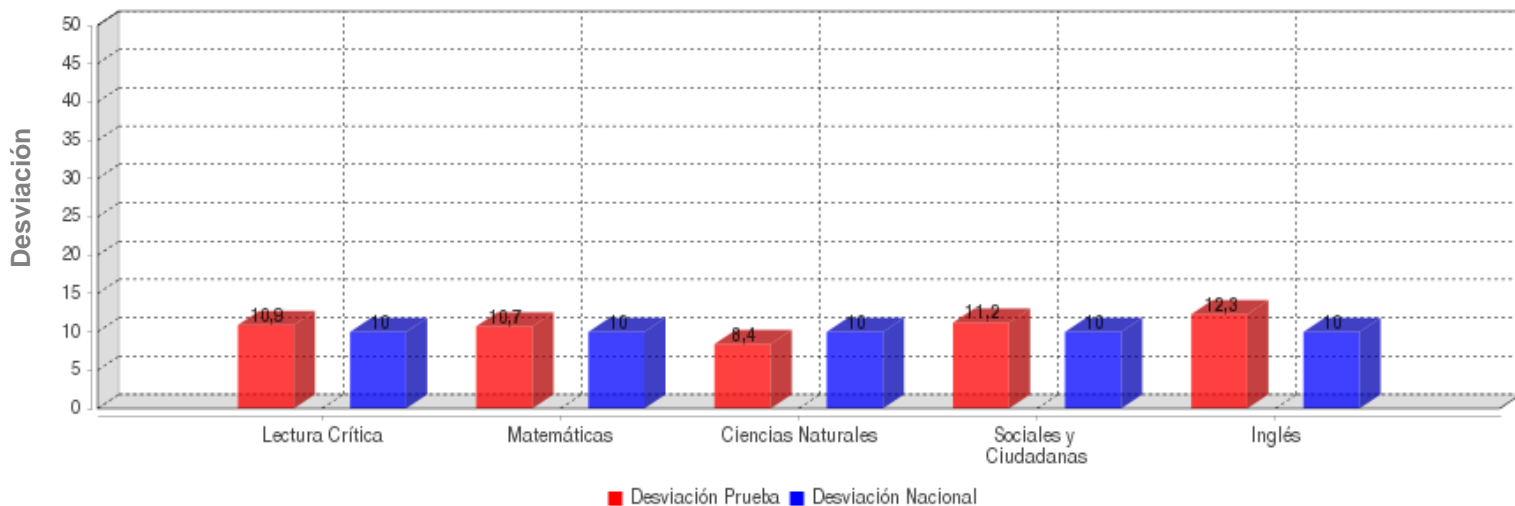

	LECTURA CRÍTICA	MATEMÁTICAS	CIENCIAS NATURALES	SOCIALES Y CIUDADANA	INGLÉS
DESVIACIÓN	10.9	10.7	8.4	11.2	12.3
DESV. NACIONAL	10.0	10.0	10.0	10.0	10.0

GRAFICOS COMPARATIVOS

INSTITUCIÓN: I. E. NORMAL SUPERIOR DE SINCELEJO
PRUEBA: MI META ES SABER 7-15-03

CIUDAD: SINCELEJO
FECHA: OCTUBRE 29 DE 2015

MÁXIMOS Y MÍNIMOS

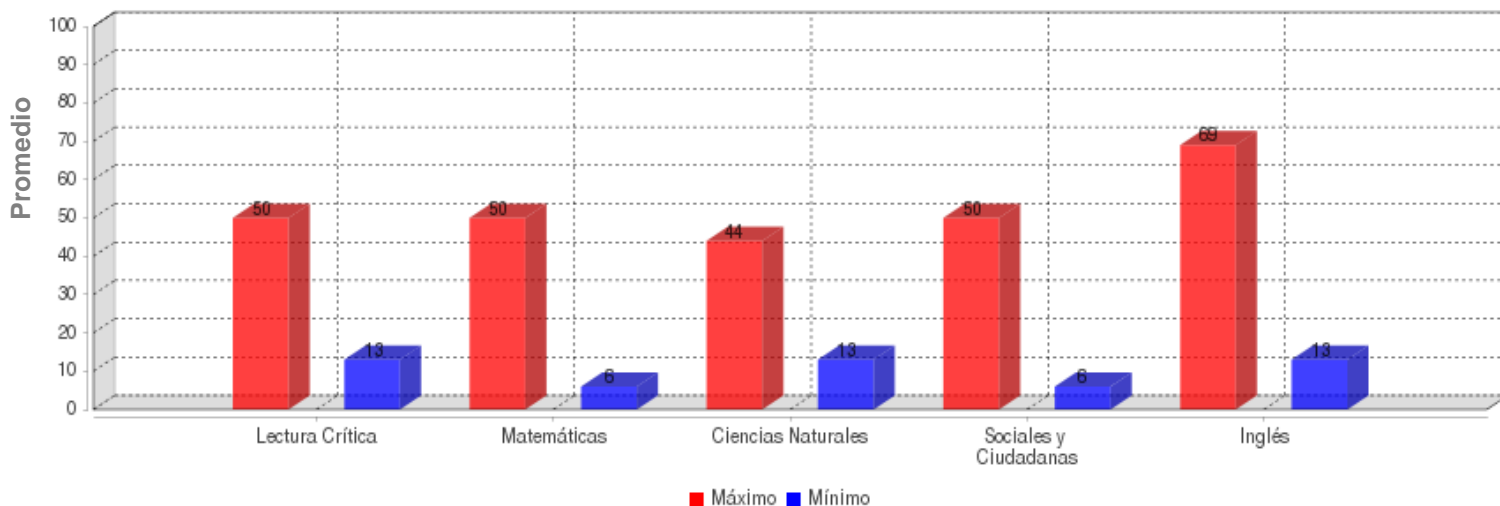

	LECTURA CRÍTICA	MATEMÁTICAS	CIENCIAS NATURALES	SOCIALES Y CIUDADANA	INGLÉS
MÁXIMO	50.0	50.0	44.0	50.0	69.0
MÍNIMO	13.0	6.0	13.0	6.0	13.0

PROMEDIOS ASIGNATURAS

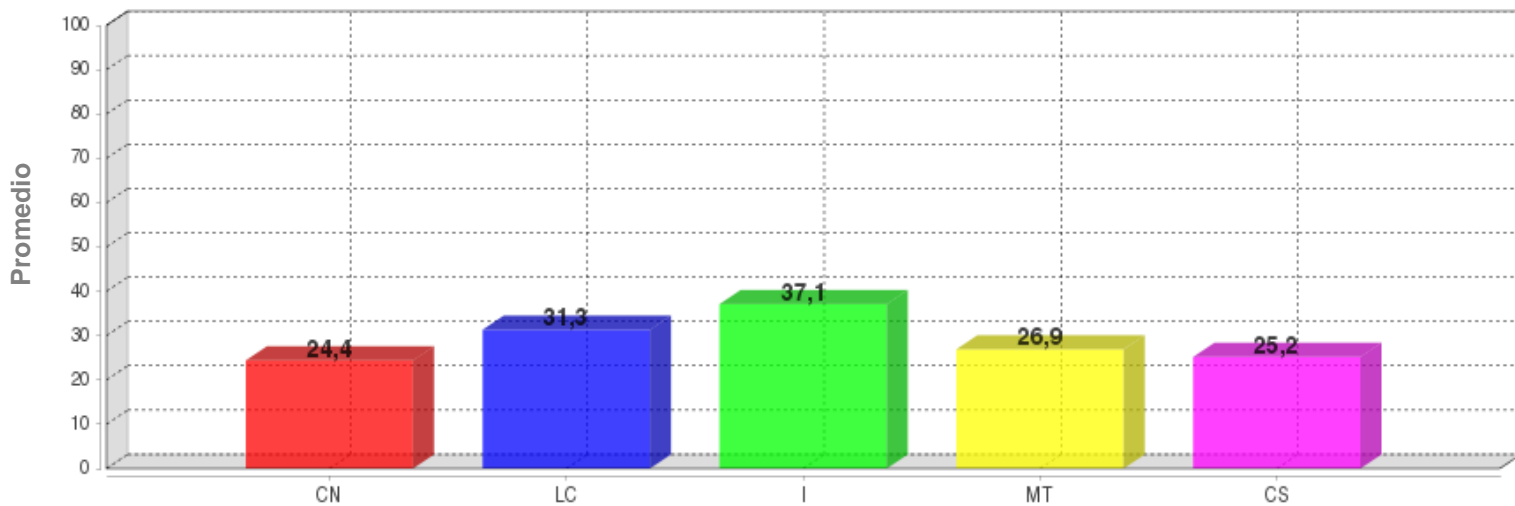

	CN	LC	I	MT	CS
PROMEDIO	24.4	31.3	37.1	26.9	25.2

DISTRIBUCIÓN DE ESTUDIANTES POR NIVELES DE COMPONENTES

INGLÉS - INGLÉS

AVISOS

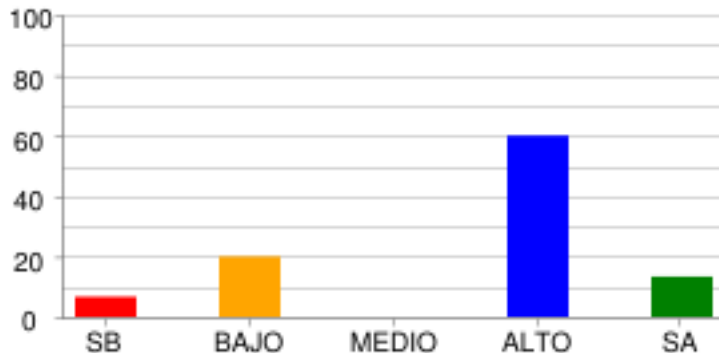

	SB	BAJO	MEDIO	ALTO	SA
% Estudiantes	6.67%	20.0%	0.0%	60.0%	13.33%
# Estudiantes	2	6	0	18	4

COMPLETAR TEXTOS

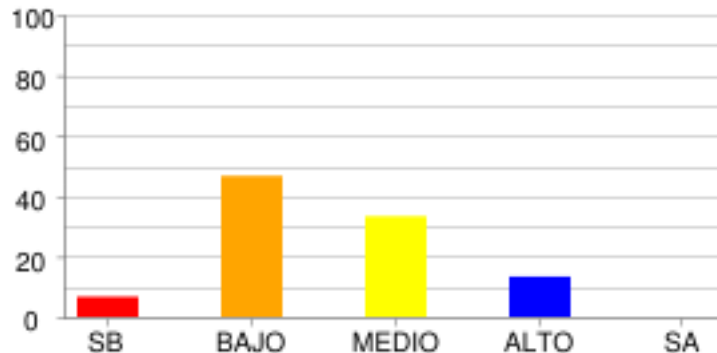

	SB	BAJO	MEDIO	ALTO	SA
% Estudiantes	6.67%	46.67%	33.33%	13.33%	0.0%
# Estudiantes	2	14	10	4	0

COMUNICACIÓN

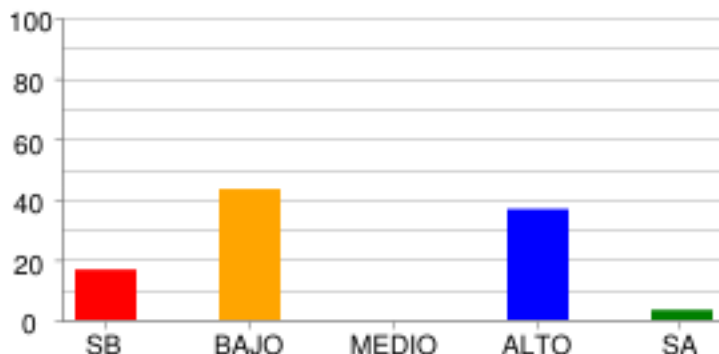

	SB	BAJO	MEDIO	ALTO	SA
% Estudiantes	16.67%	43.33%	0.0%	36.67%	3.33%
# Estudiantes	5	13	0	11	1

VOCABULARIO

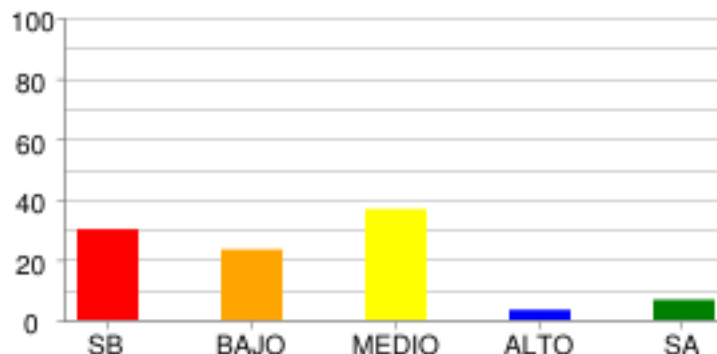

	SB	BAJO	MEDIO	ALTO	SA
% Estudiantes	30.0%	23.33%	36.67%	3.33%	6.67%
# Estudiantes	9	7	11	1	2

LECTURA CRÍTICA - LECTURA CRÍTICA

ARTICULACIÓN DE LAS PARTES DEL TEXTO PARA DARLE SENTIDO GLOBAL.

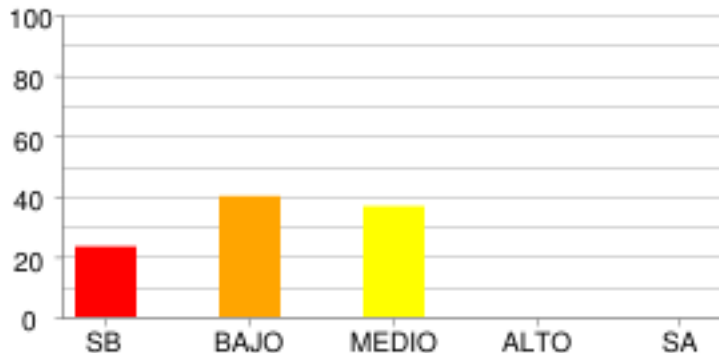

	SB	BAJO	MEDIO	ALTO	SA
% Estudiantes	23.33%	40.0%	36.67%	0.0%	0.0%
# Estudiantes	7	12	11	0	0

IDENTIFICACIÓN DE LOS CONTENIDOS EXPLÍCITOS.

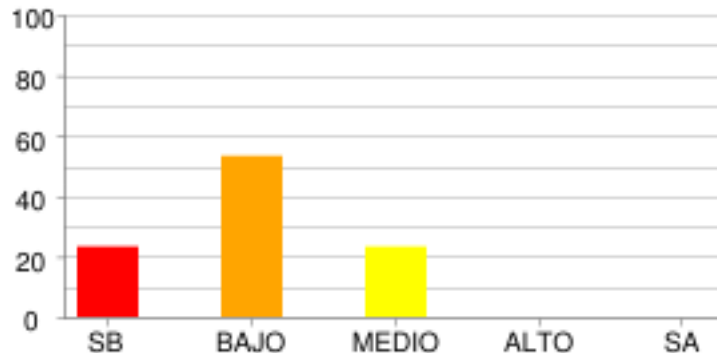

	SB	BAJO	MEDIO	ALTO	SA
% Estudiantes	23.33%	53.33%	23.33%	0.0%	0.0%
# Estudiantes	7	16	7	0	0

REFLEXIÓN Y EVALUACIÓN DEL CONTENIDO DE LOS TEXTOS.

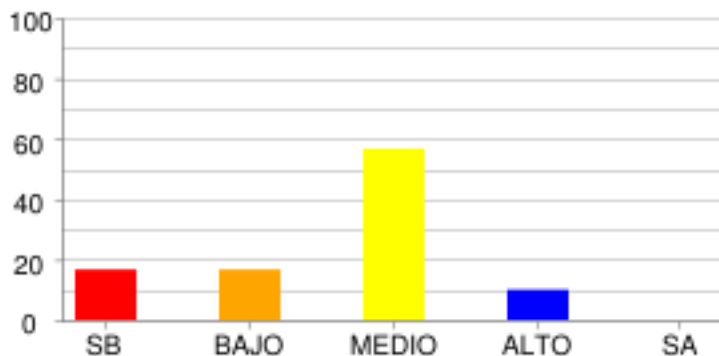

	SB	BAJO	MEDIO	ALTO	SA
% Estudiantes	16.67%	16.67%	56.67%	10.0%	0.0%
# Estudiantes	5	5	17	3	0

MATEMÁTICAS - MATEMÁTICAS

ALEATORIO

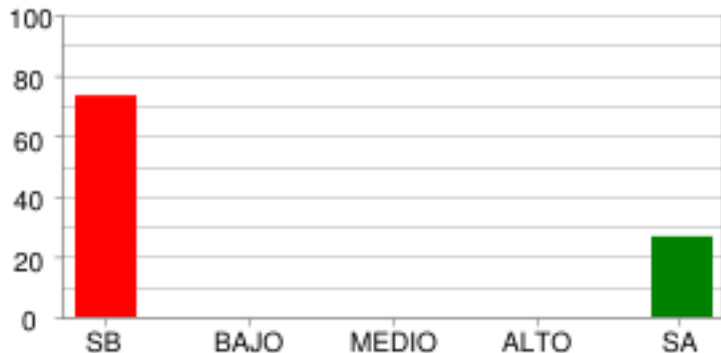

	SB	BAJO	MEDIO	ALTO	SA
% Estudiantes	73.33%	0.0%	0.0%	0.0%	26.67%
# Estudiantes	22	0	0	0	8

GEOMÉTRICO - MÉTRICO

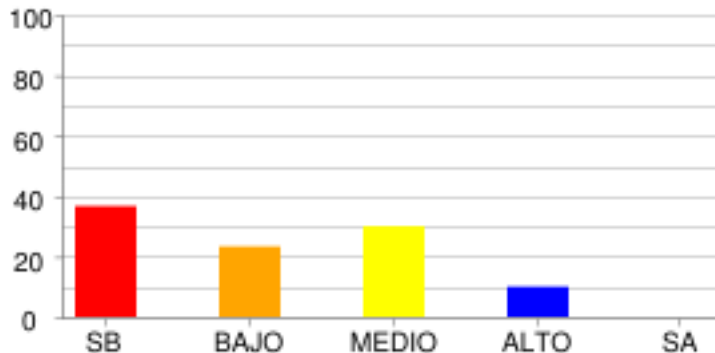

	SB	BAJO	MEDIO	ALTO	SA
% Estudiantes	36.67%	23.33%	30.0%	10.0%	0.0%
# Estudiantes	11	7	9	3	0

NUMÉRICO - VARIACIONAL

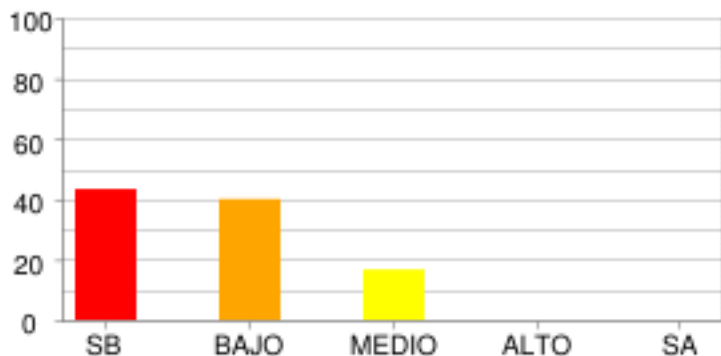

	SB	BAJO	MEDIO	ALTO	SA
% Estudiantes	43.33%	40.0%	16.67%	0.0%	0.0%
# Estudiantes	13	12	5	0	0

CIENCIAS NATURALES - CIENCIAS NATURALES

CIENCIA, TECNOLOGÍA Y SOCIEDAD

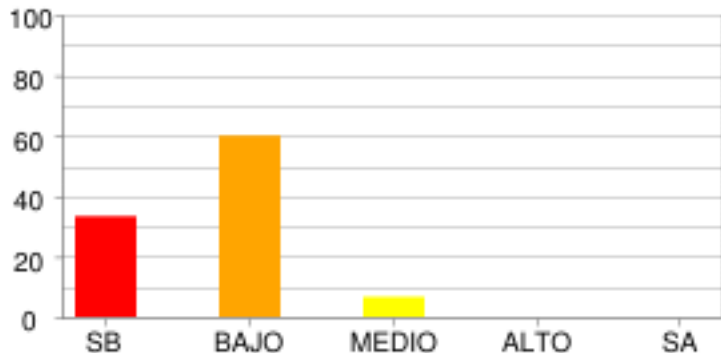

	SB	BAJO	MEDIO	ALTO	SA
% Estudiantes	33.33%	60.0%	6.67%	0.0%	0.0%
# Estudiantes	10	18	2	0	0

ENTORNO FÍSICO

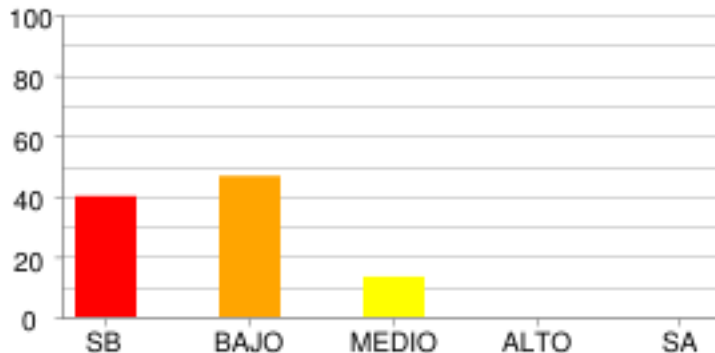

	SB	BAJO	MEDIO	ALTO	SA
% Estudiantes	40.0%	46.67%	13.33%	0.0%	0.0%
# Estudiantes	12	14	4	0	0

SOCIALES Y CIUDADANAS - CIENCIAS SOCIALES

COMPETENCIAS CIUDADANAS

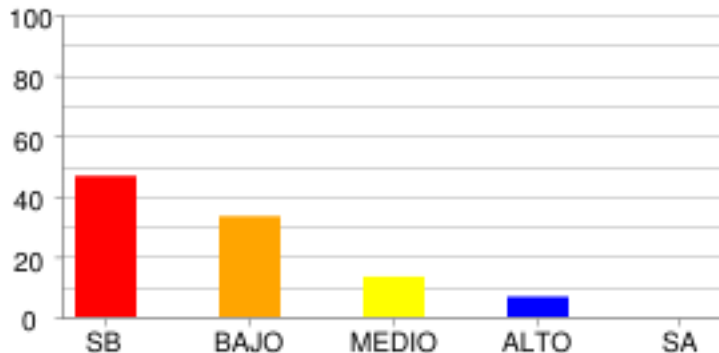

	SB	BAJO	MEDIO	ALTO	SA
% Estudiantes	46.67%	33.33%	13.33%	6.67%	0.0%
# Estudiantes	14	10	4	2	0

EL ESPACIO, EL TERRITORIO, EL AMBIENTE

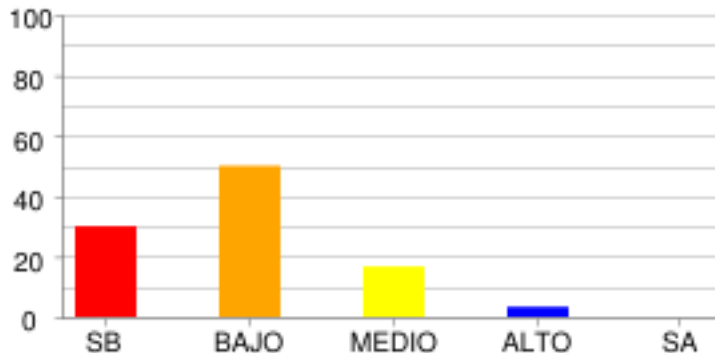

	SB	BAJO	MEDIO	ALTO	SA
% Estudiantes	30.0%	50.0%	16.67%	3.33%	0.0%
# Estudiantes	9	15	5	1	0

EL TIEMPO Y LAS CULTURAS

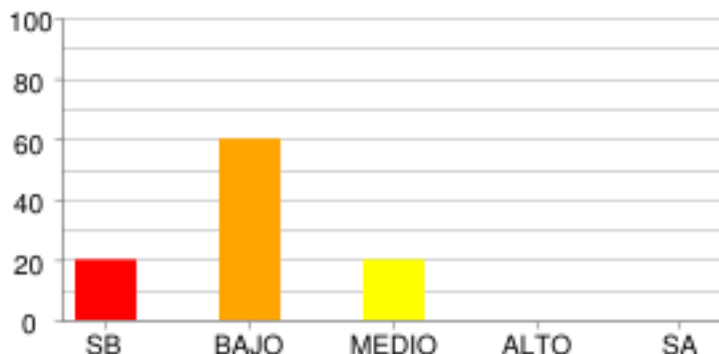

	SB	BAJO	MEDIO	ALTO	SA
% Estudiantes	20.0%	60.0%	20.0%	0.0%	0.0%
# Estudiantes	6	18	6	0	0

PODER, ECONOMÍA Y ORGANIZACIONES SOCIALES

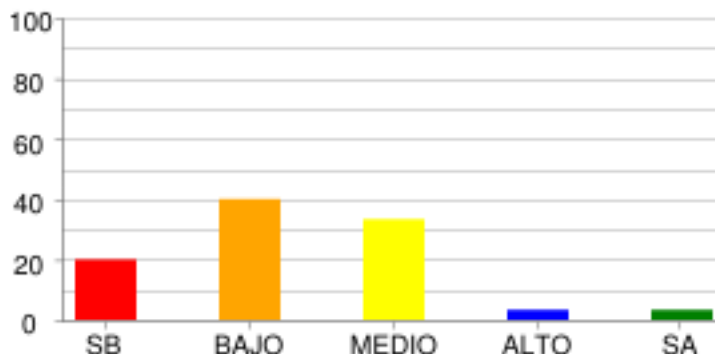

	SB	BAJO	MEDIO	ALTO	SA
% Estudiantes	20.0%	40.0%	33.33%	3.33%	3.33%
# Estudiantes	6	12	10	1	1

DISTRIBUCIÓN DE ESTUDIANTES POR NIVELES DE COMPETENCIA

LECTURA CRÍTICA

ARGUMENTATIVA

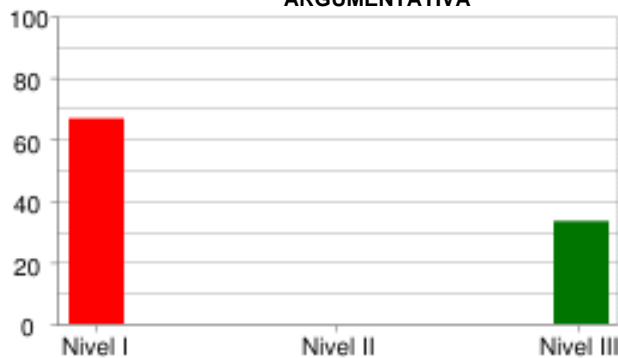

	Nivel I	Nivel II	Nivel III
% Estudiantes	66.67%	0.0%	33.33%
# Estudiantes	20	0	10

INTERPRETATIVA

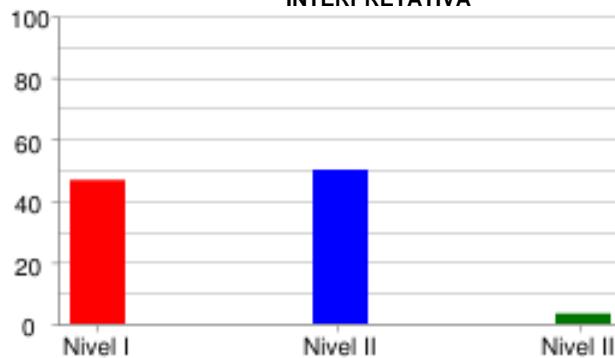

	Nivel I	Nivel II	Nivel III
% Estudiantes	46.67%	50.0%	3.33%
# Estudiantes	14	15	1

PROPOSITIVA

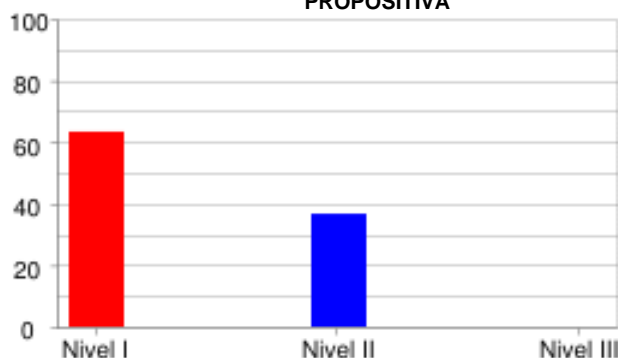

	Nivel I	Nivel II	Nivel III
% Estudiantes	63.33%	36.67%	0.0%
# Estudiantes	19	11	0

MATEMÁTICAS

FORMULACIÓN Y EJECUCIÓN



	Nivel I	Nivel II	Nivel III
% Estudiantes	90.0%	0.0%	10.0%
# Estudiantes	27	0	3

INTERPRETACIÓN Y REPRESENTACIÓN

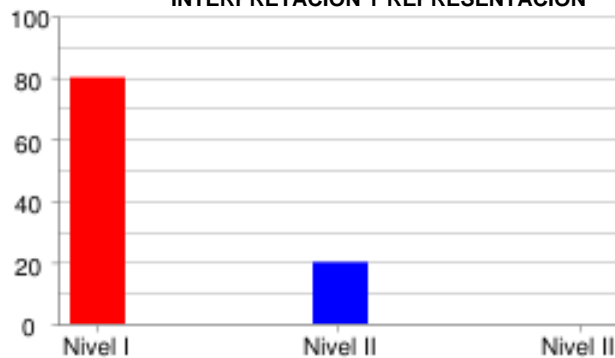

	Nivel I	Nivel II	Nivel III
% Estudiantes	80.0%	20.0%	0.0%
# Estudiantes	24	6	0

RAZONAMIENTO Y ARGUMENTACIÓN



	Nivel I	Nivel II	Nivel III
% Estudiantes	60.0%	40.0%	0.0%
# Estudiantes	18	12	0

CIENCIAS NATURALES

EXPLICACIÓN DE FENÓMENOS



	Nivel I	Nivel II	Nivel III
% Estudiantes	63.33%	36.67%	0.0%
# Estudiantes	19	11	0

INDAGACIÓN

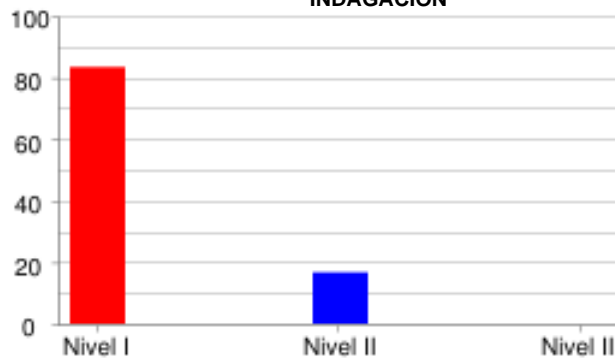

	Nivel I	Nivel II	Nivel III
% Estudiantes	83.33%	16.67%	0.0%
# Estudiantes	25	5	0

USO DEL CONOCIMIENTO CIENTÍFICO

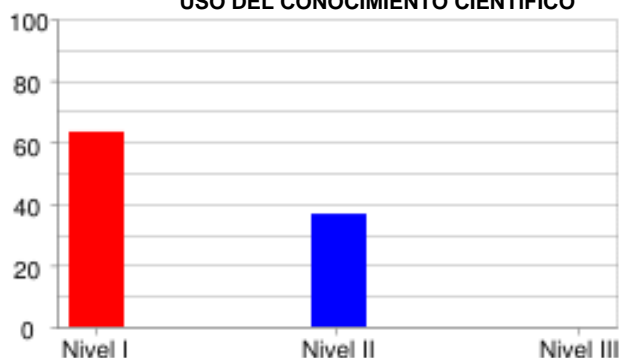

	Nivel I	Nivel II	Nivel III
% Estudiantes	63.33%	36.67%	0.0%
# Estudiantes	19	11	0

SOCIALES Y CIUDADANAS

INTERPRETACIÓN Y ANÁLISIS DE PERSPECTIVAS

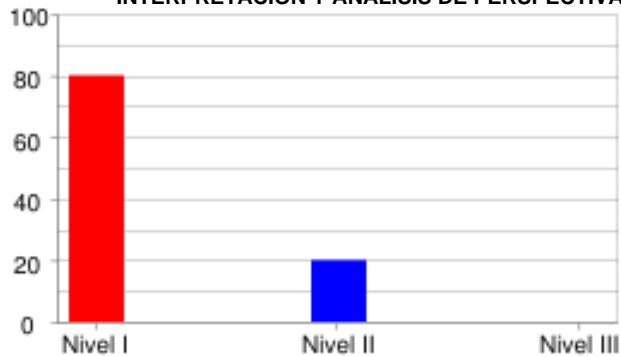

	Nivel I	Nivel II	Nivel III
% Estudiantes	80.0%	20.0%	0.0%
# Estudiantes	24	6	0

PENSAMIENTO REFLEXIVO Y SISTÉMICO

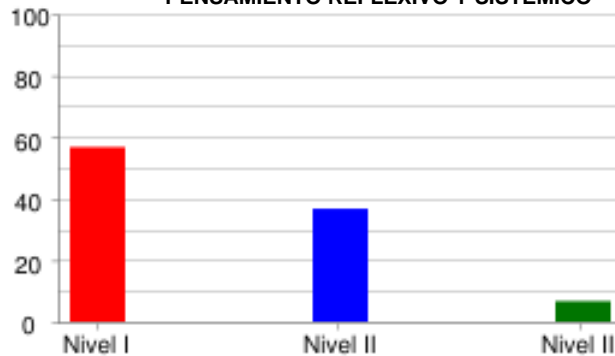

	Nivel I	Nivel II	Nivel III
% Estudiantes	56.67%	36.67%	6.67%
# Estudiantes	17	11	2

PENSAMIENTO SOCIAL



	Nivel I	Nivel II	Nivel III
% Estudiantes	70.0%	26.67%	3.33%
# Estudiantes	21	8	1

INGLÉS

LINGÜÍSTICA

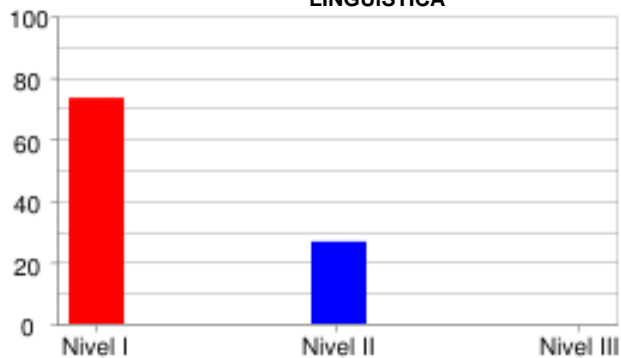

	Nivel I	Nivel II	Nivel III
% Estudiantes	73.33%	26.67%	0.0%
# Estudiantes	22	8	0

PRAGMÁTICA

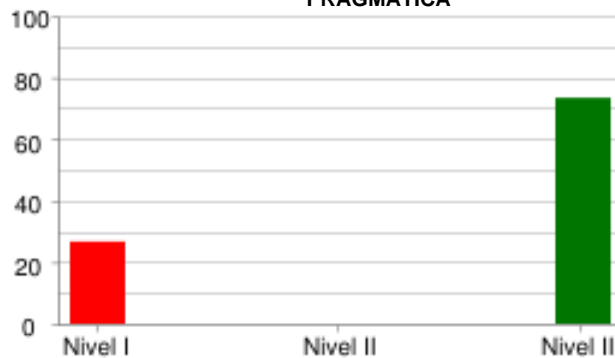

	Nivel I	Nivel II	Nivel III
% Estudiantes	26.67%	0.0%	73.33%
# Estudiantes	8	0	22

SOCIO LINGÜÍSTICA



	Nivel I	Nivel II	Nivel III
% Estudiantes	60.0%	0.0%	40.0%
# Estudiantes	18	0	12

PRUEBA: MI META ES SABER 7-15-03
 INSTITUCIÓN: I. E. NORMAL SUPERIOR DE SINCELEJO

ÁREA: INGLÉS

INFORME DE INDICADORES Y ANÁLISIS DE RESPUESTAS

#	COMPETENCIAS	COMPONENTES	PORCENTAJE									ID	
			A	B	C	D	E	F	G	H	NR		
1	PRAGMATICA	AVISOS	16.7	13.3	70.0	0.0	0.0	0.0	0.0	0.0	0.0	0.0	30.0
2	PRAGMATICA	AVISOS	30.0	63.3	6.7	0.0	0.0	0.0	0.0	0.0	0.0	0.0	36.7
3	PRAGMATICA	AVISOS	26.7	46.7	26.7	0.0	0.0	0.0	0.0	0.0	0.0	0.0	53.3
4	LINGÜÍSTICA	VOCABULARIO	23.3	23.3	23.3	13.3	10.0	6.7	0.0	0.0	0.0	0.0	86.7
5	LINGÜÍSTICA	VOCABULARIO	36.7	20.0	26.7	3.3	6.7	6.7	0.0	0.0	0.0	0.0	63.3
6	LINGÜÍSTICA	VOCABULARIO	6.7	10.0	23.3	20.0	26.7	13.3	0.0	0.0	0.0	0.0	73.3
7	LINGÜÍSTICA	VOCABULARIO	6.7	46.7	10.0	6.7	16.7	13.3	0.0	0.0	0.0	0.0	53.3
8	LINGÜÍSTICA	VOCABULARIO	16.7	6.7	10.0	33.3	16.7	16.7	0.0	0.0	0.0	0.0	90.0
9	SOCIO LINGÜÍSTICA	COMUNICACIÓN	30.0	30.0	40.0	0.0	0.0	0.0	0.0	0.0	0.0	0.0	70.0
10	SOCIO LINGÜÍSTICA	COMUNICACIÓN	26.7	16.7	56.7	0.0	0.0	0.0	0.0	0.0	0.0	0.0	43.3
11	SOCIO LINGÜÍSTICA	COMUNICACIÓN	40.0	40.0	16.7	3.3	0.0	0.0	0.0	0.0	0.0	0.0	60.0
12	LINGÜÍSTICA	COMPLETAR TEXTOS	60.0	16.7	23.3	0.0	0.0	0.0	0.0	0.0	0.0	0.0	83.3
13	LINGÜÍSTICA	COMPLETAR TEXTOS	43.3	40.0	16.7	0.0	0.0	0.0	0.0	0.0	0.0	0.0	83.3
14	LINGÜÍSTICA	COMPLETAR TEXTOS	30.0	33.3	36.7	0.0	0.0	0.0	0.0	0.0	0.0	0.0	63.3
15	LINGÜÍSTICA	COMPLETAR TEXTOS	76.7	16.7	6.7	0.0	0.0	0.0	0.0	0.0	0.0	0.0	23.3
16	LINGÜÍSTICA	COMPLETAR TEXTOS	6.7	40.0	53.3	0.0	0.0	0.0	0.0	0.0	0.0	0.0	93.3

ID	NO ACERTARON LA RESPUESTA CORRECTA
NR	NO RESPONDIO

PRUEBA: MI META ES SABER 7-15-03
 INSTITUCIÓN: I. E. NORMAL SUPERIOR DE SINCELEJO

ÁREA: **LECTURA CRÍTICA**

INFORME DE INDICADORES Y ANÁLISIS DE RESPUESTAS

#	COMPETENCIAS	COMPONENTES	PORCENTAJE										ID
			A	B	C	D	E	F	G	H	NR		
17	PROPOSITIVA	ARTICULACIÓN DE LAS PA	36.7	36.7	0.0	26.7	0.0	0.0	0.0	0.0	0.0	0.0	100.0
18	PROPOSITIVA	IDENTIFICACIÓN DE LOS	33.3	23.3	3.3	40.0	0.0	0.0	0.0	0.0	0.0	0.0	76.7
19	INTERPRETATIVA	REFLEXIÓN Y EVALUACIÓN	16.7	13.3	50.0	20.0	0.0	0.0	0.0	0.0	0.0	0.0	50.0
20	INTERPRETATIVA	REFLEXIÓN Y EVALUACIÓN	70.0	13.3	13.3	3.3	0.0	0.0	0.0	0.0	0.0	0.0	30.0
21	INTERPRETATIVA	REFLEXIÓN Y EVALUACIÓN	3.3	6.7	50.0	40.0	0.0	0.0	0.0	0.0	0.0	0.0	93.3
22	INTERPRETATIVA	IDENTIFICACIÓN DE LOS	30.0	40.0	16.7	13.3	0.0	0.0	0.0	0.0	0.0	0.0	83.3
23	INTERPRETATIVA	IDENTIFICACIÓN DE LOS	40.0	23.3	30.0	6.7	0.0	0.0	0.0	0.0	0.0	0.0	70.0
24	INTERPRETATIVA	IDENTIFICACIÓN DE LOS	0.0	23.3	30.0	46.7	0.0	0.0	0.0	0.0	0.0	0.0	70.0
25	ARGUMENTATIVA	ARTICULACIÓN DE LAS PA	33.3	16.7	16.7	33.3	0.0	0.0	0.0	0.0	0.0	0.0	66.7
26	PROPOSITIVA	ARTICULACIÓN DE LAS PA	46.7	13.3	26.7	13.3	0.0	0.0	0.0	0.0	0.0	0.0	86.7
27	PROPOSITIVA	ARTICULACIÓN DE LAS PA	56.7	10.0	13.3	20.0	0.0	0.0	0.0	0.0	0.0	0.0	43.3
28	INTERPRETATIVA	REFLEXIÓN Y EVALUACIÓN	36.7	26.7	16.7	20.0	0.0	0.0	0.0	0.0	0.0	0.0	73.3
29	INTERPRETATIVA	ARTICULACIÓN DE LAS PA	26.7	13.3	10.0	50.0	0.0	0.0	0.0	0.0	0.0	0.0	90.0
30	INTERPRETATIVA	REFLEXIÓN Y EVALUACIÓN	13.3	23.3	60.0	3.3	0.0	0.0	0.0	0.0	0.0	0.0	40.0
31	PROPOSITIVA	REFLEXIÓN Y EVALUACIÓN	46.7	23.3	26.7	3.3	0.0	0.0	0.0	0.0	0.0	0.0	76.7
32	INTERPRETATIVA	REFLEXIÓN Y EVALUACIÓN	20.0	23.3	6.7	50.0	0.0	0.0	0.0	0.0	0.0	0.0	50.0

ID	NO ACERTARON LA RESPUESTA CORRECTA
NR	NO RESPONDIO

PRUEBA: MI META ES SABER 7-15-03
 INSTITUCIÓN: I. E. NORMAL SUPERIOR DE SINCELEJO

ÁREA: MATEMÁTICAS

INFORME DE INDICADORES Y ANÁLISIS DE RESPUESTAS

#	COMPETENCIAS	COMPONENTES	PORCENTAJE										
			A	B	C	D	E	F	G	H	NR	ID	
33	INTERPRETACIÓN Y REPRES	GEOMÉTRICO - MÉTRICO	33.3	30.0	23.3	13.3	0.0	0.0	0.0	0.0	0.0	0.0	70.0
34	FORMULACIÓN Y EJECUCIÓN	ALEATORIO	26.7	23.3	13.3	36.7	0.0	0.0	0.0	0.0	0.0	0.0	73.3
35	INTERPRETACIÓN Y REPRES	GEOMÉTRICO - MÉTRICO	36.7	26.7	23.3	13.3	0.0	0.0	0.0	0.0	0.0	0.0	76.7
36	INTERPRETACIÓN Y REPRES	GEOMÉTRICO - MÉTRICO	40.0	20.0	26.7	13.3	0.0	0.0	0.0	0.0	0.0	0.0	60.0
37	RAZONAMIENTO Y ARGUMENT	GEOMÉTRICO - MÉTRICO	3.3	50.0	16.7	30.0	0.0	0.0	0.0	0.0	0.0	0.0	70.0
38	INTERPRETACIÓN Y REPRES	GEOMÉTRICO - MÉTRICO	43.3	40.0	6.7	10.0	0.0	0.0	0.0	0.0	0.0	0.0	60.0
39	RAZONAMIENTO Y ARGUMENT	NUMÉRICO - VARIACIONAL	16.7	36.7	26.7	20.0	0.0	0.0	0.0	0.0	0.0	0.0	73.3
40	RAZONAMIENTO Y ARGUMENT	NUMÉRICO - VARIACIONAL	30.0	20.0	33.3	16.7	0.0	0.0	0.0	0.0	0.0	0.0	70.0
41	FORMULACIÓN Y EJECUCIÓN	NUMÉRICO - VARIACIONAL	13.3	43.3	26.7	16.7	0.0	0.0	0.0	0.0	0.0	0.0	73.3
42	RAZONAMIENTO Y ARGUMENT	NUMÉRICO - VARIACIONAL	16.7	16.7	30.0	36.7	0.0	0.0	0.0	0.0	0.0	0.0	83.3
43	INTERPRETACIÓN Y REPRES	NUMÉRICO - VARIACIONAL	23.3	33.3	20.0	23.3	0.0	0.0	0.0	0.0	0.0	0.0	80.0
44	INTERPRETACIÓN Y REPRES	NUMÉRICO - VARIACIONAL	20.0	26.7	30.0	23.3	0.0	0.0	0.0	0.0	0.0	0.0	80.0
45	FORMULACIÓN Y EJECUCIÓN	NUMÉRICO - VARIACIONAL	46.7	13.3	26.7	13.3	0.0	0.0	0.0	0.0	0.0	0.0	86.7
46	RAZONAMIENTO Y ARGUMENT	NUMÉRICO - VARIACIONAL	23.3	23.3	26.7	26.7	0.0	0.0	0.0	0.0	0.0	0.0	73.3
47	RAZONAMIENTO Y ARGUMENT	NUMÉRICO - VARIACIONAL	30.0	36.7	20.0	13.3	0.0	0.0	0.0	0.0	0.0	0.0	80.0
48	RAZONAMIENTO Y ARGUMENT	GEOMÉTRICO - MÉTRICO	40.0	33.3	16.7	10.0	0.0	0.0	0.0	0.0	0.0	0.0	60.0

ID	NO ACERTARON LA RESPUESTA CORRECTA
NR	NO RESPONDIO

PRUEBA: MI META ES SABER 7-15-03 ÁREA: CIENCIAS NATURALES
 INSTITUCIÓN: I. E. NORMAL SUPERIOR DE SINCELEJO

INFORME DE INDICADORES Y ANÁLISIS DE RESPUESTAS

#	COMPETENCIAS	COMPONENTES	PORCENTAJE									ID	
			A	B	C	D	E	F	G	H	NR		
49	INDAGACIÓN	ENTORNO FÍSICO	26.7	23.3	40.0	10.0	0.0	0.0	0.0	0.0	0.0	0.0	73.3
50	EXPLICACIÓN DE FENÓMEN	ENTORNO FÍSICO	26.7	26.7	23.3	23.3	0.0	0.0	0.0	0.0	0.0	0.0	76.7
51	EXPLICACIÓN DE FENÓMEN	ENTORNO FÍSICO	23.3	20.0	30.0	26.7	0.0	0.0	0.0	0.0	0.0	0.0	73.3
52	USO DEL CONOCIMIENTO C	ENTORNO FÍSICO	46.7	23.3	13.3	16.7	0.0	0.0	0.0	0.0	0.0	0.0	53.3
53	INDAGACIÓN	ENTORNO FÍSICO	33.3	26.7	26.7	13.3	0.0	0.0	0.0	0.0	0.0	0.0	66.7
54	EXPLICACIÓN DE FENÓMEN	ENTORNO FÍSICO	43.3	33.3	20.0	3.3	0.0	0.0	0.0	0.0	0.0	0.0	96.7
55	USO DEL CONOCIMIENTO C	ENTORNO FÍSICO	10.0	46.7	13.3	30.0	0.0	0.0	0.0	0.0	0.0	0.0	90.0
56	INDAGACIÓN	ENTORNO FÍSICO	30.0	26.7	26.7	16.7	0.0	0.0	0.0	0.0	0.0	0.0	73.3
57	INDAGACIÓN	CIENCIA, TECNOLOGÍA Y	16.7	16.7	43.3	23.3	0.0	0.0	0.0	0.0	0.0	0.0	83.3
58	USO DEL CONOCIMIENTO C	CIENCIA, TECNOLOGÍA Y	26.7	26.7	26.7	20.0	0.0	0.0	0.0	0.0	0.0	0.0	73.3
59	USO DEL CONOCIMIENTO C	CIENCIA, TECNOLOGÍA Y	26.7	36.7	23.3	13.3	0.0	0.0	0.0	0.0	0.0	0.0	73.3
60	USO DEL CONOCIMIENTO C	CIENCIA, TECNOLOGÍA Y	23.3	23.3	26.7	26.7	0.0	0.0	0.0	0.0	0.0	0.0	76.7
61	EXPLICACIÓN DE FENÓMEN	CIENCIA, TECNOLOGÍA Y	20.0	40.0	20.0	20.0	0.0	0.0	0.0	0.0	0.0	0.0	60.0
62	INDAGACIÓN	CIENCIA, TECNOLOGÍA Y	23.3	36.7	23.3	16.7	0.0	0.0	0.0	0.0	0.0	0.0	63.3
63	EXPLICACIÓN DE FENÓMEN	CIENCIA, TECNOLOGÍA Y	20.0	50.0	13.3	16.7	0.0	0.0	0.0	0.0	0.0	0.0	86.7
64	INDAGACIÓN	CIENCIA, TECNOLOGÍA Y	33.3	36.7	20.0	10.0	0.0	0.0	0.0	0.0	0.0	0.0	90.0

ID	NO ACERTARON LA RESPUESTA CORRECTA
NR	NO RESPONDIO

PRUEBA: MI META ES SABER 7-15-03 ÁREA: **SOCIALES Y CIUDADANAS**
 INSTITUCIÓN: I. E. NORMAL SUPERIOR DE SINCELEJO

INFORME DE INDICADORES Y ANÁLISIS DE RESPUESTAS

#	COMPETENCIAS	COMPONENTES	PORCENTAJE									ID	
			A	B	C	D	E	F	G	H	NR		
65	PENSAMIENTO REFLEXIVO	EL ESPACIO, EL TERRITO	26.7	33.3	30.0	10.0	0.0	0.0	0.0	0.0	0.0	0.0	73.3
66	PENSAMIENTO REFLEXIVO	EL ESPACIO, EL TERRITO	33.3	33.3	33.3	0.0	0.0	0.0	0.0	0.0	0.0	0.0	66.7
67	INTERPRETACIÓN Y ANÁLI	PODER, ECONOMÍA Y ORGA	26.7	30.0	30.0	13.3	0.0	0.0	0.0	0.0	0.0	0.0	73.3
68	INTERPRETACIÓN Y ANÁLI	PODER, ECONOMÍA Y ORGA	20.0	20.0	20.0	40.0	0.0	0.0	0.0	0.0	0.0	0.0	60.0
69	PENSAMIENTO SOCIAL	EL TIEMPO Y LAS CULTUR	26.7	33.3	23.3	16.7	0.0	0.0	0.0	0.0	0.0	0.0	76.7
70	PENSAMIENTO SOCIAL	EL TIEMPO Y LAS CULTUR	50.0	20.0	20.0	10.0	0.0	0.0	0.0	0.0	0.0	0.0	80.0
71	INTERPRETACIÓN Y ANÁLI	COMPETENCIAS CIUDADANA	33.3	13.3	43.3	10.0	0.0	0.0	0.0	0.0	0.0	0.0	90.0
72	INTERPRETACIÓN Y ANÁLI	COMPETENCIAS CIUDADANA	23.3	23.3	33.3	20.0	0.0	0.0	0.0	0.0	0.0	0.0	66.7
73	PENSAMIENTO SOCIAL	EL TIEMPO Y LAS CULTUR	20.0	40.0	26.7	13.3	0.0	0.0	0.0	0.0	0.0	0.0	73.3
74	PENSAMIENTO REFLEXIVO	EL TIEMPO Y LAS CULTUR	26.7	26.7	30.0	16.7	0.0	0.0	0.0	0.0	0.0	0.0	70.0
75	INTERPRETACIÓN Y ANÁLI	EL ESPACIO, EL TERRITO	33.3	26.7	26.7	13.3	0.0	0.0	0.0	0.0	0.0	0.0	86.7
76	PENSAMIENTO SOCIAL	EL ESPACIO, EL TERRITO	10.0	20.0	46.7	23.3	0.0	0.0	0.0	0.0	0.0	0.0	80.0
77	PENSAMIENTO REFLEXIVO	PODER, ECONOMÍA Y ORGA	43.3	30.0	16.7	10.0	0.0	0.0	0.0	0.0	0.0	0.0	83.3
78	PENSAMIENTO REFLEXIVO	PODER, ECONOMÍA Y ORGA	46.7	16.7	16.7	20.0	0.0	0.0	0.0	0.0	0.0	0.0	53.3
79	INTERPRETACIÓN Y ANÁLI	COMPETENCIAS CIUDADANA	43.3	26.7	13.3	16.7	0.0	0.0	0.0	0.0	0.0	0.0	86.7
80	PENSAMIENTO SOCIAL	COMPETENCIAS CIUDADANA	23.3	10.0	50.0	16.7	0.0	0.0	0.0	0.0	0.0	0.0	76.7

ID	NO ACERTARON LA RESPUESTA CORRECTA
NR	NO RESPONDIO