

INFORME DE ASIGNATURAS (GENERAL)

INSTITUCIÓN: I. E. NORMAL SUPERIOR DE SINCELEJO
PRUEBA: MI META ES SABER 7-15-03

CIUDAD: SINCELEJO
FECHA: 29 / OCTUBRE / 2015

GRUPO	NOMBRE	PUESTO				NÚCLEO COMÚN				
		CAT	PROMEDIO	GRA	GRU	ALC	AMT	ACN	ASC	AI
7°4	LOPEZ ARRIETA VANESSA ISABEL	M	215	10	1	50	38	38	50	31
7°4	RUIZ VASQUEZ MARIA CAMILA	M	214	11	2	50	50	25	50	31
7°4	JIMENEZ GAMARRA SARETH VANESSA	M	196	22	3	38	56	19	38	56
7°4	CONTRERAS CAMPO GABRIELA	M	191	29	4	19	44	44	44	44
7°4	PATERNINA MORALES MARIA PAULA	M	176	53	5	31	44	31	38	25
7°4	TEHERAN LAZARO ANDRES FELIPE	M	169	63	6	25	50	44	19	25
7°4	RAMOS DIAZ MARIA ANGELICA	M	163	72	7	31	31	38	31	31
7°4	GIL CONTRERAS NICOLL VANESSA	M	157	85	8	19	31	44	38	13
7°4	SUAREZ ACOSTA ANGIE MILENA	M	149	104	9	56	19	19	31	13
7°4	MARTINEZ DIAZ MARIA VALENTINA	M	146	113	10	25	31	25	31	44
7°4	MONTES PEDROZA LINA LUCIA	M	145	116	11	31	38	25	19	38
7°4	BELLO LOPEZ ORLANDO JOSE	M	143	124	12	13	25	38	31	50
7°4	POMARES GUERRA MELISSA ANDREA	M	139	136	13	31	19	31	31	25
7°4	VELASQUEZ LOPEZ WENDY PAOLA	M	138	139	14	38	25	19	19	56
7°4	TORRES ARROYO VALENTINA	M	135	147	15	6	19	44	38	31
7°4	ARRIETA SALAS DANIELA	M	135	151	16	25	25	25	25	50
7°4	PINEDA PEREIRA JORGE ANDRES	M	135	152	17	31	19	31	19	50
7°4	OCHOA NUÑEZ FERNANDO MIGUEL	M	132	161	18	19	31	25	25	44
7°4	DIAZ LOPEZ ISABELA MARIA	M	131	167	19	25	31	13	38	19
7°4	GOMEZ MONTES ELIANIS MARCELA	M	127	178	20	31	31	19	19	31
PROMEDIOS			156.8			29.7	32.8	29.7	31.6	35.3

DETALLE INFORME DE ASIGNATURAS (GENERAL)

INSTITUCIÓN: I. E. NORMAL SUPERIOR DE SINCELEJO
PRUEBA: MI META ES SABER 7-15-03

CIUDAD: SINCELEJO
FECHA: 29 / OCTUBRE / 2015

SIGLA	ASIGNATURA	CANT. PREGUNTAS
LC	LECTURA CRÍTICA	16
MT	MATEMÁTICAS	16
CN	CIENCIAS NATURALES	16
CS	CIENCIAS SOCIALES	16
I	INGLÉS	16

GRAFICOS COMPARATIVOS

INSTITUCIÓN: I. E. NORMAL SUPERIOR DE SINCELEJO
PRUEBA: MI META ES SABER 7-15-03

CIUDAD: SINCELEJO
FECHA: OCTUBRE 29 DE 2015

PROMEDIOS PRUEBA VS NACIONAL

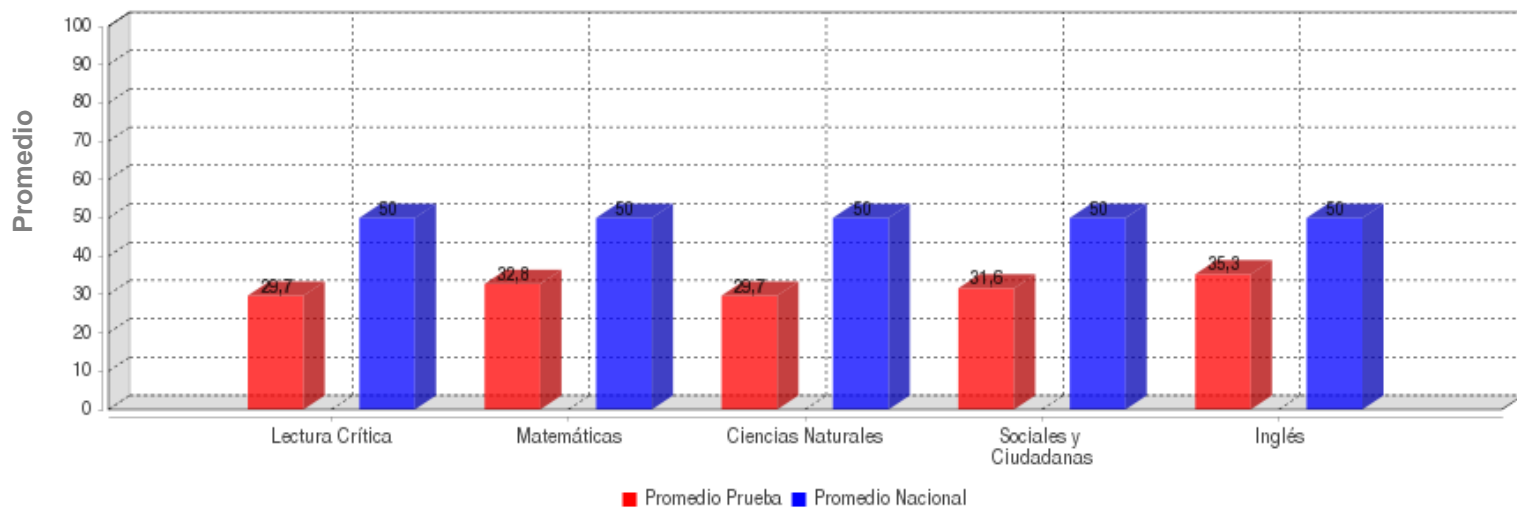

	LECTURA CRÍTICA	MATEMÁTICAS	CIENCIAS NATURALES	SOCIALES Y CIUDADANA	INGLÉS
PROMEDIO	29.7	32.8	29.7	31.6	35.3
PROM. NACIONAL	50.0	50.0	50.0	50.0	50.0

DESVIACIONES PRUEBA VS NACIONAL

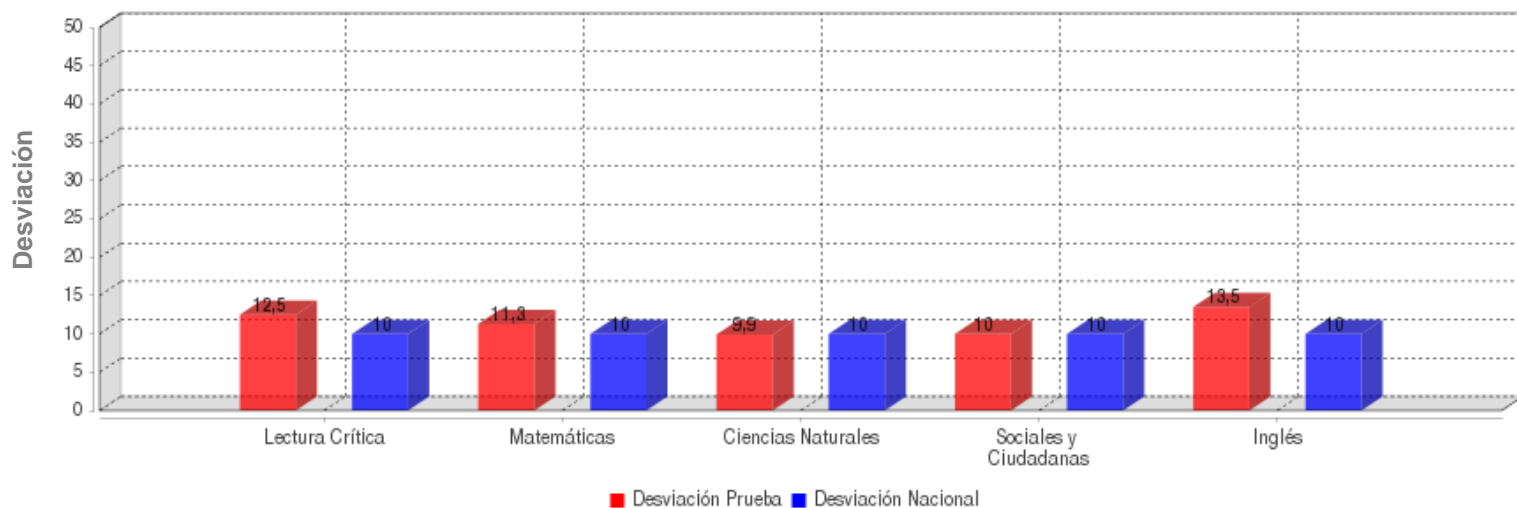

	LECTURA CRÍTICA	MATEMÁTICAS	CIENCIAS NATURALES	SOCIALES Y CIUDADANA	INGLÉS
DESVIACIÓN	12.5	11.3	9.9	10.0	13.5
DESV. NACIONAL	10.0	10.0	10.0	10.0	10.0

GRAFICOS COMPARATIVOS

INSTITUCIÓN: I. E. NORMAL SUPERIOR DE SINCELEJO
PRUEBA: MI META ES SABER 7-15-03

CIUDAD: SINCELEJO
FECHA: OCTUBRE 29 DE 2015

MÁXIMOS Y MÍNIMOS

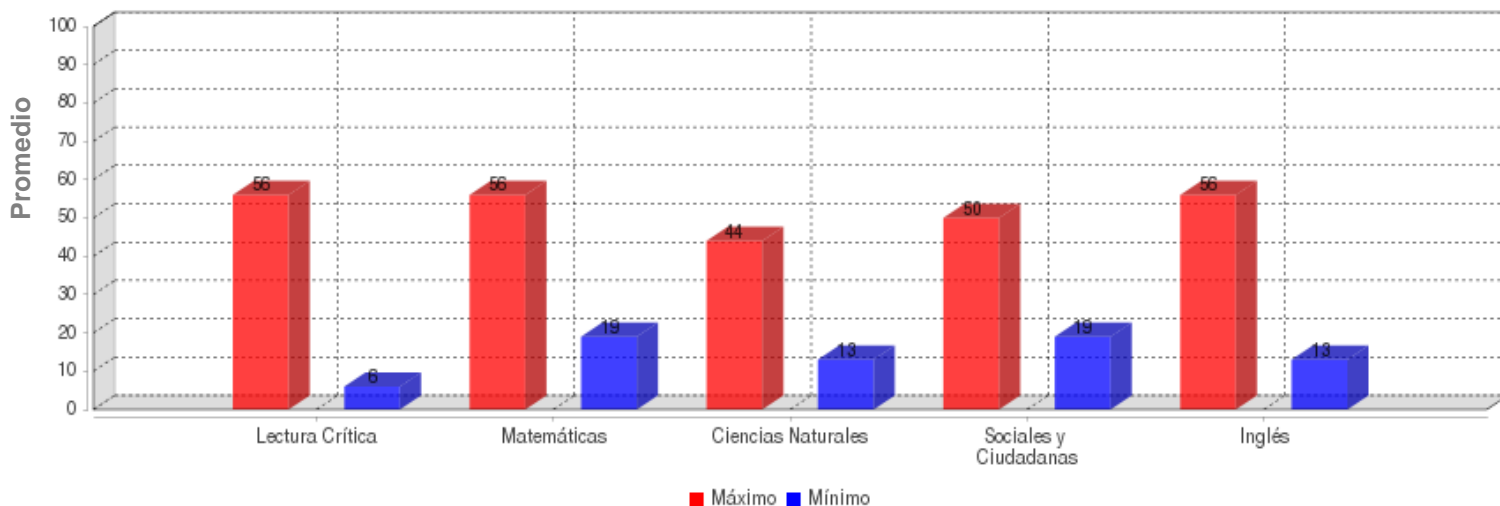

	LECTURA CRÍTICA	MATEMÁTICAS	CIENCIAS NATURALES	SOCIALES Y CIUDADANA	INGLÉS
MÁXIMO	56.0	56.0	44.0	50.0	56.0
MÍNIMO	6.0	19.0	13.0	19.0	13.0

PROMEDIOS ASIGNATURAS

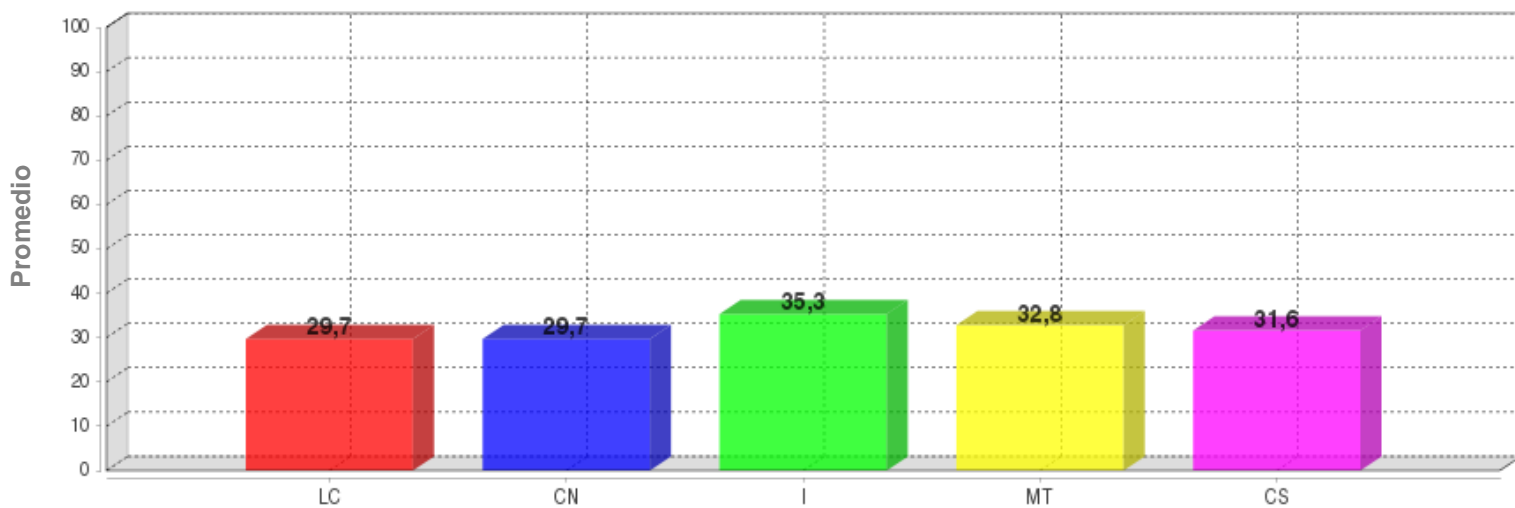

	LC	CN	I	MT	CS
PROMEDIO	29.7	29.7	35.3	32.8	31.6

DISTRIBUCIÓN DE ESTUDIANTES POR NIVELES DE COMPONENTES

INGLÉS - INGLÉS

AVISOS

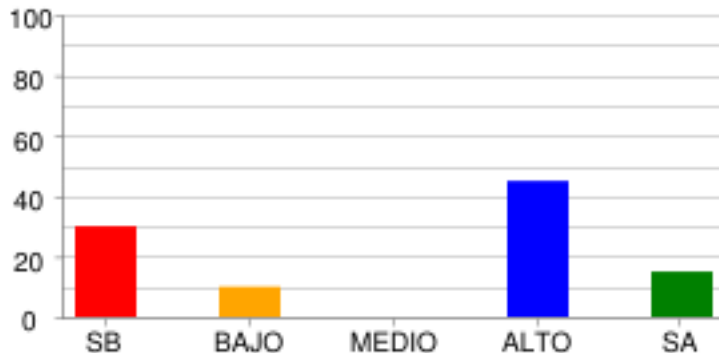

	SB	BAJO	MEDIO	ALTO	SA
% Estudiantes	30.0%	10.0%	0.0%	45.0%	15.0%
# Estudiantes	6	2	0	9	3

COMPLETAR TEXTOS

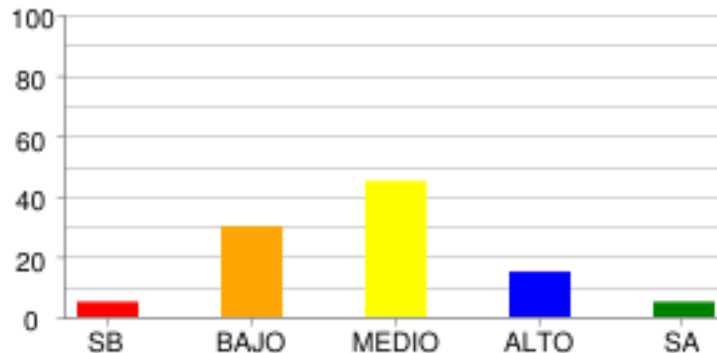

	SB	BAJO	MEDIO	ALTO	SA
% Estudiantes	5.0%	30.0%	45.0%	15.0%	5.0%
# Estudiantes	1	6	9	3	1

COMUNICACIÓN

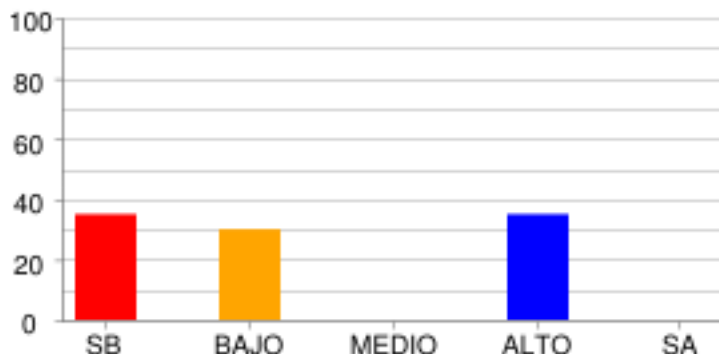

	SB	BAJO	MEDIO	ALTO	SA
% Estudiantes	35.0%	30.0%	0.0%	35.0%	0.0%
# Estudiantes	7	6	0	7	0

VOCABULARIO

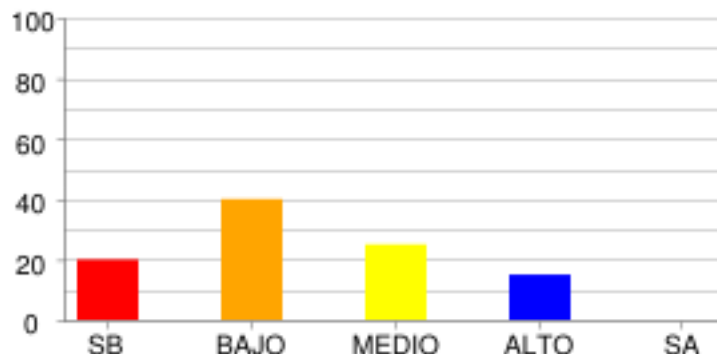

	SB	BAJO	MEDIO	ALTO	SA
% Estudiantes	20.0%	40.0%	25.0%	15.0%	0.0%
# Estudiantes	4	8	5	3	0

LECTURA CRÍTICA - LECTURA CRÍTICA

ARTICULACIÓN DE LAS PARTES DEL TEXTO PARA DARLE SENTIDO GLOBAL.

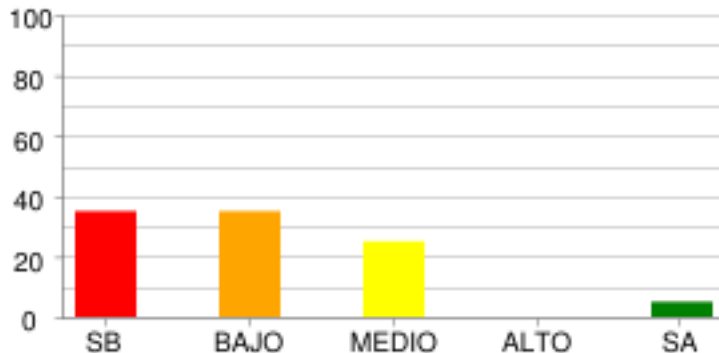

	SB	BAJO	MEDIO	ALTO	SA
% Estudiantes	35.0%	35.0%	25.0%	0.0%	5.0%
# Estudiantes	7	7	5	0	1

IDENTIFICACIÓN DE LOS CONTENIDOS EXPLÍCITOS.

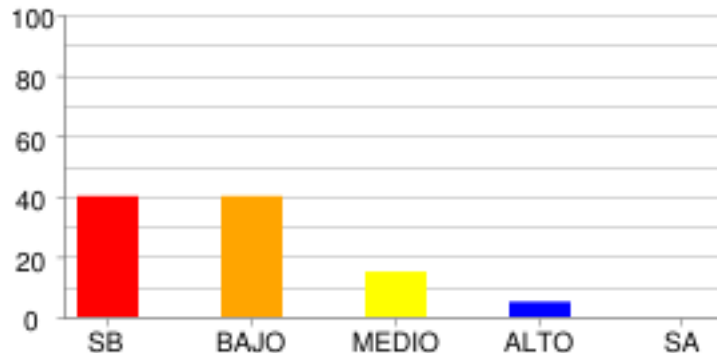

	SB	BAJO	MEDIO	ALTO	SA
% Estudiantes	40.0%	40.0%	15.0%	5.0%	0.0%
# Estudiantes	8	8	3	1	0

REFLEXIÓN Y EVALUACIÓN DEL CONTENIDO DE LOS TEXTOS.

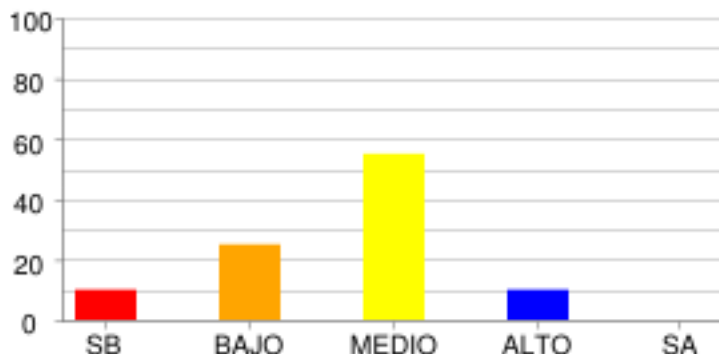

	SB	BAJO	MEDIO	ALTO	SA
% Estudiantes	10.0%	25.0%	55.0%	10.0%	0.0%
# Estudiantes	2	5	11	2	0

MATEMÁTICAS - MATEMÁTICAS

ALEATORIO

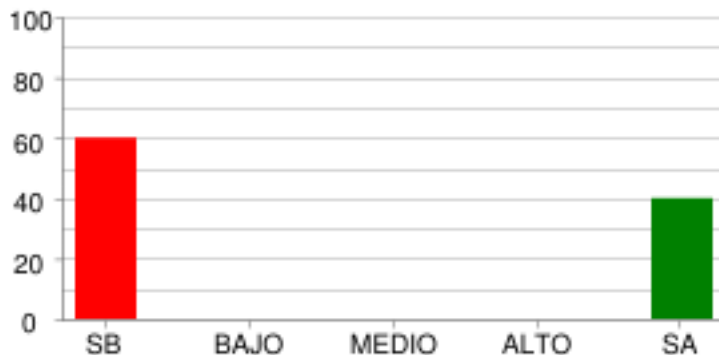

	SB	BAJO	MEDIO	ALTO	SA
% Estudiantes	60.0%	0.0%	0.0%	0.0%	40.0%
# Estudiantes	12	0	0	0	8

GEOMÉTRICO - MÉTRICO

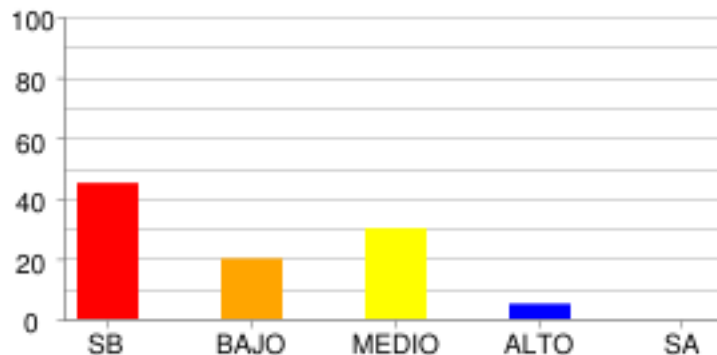

	SB	BAJO	MEDIO	ALTO	SA
% Estudiantes	45.0%	20.0%	30.0%	5.0%	0.0%
# Estudiantes	9	4	6	1	0

NUMÉRICO - VARIACIONAL

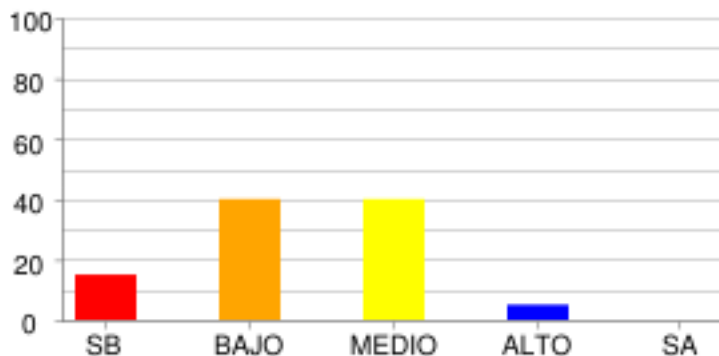

	SB	BAJO	MEDIO	ALTO	SA
% Estudiantes	15.0%	40.0%	40.0%	5.0%	0.0%
# Estudiantes	3	8	8	1	0

CIENCIAS NATURALES - CIENCIAS NATURALES

CIENCIA, TECNOLOGÍA Y SOCIEDAD

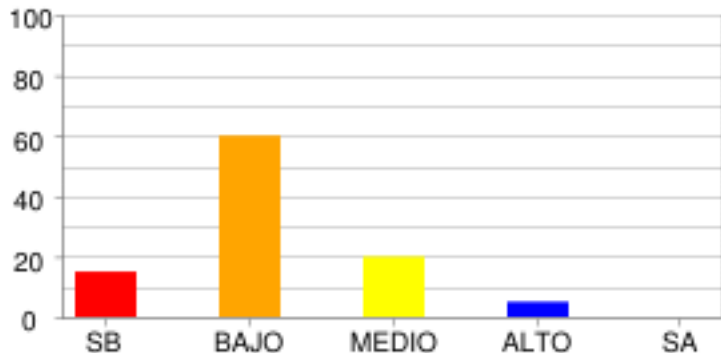

	SB	BAJO	MEDIO	ALTO	SA
% Estudiantes	15.0%	60.0%	20.0%	5.0%	0.0%
# Estudiantes	3	12	4	1	0

ENTORNO FÍSICO

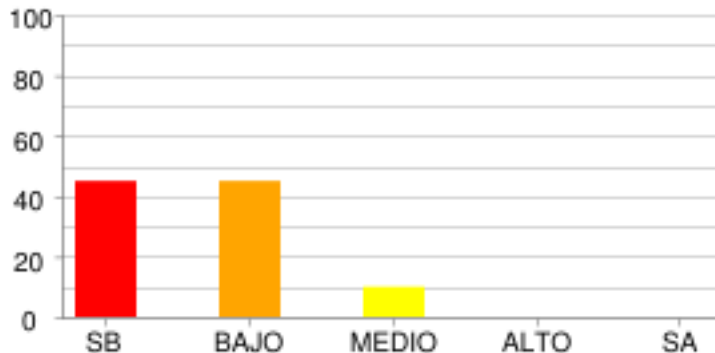

	SB	BAJO	MEDIO	ALTO	SA
% Estudiantes	45.0%	45.0%	10.0%	0.0%	0.0%
# Estudiantes	9	9	2	0	0

SOCIALES Y CIUDADANAS - CIENCIAS SOCIALES

COMPETENCIAS CIUDADANAS

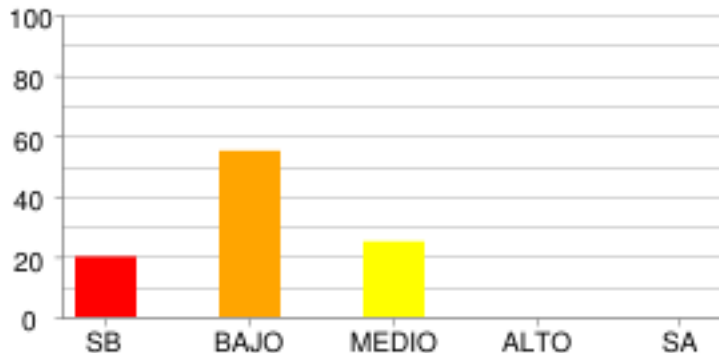

	SB	BAJO	MEDIO	ALTO	SA
% Estudiantes	20.0%	55.0%	25.0%	0.0%	0.0%
# Estudiantes	4	11	5	0	0

EL ESPACIO, EL TERRITORIO, EL AMBIENTE

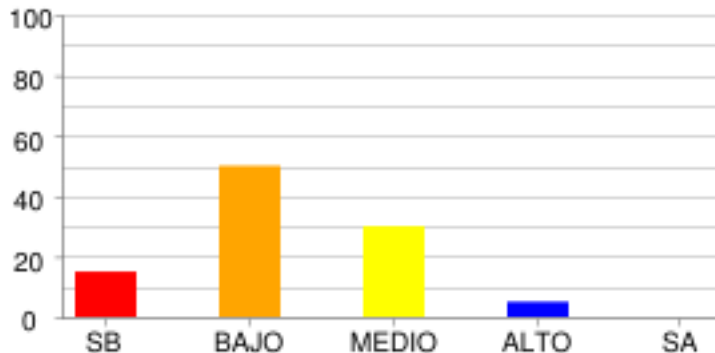

	SB	BAJO	MEDIO	ALTO	SA
% Estudiantes	15.0%	50.0%	30.0%	5.0%	0.0%
# Estudiantes	3	10	6	1	0

EL TIEMPO Y LAS CULTURAS

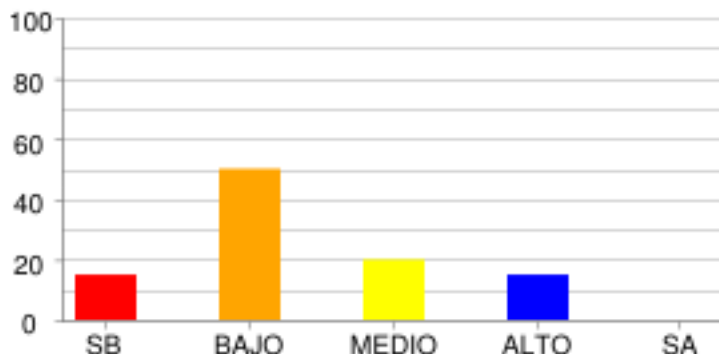

	SB	BAJO	MEDIO	ALTO	SA
% Estudiantes	15.0%	50.0%	20.0%	15.0%	0.0%
# Estudiantes	3	10	4	3	0

PODER, ECONOMÍA Y ORGANIZACIONES SOCIALES

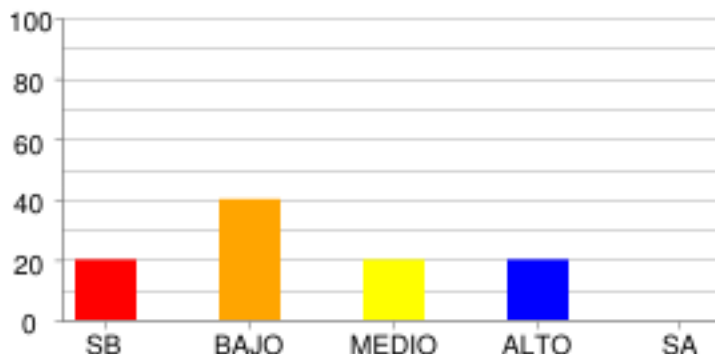

	SB	BAJO	MEDIO	ALTO	SA
% Estudiantes	20.0%	40.0%	20.0%	20.0%	0.0%
# Estudiantes	4	8	4	4	0

DISTRIBUCIÓN DE ESTUDIANTES POR NIVELES DE COMPETENCIA

LECTURA CRÍTICA

ARGUMENTATIVA

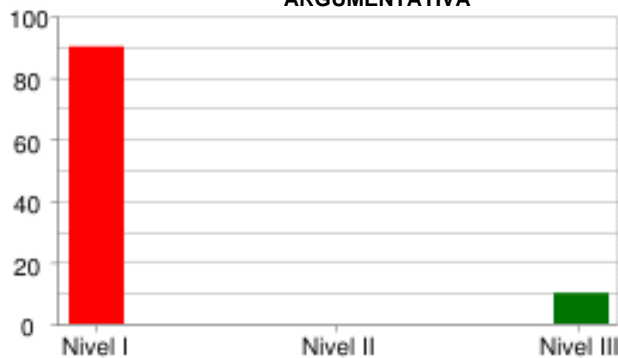

	Nivel I	Nivel II	Nivel III
% Estudiantes	90.0%	0.0%	10.0%
# Estudiantes	18	0	2

INTERPRETATIVA

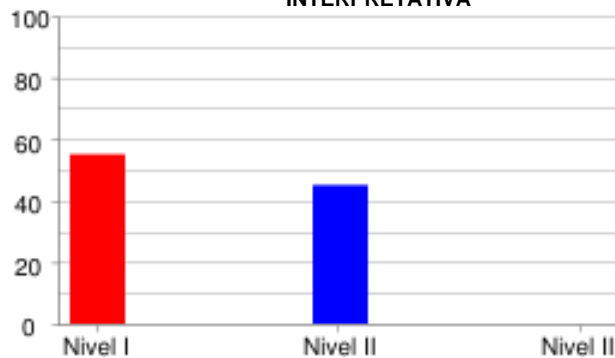

	Nivel I	Nivel II	Nivel III
% Estudiantes	55.0%	45.0%	0.0%
# Estudiantes	11	9	0

PROPOSITIVA

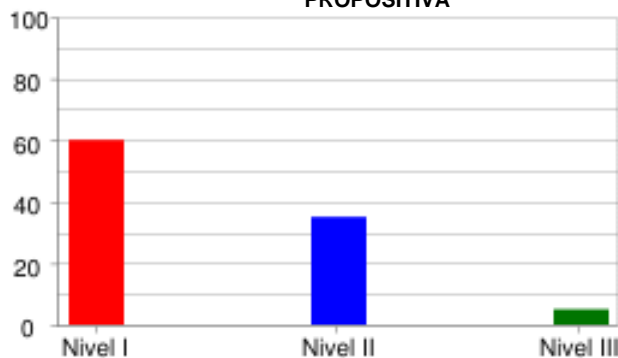

	Nivel I	Nivel II	Nivel III
% Estudiantes	60.0%	35.0%	5.0%
# Estudiantes	12	7	1

MATEMÁTICAS

FORMULACIÓN Y EJECUCIÓN



	Nivel I	Nivel II	Nivel III
% Estudiantes	75.0%	0.0%	25.0%
# Estudiantes	15	0	5

INTERPRETACIÓN Y REPRESENTACIÓN

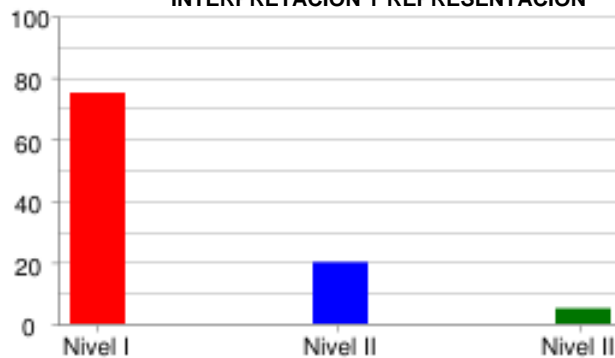

	Nivel I	Nivel II	Nivel III
% Estudiantes	75.0%	20.0%	5.0%
# Estudiantes	15	4	1

RAZONAMIENTO Y ARGUMENTACIÓN



	Nivel I	Nivel II	Nivel III
% Estudiantes	65.0%	30.0%	5.0%
# Estudiantes	13	6	1

CIENCIAS NATURALES

EXPLICACIÓN DE FENÓMENOS



	Nivel I	Nivel II	Nivel III
% Estudiantes	35.0%	65.0%	0.0%
# Estudiantes	7	13	0

INDAGACIÓN

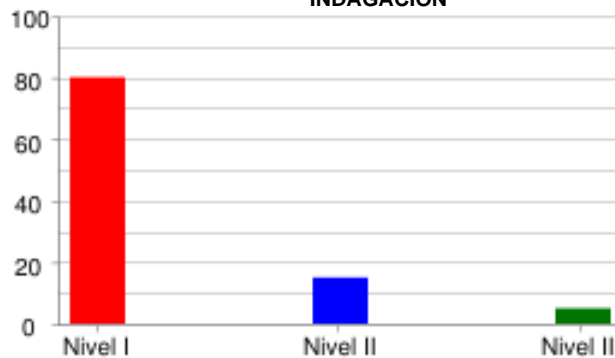

	Nivel I	Nivel II	Nivel III
% Estudiantes	80.0%	15.0%	5.0%
# Estudiantes	16	3	1

USO DEL CONOCIMIENTO CIENTÍFICO



	Nivel I	Nivel II	Nivel III
% Estudiantes	75.0%	20.0%	5.0%
# Estudiantes	15	4	1

SOCIALES Y CIUDADANAS

INTERPRETACIÓN Y ANÁLISIS DE PERSPECTIVAS

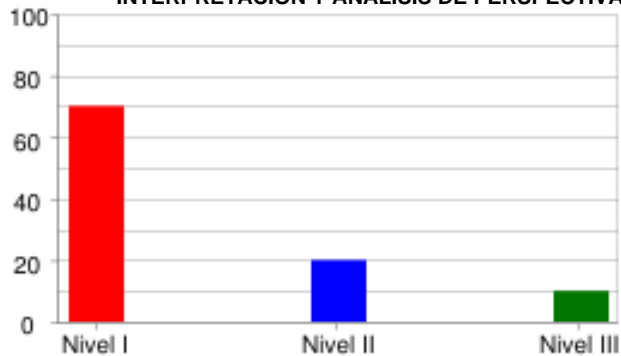

	Nivel I	Nivel II	Nivel III
% Estudiantes	70.0%	20.0%	10.0%
# Estudiantes	14	4	2

PENSAMIENTO REFLEXIVO Y SISTÉMICO

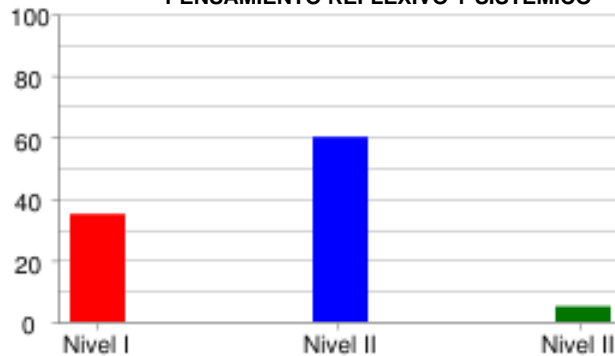

	Nivel I	Nivel II	Nivel III
% Estudiantes	35.0%	60.0%	5.0%
# Estudiantes	7	12	1

PENSAMIENTO SOCIAL



	Nivel I	Nivel II	Nivel III
% Estudiantes	75.0%	20.0%	5.0%
# Estudiantes	15	4	1

INGLÉS

LINGÜÍSTICA

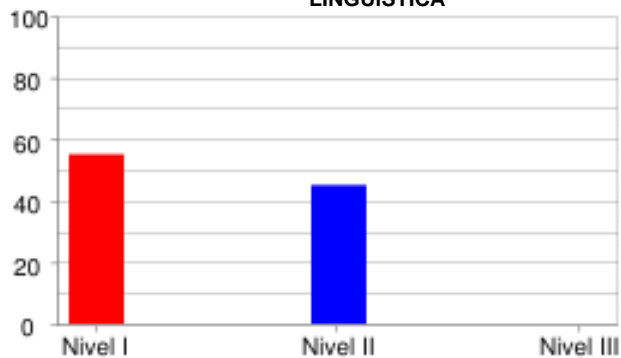

	Nivel I	Nivel II	Nivel III
% Estudiantes	55.0%	45.0%	0.0%
# Estudiantes	11	9	0

PRAGMÁTICA

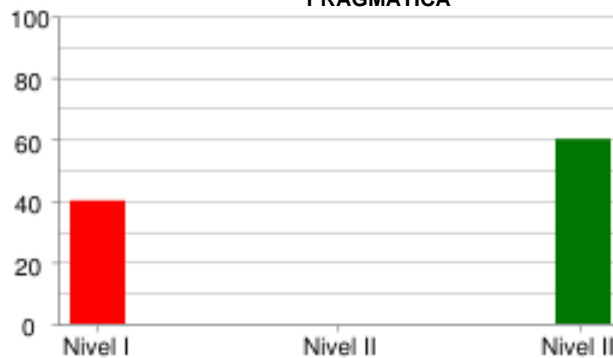

	Nivel I	Nivel II	Nivel III
% Estudiantes	40.0%	0.0%	60.0%
# Estudiantes	8	0	12

SOCIO LINGÜÍSTICA



	Nivel I	Nivel II	Nivel III
% Estudiantes	65.0%	0.0%	35.0%
# Estudiantes	13	0	7

PRUEBA: MI META ES SABER 7-15-03
 INSTITUCIÓN: I. E. NORMAL SUPERIOR DE SINCELEJO

ÁREA: INGLÉS

INFORME DE INDICADORES Y ANÁLISIS DE RESPUESTAS

#	COMPETENCIAS	COMPONENTES	PORCENTAJE									ID	
			A	B	C	D	E	F	G	H	NR		
1	PRAGMATICA	AVISOS	20.0	25.0	55.0	0.0	0.0	0.0	0.0	0.0	0.0	0.0	45.0
2	PRAGMATICA	AVISOS	60.0	35.0	5.0	0.0	0.0	0.0	0.0	0.0	0.0	0.0	65.0
3	PRAGMATICA	AVISOS	20.0	55.0	25.0	0.0	0.0	0.0	0.0	0.0	0.0	0.0	45.0
4	LINGÜÍSTICA	VOCABULARIO	10.0	10.0	45.0	20.0	5.0	10.0	0.0	0.0	0.0	0.0	80.0
5	LINGÜÍSTICA	VOCABULARIO	35.0	40.0	5.0	10.0	5.0	0.0	0.0	0.0	0.0	0.0	65.0
6	LINGÜÍSTICA	VOCABULARIO	15.0	10.0	25.0	20.0	30.0	0.0	0.0	0.0	0.0	0.0	70.0
7	LINGÜÍSTICA	VOCABULARIO	15.0	50.0	15.0	10.0	0.0	10.0	0.0	0.0	0.0	0.0	50.0
8	LINGÜÍSTICA	VOCABULARIO	25.0	15.0	0.0	25.0	30.0	5.0	0.0	0.0	0.0	0.0	100.0
9	SOCIO LINGÜÍSTICA	COMUNICACIÓN	15.0	45.0	35.0	0.0	0.0	5.0	0.0	0.0	0.0	0.0	85.0
10	SOCIO LINGÜÍSTICA	COMUNICACIÓN	35.0	15.0	45.0	5.0	0.0	0.0	0.0	0.0	0.0	0.0	55.0
11	SOCIO LINGÜÍSTICA	COMUNICACIÓN	40.0	30.0	30.0	0.0	0.0	0.0	0.0	0.0	0.0	0.0	60.0
12	LINGÜÍSTICA	COMPLETAR TEXTOS	50.0	20.0	30.0	0.0	0.0	0.0	0.0	0.0	0.0	0.0	80.0
13	LINGÜÍSTICA	COMPLETAR TEXTOS	10.0	75.0	15.0	0.0	0.0	0.0	0.0	0.0	0.0	0.0	85.0
14	LINGÜÍSTICA	COMPLETAR TEXTOS	10.0	35.0	55.0	0.0	0.0	0.0	0.0	0.0	0.0	0.0	45.0
15	LINGÜÍSTICA	COMPLETAR TEXTOS	70.0	20.0	10.0	0.0	0.0	0.0	0.0	0.0	0.0	0.0	30.0
16	LINGÜÍSTICA	COMPLETAR TEXTOS	25.0	25.0	50.0	0.0	0.0	0.0	0.0	0.0	0.0	0.0	75.0

ID	NO ACERTARON LA RESPUESTA CORRECTA
NR	NO RESPONDIO

PRUEBA: MI META ES SABER 7-15-03
 INSTITUCIÓN: I. E. NORMAL SUPERIOR DE SINCELEJO

ÁREA: **LECTURA CRÍTICA**

INFORME DE INDICADORES Y ANÁLISIS DE RESPUESTAS

#	COMPETENCIAS	COMPONENTES	PORCENTAJE										ID
			A	B	C	D	E	F	G	H	NR		
17	PROPOSITIVA	ARTICULACIÓN DE LAS PA	15.0	35.0	15.0	35.0	0.0	0.0	0.0	0.0	0.0	0.0	85.0
18	PROPOSITIVA	IDENTIFICACIÓN DE LOS	35.0	35.0	0.0	30.0	0.0	0.0	0.0	0.0	0.0	0.0	65.0
19	INTERPRETATIVA	REFLEXIÓN Y EVALUACIÓN	0.0	5.0	70.0	25.0	0.0	0.0	0.0	0.0	0.0	0.0	30.0
20	INTERPRETATIVA	REFLEXIÓN Y EVALUACIÓN	60.0	10.0	10.0	20.0	0.0	0.0	0.0	0.0	0.0	0.0	40.0
21	INTERPRETATIVA	REFLEXIÓN Y EVALUACIÓN	5.0	0.0	40.0	55.0	0.0	0.0	0.0	0.0	0.0	0.0	100.0
22	INTERPRETATIVA	IDENTIFICACIÓN DE LOS	55.0	25.0	10.0	10.0	0.0	0.0	0.0	0.0	0.0	0.0	90.0
23	INTERPRETATIVA	IDENTIFICACIÓN DE LOS	35.0	30.0	35.0	0.0	0.0	0.0	0.0	0.0	0.0	0.0	65.0
24	INTERPRETATIVA	IDENTIFICACIÓN DE LOS	5.0	55.0	5.0	35.0	0.0	0.0	0.0	0.0	0.0	0.0	95.0
25	ARGUMENTATIVA	ARTICULACIÓN DE LAS PA	60.0	15.0	15.0	10.0	0.0	0.0	0.0	0.0	0.0	0.0	90.0
26	PROPOSITIVA	ARTICULACIÓN DE LAS PA	55.0	20.0	10.0	15.0	0.0	0.0	0.0	0.0	0.0	0.0	80.0
27	PROPOSITIVA	ARTICULACIÓN DE LAS PA	45.0	25.0	20.0	10.0	0.0	0.0	0.0	0.0	0.0	0.0	55.0
28	INTERPRETATIVA	REFLEXIÓN Y EVALUACIÓN	35.0	35.0	0.0	30.0	0.0	0.0	0.0	0.0	0.0	0.0	65.0
29	INTERPRETATIVA	ARTICULACIÓN DE LAS PA	45.0	10.0	15.0	30.0	0.0	0.0	0.0	0.0	0.0	0.0	85.0
30	INTERPRETATIVA	REFLEXIÓN Y EVALUACIÓN	5.0	20.0	60.0	15.0	0.0	0.0	0.0	0.0	0.0	0.0	40.0
31	PROPOSITIVA	REFLEXIÓN Y EVALUACIÓN	20.0	30.0	45.0	5.0	0.0	0.0	0.0	0.0	0.0	0.0	70.0
32	INTERPRETATIVA	REFLEXIÓN Y EVALUACIÓN	30.0	15.0	25.0	30.0	0.0	0.0	0.0	0.0	0.0	0.0	70.0

ID	NO ACERTARON LA RESPUESTA CORRECTA
NR	NO RESPONDIO

PRUEBA: MI META ES SABER 7-15-03
 INSTITUCIÓN: I. E. NORMAL SUPERIOR DE SINCELEJO

ÁREA: MATEMÁTICAS

INFORME DE INDICADORES Y ANÁLISIS DE RESPUESTAS

#	COMPETENCIAS	COMPONENTES	PORCENTAJE										
			A	B	C	D	E	F	G	H	NR	ID	
33	INTERPRETACIÓN Y REPRES	GEOMÉTRICO - MÉTRICO	20.0	40.0	10.0	30.0	0.0	0.0	0.0	0.0	0.0	0.0	60.0
34	FORMULACIÓN Y EJECUCIÓN	ALEATORIO	40.0	25.0	20.0	15.0	0.0	0.0	0.0	0.0	0.0	0.0	60.0
35	INTERPRETACIÓN Y REPRES	GEOMÉTRICO - MÉTRICO	10.0	50.0	30.0	10.0	0.0	0.0	0.0	0.0	0.0	0.0	70.0
36	INTERPRETACIÓN Y REPRES	GEOMÉTRICO - MÉTRICO	20.0	40.0	35.0	5.0	0.0	0.0	0.0	0.0	0.0	0.0	80.0
37	RAZONAMIENTO Y ARGUMENT	GEOMÉTRICO - MÉTRICO	30.0	20.0	15.0	35.0	0.0	0.0	0.0	0.0	0.0	0.0	65.0
38	INTERPRETACIÓN Y REPRES	GEOMÉTRICO - MÉTRICO	25.0	40.0	10.0	25.0	0.0	0.0	0.0	0.0	0.0	0.0	60.0
39	RAZONAMIENTO Y ARGUMENT	NUMÉRICO - VARIACIONAL	30.0	20.0	40.0	10.0	0.0	0.0	0.0	0.0	0.0	0.0	60.0
40	RAZONAMIENTO Y ARGUMENT	NUMÉRICO - VARIACIONAL	55.0	15.0	25.0	5.0	0.0	0.0	0.0	0.0	0.0	0.0	45.0
41	FORMULACIÓN Y EJECUCIÓN	NUMÉRICO - VARIACIONAL	20.0	50.0	15.0	15.0	0.0	0.0	0.0	0.0	0.0	0.0	85.0
42	RAZONAMIENTO Y ARGUMENT	NUMÉRICO - VARIACIONAL	10.0	20.0	5.0	65.0	0.0	0.0	0.0	0.0	0.0	0.0	80.0
43	INTERPRETACIÓN Y REPRES	NUMÉRICO - VARIACIONAL	15.0	30.0	25.0	30.0	0.0	0.0	0.0	0.0	0.0	0.0	75.0
44	INTERPRETACIÓN Y REPRES	NUMÉRICO - VARIACIONAL	45.0	25.0	20.0	10.0	0.0	0.0	0.0	0.0	0.0	0.0	55.0
45	FORMULACIÓN Y EJECUCIÓN	NUMÉRICO - VARIACIONAL	35.0	40.0	15.0	10.0	0.0	0.0	0.0	0.0	0.0	0.0	60.0
46	RAZONAMIENTO Y ARGUMENT	NUMÉRICO - VARIACIONAL	20.0	45.0	25.0	10.0	0.0	0.0	0.0	0.0	0.0	0.0	75.0
47	RAZONAMIENTO Y ARGUMENT	NUMÉRICO - VARIACIONAL	40.0	25.0	35.0	0.0	0.0	0.0	0.0	0.0	0.0	0.0	65.0
48	RAZONAMIENTO Y ARGUMENT	GEOMÉTRICO - MÉTRICO	20.0	45.0	25.0	10.0	0.0	0.0	0.0	0.0	0.0	0.0	80.0

ID	NO ACERTARON LA RESPUESTA CORRECTA
NR	NO RESPONDIO

PRUEBA: MI META ES SABER 7-15-03 ÁREA: CIENCIAS NATURALES
 INSTITUCIÓN: I. E. NORMAL SUPERIOR DE SINCELEJO

INFORME DE INDICADORES Y ANÁLISIS DE RESPUESTAS

#	COMPETENCIAS	COMPONENTES	PORCENTAJE									ID
			A	B	C	D	E	F	G	H	NR	
49	INDAGACIÓN	ENTORNO FÍSICO	25.0	40.0	20.0	15.0	0.0	0.0	0.0	0.0	0.0	75.0
50	EXPLICACIÓN DE FENÓMEN	ENTORNO FÍSICO	35.0	20.0	25.0	20.0	0.0	0.0	0.0	0.0	0.0	75.0
51	EXPLICACIÓN DE FENÓMEN	ENTORNO FÍSICO	10.0	35.0	40.0	15.0	0.0	0.0	0.0	0.0	0.0	85.0
52	USO DEL CONOCIMIENTO C	ENTORNO FÍSICO	20.0	20.0	25.0	35.0	0.0	0.0	0.0	0.0	0.0	80.0
53	INDAGACIÓN	ENTORNO FÍSICO	35.0	55.0	5.0	5.0	0.0	0.0	0.0	0.0	0.0	65.0
54	EXPLICACIÓN DE FENÓMEN	ENTORNO FÍSICO	25.0	35.0	20.0	20.0	0.0	0.0	0.0	0.0	0.0	80.0
55	USO DEL CONOCIMIENTO C	ENTORNO FÍSICO	30.0	20.0	45.0	5.0	0.0	0.0	0.0	0.0	0.0	70.0
56	INDAGACIÓN	ENTORNO FÍSICO	10.0	45.0	30.0	15.0	0.0	0.0	0.0	0.0	0.0	70.0
57	INDAGACIÓN	CIENCIA, TECNOLOGÍA Y	25.0	30.0	35.0	10.0	0.0	0.0	0.0	0.0	0.0	70.0
58	USO DEL CONOCIMIENTO C	CIENCIA, TECNOLOGÍA Y	50.0	15.0	25.0	10.0	0.0	0.0	0.0	0.0	0.0	85.0
59	USO DEL CONOCIMIENTO C	CIENCIA, TECNOLOGÍA Y	35.0	25.0	35.0	5.0	0.0	0.0	0.0	0.0	0.0	65.0
60	USO DEL CONOCIMIENTO C	CIENCIA, TECNOLOGÍA Y	25.0	40.0	35.0	0.0	0.0	0.0	0.0	0.0	0.0	75.0
61	EXPLICACIÓN DE FENÓMEN	CIENCIA, TECNOLOGÍA Y	0.0	70.0	20.0	10.0	0.0	0.0	0.0	0.0	0.0	30.0
62	INDAGACIÓN	CIENCIA, TECNOLOGÍA Y	20.0	35.0	25.0	20.0	0.0	0.0	0.0	0.0	0.0	65.0
63	EXPLICACIÓN DE FENÓMEN	CIENCIA, TECNOLOGÍA Y	20.0	25.0	40.0	15.0	0.0	0.0	0.0	0.0	0.0	60.0
64	INDAGACIÓN	CIENCIA, TECNOLOGÍA Y	40.0	25.0	10.0	25.0	0.0	0.0	0.0	0.0	0.0	75.0

ID	NO ACERTARON LA RESPUESTA CORRECTA
NR	NO RESPONDIO

PRUEBA: MI META ES SABER 7-15-03 ÁREA: **SOCIALES Y CIUDADANAS**
 INSTITUCIÓN: I. E. NORMAL SUPERIOR DE SINCELEJO

INFORME DE INDICADORES Y ANÁLISIS DE RESPUESTAS

#	COMPETENCIAS	COMPONENTES	PORCENTAJE										
			A	B	C	D	E	F	G	H	NR	ID	
65	PENSAMIENTO REFLEXIVO	EL ESPACIO, EL TERRITO	40.0	15.0	35.0	10.0	0.0	0.0	0.0	0.0	0.0	0.0	60.0
66	PENSAMIENTO REFLEXIVO	EL ESPACIO, EL TERRITO	30.0	50.0	10.0	10.0	0.0	0.0	0.0	0.0	0.0	0.0	50.0
67	INTERPRETACIÓN Y ANÁLI	PODER, ECONOMÍA Y ORGA	60.0	30.0	10.0	0.0	0.0	0.0	0.0	0.0	0.0	0.0	40.0
68	INTERPRETACIÓN Y ANÁLI	PODER, ECONOMÍA Y ORGA	20.0	15.0	45.0	20.0	0.0	0.0	0.0	0.0	0.0	0.0	80.0
69	PENSAMIENTO SOCIAL	EL TIEMPO Y LAS CULTUR	30.0	10.0	30.0	30.0	0.0	0.0	0.0	0.0	0.0	0.0	70.0
70	PENSAMIENTO SOCIAL	EL TIEMPO Y LAS CULTUR	35.0	40.0	10.0	15.0	0.0	0.0	0.0	0.0	0.0	0.0	60.0
71	INTERPRETACIÓN Y ANÁLI	COMPETENCIAS CIUDADANA	35.0	25.0	10.0	30.0	0.0	0.0	0.0	0.0	0.0	0.0	70.0
72	INTERPRETACIÓN Y ANÁLI	COMPETENCIAS CIUDADANA	40.0	10.0	45.0	5.0	0.0	0.0	0.0	0.0	0.0	0.0	55.0
73	PENSAMIENTO SOCIAL	EL TIEMPO Y LAS CULTUR	25.0	45.0	25.0	5.0	0.0	0.0	0.0	0.0	0.0	0.0	75.0
74	PENSAMIENTO REFLEXIVO	EL TIEMPO Y LAS CULTUR	20.0	25.0	40.0	15.0	0.0	0.0	0.0	0.0	0.0	0.0	60.0
75	INTERPRETACIÓN Y ANÁLI	EL ESPACIO, EL TERRITO	40.0	25.0	20.0	15.0	0.0	0.0	0.0	0.0	0.0	0.0	85.0
76	PENSAMIENTO SOCIAL	EL ESPACIO, EL TERRITO	15.0	20.0	45.0	20.0	0.0	0.0	0.0	0.0	0.0	0.0	80.0
77	PENSAMIENTO REFLEXIVO	PODER, ECONOMÍA Y ORGA	20.0	45.0	15.0	20.0	0.0	0.0	0.0	0.0	0.0	0.0	85.0
78	PENSAMIENTO REFLEXIVO	PODER, ECONOMÍA Y ORGA	45.0	30.0	15.0	10.0	0.0	0.0	0.0	0.0	0.0	0.0	55.0
79	INTERPRETACIÓN Y ANÁLI	COMPETENCIAS CIUDADANA	45.0	15.0	15.0	25.0	0.0	0.0	0.0	0.0	0.0	0.0	85.0
80	PENSAMIENTO SOCIAL	COMPETENCIAS CIUDADANA	15.0	35.0	35.0	15.0	0.0	0.0	0.0	0.0	0.0	0.0	85.0

ID	NO ACERTARON LA RESPUESTA CORRECTA
NR	NO RESPONDIO