

INFORME DE ASIGNATURAS (GENERAL)

INSTITUCIÓN: I. E. NORMAL SUPERIOR DE SINCELEJO
PRUEBA: MI META ES SABER 7-15-03

CIUDAD: SINCELEJO
FECHA: 29 / OCTUBRE / 2015

GRUPO	NOMBRE	PUESTO				NÚCLEO COMÚN				
		CAT	PROMEDIO	GRA	GRU	ALC	AMT	ACN	ASC	AI
7°3	RODELO ZARZA MARIA BERNARDA	M	191	28	1	38	38	44	31	44
7°3	BANQUET SALAZAR JONATHAN DAVID	M	190	33	2	50	44	25	31	44
7°3	RODRIGUEZ MARTINEZ ERIKA	M	186	38	3	25	44	38	44	31
7°3	EZQUEDA VARGAS ANDREA MARCELA	M	185	39	4	31	25	56	38	31
7°3	FERNANDEZ VERGARA KEREN ESTHER	M	182	45	5	31	56	31	31	25
7°3	HIDALGO LORDUY JOSE RICARDO	M	165	70	6	19	44	38	25	50
7°3	LUNA PEREZ MARIA CAMILA	M	147	109	7	44	25	25	25	25
7°3	SALAZAR VILLALBA KAROLAY	M	146	115	8	19	25	38	38	19
7°3	NOVOA TORRES FABIAN ANDRES	M	143	122	9	31	31	31	25	19
7°3	MARTINEZ RUIZ VALENTINA	M	141	128	10	13	44	19	25	63
7°3	FUENTES HERAZO BRANDON ANDRES	M	138	137	11	38	13	13	31	75
7°3	SIERRA PADILLA VANESA CAROLINA	M	138	138	12	38	25	13	25	56
7°3	BLANCO CHAVEZ NATALYA	M	133	156	13	44	25	19	13	44
7°3	QUINTERO HERNANDEZ JOSSELYN JULIETH	M	133	157	14	31	19	13	38	44
7°3	ROMERO RUIZ LUISA FERNANDA	M	133	158	15	38	13	25	25	44
7°3	SOLAR BENITEZ YHEINY	M	129	175	16	38	19	25	13	50
7°3	QUIROZ NUÑEZ MARIA CAMILA	I	123	189	17	25	19	25	31	19
7°3	FAJARDO PEREIRA ANDREA CAROLINA	I	122	190	18	25	38	13	19	31
7°3	CONTRERAS TEHERAN ANGIE LORENA	I	118	194	19	25	13	19	31	44
7°3	LORDUY VERGARA OSMEY EDUARDO	I	118	196	20	13	19	31	31	25
7°3	JIMENEZ NATALIA	I	117	198	21	19	19	38	13	38
7°3	MERCADO VERGARA CARMEN ELENA	I	115	205	22	19	38	19	13	31
7°3	DIAZ RIOS SEBASTIAN	I	109	216	23	25	19	19	25	19
7°3	PEDROZA CARDENAS CRISTINA ISABELLA	I	107	219	24	25	13	19	25	31

INFORME DE ASIGNATURAS (GENERAL)

INSTITUCIÓN: I. E. NORMAL SUPERIOR DE SINCELEJO
PRUEBA: MI META ES SABER 7-15-03

CIUDAD: SINCELEJO
FECHA: 29 / OCTUBRE / 2015

GRUPO	NOMBRE	PUESTO				NÚCLEO COMÚN				
		CAT	PROMEDIO	GRA	GRU	ALC	AMT	ACN	ASC	AI
7°3	GARCIA ARTEAGA WENDY VANESSA	I	100	222	25	25	38	19	0	13
7°3	NAVARRO GARCIA MARIA JOSE	I	97	225	26	25	6	19	19	44
7°3	ALVAREZ GUZMAN ANA MARIA	I	83	229	27	19	13	6	19	44
PROMEDIOS			136.63			28.5	26.6	25.0	25.2	37.0

DETALLE INFORME DE ASIGNATURAS (GENERAL)

INSTITUCIÓN: I. E. NORMAL SUPERIOR DE SINCELEJO
PRUEBA: MI META ES SABER 7-15-03**CIUDAD:** SINCELEJO
FECHA: 29 / OCTUBRE / 2015

SIGLA	ASIGNATURA	CANT. PREGUNTAS
LC	LECTURA CRÍTICA	16
MT	MATEMÁTICAS	16
CN	CIENCIAS NATURALES	16
CS	CIENCIAS SOCIALES	16
I	INGLÉS	16

GRAFICOS COMPARATIVOS

INSTITUCIÓN: I. E. NORMAL SUPERIOR DE SINCELEJO
PRUEBA: MI META ES SABER 7-15-03

CIUDAD: SINCELEJO
FECHA: OCTUBRE 29 DE 2015

PROMEDIOS PRUEBA VS NACIONAL

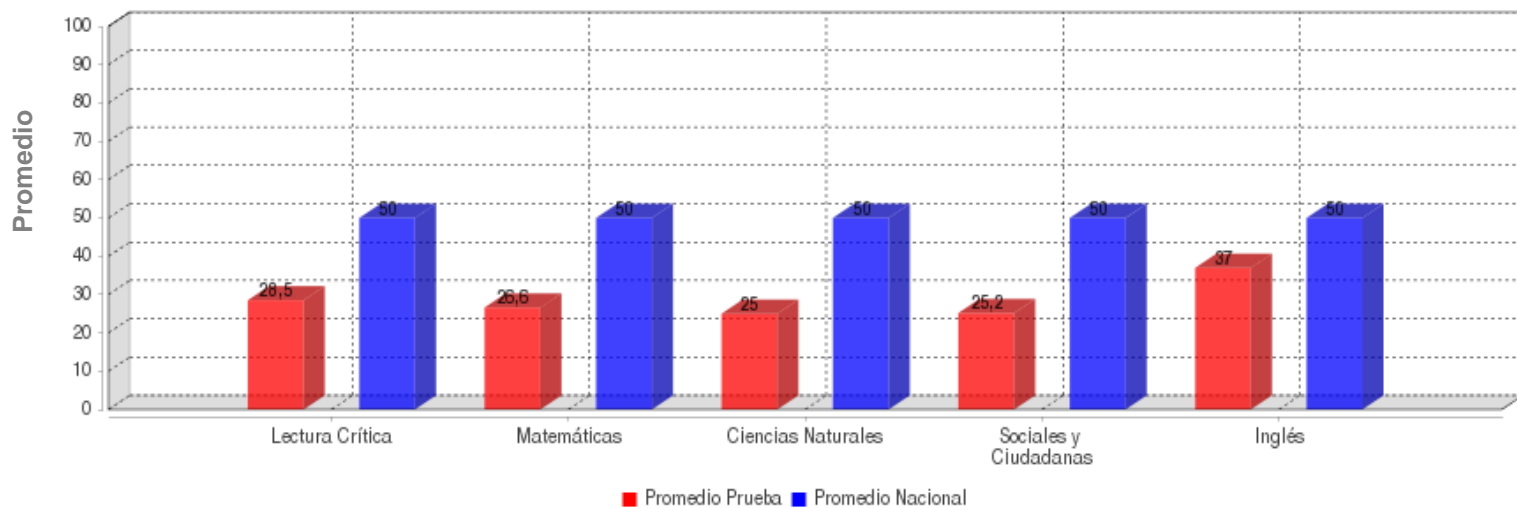

	LECTURA CRÍTICA	MATEMÁTICAS	CIENCIAS NATURALES	SOCIALES Y CIUDADANA	INGLÉS
PROMEDIO	28.5	26.6	25.0	25.2	37.0
PROM. NACIONAL	50.0	50.0	50.0	50.0	50.0

DESVIACIONES PRUEBA VS NACIONAL

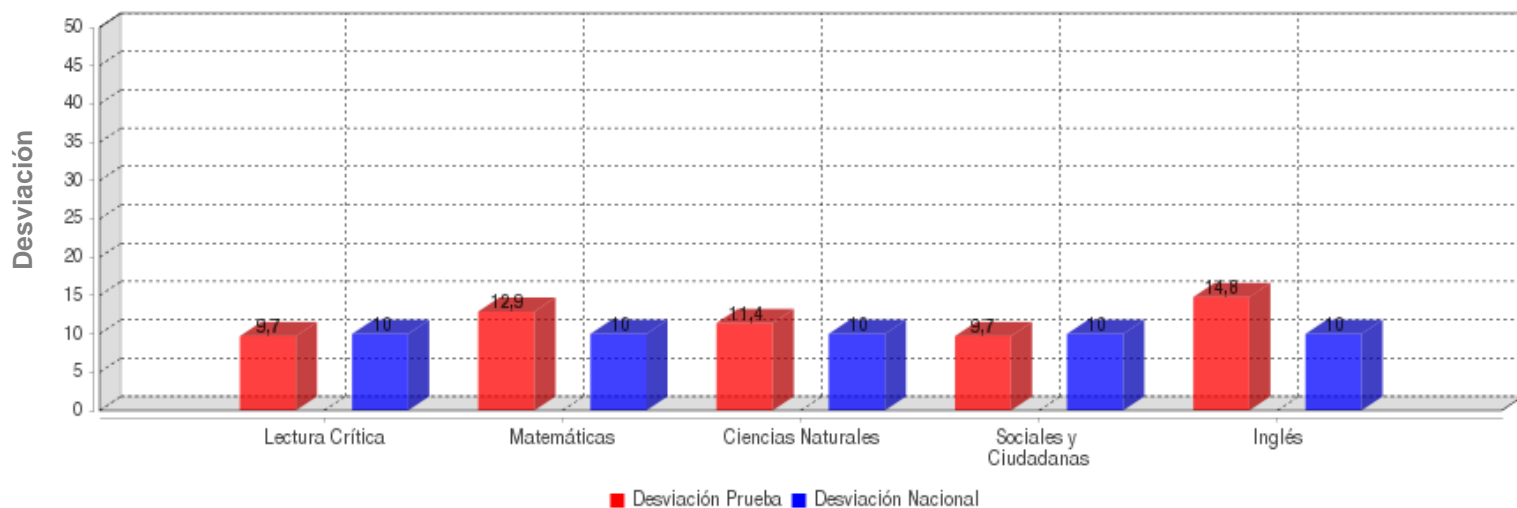

	LECTURA CRÍTICA	MATEMÁTICAS	CIENCIAS NATURALES	SOCIALES Y CIUDADANA	INGLÉS
DESVIACIÓN	9.7	12.9	11.4	9.7	14.8
DESV. NACIONAL	10.0	10.0	10.0	10.0	10.0

GRAFICOS COMPARATIVOS

INSTITUCIÓN: I. E. NORMAL SUPERIOR DE SINCELEJO
PRUEBA: MI META ES SABER 7-15-03

CIUDAD: SINCELEJO
FECHA: OCTUBRE 29 DE 2015

MÁXIMOS Y MÍNIMOS

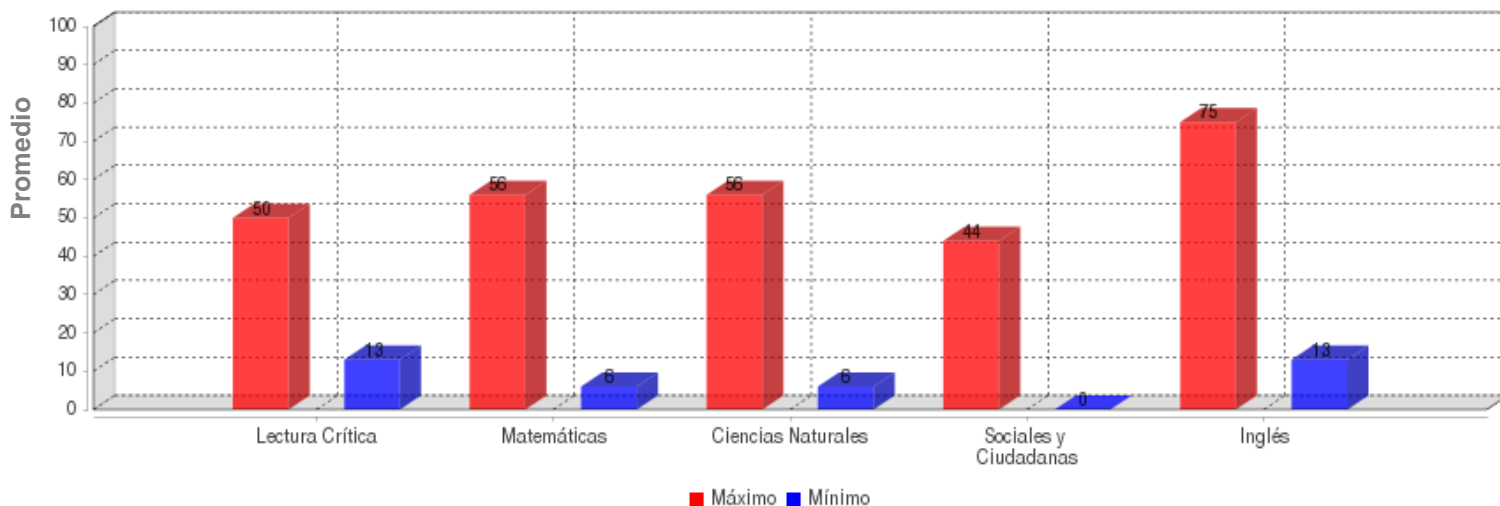

	LECTURA CRÍTICA	MATEMÁTICAS	CIENCIAS NATURALES	SOCIALES Y CIUDADANA	INGLÉS
MÁXIMO	50.0	56.0	56.0	44.0	75.0
MÍNIMO	13.0	6.0	6.0	0.0	13.0

PROMEDIOS ASIGNATURAS

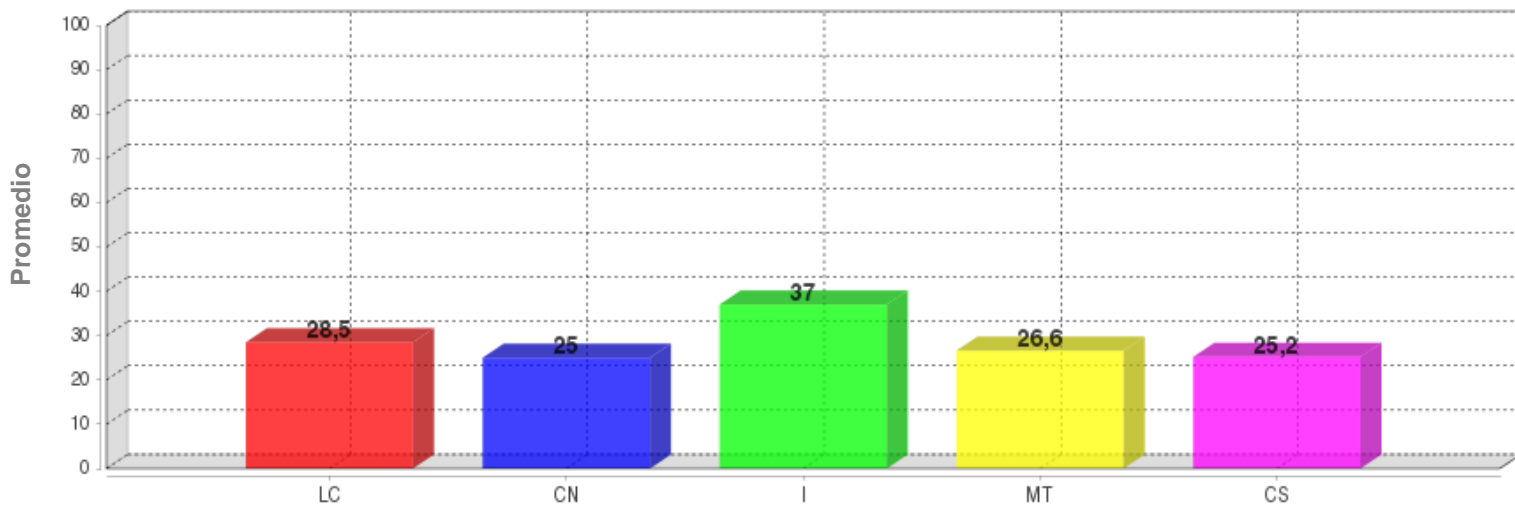

	LC	CN	I	MT	CS
PROMEDIO	28.5	25.0	37.0	26.6	25.2

DISTRIBUCIÓN DE ESTUDIANTES POR NIVELES DE COMPONENTES

INGLÉS - INGLÉS

AVISOS

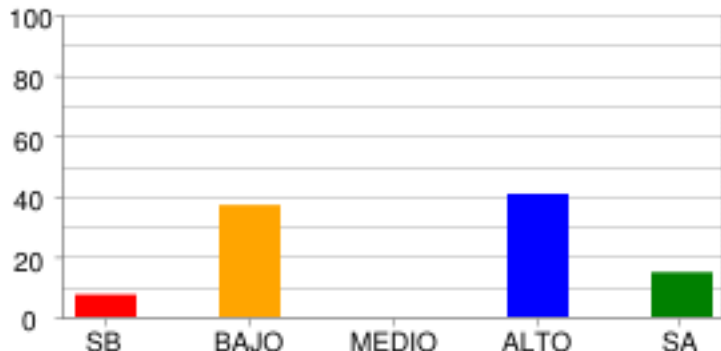

	SB	BAJO	MEDIO	ALTO	SA
% Estudiantes	7.41%	37.04%	0.0%	40.74%	14.81%
# Estudiantes	2	10	0	11	4

COMPLETAR TEXTOS

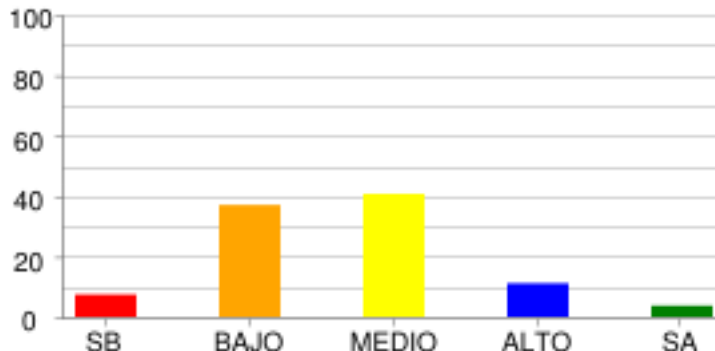

	SB	BAJO	MEDIO	ALTO	SA
% Estudiantes	7.41%	37.04%	40.74%	11.11%	3.7%
# Estudiantes	2	10	11	3	1

COMUNICACIÓN

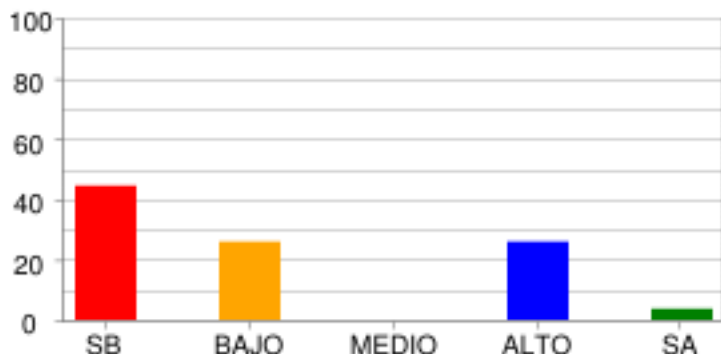

	SB	BAJO	MEDIO	ALTO	SA
% Estudiantes	44.44%	25.93%	0.0%	25.93%	3.7%
# Estudiantes	12	7	0	7	1

VOCABULARIO

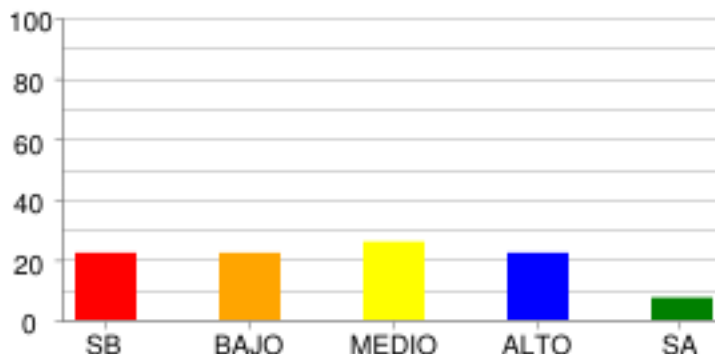

	SB	BAJO	MEDIO	ALTO	SA
% Estudiantes	22.22%	22.22%	25.93%	22.22%	7.41%
# Estudiantes	6	6	7	6	2

LECTURA CRÍTICA - LECTURA CRÍTICA

ARTICULACIÓN DE LAS PARTES DEL TEXTO PARA DARLE SENTIDO GLOBAL.

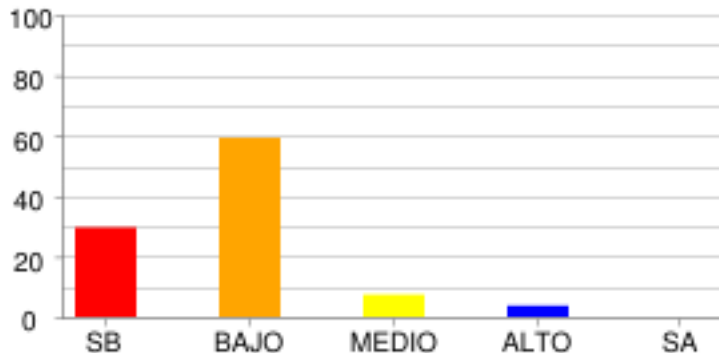

	SB	BAJO	MEDIO	ALTO	SA
% Estudiantes	29.63%	59.26%	7.41%	3.7%	0.0%
# Estudiantes	8	16	2	1	0

IDENTIFICACIÓN DE LOS CONTENIDOS EXPLÍCITOS.

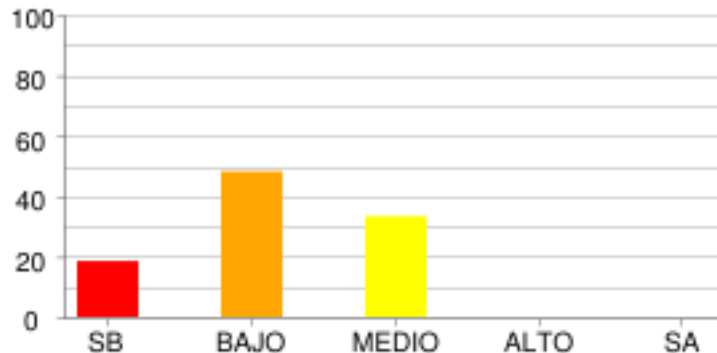

	SB	BAJO	MEDIO	ALTO	SA
% Estudiantes	18.52%	48.15%	33.33%	0.0%	0.0%
# Estudiantes	5	13	9	0	0

REFLEXIÓN Y EVALUACIÓN DEL CONTENIDO DE LOS TEXTOS.

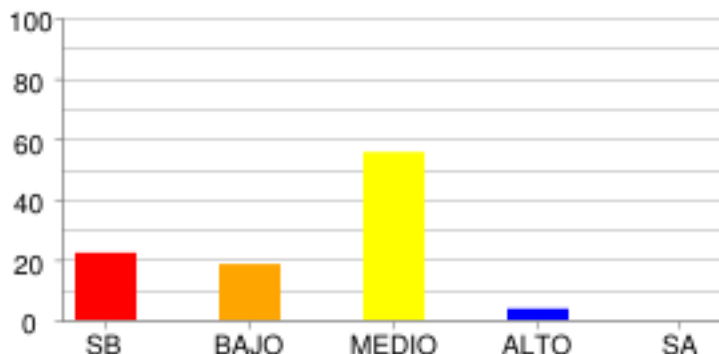

	SB	BAJO	MEDIO	ALTO	SA
% Estudiantes	22.22%	18.52%	55.56%	3.7%	0.0%
# Estudiantes	6	5	15	1	0

MATEMÁTICAS - MATEMÁTICAS

ALEATORIO

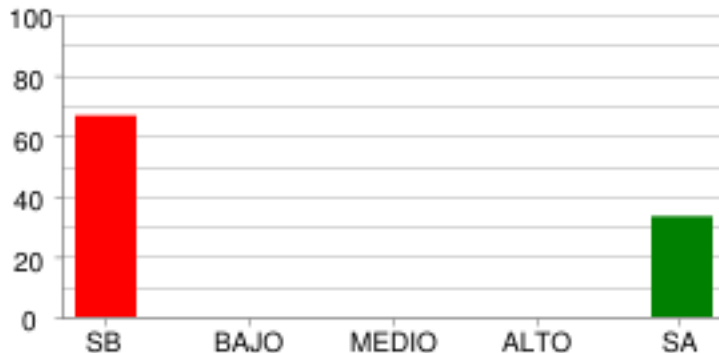

	SB	BAJO	MEDIO	ALTO	SA
% Estudiantes	66.67%	0.0%	0.0%	0.0%	33.33%
# Estudiantes	18	0	0	0	9

GEOMÉTRICO - MÉTRICO

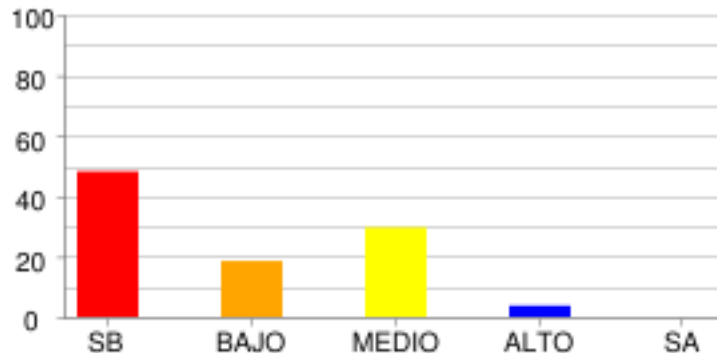

	SB	BAJO	MEDIO	ALTO	SA
% Estudiantes	48.15%	18.52%	29.63%	3.7%	0.0%
# Estudiantes	13	5	8	1	0

NUMÉRICO - VARIACIONAL

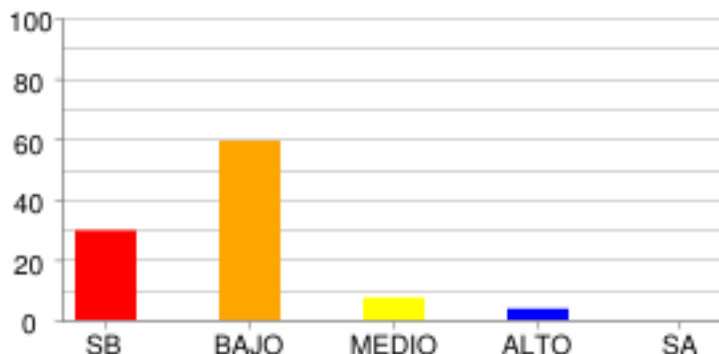

	SB	BAJO	MEDIO	ALTO	SA
% Estudiantes	29.63%	59.26%	7.41%	3.7%	0.0%
# Estudiantes	8	16	2	1	0

CIENCIAS NATURALES - CIENCIAS NATURALES

CIENCIA, TECNOLOGÍA Y SOCIEDAD

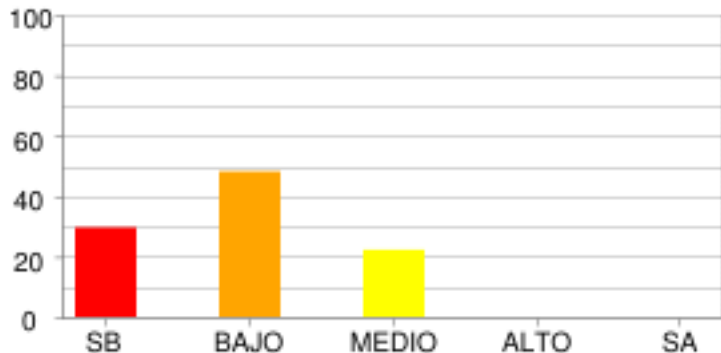

	SB	BAJO	MEDIO	ALTO	SA
% Estudiantes	29.63%	48.15%	22.22%	0.0%	0.0%
# Estudiantes	8	13	6	0	0

ENTORNO FÍSICO

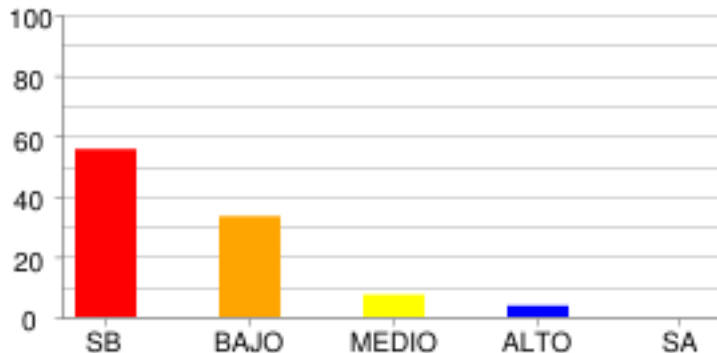

	SB	BAJO	MEDIO	ALTO	SA
% Estudiantes	55.56%	33.33%	7.41%	3.7%	0.0%
# Estudiantes	15	9	2	1	0

SOCIALES Y CIUDADANAS - CIENCIAS SOCIALES

COMPETENCIAS CIUDADANAS

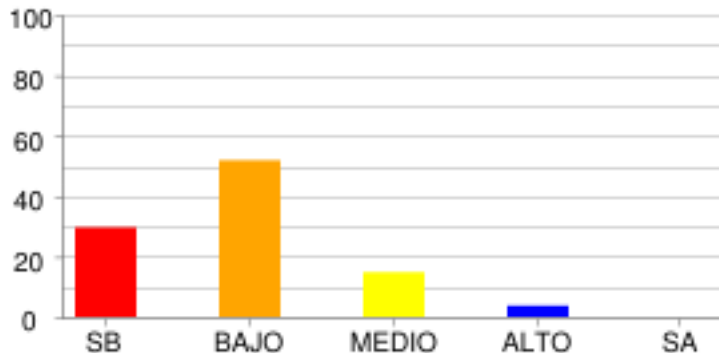

	SB	BAJO	MEDIO	ALTO	SA
% Estudiantes	29.63%	51.85%	14.81%	3.7%	0.0%
# Estudiantes	8	14	4	1	0

EL ESPACIO, EL TERRITORIO, EL AMBIENTE

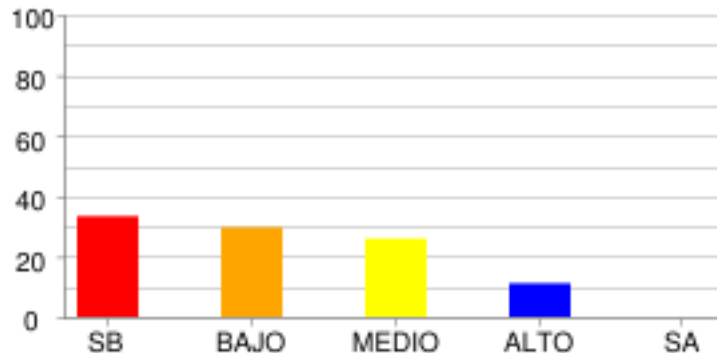

	SB	BAJO	MEDIO	ALTO	SA
% Estudiantes	33.33%	29.63%	25.93%	11.11%	0.0%
# Estudiantes	9	8	7	3	0

EL TIEMPO Y LAS CULTURAS

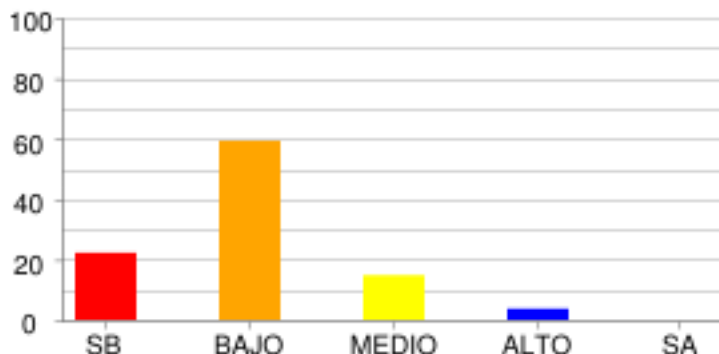

	SB	BAJO	MEDIO	ALTO	SA
% Estudiantes	22.22%	59.26%	14.81%	3.7%	0.0%
# Estudiantes	6	16	4	1	0

PODER, ECONOMÍA Y ORGANIZACIONES SOCIALES

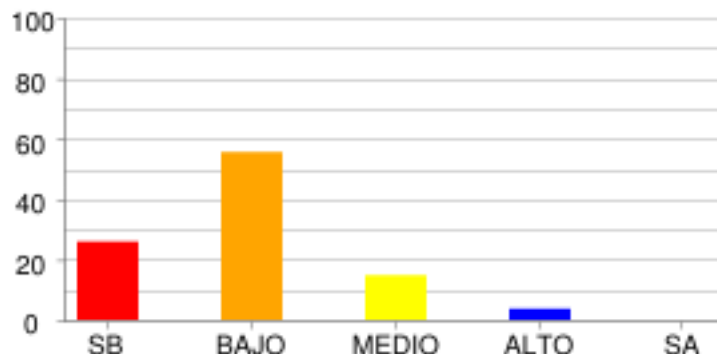

	SB	BAJO	MEDIO	ALTO	SA
% Estudiantes	25.93%	55.56%	14.81%	3.7%	0.0%
# Estudiantes	7	15	4	1	0

DISTRIBUCIÓN DE ESTUDIANTES POR NIVELES DE COMPETENCIA

LECTURA CRÍTICA

ARGUMENTATIVA



	Nivel I	Nivel II	Nivel III
% Estudiantes	88.89%	0.0%	11.11%
# Estudiantes	24	0	3

INTERPRETATIVA

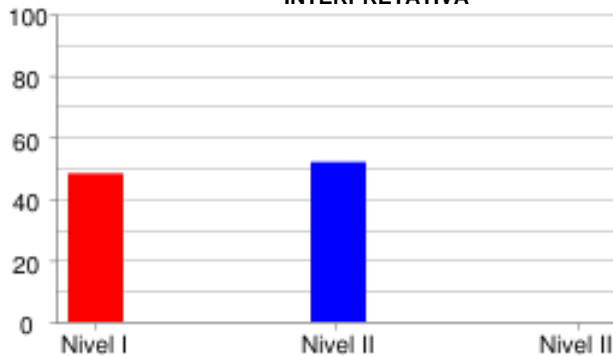

	Nivel I	Nivel II	Nivel III
% Estudiantes	48.15%	51.85%	0.0%
# Estudiantes	13	14	0

PROPOSITIVA

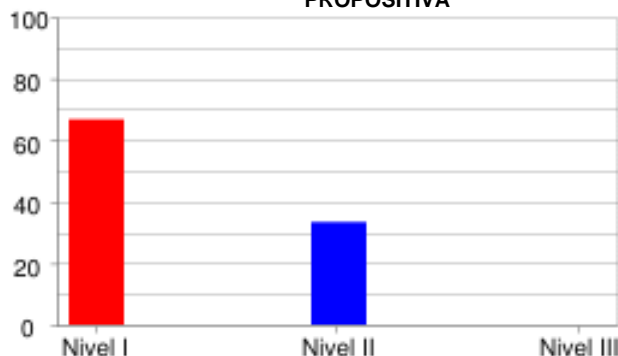

	Nivel I	Nivel II	Nivel III
% Estudiantes	66.67%	33.33%	0.0%
# Estudiantes	18	9	0

MATEMÁTICAS

FORMULACIÓN Y EJECUCIÓN



	Nivel I	Nivel II	Nivel III
% Estudiantes	85.19%	0.0%	14.81%
# Estudiantes	23	0	4

INTERPRETACIÓN Y REPRESENTACIÓN

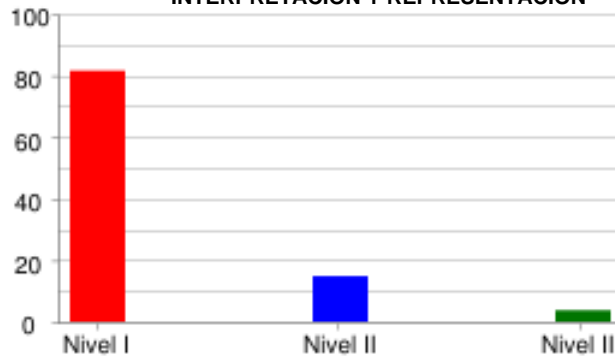

	Nivel I	Nivel II	Nivel III
% Estudiantes	81.48%	14.81%	3.7%
# Estudiantes	22	4	1

RAZONAMIENTO Y ARGUMENTACIÓN



	Nivel I	Nivel II	Nivel III
% Estudiantes	74.07%	25.93%	0.0%
# Estudiantes	20	7	0

CIENCIAS NATURALES

EXPLICACIÓN DE FENÓMENOS

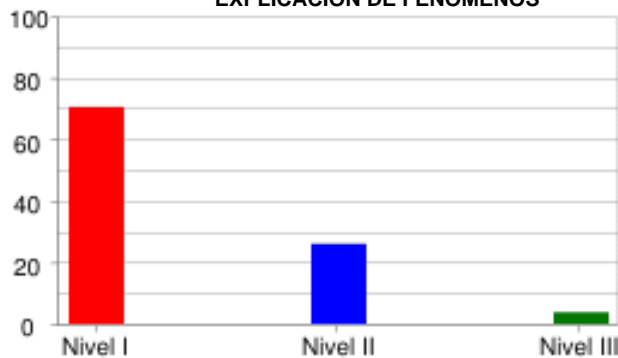

	Nivel I	Nivel II	Nivel III
% Estudiantes	70.37%	25.93%	3.7%
# Estudiantes	19	7	1

INDAGACIÓN

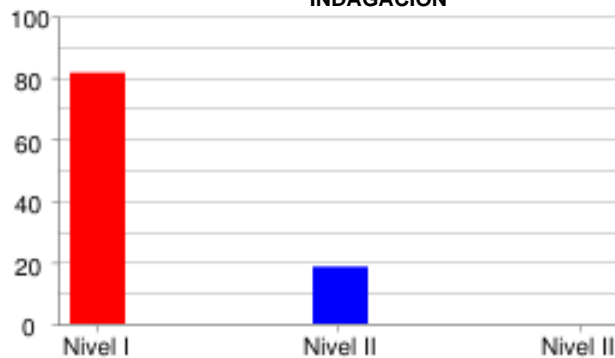

	Nivel I	Nivel II	Nivel III
% Estudiantes	81.48%	18.52%	0.0%
# Estudiantes	22	5	0

USO DEL CONOCIMIENTO CIENTÍFICO



	Nivel I	Nivel II	Nivel III
% Estudiantes	55.56%	44.44%	0.0%
# Estudiantes	15	12	0

SOCIALES Y CIUDADANAS

INTERPRETACIÓN Y ANÁLISIS DE PERSPECTIVAS



	Nivel I	Nivel II	Nivel III
% Estudiantes	96.3%	3.7%	0.0%
# Estudiantes	26	1	0

PENSAMIENTO REFLEXIVO Y SISTÉMICO

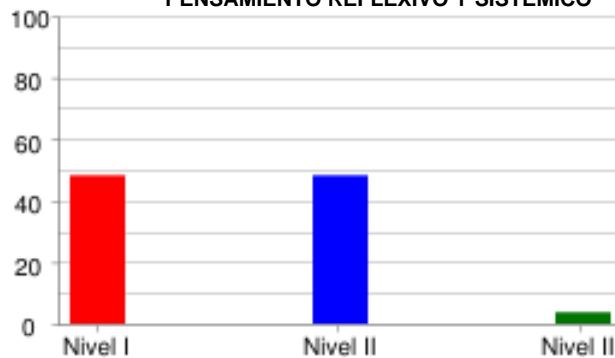

	Nivel I	Nivel II	Nivel III
% Estudiantes	48.15%	48.15%	3.7%
# Estudiantes	13	13	1

PENSAMIENTO SOCIAL

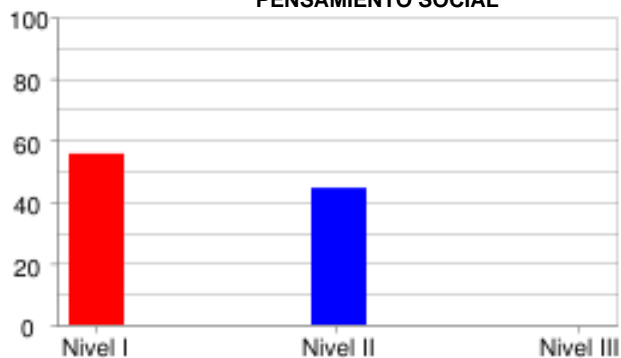

	Nivel I	Nivel II	Nivel III
% Estudiantes	55.56%	44.44%	0.0%
# Estudiantes	15	12	0

INGLÉS

LINGÜÍSTICA

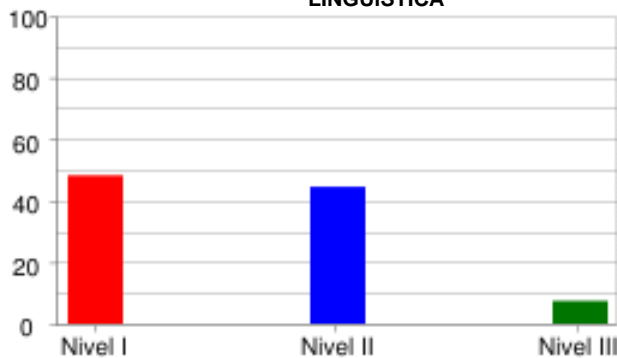

	Nivel I	Nivel II	Nivel III
% Estudiantes	48.15%	44.44%	7.41%
# Estudiantes	13	12	2

PRAGMÁTICA

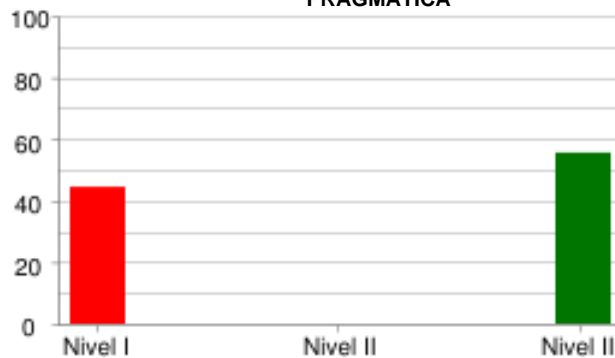

	Nivel I	Nivel II	Nivel III
% Estudiantes	44.44%	0.0%	55.56%
# Estudiantes	12	0	15

SOCIO LINGÜÍSTICA



	Nivel I	Nivel II	Nivel III
% Estudiantes	70.37%	0.0%	29.63%
# Estudiantes	19	0	8

PRUEBA: MI META ES SABER 7-15-03
 INSTITUCIÓN: I. E. NORMAL SUPERIOR DE SINCELEJO

ÁREA: INGLÉS

INFORME DE INDICADORES Y ANÁLISIS DE RESPUESTAS

#	COMPETENCIAS	COMPONENTES	PORCENTAJE									ID	
			A	B	C	D	E	F	G	H	NR		
1	PRAGMATICA	AVISOS	29.6	14.8	55.6	0.0	0.0	0.0	0.0	0.0	0.0	0.0	44.4
2	PRAGMATICA	AVISOS	33.3	63.0	3.7	0.0	0.0	0.0	0.0	0.0	0.0	0.0	37.0
3	PRAGMATICA	AVISOS	22.2	44.4	29.6	3.7	0.0	0.0	0.0	0.0	0.0	0.0	55.6
4	LINGÜÍSTICA	VOCABULARIO	18.5	7.4	25.9	22.2	14.8	11.1	0.0	0.0	0.0	0.0	77.8
5	LINGÜÍSTICA	VOCABULARIO	51.9	29.6	7.4	7.4	0.0	3.7	0.0	0.0	0.0	0.0	48.1
6	LINGÜÍSTICA	VOCABULARIO	11.1	7.4	25.9	18.5	22.2	14.8	0.0	0.0	0.0	0.0	77.8
7	LINGÜÍSTICA	VOCABULARIO	0.0	51.9	18.5	11.1	7.4	11.1	0.0	0.0	0.0	0.0	48.1
8	LINGÜÍSTICA	VOCABULARIO	18.5	18.5	25.9	18.5	11.1	7.4	0.0	0.0	0.0	0.0	74.1
9	SOCIO LINGÜÍSTICA	COMUNICACIÓN	25.9	40.7	33.3	0.0	0.0	0.0	0.0	0.0	0.0	0.0	74.1
10	SOCIO LINGÜÍSTICA	COMUNICACIÓN	37.0	25.9	37.0	0.0	0.0	0.0	0.0	0.0	0.0	0.0	63.0
11	SOCIO LINGÜÍSTICA	COMUNICACIÓN	25.9	59.3	14.8	0.0	0.0	0.0	0.0	0.0	0.0	0.0	74.1
12	LINGÜÍSTICA	COMPLETAR TEXTOS	66.7	14.8	18.5	0.0	0.0	0.0	0.0	0.0	0.0	0.0	85.2
13	LINGÜÍSTICA	COMPLETAR TEXTOS	14.8	44.4	40.7	0.0	0.0	0.0	0.0	0.0	0.0	0.0	59.3
14	LINGÜÍSTICA	COMPLETAR TEXTOS	18.5	51.9	29.6	0.0	0.0	0.0	0.0	0.0	0.0	0.0	70.4
15	LINGÜÍSTICA	COMPLETAR TEXTOS	59.3	29.6	11.1	0.0	0.0	0.0	0.0	0.0	0.0	0.0	40.7
16	LINGÜÍSTICA	COMPLETAR TEXTOS	22.2	22.2	55.6	0.0	0.0	0.0	0.0	0.0	0.0	0.0	77.8

ID	NO ACERTARON LA RESPUESTA CORRECTA
NR	NO RESPONDIO

PRUEBA: MI META ES SABER 7-15-03
 INSTITUCIÓN: I. E. NORMAL SUPERIOR DE SINCELEJO

ÁREA: **LECTURA CRÍTICA**

INFORME DE INDICADORES Y ANÁLISIS DE RESPUESTAS

#	COMPETENCIAS	COMPONENTES	PORCENTAJE										ID
			A	B	C	D	E	F	G	H	NR		
17	PROPOSITIVA	ARTICULACIÓN DE LAS PA	25.9	44.4	7.4	22.2	0.0	0.0	0.0	0.0	0.0	0.0	92.6
18	PROPOSITIVA	IDENTIFICACIÓN DE LOS	25.9	37.0	22.2	14.8	0.0	0.0	0.0	0.0	0.0	0.0	63.0
19	INTERPRETATIVA	REFLEXIÓN Y EVALUACIÓN	18.5	14.8	55.6	11.1	0.0	0.0	0.0	0.0	0.0	0.0	44.4
20	INTERPRETATIVA	REFLEXIÓN Y EVALUACIÓN	70.4	3.7	14.8	11.1	0.0	0.0	0.0	0.0	0.0	0.0	29.6
21	INTERPRETATIVA	REFLEXIÓN Y EVALUACIÓN	11.1	3.7	33.3	51.9	0.0	0.0	0.0	0.0	0.0	0.0	96.3
22	INTERPRETATIVA	IDENTIFICACIÓN DE LOS	37.0	25.9	22.2	14.8	0.0	0.0	0.0	0.0	0.0	0.0	77.8
23	INTERPRETATIVA	IDENTIFICACIÓN DE LOS	22.2	33.3	29.6	14.8	0.0	0.0	0.0	0.0	0.0	0.0	70.4
24	INTERPRETATIVA	IDENTIFICACIÓN DE LOS	7.4	37.0	25.9	29.6	0.0	0.0	0.0	0.0	0.0	0.0	74.1
25	ARGUMENTATIVA	ARTICULACIÓN DE LAS PA	22.2	29.6	37.0	11.1	0.0	0.0	0.0	0.0	0.0	0.0	88.9
26	PROPOSITIVA	ARTICULACIÓN DE LAS PA	25.9	14.8	25.9	33.3	0.0	0.0	0.0	0.0	0.0	0.0	85.2
27	PROPOSITIVA	ARTICULACIÓN DE LAS PA	44.4	14.8	11.1	29.6	0.0	0.0	0.0	0.0	0.0	0.0	55.6
28	INTERPRETATIVA	REFLEXIÓN Y EVALUACIÓN	40.7	14.8	7.4	37.0	0.0	0.0	0.0	0.0	0.0	0.0	85.2
29	INTERPRETATIVA	ARTICULACIÓN DE LAS PA	40.7	7.4	7.4	44.4	0.0	0.0	0.0	0.0	0.0	0.0	92.6
30	INTERPRETATIVA	REFLEXIÓN Y EVALUACIÓN	7.4	11.1	59.3	22.2	0.0	0.0	0.0	0.0	0.0	0.0	40.7
31	PROPOSITIVA	REFLEXIÓN Y EVALUACIÓN	29.6	18.5	22.2	29.6	0.0	0.0	0.0	0.0	0.0	0.0	81.5
32	INTERPRETATIVA	REFLEXIÓN Y EVALUACIÓN	11.1	33.3	22.2	33.3	0.0	0.0	0.0	0.0	0.0	0.0	66.7

ID	NO ACERTARON LA RESPUESTA CORRECTA
NR	NO RESPONDIO

PRUEBA: MI META ES SABER 7-15-03 ÁREA: MATEMÁTICAS
 INSTITUCIÓN: I. E. NORMAL SUPERIOR DE SINCELEJO

INFORME DE INDICADORES Y ANÁLISIS DE RESPUESTAS

#	COMPETENCIAS	COMPONENTES	PORCENTAJE										ID
			A	B	C	D	E	F	G	H	NR		
33	INTERPRETACIÓN Y REPRES	GEOMÉTRICO - MÉTRICO	48.1	22.2	18.5	11.1	0.0	0.0	0.0	0.0	0.0	0.0	77.8
34	FORMULACIÓN Y EJECUCIÓN	ALEATORIO	33.3	14.8	29.6	22.2	0.0	0.0	0.0	0.0	0.0	0.0	66.7
35	INTERPRETACIÓN Y REPRES	GEOMÉTRICO - MÉTRICO	11.1	33.3	40.7	14.8	0.0	0.0	0.0	0.0	0.0	0.0	59.3
36	INTERPRETACIÓN Y REPRES	GEOMÉTRICO - MÉTRICO	25.9	33.3	22.2	18.5	0.0	0.0	0.0	0.0	0.0	0.0	74.1
37	RAZONAMIENTO Y ARGUMENT	GEOMÉTRICO - MÉTRICO	3.7	48.1	18.5	29.6	0.0	0.0	0.0	0.0	0.0	0.0	70.4
38	INTERPRETACIÓN Y REPRES	GEOMÉTRICO - MÉTRICO	55.6	29.6	7.4	7.4	0.0	0.0	0.0	0.0	0.0	0.0	70.4
39	RAZONAMIENTO Y ARGUMENT	NUMÉRICO - VARIACIONAL	25.9	18.5	25.9	29.6	0.0	0.0	0.0	0.0	0.0	0.0	74.1
40	RAZONAMIENTO Y ARGUMENT	NUMÉRICO - VARIACIONAL	33.3	29.6	22.2	14.8	0.0	0.0	0.0	0.0	0.0	0.0	66.7
41	FORMULACIÓN Y EJECUCIÓN	NUMÉRICO - VARIACIONAL	22.2	29.6	33.3	14.8	0.0	0.0	0.0	0.0	0.0	0.0	66.7
42	RAZONAMIENTO Y ARGUMENT	NUMÉRICO - VARIACIONAL	18.5	18.5	14.8	48.1	0.0	0.0	0.0	0.0	0.0	0.0	81.5
43	INTERPRETACIÓN Y REPRES	NUMÉRICO - VARIACIONAL	7.4	37.0	22.2	33.3	0.0	0.0	0.0	0.0	0.0	0.0	77.8
44	INTERPRETACIÓN Y REPRES	NUMÉRICO - VARIACIONAL	18.5	48.1	14.8	18.5	0.0	0.0	0.0	0.0	0.0	0.0	81.5
45	FORMULACIÓN Y EJECUCIÓN	NUMÉRICO - VARIACIONAL	37.0	22.2	29.6	11.1	0.0	0.0	0.0	0.0	0.0	0.0	77.8
46	RAZONAMIENTO Y ARGUMENT	NUMÉRICO - VARIACIONAL	25.9	29.6	25.9	18.5	0.0	0.0	0.0	0.0	0.0	0.0	74.1
47	RAZONAMIENTO Y ARGUMENT	NUMÉRICO - VARIACIONAL	33.3	33.3	18.5	14.8	0.0	0.0	0.0	0.0	0.0	0.0	81.5
48	RAZONAMIENTO Y ARGUMENT	GEOMÉTRICO - MÉTRICO	25.9	44.4	22.2	7.4	0.0	0.0	0.0	0.0	0.0	0.0	74.1

ID	NO ACERTARON LA RESPUESTA CORRECTA
NR	NO RESPONDIO

PRUEBA: MI META ES SABER 7-15-03 ÁREA: CIENCIAS NATURALES
 INSTITUCIÓN: I. E. NORMAL SUPERIOR DE SINCELEJO

INFORME DE INDICADORES Y ANÁLISIS DE RESPUESTAS

#	COMPETENCIAS	COMPONENTES	PORCENTAJE									ID	
			A	B	C	D	E	F	G	H	NR		
49	INDAGACIÓN	ENTORNO FÍSICO	11.1	33.3	37.0	18.5	0.0	0.0	0.0	0.0	0.0	0.0	88.9
50	EXPLICACIÓN DE FENÓMEN	ENTORNO FÍSICO	29.6	33.3	18.5	18.5	0.0	0.0	0.0	0.0	0.0	0.0	81.5
51	EXPLICACIÓN DE FENÓMEN	ENTORNO FÍSICO	37.0	18.5	25.9	18.5	0.0	0.0	0.0	0.0	0.0	0.0	81.5
52	USO DEL CONOCIMIENTO C	ENTORNO FÍSICO	25.9	18.5	25.9	29.6	0.0	0.0	0.0	0.0	0.0	0.0	74.1
53	INDAGACIÓN	ENTORNO FÍSICO	44.4	22.2	18.5	14.8	0.0	0.0	0.0	0.0	0.0	0.0	55.6
54	EXPLICACIÓN DE FENÓMEN	ENTORNO FÍSICO	14.8	48.1	22.2	14.8	0.0	0.0	0.0	0.0	0.0	0.0	85.2
55	USO DEL CONOCIMIENTO C	ENTORNO FÍSICO	14.8	37.0	37.0	11.1	0.0	0.0	0.0	0.0	0.0	0.0	85.2
56	INDAGACIÓN	ENTORNO FÍSICO	25.9	33.3	18.5	22.2	0.0	0.0	0.0	0.0	0.0	0.0	81.5
57	INDAGACIÓN	CIENCIA, TECNOLOGÍA Y	25.9	14.8	37.0	22.2	0.0	0.0	0.0	0.0	0.0	0.0	85.2
58	USO DEL CONOCIMIENTO C	CIENCIA, TECNOLOGÍA Y	22.2	29.6	33.3	14.8	0.0	0.0	0.0	0.0	0.0	0.0	70.4
59	USO DEL CONOCIMIENTO C	CIENCIA, TECNOLOGÍA Y	29.6	33.3	18.5	18.5	0.0	0.0	0.0	0.0	0.0	0.0	70.4
60	USO DEL CONOCIMIENTO C	CIENCIA, TECNOLOGÍA Y	37.0	14.8	25.9	22.2	0.0	0.0	0.0	0.0	0.0	0.0	63.0
61	EXPLICACIÓN DE FENÓMEN	CIENCIA, TECNOLOGÍA Y	25.9	37.0	22.2	14.8	0.0	0.0	0.0	0.0	0.0	0.0	63.0
62	INDAGACIÓN	CIENCIA, TECNOLOGÍA Y	22.2	40.7	14.8	22.2	0.0	0.0	0.0	0.0	0.0	0.0	59.3
63	EXPLICACIÓN DE FENÓMEN	CIENCIA, TECNOLOGÍA Y	22.2	40.7	22.2	14.8	0.0	0.0	0.0	0.0	0.0	0.0	77.8
64	INDAGACIÓN	CIENCIA, TECNOLOGÍA Y	25.9	14.8	37.0	22.2	0.0	0.0	0.0	0.0	0.0	0.0	77.8

ID	NO ACERTARON LA RESPUESTA CORRECTA
NR	NO RESPONDIO

PRUEBA: MI META ES SABER 7-15-03
 INSTITUCIÓN: I. E. NORMAL SUPERIOR DE SINCELEJO

ÁREA: **SOCIALES Y CIUDADANAS**

INFORME DE INDICADORES Y ANÁLISIS DE RESPUESTAS

#	COMPETENCIAS	COMPONENTES	PORCENTAJE										ID
			A	B	C	D	E	F	G	H	NR		
65	PENSAMIENTO REFLEXIVO	EL ESPACIO, EL TERRITO	40.7	29.6	22.2	7.4	0.0	0.0	0.0	0.0	0.0	0.0	59.3
66	PENSAMIENTO REFLEXIVO	EL ESPACIO, EL TERRITO	14.8	40.7	25.9	18.5	0.0	0.0	0.0	0.0	0.0	0.0	59.3
67	INTERPRETACIÓN Y ANÁLI	PODER, ECONOMÍA Y ORGA	25.9	37.0	29.6	7.4	0.0	0.0	0.0	0.0	0.0	0.0	74.1
68	INTERPRETACIÓN Y ANÁLI	PODER, ECONOMÍA Y ORGA	18.5	29.6	25.9	25.9	0.0	0.0	0.0	0.0	0.0	0.0	74.1
69	PENSAMIENTO SOCIAL	EL TIEMPO Y LAS CULTUR	18.5	25.9	25.9	29.6	0.0	0.0	0.0	0.0	0.0	0.0	74.1
70	PENSAMIENTO SOCIAL	EL TIEMPO Y LAS CULTUR	44.4	29.6	18.5	7.4	0.0	0.0	0.0	0.0	0.0	0.0	70.4
71	INTERPRETACIÓN Y ANÁLI	COMPETENCIAS CIUDADANA	25.9	29.6	33.3	11.1	0.0	0.0	0.0	0.0	0.0	0.0	88.9
72	INTERPRETACIÓN Y ANÁLI	COMPETENCIAS CIUDADANA	25.9	22.2	22.2	29.6	0.0	0.0	0.0	0.0	0.0	0.0	77.8
73	PENSAMIENTO SOCIAL	EL TIEMPO Y LAS CULTUR	25.9	37.0	18.5	18.5	0.0	0.0	0.0	0.0	0.0	0.0	81.5
74	PENSAMIENTO REFLEXIVO	EL TIEMPO Y LAS CULTUR	40.7	22.2	25.9	11.1	0.0	0.0	0.0	0.0	0.0	0.0	74.1
75	INTERPRETACIÓN Y ANÁLI	EL ESPACIO, EL TERRITO	22.2	51.9	22.2	3.7	0.0	0.0	0.0	0.0	0.0	0.0	96.3
76	PENSAMIENTO SOCIAL	EL ESPACIO, EL TERRITO	14.8	29.6	33.3	22.2	0.0	0.0	0.0	0.0	0.0	0.0	70.4
77	PENSAMIENTO REFLEXIVO	PODER, ECONOMÍA Y ORGA	29.6	33.3	18.5	18.5	0.0	0.0	0.0	0.0	0.0	0.0	81.5
78	PENSAMIENTO REFLEXIVO	PODER, ECONOMÍA Y ORGA	25.9	29.6	18.5	25.9	0.0	0.0	0.0	0.0	0.0	0.0	74.1
79	INTERPRETACIÓN Y ANÁLI	COMPETENCIAS CIUDADANA	22.2	29.6	22.2	25.9	0.0	0.0	0.0	0.0	0.0	0.0	77.8
80	PENSAMIENTO SOCIAL	COMPETENCIAS CIUDADANA	37.0	25.9	18.5	18.5	0.0	0.0	0.0	0.0	0.0	0.0	63.0

ID	NO ACERTARON LA RESPUESTA CORRECTA
NR	NO RESPONDIO