

INFORME DE ASIGNATURAS (GENERAL)

INSTITUCIÓN: I. E. NORMAL SUPERIOR DE SINCELEJO
PRUEBA: MI META ES SABER 7-15-03

CIUDAD: SINCELEJO
FECHA: 29 / OCTUBRE / 2015

| GRUPO | NOMBRE | PUESTO | | | | NÚCLEO COMÚN | | | | |
|-------|-----------------------------------|--------|----------|-----|-----|--------------|-----|-----|-----|----|
| | | CAT | PROMEDIO | GRA | GRU | ALC | AMT | ACN | ASC | AI |
| 7°2 | GARAY CARMONA ISABELLA MARIA | M | 234 | 5 | 1 | 56 | 38 | 56 | 38 | 44 |
| 7°2 | BERTEL LOPEZ JOHANY ANDRES | M | 232 | 7 | 2 | 63 | 44 | 31 | 44 | 56 |
| 7°2 | JIMENEZ QUINTERO MARIA JOSE | M | 205 | 17 | 3 | 56 | 25 | 38 | 38 | 63 |
| 7°2 | GONZALEZ PAYARES DANNA VALENTINA | M | 198 | 21 | 4 | 44 | 44 | 38 | 31 | 44 |
| 7°2 | NAVARRO GOMEZ JHON MARIO | M | 193 | 24 | 5 | 50 | 38 | 25 | 38 | 50 |
| 7°2 | BAENA VERGARA JESUS DAVID | M | 184 | 41 | 6 | 31 | 38 | 38 | 38 | 44 |
| 7°2 | JARABA CASTRO MARIA DANIELA | M | 172 | 56 | 7 | 44 | 25 | 25 | 38 | 50 |
| 7°2 | REYES CASTILLO DAYANA VANESSA | M | 172 | 57 | 8 | 44 | 13 | 44 | 31 | 50 |
| 7°2 | BETIN ARIAS LLINYI YULIET | M | 170 | 60 | 9 | 38 | 19 | 38 | 38 | 44 |
| 7°2 | CASTRO PERNA SAMUEL DAVID | M | 168 | 65 | 10 | 25 | 31 | 44 | 25 | 63 |
| 7°2 | BLANCO PABUENA DENIS VALERIA | M | 162 | 74 | 11 | 38 | 44 | 25 | 19 | 44 |
| 7°2 | CARDENAS BEDOYA SCHAROL SANDRIT | M | 160 | 80 | 12 | 25 | 19 | 44 | 38 | 38 |
| 7°2 | SALCEDO ROMERO MIGUEL ANTONIO | M | 155 | 91 | 13 | 38 | 19 | 44 | 25 | 25 |
| 7°2 | BARRIOS TORREJANO EDER YESID | M | 154 | 94 | 14 | 25 | 25 | 25 | 44 | 44 |
| 7°2 | TUIRAN SANCHEZ VALENTINA | M | 152 | 97 | 15 | 50 | 25 | 25 | 19 | 38 |
| 7°2 | SIERRA TAMARA MARIA JOSE | M | 147 | 106 | 16 | 19 | 19 | 50 | 25 | 44 |
| 7°2 | GARAY CARMONA MARIA CAMILA | M | 147 | 112 | 17 | 31 | 25 | 25 | 25 | 63 |
| 7°2 | CAMPO MENDEZ MARIA CLAUDIA | M | 144 | 120 | 18 | 25 | 25 | 31 | 31 | 38 |
| 7°2 | CACERES OVIEDO GABRIELA YORLEY | M | 141 | 127 | 19 | 38 | 25 | 25 | 13 | 63 |
| 7°2 | SERPA NOVOA NILSON JAVIER | M | 139 | 135 | 20 | 25 | 31 | 19 | 31 | 44 |
| 7°2 | DE LA ROSA PATERNINA MARIO ANDRES | M | 131 | 163 | 21 | 38 | 19 | 31 | 13 | 38 |
| 7°2 | LUNA OÑATE JULIANIS | M | 131 | 164 | 22 | 13 | 38 | 31 | 19 | 38 |
| 7°2 | VARGAS GARRIDO ALEJANDRA VANESA | M | 128 | 177 | 23 | 38 | 13 | 25 | 25 | 31 |
| 7°2 | RIOS PINEDA FREYDELL YESSID | I | 117 | 197 | 24 | 38 | 13 | 13 | 19 | 56 |

INFORME DE ASIGNATURAS (GENERAL)

INSTITUCIÓN: I. E. NORMAL SUPERIOR DE SINCELEJO
PRUEBA: MI META ES SABER 7-15-03

CIUDAD: SINCELEJO
FECHA: 29 / OCTUBRE / 2015

| GRUPO | NOMBRE | PUESTO | | | | NÚCLEO COMÚN | | | | |
|------------------|-----------------------------|--------|---------------|-----|-----|--------------|------|------|------|------|
| | | CAT | PROMEDIO | GRA | GRU | ALC | AMT | ACN | ASC | AI |
| 7°2 | ORTEGA ESPAÑA VIARIS LUZ | I | 116 | 200 | 25 | 31 | 19 | 25 | 13 | 38 |
| 7°2 | TORRES FERIA JUAN FRANCISCO | I | 110 | 211 | 26 | 19 | 31 | 25 | 6 | 44 |
| PROMEDIOS | | | 160.08 | | | 36.1 | 26.9 | 32.2 | 27.6 | 45.7 |

DETALLE INFORME DE ASIGNATURAS (GENERAL)

INSTITUCIÓN: I. E. NORMAL SUPERIOR DE SINCELEJO
PRUEBA: MI META ES SABER 7-15-03**CIUDAD:** SINCELEJO
FECHA: 29 / OCTUBRE / 2015

| SIGLA | ASIGNATURA | CANT. PREGUNTAS |
|-------|--------------------|-----------------|
| LC | LECTURA CRÍTICA | 16 |
| MT | MATEMÁTICAS | 16 |
| CN | CIENCIAS NATURALES | 16 |
| CS | CIENCIAS SOCIALES | 16 |
| I | INGLÉS | 16 |

GRAFICOS COMPARATIVOS

INSTITUCIÓN: I. E. NORMAL SUPERIOR DE SINCELEJO
PRUEBA: MI META ES SABER 7-15-03

CIUDAD: SINCELEJO
FECHA: OCTUBRE 29 DE 2015

PROMEDIOS PRUEBA VS NACIONAL

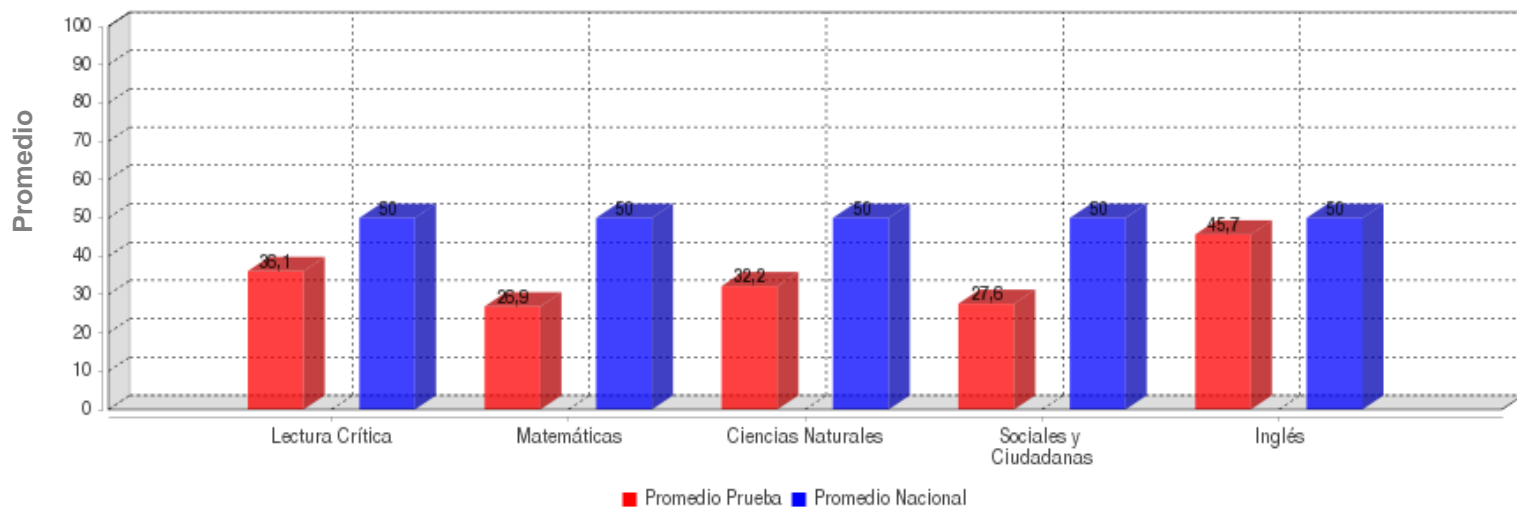

| | LECTURA CRÍTICA | MATEMÁTICAS | CIENCIAS NATURALES | SOCIALES Y CIUDADANA | INGLÉS |
|-----------------------|-----------------|-------------|--------------------|----------------------|-------------|
| PROMEDIO | 36.1 | 26.9 | 32.2 | 27.6 | 45.7 |
| PROM. NACIONAL | 50.0 | 50.0 | 50.0 | 50.0 | 50.0 |

DESVIACIONES PRUEBA VS NACIONAL

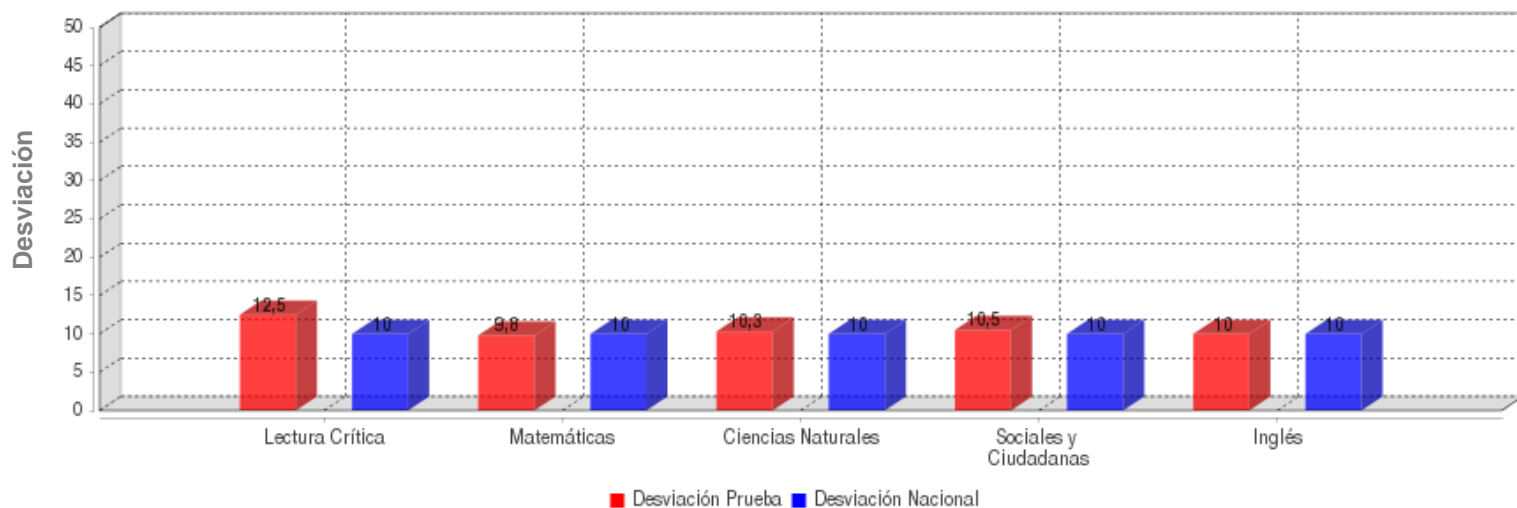

| | LECTURA CRÍTICA | MATEMÁTICAS | CIENCIAS NATURALES | SOCIALES Y CIUDADANA | INGLÉS |
|-----------------------|-----------------|-------------|--------------------|----------------------|-------------|
| DESVIACIÓN | 12.5 | 9.8 | 10.3 | 10.5 | 10.0 |
| DESV. NACIONAL | 10.0 | 10.0 | 10.0 | 10.0 | 10.0 |

GRAFICOS COMPARATIVOS

INSTITUCIÓN: I. E. NORMAL SUPERIOR DE SINCELEJO
PRUEBA: MI META ES SABER 7-15-03

CIUDAD: SINCELEJO
FECHA: OCTUBRE 29 DE 2015

MÁXIMOS Y MÍNIMOS

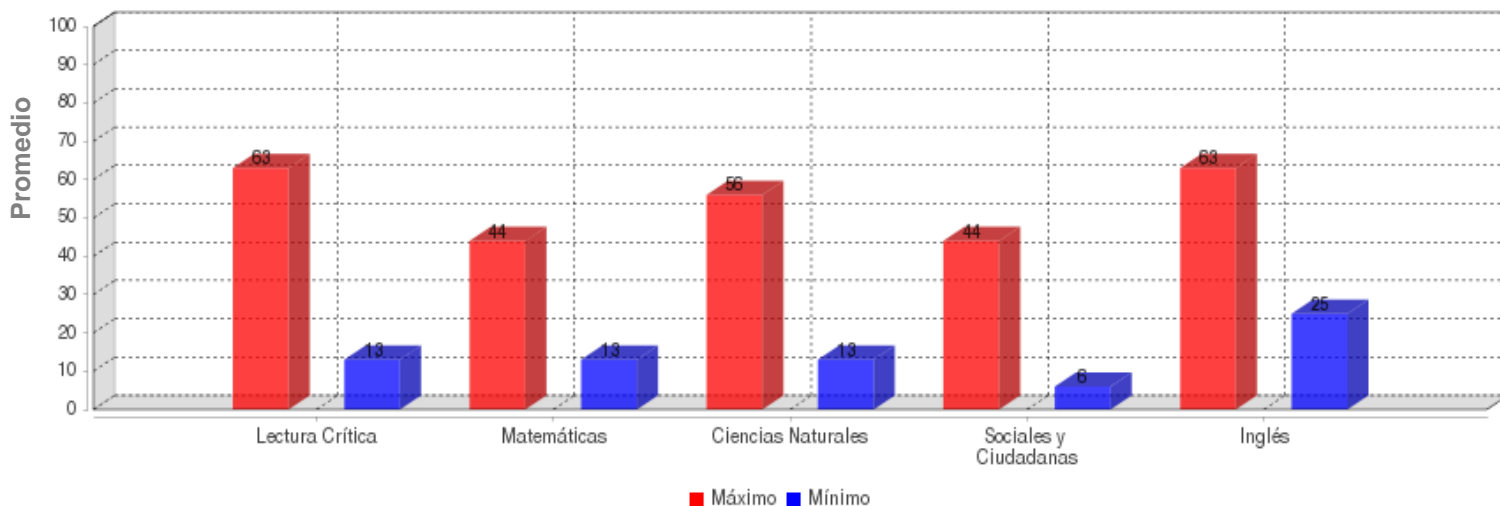

| | LECTURA CRÍTICA | MATEMÁTICAS | CIENCIAS NATURALES | SOCIALES Y CIUDADANA | INGLÉS |
|---------------|-----------------|-------------|--------------------|----------------------|--------|
| MÁXIMO | 63.0 | 44.0 | 56.0 | 44.0 | 63.0 |
| MÍNIMO | 13.0 | 13.0 | 13.0 | 6.0 | 25.0 |

PROMEDIOS ASIGNATURAS

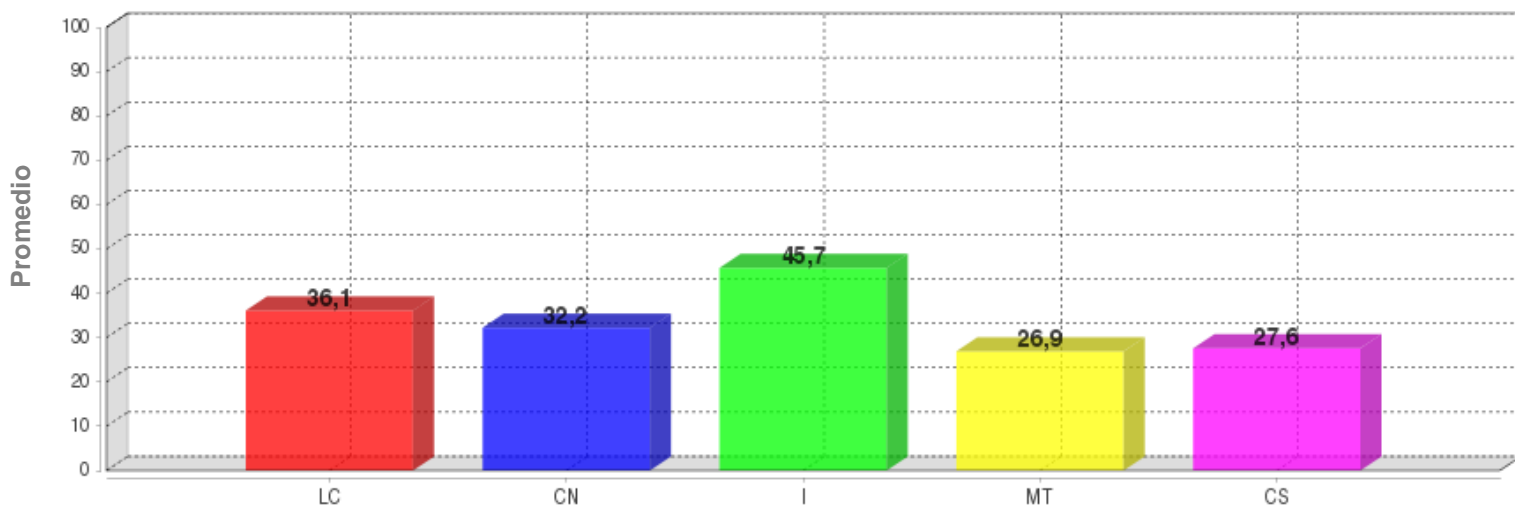

| | LC | CN | I | MT | CS |
|-----------------|------|------|------|------|------|
| PROMEDIO | 36.1 | 32.2 | 45.7 | 26.9 | 27.6 |

DISTRIBUCIÓN DE ESTUDIANTES POR NIVELES DE COMPONENTES

INGLÉS - INGLÉS

AVISOS

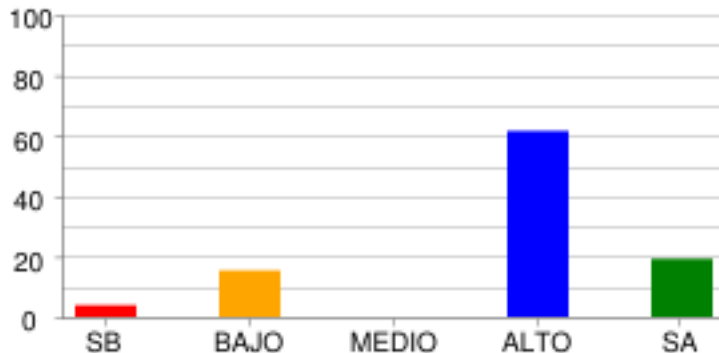

| | SB | BAJO | MEDIO | ALTO | SA |
|---------------|-------|--------|-------|--------|--------|
| % Estudiantes | 3.85% | 15.38% | 0.0% | 61.54% | 19.23% |
| # Estudiantes | 1 | 4 | 0 | 16 | 5 |

COMPLETAR TEXTOS

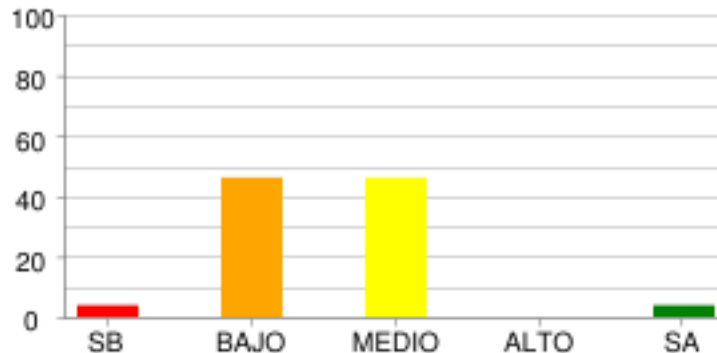

| | SB | BAJO | MEDIO | ALTO | SA |
|---------------|-------|--------|--------|------|-------|
| % Estudiantes | 3.85% | 46.15% | 46.15% | 0.0% | 3.85% |
| # Estudiantes | 1 | 12 | 12 | 0 | 1 |

COMUNICACIÓN

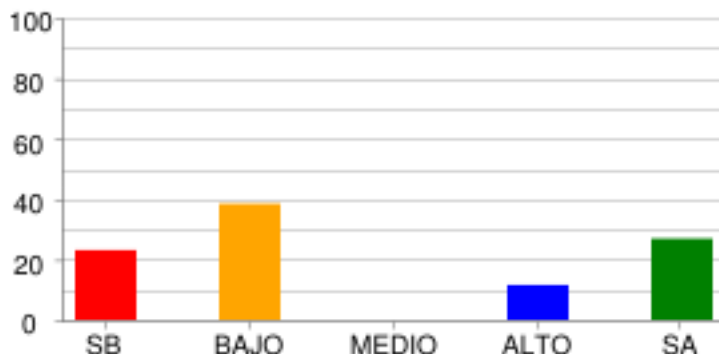

| | SB | BAJO | MEDIO | ALTO | SA |
|---------------|--------|--------|-------|--------|--------|
| % Estudiantes | 23.08% | 38.46% | 0.0% | 11.54% | 26.92% |
| # Estudiantes | 6 | 10 | 0 | 3 | 7 |

VOCABULARIO

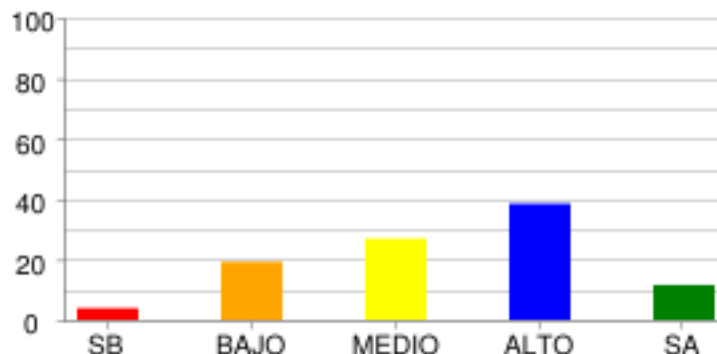

| | SB | BAJO | MEDIO | ALTO | SA |
|---------------|-------|--------|--------|--------|--------|
| % Estudiantes | 3.85% | 19.23% | 26.92% | 38.46% | 11.54% |
| # Estudiantes | 1 | 5 | 7 | 10 | 3 |

LECTURA CRÍTICA - LECTURA CRÍTICA

ARTICULACIÓN DE LAS PARTES DEL TEXTO PARA DARLE SENTIDO GLOBAL.

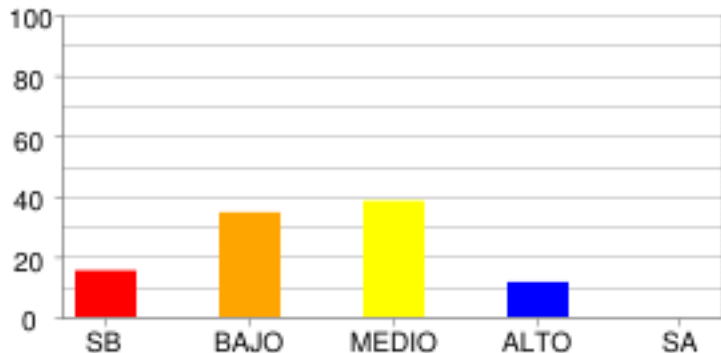

| | SB | BAJO | MEDIO | ALTO | SA |
|---------------|--------|--------|--------|--------|------|
| % Estudiantes | 15.38% | 34.62% | 38.46% | 11.54% | 0.0% |
| # Estudiantes | 4 | 9 | 10 | 3 | 0 |

IDENTIFICACIÓN DE LOS CONTENIDOS EXPLÍCITOS.

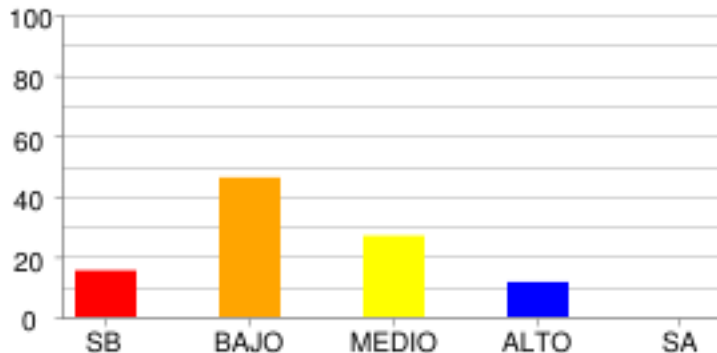

| | SB | BAJO | MEDIO | ALTO | SA |
|---------------|--------|--------|--------|--------|------|
| % Estudiantes | 15.38% | 46.15% | 26.92% | 11.54% | 0.0% |
| # Estudiantes | 4 | 12 | 7 | 3 | 0 |

REFLEXIÓN Y EVALUACIÓN DEL CONTENIDO DE LOS TEXTOS.

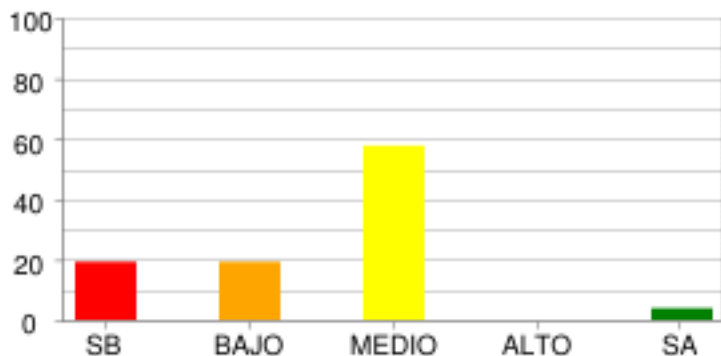

| | SB | BAJO | MEDIO | ALTO | SA |
|---------------|--------|--------|--------|------|-------|
| % Estudiantes | 19.23% | 19.23% | 57.69% | 0.0% | 3.85% |
| # Estudiantes | 5 | 5 | 15 | 0 | 1 |

MATEMÁTICAS - MATEMÁTICAS

ALEATORIO

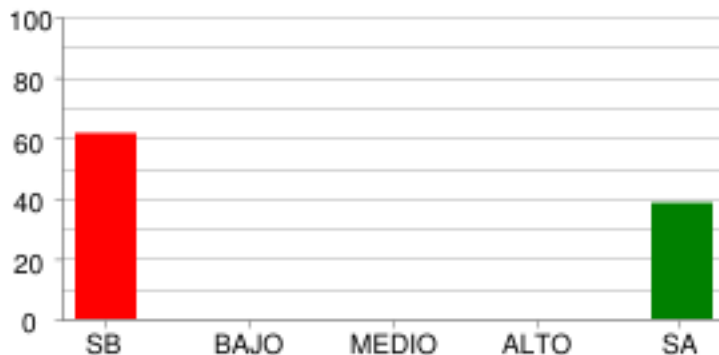

| | SB | BAJO | MEDIO | ALTO | SA |
|---------------|--------|------|-------|------|--------|
| % Estudiantes | 61.54% | 0.0% | 0.0% | 0.0% | 38.46% |
| # Estudiantes | 16 | 0 | 0 | 0 | 10 |

GEOMÉTRICO - MÉTRICO

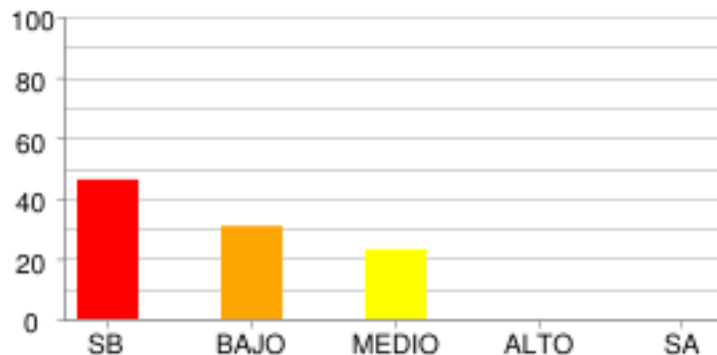

| | SB | BAJO | MEDIO | ALTO | SA |
|---------------|--------|--------|--------|------|------|
| % Estudiantes | 46.15% | 30.77% | 23.08% | 0.0% | 0.0% |
| # Estudiantes | 12 | 8 | 6 | 0 | 0 |

NUMÉRICO - VARIACIONAL

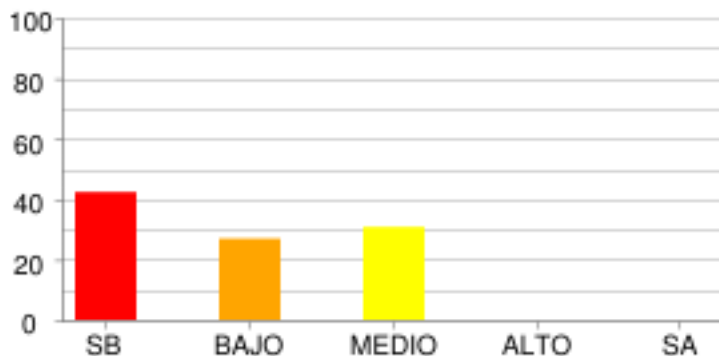

| | SB | BAJO | MEDIO | ALTO | SA |
|---------------|--------|--------|--------|------|------|
| % Estudiantes | 42.31% | 26.92% | 30.77% | 0.0% | 0.0% |
| # Estudiantes | 11 | 7 | 8 | 0 | 0 |

CIENCIAS NATURALES - CIENCIAS NATURALES

CIENCIA, TECNOLOGÍA Y SOCIEDAD

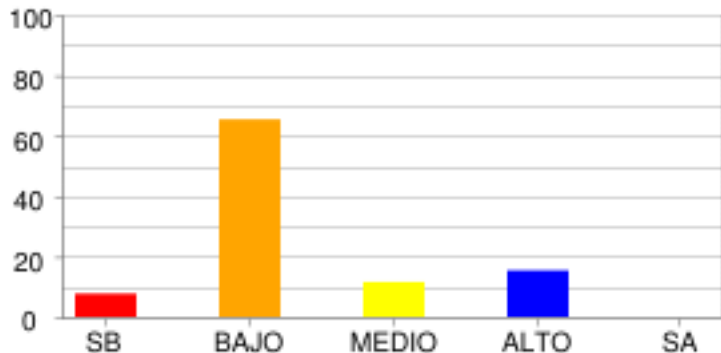

| | SB | BAJO | MEDIO | ALTO | SA |
|----------------------|-------|--------|--------|--------|------|
| % Estudiantes | 7.69% | 65.38% | 11.54% | 15.38% | 0.0% |
| # Estudiantes | 2 | 17 | 3 | 4 | 0 |

ENTORNO FÍSICO

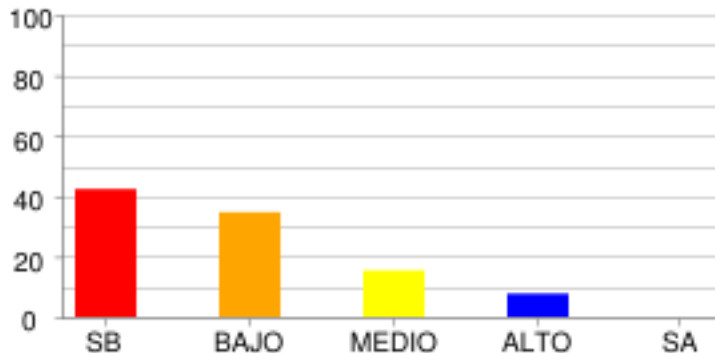

| | SB | BAJO | MEDIO | ALTO | SA |
|----------------------|--------|--------|--------|-------|------|
| % Estudiantes | 42.31% | 34.62% | 15.38% | 7.69% | 0.0% |
| # Estudiantes | 11 | 9 | 4 | 2 | 0 |

SOCIALES Y CIUDADANAS - CIENCIAS SOCIALES

COMPETENCIAS CIUDADANAS

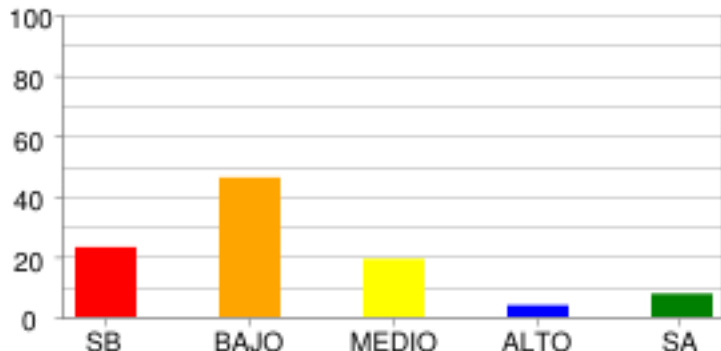

| | SB | BAJO | MEDIO | ALTO | SA |
|---------------|--------|--------|--------|-------|-------|
| % Estudiantes | 23.08% | 46.15% | 19.23% | 3.85% | 7.69% |
| # Estudiantes | 6 | 12 | 5 | 1 | 2 |

EL ESPACIO, EL TERRITORIO, EL AMBIENTE

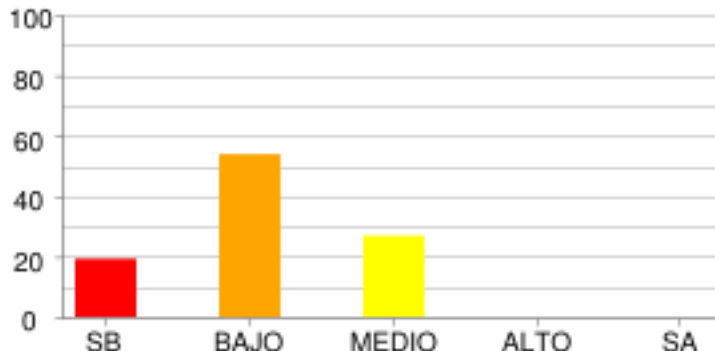

| | SB | BAJO | MEDIO | ALTO | SA |
|---------------|--------|--------|--------|------|------|
| % Estudiantes | 19.23% | 53.85% | 26.92% | 0.0% | 0.0% |
| # Estudiantes | 5 | 14 | 7 | 0 | 0 |

EL TIEMPO Y LAS CULTURAS

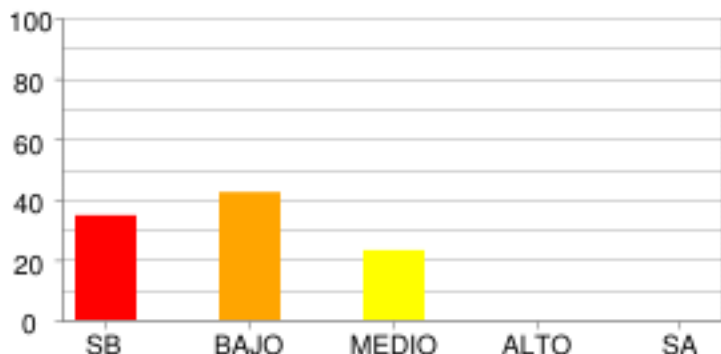

| | SB | BAJO | MEDIO | ALTO | SA |
|---------------|--------|--------|--------|------|------|
| % Estudiantes | 34.62% | 42.31% | 23.08% | 0.0% | 0.0% |
| # Estudiantes | 9 | 11 | 6 | 0 | 0 |

PODER, ECONOMÍA Y ORGANIZACIONES SOCIALES

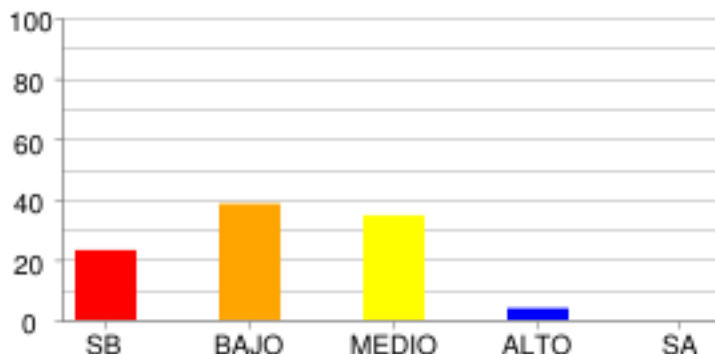

| | SB | BAJO | MEDIO | ALTO | SA |
|---------------|--------|--------|--------|-------|------|
| % Estudiantes | 23.08% | 38.46% | 34.62% | 3.85% | 0.0% |
| # Estudiantes | 6 | 10 | 9 | 1 | 0 |

DISTRIBUCIÓN DE ESTUDIANTES POR NIVELES DE COMPETENCIA

LECTURA CRÍTICA

ARGUMENTATIVA

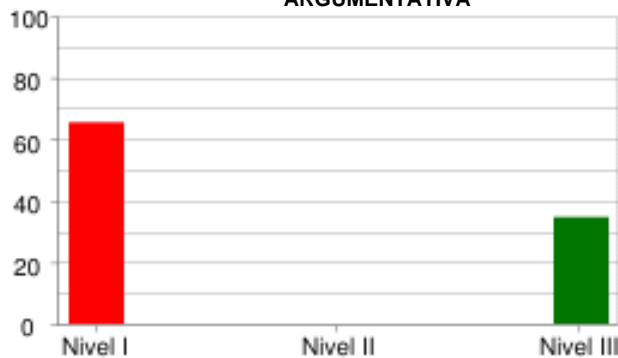

| | Nivel I | Nivel II | Nivel III |
|----------------------|---------|----------|-----------|
| % Estudiantes | 65.38% | 0.0% | 34.62% |
| # Estudiantes | 17 | 0 | 9 |

INTERPRETATIVA

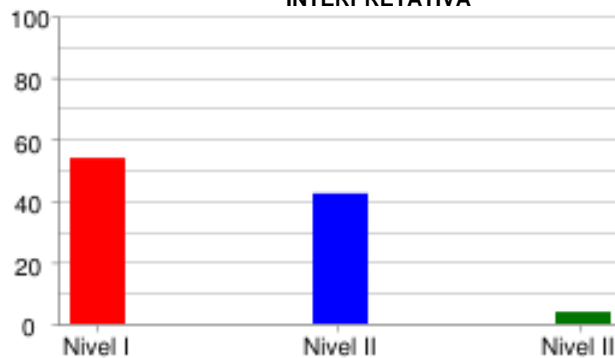

| | Nivel I | Nivel II | Nivel III |
|----------------------|---------|----------|-----------|
| % Estudiantes | 53.85% | 42.31% | 3.85% |
| # Estudiantes | 14 | 11 | 1 |

PROPOSITIVA

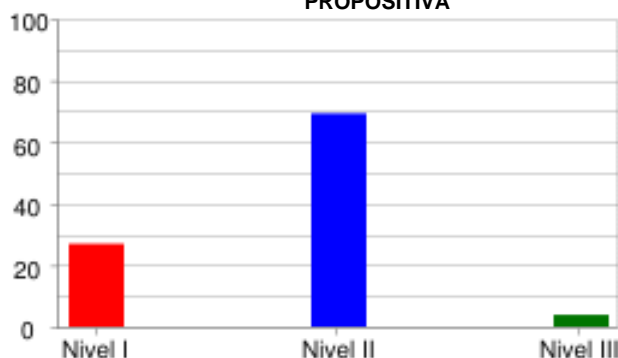

| | Nivel I | Nivel II | Nivel III |
|----------------------|---------|----------|-----------|
| % Estudiantes | 26.92% | 69.23% | 3.85% |
| # Estudiantes | 7 | 18 | 1 |

MATEMÁTICAS

FORMULACIÓN Y EJECUCIÓN



| | Nivel I | Nivel II | Nivel III |
|----------------------|---------------|-------------|---------------|
| % Estudiantes | 80.77% | 0.0% | 19.23% |
| # Estudiantes | 21 | 0 | 5 |

INTERPRETACIÓN Y REPRESENTACIÓN

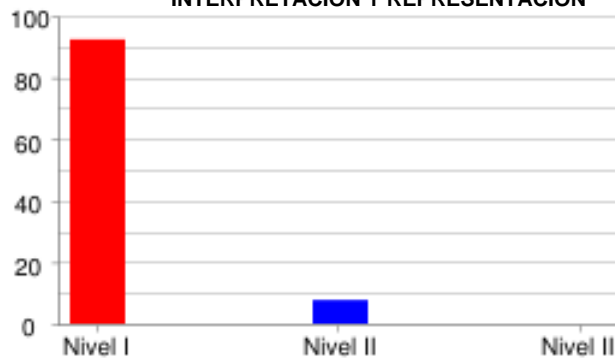

| | Nivel I | Nivel II | Nivel III |
|----------------------|---------------|--------------|-------------|
| % Estudiantes | 92.31% | 7.69% | 0.0% |
| # Estudiantes | 24 | 2 | 0 |

RAZONAMIENTO Y ARGUMENTACIÓN



| | Nivel I | Nivel II | Nivel III |
|----------------------|---------------|---------------|-------------|
| % Estudiantes | 61.54% | 38.46% | 0.0% |
| # Estudiantes | 16 | 10 | 0 |

CIENCIAS NATURALES

EXPLICACIÓN DE FENÓMENOS

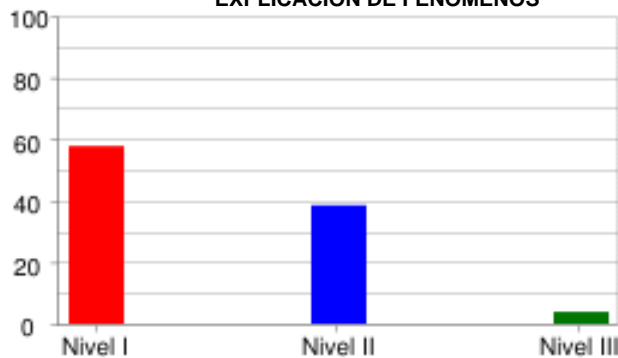

| | Nivel I | Nivel II | Nivel III |
|----------------------|---------|----------|-----------|
| % Estudiantes | 57.69% | 38.46% | 3.85% |
| # Estudiantes | 15 | 10 | 1 |

INDAGACIÓN

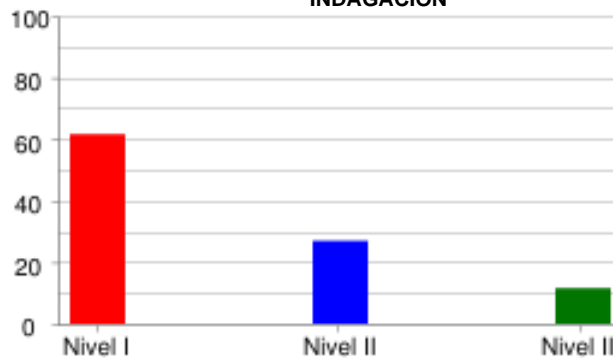

| | Nivel I | Nivel II | Nivel III |
|----------------------|---------|----------|-----------|
| % Estudiantes | 61.54% | 26.92% | 11.54% |
| # Estudiantes | 16 | 7 | 3 |

USO DEL CONOCIMIENTO CIENTÍFICO



| | Nivel I | Nivel II | Nivel III |
|----------------------|---------|----------|-----------|
| % Estudiantes | 46.15% | 50.0% | 3.85% |
| # Estudiantes | 12 | 13 | 1 |

SOCIALES Y CIUDADANAS

INTERPRETACIÓN Y ANÁLISIS DE PERSPECTIVAS



| | Nivel I | Nivel II | Nivel III |
|----------------------|---------------|--------------|---------------|
| % Estudiantes | 76.92% | 7.69% | 15.38% |
| # Estudiantes | 20 | 2 | 4 |

PENSAMIENTO REFLEXIVO Y SISTÉMICO

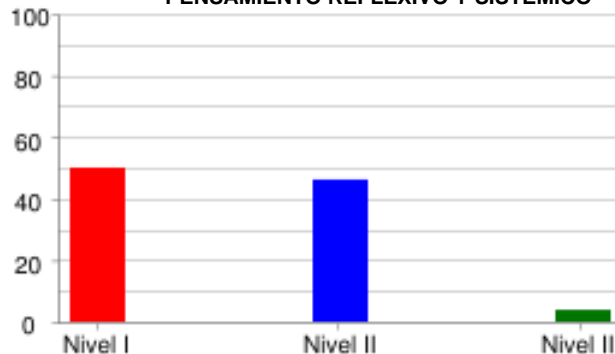

| | Nivel I | Nivel II | Nivel III |
|----------------------|--------------|---------------|--------------|
| % Estudiantes | 50.0% | 46.15% | 3.85% |
| # Estudiantes | 13 | 12 | 1 |

PENSAMIENTO SOCIAL



| | Nivel I | Nivel II | Nivel III |
|----------------------|---------------|---------------|-------------|
| % Estudiantes | 73.08% | 26.92% | 0.0% |
| # Estudiantes | 19 | 7 | 0 |

INGLÉS

LINGÜÍSTICA

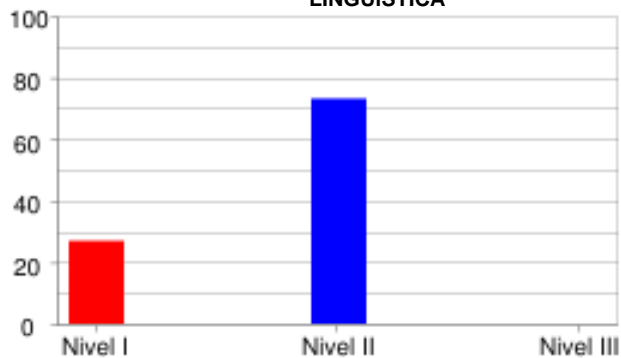

| | Nivel I | Nivel II | Nivel III |
|----------------------|---------|----------|-----------|
| % Estudiantes | 26.92% | 73.08% | 0.0% |
| # Estudiantes | 7 | 19 | 0 |

PRAGMÁTICA

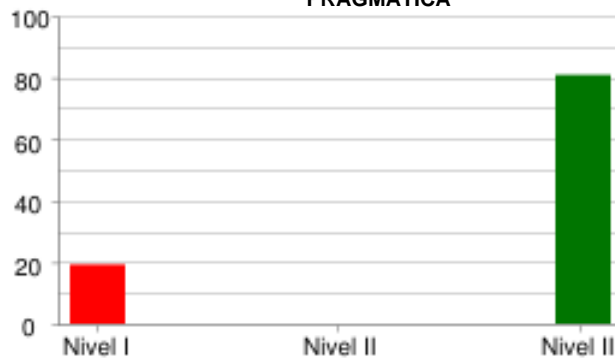

| | Nivel I | Nivel II | Nivel III |
|----------------------|---------|----------|-----------|
| % Estudiantes | 19.23% | 0.0% | 80.77% |
| # Estudiantes | 5 | 0 | 21 |

SOCIO LINGÜÍSTICA



| | Nivel I | Nivel II | Nivel III |
|----------------------|---------|----------|-----------|
| % Estudiantes | 61.54% | 0.0% | 38.46% |
| # Estudiantes | 16 | 0 | 10 |

PRUEBA: MI META ES SABER 7-15-03
 INSTITUCIÓN: I. E. NORMAL SUPERIOR DE SINCELEJO

ÁREA: INGLÉS

INFORME DE INDICADORES Y ANÁLISIS DE RESPUESTAS

| # | COMPETENCIAS | COMPONENTES | PORCENTAJE | | | | | | | | | ID | |
|----|-------------------|------------------|------------|------|------|------|------|------|-----|-----|-----|-----|------|
| | | | A | B | C | D | E | F | G | H | NR | | |
| 1 | PRAGMATICA | AVISOS | 11.5 | 19.2 | 69.2 | 0.0 | 0.0 | 0.0 | 0.0 | 0.0 | 0.0 | 0.0 | 30.8 |
| 2 | PRAGMATICA | AVISOS | 19.2 | 61.5 | 19.2 | 0.0 | 0.0 | 0.0 | 0.0 | 0.0 | 0.0 | 0.0 | 38.5 |
| 3 | PRAGMATICA | AVISOS | 11.5 | 65.4 | 23.1 | 0.0 | 0.0 | 0.0 | 0.0 | 0.0 | 0.0 | 0.0 | 34.6 |
| 4 | LINGÜÍSTICA | VOCABULARIO | 23.1 | 7.7 | 11.5 | 34.6 | 3.8 | 19.2 | 0.0 | 0.0 | 0.0 | 0.0 | 65.4 |
| 5 | LINGÜÍSTICA | VOCABULARIO | 61.5 | 15.4 | 11.5 | 3.8 | 0.0 | 7.7 | 0.0 | 0.0 | 0.0 | 0.0 | 38.5 |
| 6 | LINGÜÍSTICA | VOCABULARIO | 0.0 | 3.8 | 26.9 | 19.2 | 38.5 | 11.5 | 0.0 | 0.0 | 0.0 | 0.0 | 61.5 |
| 7 | LINGÜÍSTICA | VOCABULARIO | 7.7 | 73.1 | 7.7 | 7.7 | 0.0 | 3.8 | 0.0 | 0.0 | 0.0 | 0.0 | 26.9 |
| 8 | LINGÜÍSTICA | VOCABULARIO | 7.7 | 0.0 | 30.8 | 11.5 | 30.8 | 19.2 | 0.0 | 0.0 | 0.0 | 0.0 | 69.2 |
| 9 | SOCIO LINGÜÍSTICA | COMUNICACIÓN | 42.3 | 34.6 | 23.1 | 0.0 | 0.0 | 0.0 | 0.0 | 0.0 | 0.0 | 0.0 | 57.7 |
| 10 | SOCIO LINGÜÍSTICA | COMUNICACIÓN | 42.3 | 11.5 | 46.2 | 0.0 | 0.0 | 0.0 | 0.0 | 0.0 | 0.0 | 0.0 | 53.8 |
| 11 | SOCIO LINGÜÍSTICA | COMUNICACIÓN | 53.8 | 23.1 | 23.1 | 0.0 | 0.0 | 0.0 | 0.0 | 0.0 | 0.0 | 0.0 | 46.2 |
| 12 | LINGÜÍSTICA | COMPLETAR TEXTOS | 53.8 | 15.4 | 30.8 | 0.0 | 0.0 | 0.0 | 0.0 | 0.0 | 0.0 | 0.0 | 84.6 |
| 13 | LINGÜÍSTICA | COMPLETAR TEXTOS | 30.8 | 57.7 | 11.5 | 0.0 | 0.0 | 0.0 | 0.0 | 0.0 | 0.0 | 0.0 | 88.5 |
| 14 | LINGÜÍSTICA | COMPLETAR TEXTOS | 26.9 | 38.5 | 34.6 | 0.0 | 0.0 | 0.0 | 0.0 | 0.0 | 0.0 | 0.0 | 65.4 |
| 15 | LINGÜÍSTICA | COMPLETAR TEXTOS | 73.1 | 26.9 | 0.0 | 0.0 | 0.0 | 0.0 | 0.0 | 0.0 | 0.0 | 0.0 | 26.9 |
| 16 | LINGÜÍSTICA | COMPLETAR TEXTOS | 19.2 | 15.4 | 65.4 | 0.0 | 0.0 | 0.0 | 0.0 | 0.0 | 0.0 | 0.0 | 80.8 |

| | |
|----|------------------------------------|
| ID | NO ACERTARON LA RESPUESTA CORRECTA |
| NR | NO RESPONDIO |

PRUEBA: MI META ES SABER 7-15-03
 INSTITUCIÓN: I. E. NORMAL SUPERIOR DE SINCELEJO

ÁREA: **LECTURA CRÍTICA**

INFORME DE INDICADORES Y ANÁLISIS DE RESPUESTAS

| # | COMPETENCIAS | COMPONENTES | PORCENTAJE | | | | | | | | | | ID |
|----|----------------|------------------------|------------|------|------|------|-----|-----|-----|-----|-----|-----|-------|
| | | | A | B | C | D | E | F | G | H | NR | | |
| 17 | PROPOSITIVA | ARTICULACIÓN DE LAS PA | 46.2 | 19.2 | 15.4 | 19.2 | 0.0 | 0.0 | 0.0 | 0.0 | 0.0 | 0.0 | 84.6 |
| 18 | PROPOSITIVA | IDENTIFICACIÓN DE LOS | 11.5 | 53.8 | 3.8 | 30.8 | 0.0 | 0.0 | 0.0 | 0.0 | 0.0 | 0.0 | 46.2 |
| 19 | INTERPRETATIVA | REFLEXIÓN Y EVALUACIÓN | 15.4 | 7.7 | 42.3 | 34.6 | 0.0 | 0.0 | 0.0 | 0.0 | 0.0 | 0.0 | 57.7 |
| 20 | INTERPRETATIVA | REFLEXIÓN Y EVALUACIÓN | 84.6 | 0.0 | 7.7 | 7.7 | 0.0 | 0.0 | 0.0 | 0.0 | 0.0 | 0.0 | 15.4 |
| 21 | INTERPRETATIVA | REFLEXIÓN Y EVALUACIÓN | 11.5 | 0.0 | 34.6 | 53.8 | 0.0 | 0.0 | 0.0 | 0.0 | 0.0 | 0.0 | 100.0 |
| 22 | INTERPRETATIVA | IDENTIFICACIÓN DE LOS | 46.2 | 15.4 | 30.8 | 7.7 | 0.0 | 0.0 | 0.0 | 0.0 | 0.0 | 0.0 | 69.2 |
| 23 | INTERPRETATIVA | IDENTIFICACIÓN DE LOS | 34.6 | 19.2 | 30.8 | 15.4 | 0.0 | 0.0 | 0.0 | 0.0 | 0.0 | 0.0 | 69.2 |
| 24 | INTERPRETATIVA | IDENTIFICACIÓN DE LOS | 11.5 | 23.1 | 19.2 | 46.2 | 0.0 | 0.0 | 0.0 | 0.0 | 0.0 | 0.0 | 80.8 |
| 25 | ARGUMENTATIVA | ARTICULACIÓN DE LAS PA | 19.2 | 19.2 | 26.9 | 34.6 | 0.0 | 0.0 | 0.0 | 0.0 | 0.0 | 0.0 | 65.4 |
| 26 | PROPOSITIVA | ARTICULACIÓN DE LAS PA | 57.7 | 19.2 | 11.5 | 11.5 | 0.0 | 0.0 | 0.0 | 0.0 | 0.0 | 0.0 | 80.8 |
| 27 | PROPOSITIVA | ARTICULACIÓN DE LAS PA | 69.2 | 7.7 | 15.4 | 7.7 | 0.0 | 0.0 | 0.0 | 0.0 | 0.0 | 0.0 | 30.8 |
| 28 | INTERPRETATIVA | REFLEXIÓN Y EVALUACIÓN | 26.9 | 34.6 | 23.1 | 15.4 | 0.0 | 0.0 | 0.0 | 0.0 | 0.0 | 0.0 | 65.4 |
| 29 | INTERPRETATIVA | ARTICULACIÓN DE LAS PA | 50.0 | 19.2 | 7.7 | 23.1 | 0.0 | 0.0 | 0.0 | 0.0 | 0.0 | 0.0 | 92.3 |
| 30 | INTERPRETATIVA | REFLEXIÓN Y EVALUACIÓN | 23.1 | 3.8 | 73.1 | 0.0 | 0.0 | 0.0 | 0.0 | 0.0 | 0.0 | 0.0 | 26.9 |
| 31 | PROPOSITIVA | REFLEXIÓN Y EVALUACIÓN | 23.1 | 34.6 | 23.1 | 19.2 | 0.0 | 0.0 | 0.0 | 0.0 | 0.0 | 0.0 | 65.4 |
| 32 | INTERPRETATIVA | REFLEXIÓN Y EVALUACIÓN | 30.8 | 23.1 | 19.2 | 26.9 | 0.0 | 0.0 | 0.0 | 0.0 | 0.0 | 0.0 | 73.1 |

| | |
|----|------------------------------------|
| ID | NO ACERTARON LA RESPUESTA CORRECTA |
| NR | NO RESPONDIO |

PRUEBA: MI META ES SABER 7-15-03
 INSTITUCIÓN: I. E. NORMAL SUPERIOR DE SINCELEJO

ÁREA: MATEMÁTICAS

INFORME DE INDICADORES Y ANÁLISIS DE RESPUESTAS

| # | COMPETENCIAS | COMPONENTES | PORCENTAJE | | | | | | | | | | ID |
|----|-------------------------|------------------------|------------|------|------|------|-----|-----|-----|-----|-----|-----|------|
| | | | A | B | C | D | E | F | G | H | NR | | |
| 33 | INTERPRETACIÓN Y REPRES | GEOMÉTRICO - MÉTRICO | 61.5 | 11.5 | 19.2 | 7.7 | 0.0 | 0.0 | 0.0 | 0.0 | 0.0 | 0.0 | 88.5 |
| 34 | FORMULACIÓN Y EJECUCIÓN | ALEATORIO | 38.5 | 11.5 | 23.1 | 26.9 | 0.0 | 0.0 | 0.0 | 0.0 | 0.0 | 0.0 | 61.5 |
| 35 | INTERPRETACIÓN Y REPRES | GEOMÉTRICO - MÉTRICO | 19.2 | 46.2 | 19.2 | 15.4 | 0.0 | 0.0 | 0.0 | 0.0 | 0.0 | 0.0 | 80.8 |
| 36 | INTERPRETACIÓN Y REPRES | GEOMÉTRICO - MÉTRICO | 26.9 | 15.4 | 42.3 | 15.4 | 0.0 | 0.0 | 0.0 | 0.0 | 0.0 | 0.0 | 73.1 |
| 37 | RAZONAMIENTO Y ARGUMENT | GEOMÉTRICO - MÉTRICO | 19.2 | 19.2 | 15.4 | 46.2 | 0.0 | 0.0 | 0.0 | 0.0 | 0.0 | 0.0 | 53.8 |
| 38 | INTERPRETACIÓN Y REPRES | GEOMÉTRICO - MÉTRICO | 34.6 | 23.1 | 15.4 | 26.9 | 0.0 | 0.0 | 0.0 | 0.0 | 0.0 | 0.0 | 76.9 |
| 39 | RAZONAMIENTO Y ARGUMENT | NUMÉRICO - VARIACIONAL | 38.5 | 26.9 | 23.1 | 11.5 | 0.0 | 0.0 | 0.0 | 0.0 | 0.0 | 0.0 | 76.9 |
| 40 | RAZONAMIENTO Y ARGUMENT | NUMÉRICO - VARIACIONAL | 38.5 | 19.2 | 30.8 | 11.5 | 0.0 | 0.0 | 0.0 | 0.0 | 0.0 | 0.0 | 61.5 |
| 41 | FORMULACIÓN Y EJECUCIÓN | NUMÉRICO - VARIACIONAL | 26.9 | 42.3 | 23.1 | 7.7 | 0.0 | 0.0 | 0.0 | 0.0 | 0.0 | 0.0 | 76.9 |
| 42 | RAZONAMIENTO Y ARGUMENT | NUMÉRICO - VARIACIONAL | 11.5 | 15.4 | 30.8 | 42.3 | 0.0 | 0.0 | 0.0 | 0.0 | 0.0 | 0.0 | 84.6 |
| 43 | INTERPRETACIÓN Y REPRES | NUMÉRICO - VARIACIONAL | 26.9 | 26.9 | 19.2 | 26.9 | 0.0 | 0.0 | 0.0 | 0.0 | 0.0 | 0.0 | 80.8 |
| 44 | INTERPRETACIÓN Y REPRES | NUMÉRICO - VARIACIONAL | 30.8 | 30.8 | 23.1 | 15.4 | 0.0 | 0.0 | 0.0 | 0.0 | 0.0 | 0.0 | 69.2 |
| 45 | FORMULACIÓN Y EJECUCIÓN | NUMÉRICO - VARIACIONAL | 50.0 | 23.1 | 26.9 | 0.0 | 0.0 | 0.0 | 0.0 | 0.0 | 0.0 | 0.0 | 76.9 |
| 46 | RAZONAMIENTO Y ARGUMENT | NUMÉRICO - VARIACIONAL | 26.9 | 30.8 | 23.1 | 19.2 | 0.0 | 0.0 | 0.0 | 0.0 | 0.0 | 0.0 | 76.9 |
| 47 | RAZONAMIENTO Y ARGUMENT | NUMÉRICO - VARIACIONAL | 30.8 | 34.6 | 26.9 | 7.7 | 0.0 | 0.0 | 0.0 | 0.0 | 0.0 | 0.0 | 73.1 |
| 48 | RAZONAMIENTO Y ARGUMENT | GEOMÉTRICO - MÉTRICO | 42.3 | 30.8 | 15.4 | 11.5 | 0.0 | 0.0 | 0.0 | 0.0 | 0.0 | 0.0 | 57.7 |

| | |
|----|------------------------------------|
| ID | NO ACERTARON LA RESPUESTA CORRECTA |
| NR | NO RESPONDIO |

PRUEBA: MI META ES SABER 7-15-03 ÁREA: CIENCIAS NATURALES
 INSTITUCIÓN: I. E. NORMAL SUPERIOR DE SINCELEJO

INFORME DE INDICADORES Y ANÁLISIS DE RESPUESTAS

| # | COMPETENCIAS | COMPONENTES | PORCENTAJE | | | | | | | | | | ID |
|----|------------------------|-----------------------|------------|------|------|------|-----|-----|-----|-----|-----|-----|------|
| | | | A | B | C | D | E | F | G | H | NR | | |
| 49 | INDAGACIÓN | ENTORNO FÍSICO | 30.8 | 34.6 | 34.6 | 0.0 | 0.0 | 0.0 | 0.0 | 0.0 | 0.0 | 0.0 | 69.2 |
| 50 | EXPLICACIÓN DE FENÓMEN | ENTORNO FÍSICO | 3.8 | 50.0 | 23.1 | 23.1 | 0.0 | 0.0 | 0.0 | 0.0 | 0.0 | 0.0 | 76.9 |
| 51 | EXPLICACIÓN DE FENÓMEN | ENTORNO FÍSICO | 19.2 | 26.9 | 26.9 | 26.9 | 0.0 | 0.0 | 0.0 | 0.0 | 0.0 | 0.0 | 73.1 |
| 52 | USO DEL CONOCIMIENTO C | ENTORNO FÍSICO | 15.4 | 26.9 | 19.2 | 38.5 | 0.0 | 0.0 | 0.0 | 0.0 | 0.0 | 0.0 | 84.6 |
| 53 | INDAGACIÓN | ENTORNO FÍSICO | 42.3 | 34.6 | 11.5 | 11.5 | 0.0 | 0.0 | 0.0 | 0.0 | 0.0 | 0.0 | 57.7 |
| 54 | EXPLICACIÓN DE FENÓMEN | ENTORNO FÍSICO | 30.8 | 19.2 | 42.3 | 7.7 | 0.0 | 0.0 | 0.0 | 0.0 | 0.0 | 0.0 | 92.3 |
| 55 | USO DEL CONOCIMIENTO C | ENTORNO FÍSICO | 38.5 | 23.1 | 15.4 | 23.1 | 0.0 | 0.0 | 0.0 | 0.0 | 0.0 | 0.0 | 61.5 |
| 56 | INDAGACIÓN | ENTORNO FÍSICO | 15.4 | 26.9 | 38.5 | 19.2 | 0.0 | 0.0 | 0.0 | 0.0 | 0.0 | 0.0 | 61.5 |
| 57 | INDAGACIÓN | CIENCIA, TECNOLOGÍA Y | 15.4 | 34.6 | 26.9 | 23.1 | 0.0 | 0.0 | 0.0 | 0.0 | 0.0 | 0.0 | 65.4 |
| 58 | USO DEL CONOCIMIENTO C | CIENCIA, TECNOLOGÍA Y | 11.5 | 38.5 | 38.5 | 11.5 | 0.0 | 0.0 | 0.0 | 0.0 | 0.0 | 0.0 | 61.5 |
| 59 | USO DEL CONOCIMIENTO C | CIENCIA, TECNOLOGÍA Y | 34.6 | 38.5 | 15.4 | 11.5 | 0.0 | 0.0 | 0.0 | 0.0 | 0.0 | 0.0 | 65.4 |
| 60 | USO DEL CONOCIMIENTO C | CIENCIA, TECNOLOGÍA Y | 42.3 | 19.2 | 34.6 | 3.8 | 0.0 | 0.0 | 0.0 | 0.0 | 0.0 | 0.0 | 57.7 |
| 61 | EXPLICACIÓN DE FENÓMEN | CIENCIA, TECNOLOGÍA Y | 23.1 | 53.8 | 11.5 | 11.5 | 0.0 | 0.0 | 0.0 | 0.0 | 0.0 | 0.0 | 46.2 |
| 62 | INDAGACIÓN | CIENCIA, TECNOLOGÍA Y | 26.9 | 42.3 | 19.2 | 11.5 | 0.0 | 0.0 | 0.0 | 0.0 | 0.0 | 0.0 | 57.7 |
| 63 | EXPLICACIÓN DE FENÓMEN | CIENCIA, TECNOLOGÍA Y | 26.9 | 34.6 | 26.9 | 11.5 | 0.0 | 0.0 | 0.0 | 0.0 | 0.0 | 0.0 | 73.1 |
| 64 | INDAGACIÓN | CIENCIA, TECNOLOGÍA Y | 50.0 | 7.7 | 23.1 | 19.2 | 0.0 | 0.0 | 0.0 | 0.0 | 0.0 | 0.0 | 80.8 |

| | |
|----|------------------------------------|
| ID | NO ACERTARON LA RESPUESTA CORRECTA |
| NR | NO RESPONDIO |

PRUEBA: MI META ES SABER 7-15-03
 INSTITUCIÓN: I. E. NORMAL SUPERIOR DE SINCELEJO

ÁREA: **SOCIALES Y CIUDADANAS**

INFORME DE INDICADORES Y ANÁLISIS DE RESPUESTAS

| # | COMPETENCIAS | COMPONENTES | PORCENTAJE | | | | | | | | | | ID |
|----|------------------------|------------------------|------------|------|------|------|-----|-----|-----|-----|-----|-----|------|
| | | | A | B | C | D | E | F | G | H | NR | | |
| 65 | PENSAMIENTO REFLEXIVO | EL ESPACIO, EL TERRITO | 50.0 | 23.1 | 11.5 | 15.4 | 0.0 | 0.0 | 0.0 | 0.0 | 0.0 | 0.0 | 50.0 |
| 66 | PENSAMIENTO REFLEXIVO | EL ESPACIO, EL TERRITO | 34.6 | 30.8 | 19.2 | 15.4 | 0.0 | 0.0 | 0.0 | 0.0 | 0.0 | 0.0 | 69.2 |
| 67 | INTERPRETACIÓN Y ANÁLI | PODER, ECONOMÍA Y ORGA | 50.0 | 23.1 | 15.4 | 11.5 | 0.0 | 0.0 | 0.0 | 0.0 | 0.0 | 0.0 | 50.0 |
| 68 | INTERPRETACIÓN Y ANÁLI | PODER, ECONOMÍA Y ORGA | 26.9 | 23.1 | 30.8 | 19.2 | 0.0 | 0.0 | 0.0 | 0.0 | 0.0 | 0.0 | 80.8 |
| 69 | PENSAMIENTO SOCIAL | EL TIEMPO Y LAS CULTUR | 46.2 | 34.6 | 7.7 | 11.5 | 0.0 | 0.0 | 0.0 | 0.0 | 0.0 | 0.0 | 92.3 |
| 70 | PENSAMIENTO SOCIAL | EL TIEMPO Y LAS CULTUR | 19.2 | 30.8 | 26.9 | 23.1 | 0.0 | 0.0 | 0.0 | 0.0 | 0.0 | 0.0 | 69.2 |
| 71 | INTERPRETACIÓN Y ANÁLI | COMPETENCIAS CIUDADANA | 23.1 | 26.9 | 19.2 | 30.8 | 0.0 | 0.0 | 0.0 | 0.0 | 0.0 | 0.0 | 69.2 |
| 72 | INTERPRETACIÓN Y ANÁLI | COMPETENCIAS CIUDADANA | 30.8 | 15.4 | 46.2 | 7.7 | 0.0 | 0.0 | 0.0 | 0.0 | 0.0 | 0.0 | 53.8 |
| 73 | PENSAMIENTO SOCIAL | EL TIEMPO Y LAS CULTUR | 15.4 | 46.2 | 11.5 | 26.9 | 0.0 | 0.0 | 0.0 | 0.0 | 0.0 | 0.0 | 88.5 |
| 74 | PENSAMIENTO REFLEXIVO | EL TIEMPO Y LAS CULTUR | 23.1 | 30.8 | 38.5 | 7.7 | 0.0 | 0.0 | 0.0 | 0.0 | 0.0 | 0.0 | 61.5 |
| 75 | INTERPRETACIÓN Y ANÁLI | EL ESPACIO, EL TERRITO | 26.9 | 23.1 | 38.5 | 7.7 | 0.0 | 0.0 | 0.0 | 0.0 | 0.0 | 3.8 | 92.3 |
| 76 | PENSAMIENTO SOCIAL | EL ESPACIO, EL TERRITO | 30.8 | 19.2 | 38.5 | 7.7 | 0.0 | 0.0 | 0.0 | 0.0 | 0.0 | 3.8 | 80.8 |
| 77 | PENSAMIENTO REFLEXIVO | PODER, ECONOMÍA Y ORGA | 19.2 | 30.8 | 26.9 | 19.2 | 0.0 | 0.0 | 0.0 | 0.0 | 0.0 | 3.8 | 73.1 |
| 78 | PENSAMIENTO REFLEXIVO | PODER, ECONOMÍA Y ORGA | 23.1 | 42.3 | 11.5 | 19.2 | 0.0 | 0.0 | 0.0 | 0.0 | 0.0 | 3.8 | 76.9 |
| 79 | INTERPRETACIÓN Y ANÁLI | COMPETENCIAS CIUDADANA | 42.3 | 19.2 | 19.2 | 15.4 | 0.0 | 0.0 | 0.0 | 0.0 | 0.0 | 3.8 | 80.8 |
| 80 | PENSAMIENTO SOCIAL | COMPETENCIAS CIUDADANA | 30.8 | 42.3 | 19.2 | 3.8 | 0.0 | 0.0 | 0.0 | 0.0 | 0.0 | 3.8 | 69.2 |

| | |
|----|------------------------------------|
| ID | NO ACERTARON LA RESPUESTA CORRECTA |
| NR | NO RESPONDIO |