

INFORME DE ASIGNATURAS (GENERAL)

INSTITUCIÓN: I. E. NORMAL SUPERIOR DE SINCELEJO
PRUEBA: MI META ES SABER 7-15-03

CIUDAD: SINCELEJO
FECHA: 29 / OCTUBRE / 2015

GRUPO	NOMBRE	PUESTO				NÚCLEO COMÚN				
		CAT	PROMEDIO	GRA	GRU	ALC	AMT	ACN	ASC	AI
7°1	TOSCANO MENDEZ ROBERT JOSE	S	298	1	1	69	63	56	56	44
7°1	MARTINEZ PEDROZA ARANTXA	S	278	2	2	63	44	63	44	81
7°1	GIL RUIZ LINA MARIA	S	273	3	3	63	44	38	69	69
7°1	OYOLA VEGA DANIELA	M	242	4	4	50	19	63	63	44
7°1	CHAVEZ GALVIS JHONATAN STEVEN	M	232	6	5	50	38	50	44	56
7°1	BARRETO PEREZ LAUREN SOFIA	M	218	9	6	38	44	38	44	75
7°1	PEREZ PORTACIO ANGIE SOFIA	M	211	13	7	63	38	25	38	56
7°1	DIAZ MESTRA GERMAN ANDRES	M	208	16	8	63	25	44	25	69
7°1	MONTERROZA OTERO CAROLAY	M	199	19	9	56	31	31	38	50
7°1	PEREZ ALVAREZ JANY LUCIA	M	198	20	10	56	31	31	31	69
7°1	LOPEZ GUERRA MICHEL ANDREA	M	194	23	11	38	31	38	38	69
7°1	ESQUIVEL CASTELLANO VALERIA	M	192	26	12	56	31	44	25	31
7°1	RANGEL ESCOBAR ADRIANA MARCELA	M	192	27	13	56	31	31	25	69
7°1	OLIVERA MADERA ALEXANDRA	M	190	31	14	44	25	25	50	63
7°1	SIERRA ANILLO JEAN LUCAS	M	190	32	15	38	31	25	50	63
7°1	FLOREZ BERTEL YINETH SARET	M	185	40	16	38	25	38	38	63
7°1	SIERRA SANTODOMINGO SHIRLEY	M	183	42	17	31	31	44	38	44
7°1	CONTRERAS MARTINEZ JUAN DAVID	M	182	44	18	31	56	25	31	44
7°1	CRUZ CHAMORRO MARIA CLAUDIA	M	181	46	19	38	25	56	25	38
7°1	AMAYA CONTRERAS STEFANY PAOLA	M	178	47	20	38	44	25	31	50
7°1	AYALA ACOSTA EVA SANDRITH	M	177	49	21	31	19	38	44	63
7°1	CAMPO MONTES JULIANA	M	176	50	22	31	25	63	19	44
7°1	CARRASCAL OROZCO LIANETH	M	176	51	23	50	25	38	25	44
7°1	FIGUEROA CRUZ LUISA FERNANDA	M	174	54	24	38	50	19	25	56

INFORME DE ASIGNATURAS (GENERAL)

INSTITUCIÓN: I. E. NORMAL SUPERIOR DE SINCELEJO
PRUEBA: MI META ES SABER 7-15-03

CIUDAD: SINCELEJO
FECHA: 29 / OCTUBRE / 2015

GRUPO	NOMBRE	PUESTO				NÚCLEO COMÚN				
		CAT	PROMEDIO	GRA	GRU	ALC	AMT	ACN	ASC	AI
7°1	PEÑAFIEL ALVAREZ ARLENYS	M	169	61	25	38	31	38	25	44
7°1	RODRIGUEZ CONTRERAS WENDY PAOLA	M	167	66	26	44	25	38	25	38
7°1	BERTEL MENDEZ GISSEL YANINA	M	160	79	27	38	38	25	25	38
7°1	PATERNINA VERGARA WILSON ANDRES	M	155	90	28	38	38	25	19	44
7°1	OZUNA TUIRAN YULIANA ANDREA	M	149	103	29	38	25	25	31	31
7°1	BALDOVINO HOYOS SANDY MARCELA	M	142	125	30	44	6	50	13	31
7°1	MESTRA PEÑATE JORGE ALFONSO	M	140	130	31	38	25	25	19	44
7°1	VERGARA POLO MARIA FERNANDA	M	140	132	32	31	13	31	38	25
7°1	CASTILLO MARQUEZ HILDA MARIA	M	140	134	33	38	31	19	31	6
7°1	BERTEL ORTEGA DAYANA ANDREINA	M	129	174	34	44	13	19	19	50
7°1	RIOS RIOS GABRIELA	M	128	176	35	38	25	31	13	13
7°1	MENDIVIL CASAB KAREN PATRICIA	I	111	208	36	38	31	6	13	25
PROMEDIOS			184.92			44.1	31.3	35.4	32.8	48.3

DETALLE INFORME DE ASIGNATURAS (GENERAL)

INSTITUCIÓN: I. E. NORMAL SUPERIOR DE SINCELEJO
PRUEBA: MI META ES SABER 7-15-03

CIUDAD: SINCELEJO
FECHA: 29 / OCTUBRE / 2015

SIGLA	ASIGNATURA	CANT. PREGUNTAS
LC	LECTURA CRÍTICA	16
MT	MATEMÁTICAS	16
CN	CIENCIAS NATURALES	16
CS	CIENCIAS SOCIALES	16
I	INGLÉS	16

GRAFICOS COMPARATIVOS

INSTITUCIÓN: I. E. NORMAL SUPERIOR DE SINCELEJO
PRUEBA: MI META ES SABER 7-15-03

CIUDAD: SINCELEJO
FECHA: OCTUBRE 29 DE 2015

PROMEDIOS PRUEBA VS NACIONAL

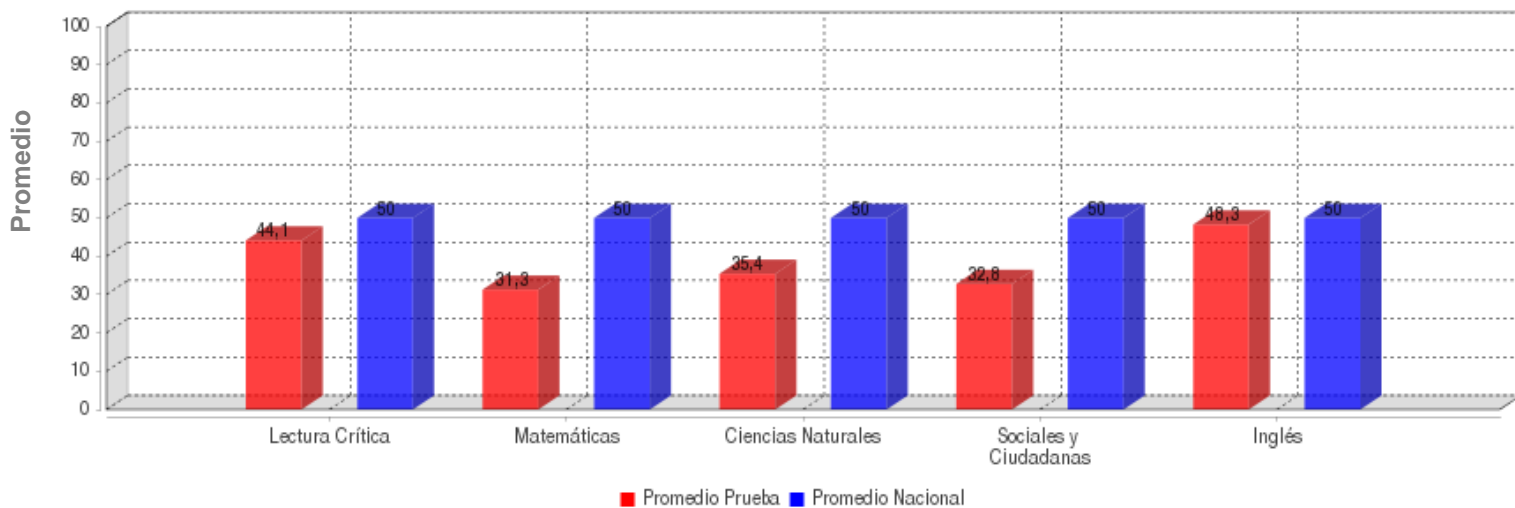

	LECTURA CRÍTICA	MATEMÁTICAS	CIENCIAS NATURALES	SOCIALES Y CIUDADANA	INGLÉS
PROMEDIO	44.1	31.3	35.4	32.8	48.3
PROM. NACIONAL	50.0	50.0	50.0	50.0	50.0

DESVIACIONES PRUEBA VS NACIONAL

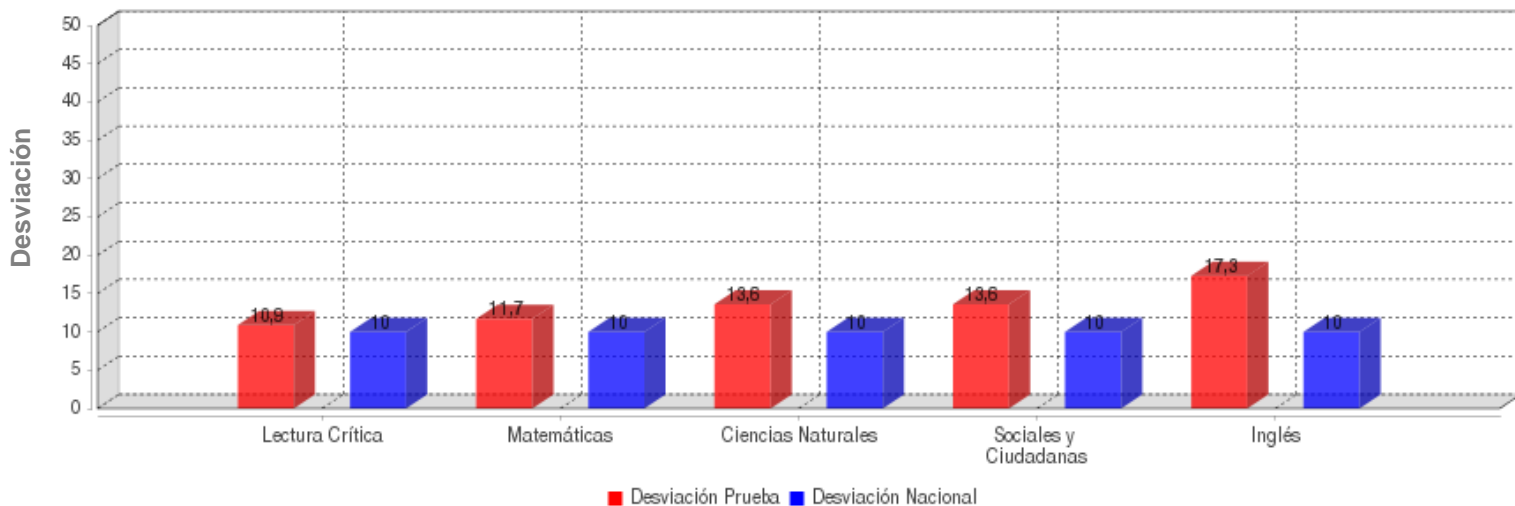

	LECTURA CRÍTICA	MATEMÁTICAS	CIENCIAS NATURALES	SOCIALES Y CIUDADANA	INGLÉS
DESVIACIÓN	10.9	11.7	13.6	13.6	17.3
DESV. NACIONAL	10.0	10.0	10.0	10.0	10.0

GRAFICOS COMPARATIVOS

INSTITUCIÓN: I. E. NORMAL SUPERIOR DE SINCELEJO
PRUEBA: MI META ES SABER 7-15-03

CIUDAD: SINCELEJO
FECHA: OCTUBRE 29 DE 2015

MÁXIMOS Y MÍNIMOS

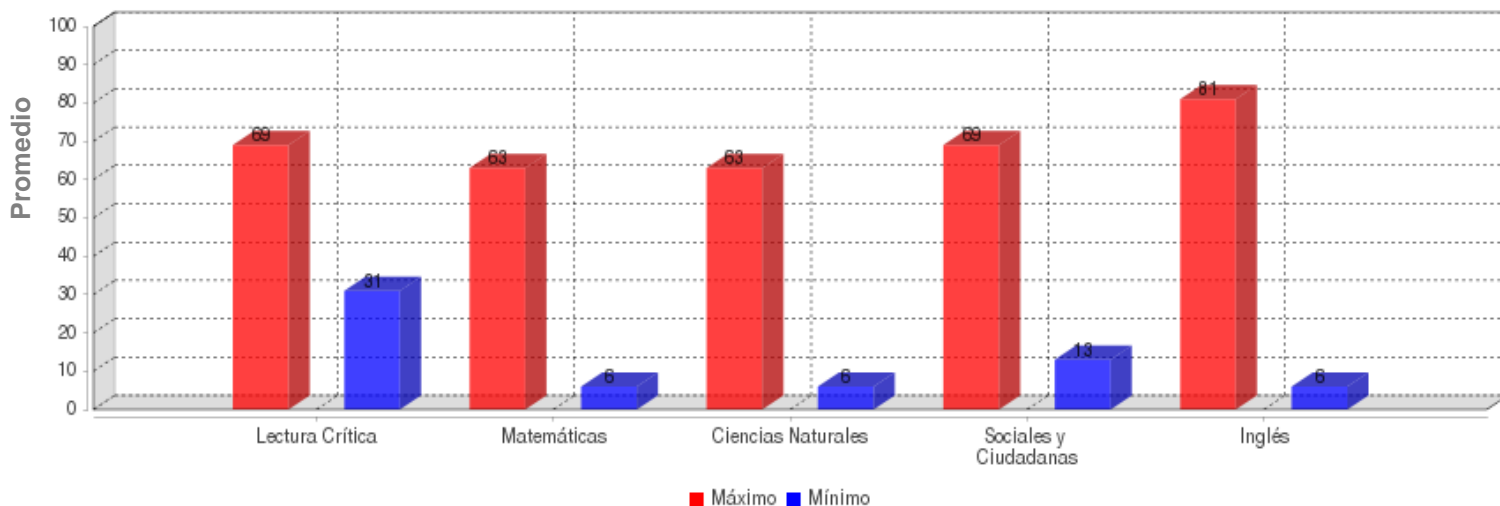

	LECTURA CRÍTICA	MATEMÁTICAS	CIENCIAS NATURALES	SOCIALES Y CIUDADANA	INGLÉS
MÁXIMO	69.0	63.0	63.0	69.0	81.0
MÍNIMO	31.0	6.0	6.0	13.0	6.0

PROMEDIOS ASIGNATURAS

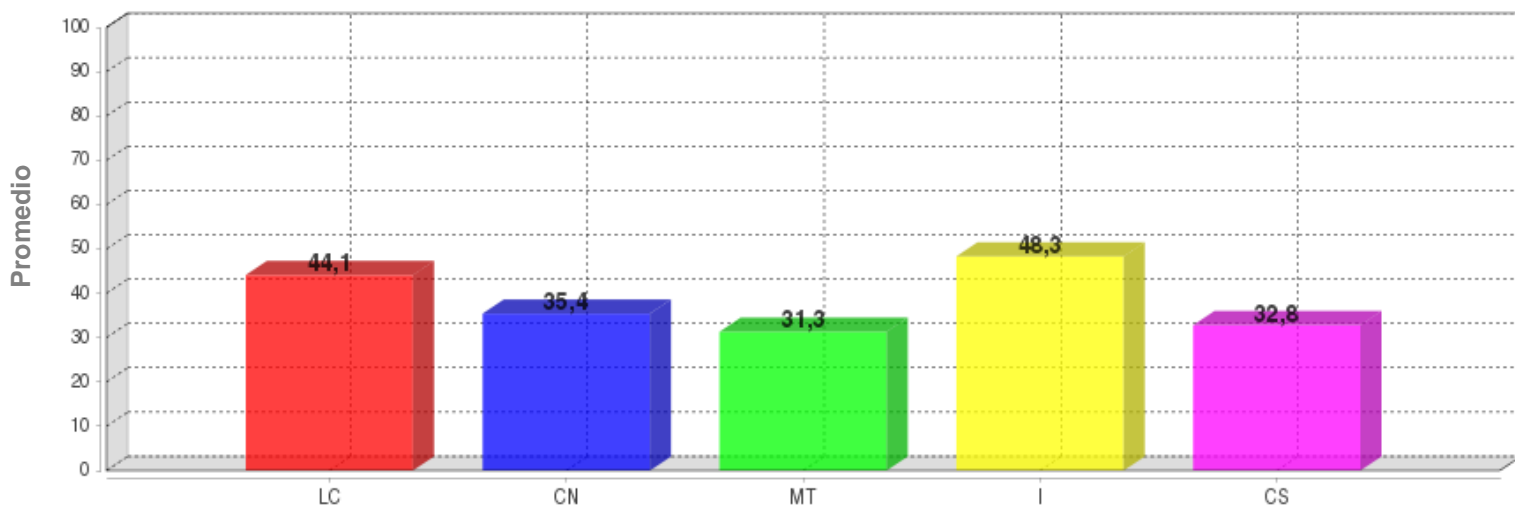

	LC	CN	MT	I	CS
PROMEDIO	44.1	35.4	31.3	48.3	32.8

DISTRIBUCIÓN DE ESTUDIANTES POR NIVELES DE COMPONENTES

INGLÉS - INGLÉS

AVISOS

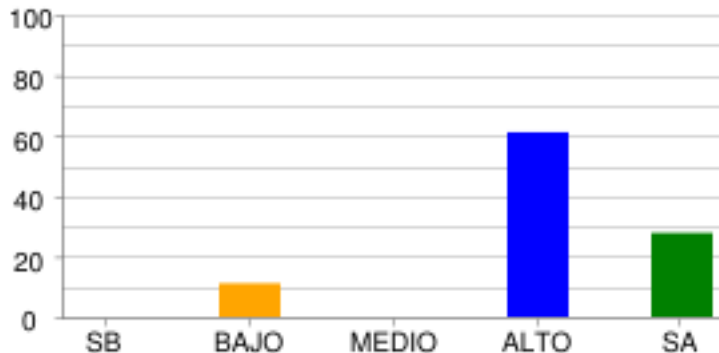

	SB	BAJO	MEDIO	ALTO	SA
% Estudiantes	0.0%	11.11%	0.0%	61.11%	27.78%
# Estudiantes	0	4	0	22	10

COMPLETAR TEXTOS

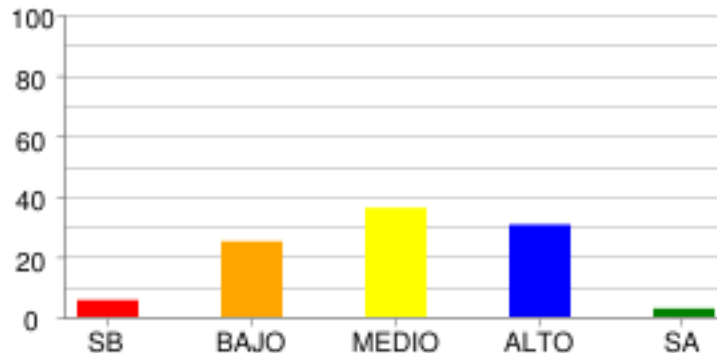

	SB	BAJO	MEDIO	ALTO	SA
% Estudiantes	5.56%	25.0%	36.11%	30.56%	2.78%
# Estudiantes	2	9	13	11	1

COMUNICACIÓN

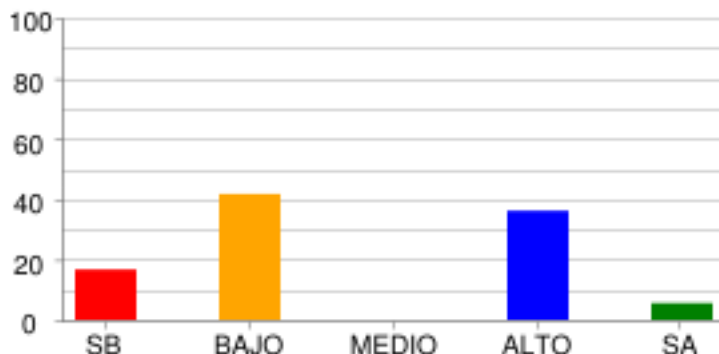

	SB	BAJO	MEDIO	ALTO	SA
% Estudiantes	16.67%	41.67%	0.0%	36.11%	5.56%
# Estudiantes	6	15	0	13	2

VOCABULARIO

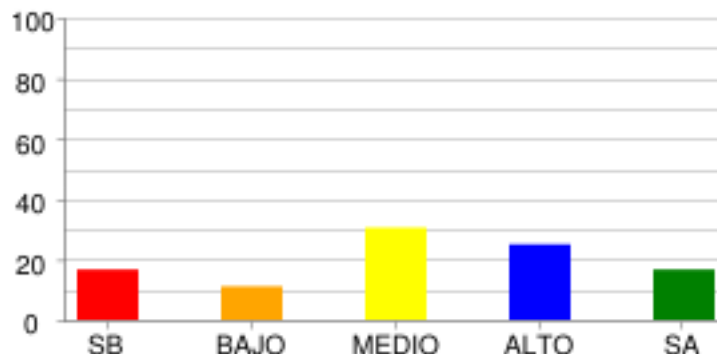

	SB	BAJO	MEDIO	ALTO	SA
% Estudiantes	16.67%	11.11%	30.56%	25.0%	16.67%
# Estudiantes	6	4	11	9	6

LECTURA CRÍTICA - LECTURA CRÍTICA

ARTICULACIÓN DE LAS PARTES DEL TEXTO PARA DARLE SENTIDO GLOBAL.

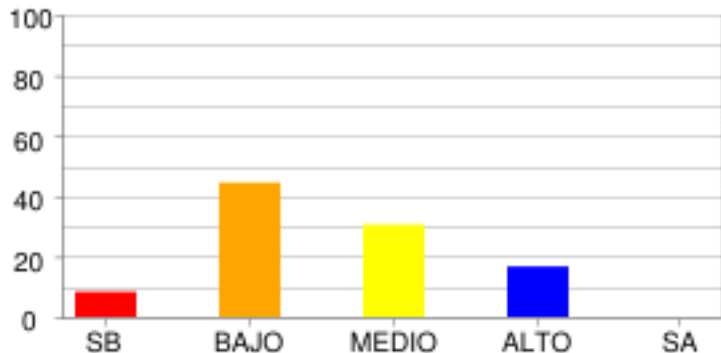

	SB	BAJO	MEDIO	ALTO	SA
% Estudiantes	8.33%	44.44%	30.56%	16.67%	0.0%
# Estudiantes	3	16	11	6	0

IDENTIFICACIÓN DE LOS CONTENIDOS EXPLÍCITOS.

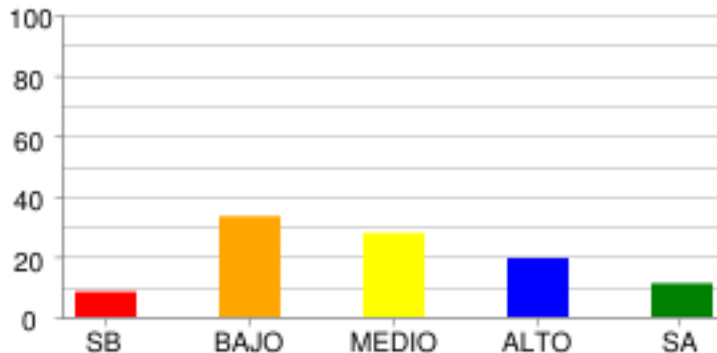

	SB	BAJO	MEDIO	ALTO	SA
% Estudiantes	8.33%	33.33%	27.78%	19.44%	11.11%
# Estudiantes	3	12	10	7	4

REFLEXIÓN Y EVALUACIÓN DEL CONTENIDO DE LOS TEXTOS.

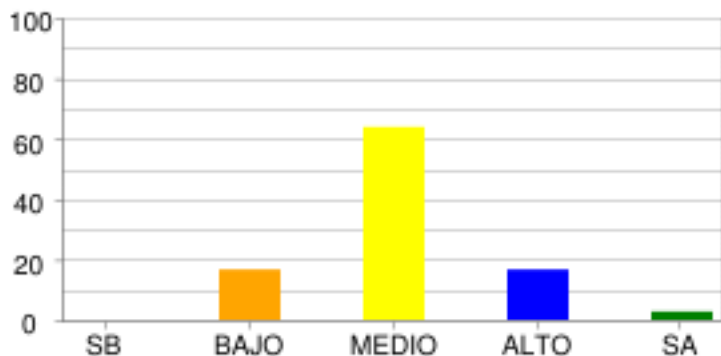

	SB	BAJO	MEDIO	ALTO	SA
% Estudiantes	0.0%	16.67%	63.89%	16.67%	2.78%
# Estudiantes	0	6	23	6	1

MATEMÁTICAS - MATEMÁTICAS

ALEATORIO

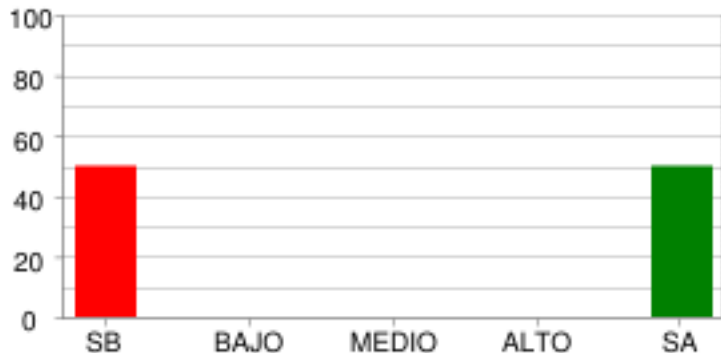

	SB	BAJO	MEDIO	ALTO	SA
% Estudiantes	50.0%	0.0%	0.0%	0.0%	50.0%
# Estudiantes	18	0	0	0	18

GEOMÉTRICO - MÉTRICO

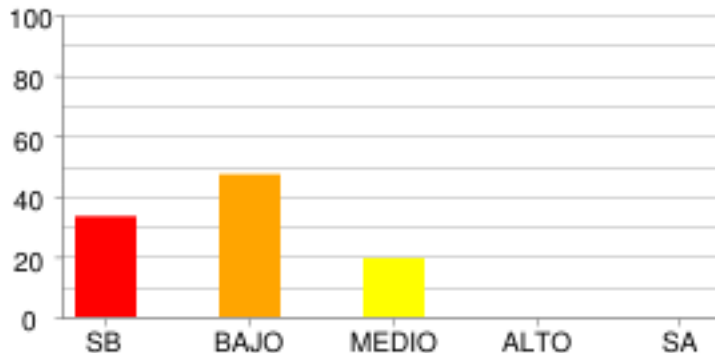

	SB	BAJO	MEDIO	ALTO	SA
% Estudiantes	33.33%	47.22%	19.44%	0.0%	0.0%
# Estudiantes	12	17	7	0	0

NUMÉRICO - VARIACIONAL

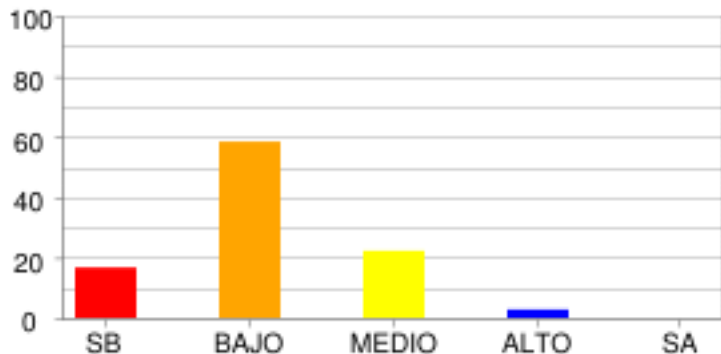

	SB	BAJO	MEDIO	ALTO	SA
% Estudiantes	16.67%	58.33%	22.22%	2.78%	0.0%
# Estudiantes	6	21	8	1	0

CIENCIAS NATURALES - CIENCIAS NATURALES

CIENCIA, TECNOLOGÍA Y SOCIEDAD

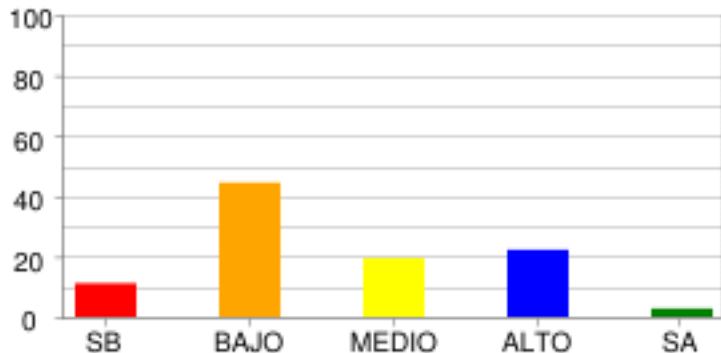

	SB	BAJO	MEDIO	ALTO	SA
% Estudiantes	11.11%	44.44%	19.44%	22.22%	2.78%
# Estudiantes	4	16	7	8	1

ENTORNO FÍSICO

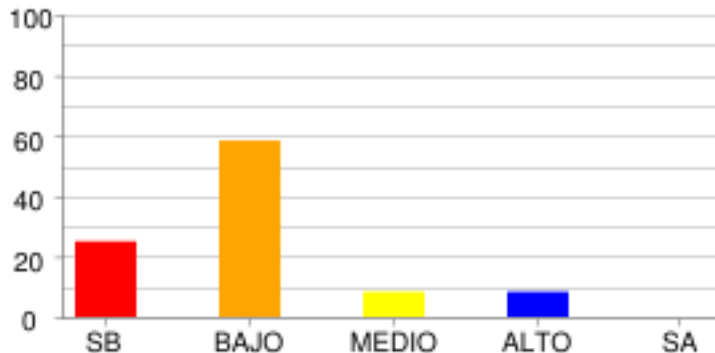

	SB	BAJO	MEDIO	ALTO	SA
% Estudiantes	25.0%	58.33%	8.33%	8.33%	0.0%
# Estudiantes	9	21	3	3	0

SOCIALES Y CIUDADANAS - CIENCIAS SOCIALES

COMPETENCIAS CIUDADANAS

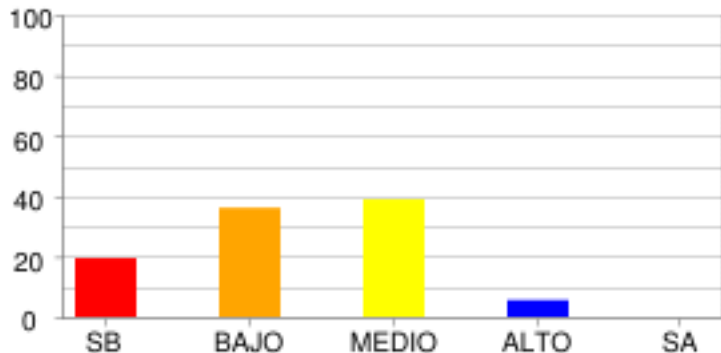

	SB	BAJO	MEDIO	ALTO	SA
% Estudiantes	19.44%	36.11%	38.89%	5.56%	0.0%
# Estudiantes	7	13	14	2	0

EL ESPACIO, EL TERRITORIO, EL AMBIENTE

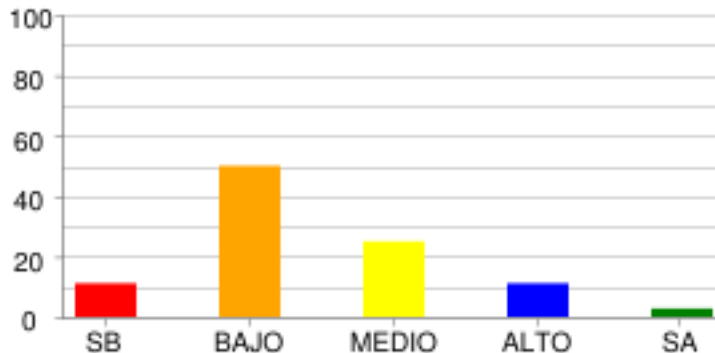

	SB	BAJO	MEDIO	ALTO	SA
% Estudiantes	11.11%	50.0%	25.0%	11.11%	2.78%
# Estudiantes	4	18	9	4	1

EL TIEMPO Y LAS CULTURAS

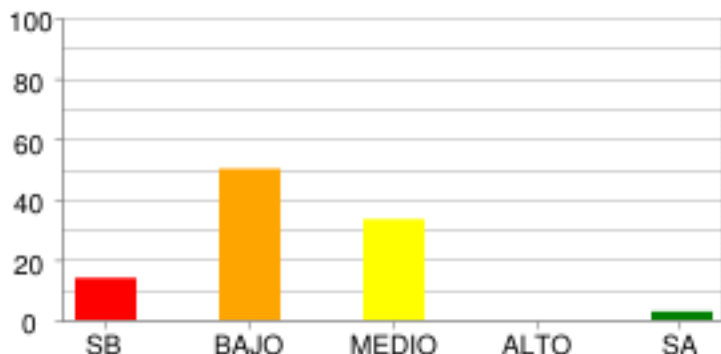

	SB	BAJO	MEDIO	ALTO	SA
% Estudiantes	13.89%	50.0%	33.33%	0.0%	2.78%
# Estudiantes	5	18	12	0	1

PODER, ECONOMÍA Y ORGANIZACIONES SOCIALES

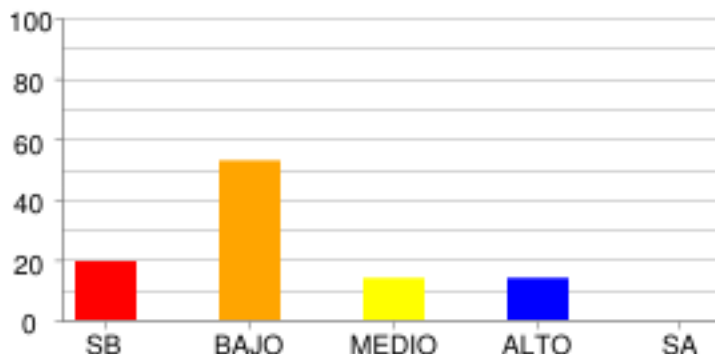

	SB	BAJO	MEDIO	ALTO	SA
% Estudiantes	19.44%	52.78%	13.89%	13.89%	0.0%
# Estudiantes	7	19	5	5	0

DISTRIBUCIÓN DE ESTUDIANTES POR NIVELES DE COMPETENCIA

LECTURA CRÍTICA

ARGUMENTATIVA

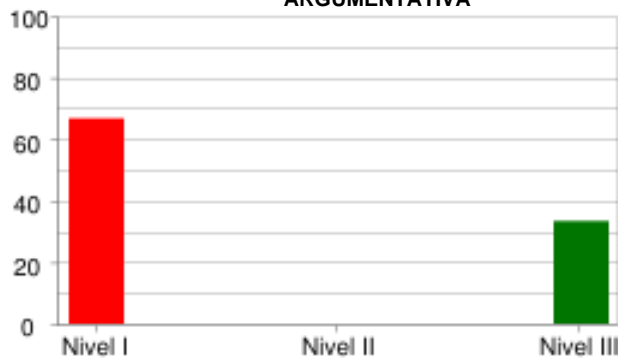

	Nivel I	Nivel II	Nivel III
% Estudiantes	66.67%	0.0%	33.33%
# Estudiantes	24	0	12

INTERPRETATIVA

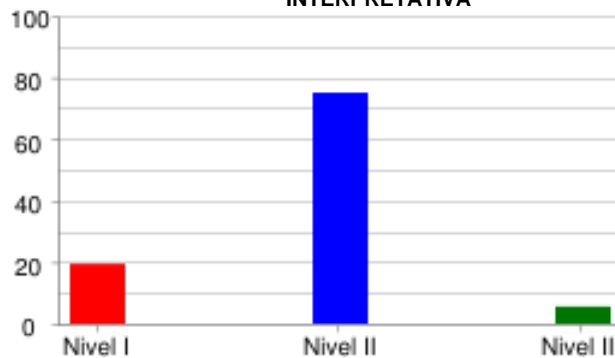

	Nivel I	Nivel II	Nivel III
% Estudiantes	19.44%	75.0%	5.56%
# Estudiantes	7	27	2

PROPOSITIVA

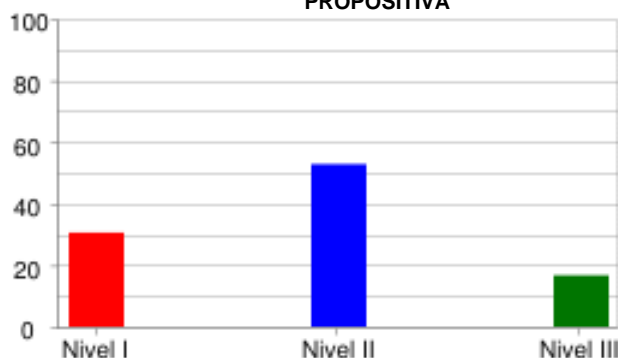

	Nivel I	Nivel II	Nivel III
% Estudiantes	30.56%	52.78%	16.67%
# Estudiantes	11	19	6

MATEMÁTICAS

FORMULACIÓN Y EJECUCIÓN



	Nivel I	Nivel II	Nivel III
% Estudiantes	72.22%	0.0%	27.78%
# Estudiantes	26	0	10

INTERPRETACIÓN Y REPRESENTACIÓN

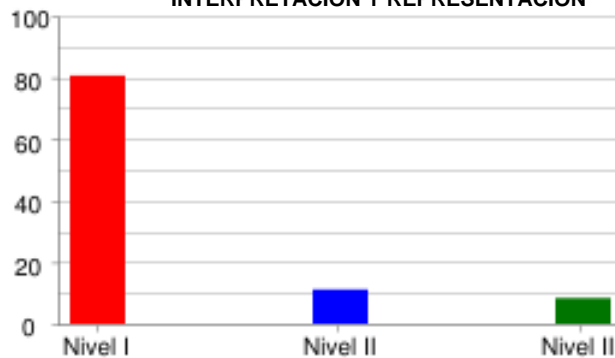

	Nivel I	Nivel II	Nivel III
% Estudiantes	80.56%	11.11%	8.33%
# Estudiantes	29	4	3

RAZONAMIENTO Y ARGUMENTACIÓN



	Nivel I	Nivel II	Nivel III
% Estudiantes	58.33%	38.89%	2.78%
# Estudiantes	21	14	1

CIENCIAS NATURALES

EXPLICACIÓN DE FENÓMENOS

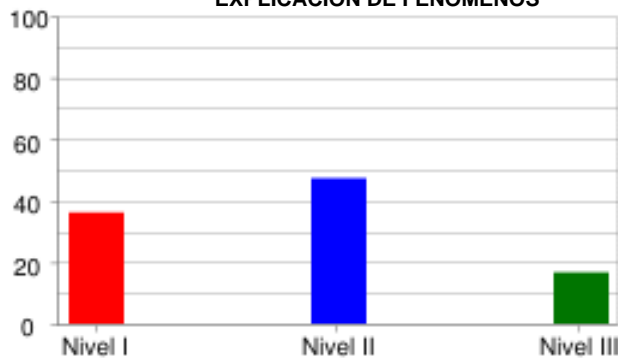

	Nivel I	Nivel II	Nivel III
% Estudiantes	36.11%	47.22%	16.67%
# Estudiantes	13	17	6

INDAGACIÓN

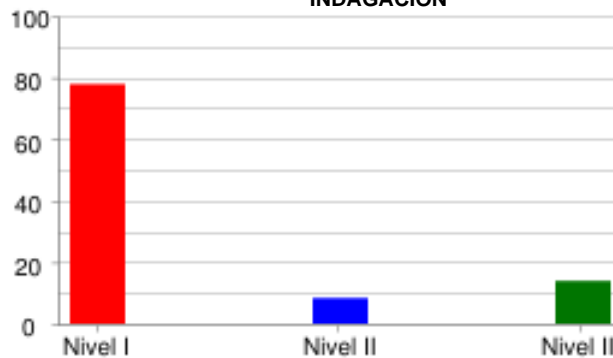

	Nivel I	Nivel II	Nivel III
% Estudiantes	77.78%	8.33%	13.89%
# Estudiantes	28	3	5

USO DEL CONOCIMIENTO CIENTÍFICO



	Nivel I	Nivel II	Nivel III
% Estudiantes	47.22%	47.22%	5.56%
# Estudiantes	17	17	2

SOCIALES Y CIUDADANAS

INTERPRETACIÓN Y ANÁLISIS DE PERSPECTIVAS

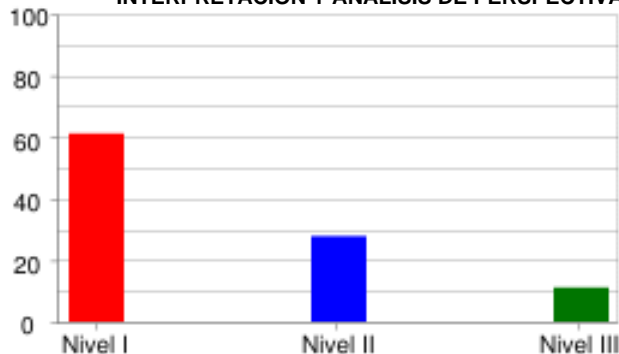

	Nivel I	Nivel II	Nivel III
% Estudiantes	61.11%	27.78%	11.11%
# Estudiantes	22	10	4

PENSAMIENTO REFLEXIVO Y SISTÉMICO

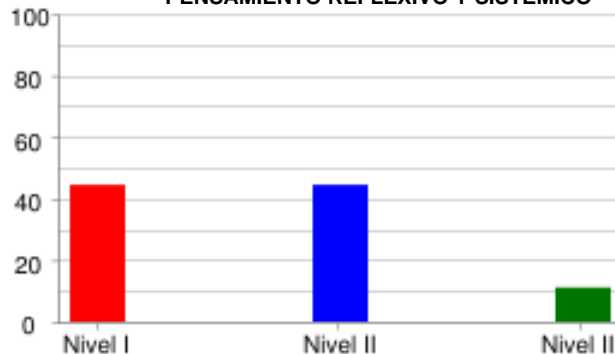

	Nivel I	Nivel II	Nivel III
% Estudiantes	44.44%	44.44%	11.11%
# Estudiantes	16	16	4

PENSAMIENTO SOCIAL



	Nivel I	Nivel II	Nivel III
% Estudiantes	61.11%	36.11%	2.78%
# Estudiantes	22	13	1

INGLÉS

LINGÜÍSTICA

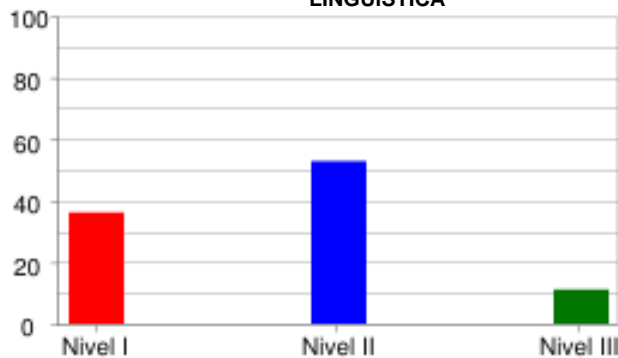

	Nivel I	Nivel II	Nivel III
% Estudiantes	36.11%	52.78%	11.11%
# Estudiantes	13	19	4

PRAGMÁTICA

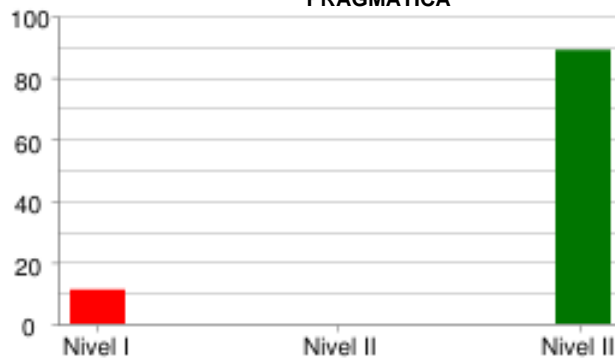

	Nivel I	Nivel II	Nivel III
% Estudiantes	11.11%	0.0%	88.89%
# Estudiantes	4	0	32

SOCIO LINGÜÍSTICA



	Nivel I	Nivel II	Nivel III
% Estudiantes	58.33%	0.0%	41.67%
# Estudiantes	21	0	15

PRUEBA: MI META ES SABER 7-15-03
 INSTITUCIÓN: I. E. NORMAL SUPERIOR DE SINCELEJO

ÁREA: INGLÉS

INFORME DE INDICADORES Y ANÁLISIS DE RESPUESTAS

#	COMPETENCIAS	COMPONENTES	PORCENTAJE										
			A	B	C	D	E	F	G	H	NR	ID	
1	PRAGMATICA	AVISOS	5.6	5.6	88.9	0.0	0.0	0.0	0.0	0.0	0.0	0.0	11.1
2	PRAGMATICA	AVISOS	16.7	75.0	8.3	0.0	0.0	0.0	0.0	0.0	0.0	0.0	25.0
3	PRAGMATICA	AVISOS	27.8	52.8	19.4	0.0	0.0	0.0	0.0	0.0	0.0	0.0	47.2
4	LINGÜÍSTICA	VOCABULARIO	16.7	13.9	22.2	13.9	5.6	27.8	0.0	0.0	0.0	0.0	86.1
5	LINGÜÍSTICA	VOCABULARIO	69.4	5.6	11.1	2.8	2.8	8.3	0.0	0.0	0.0	0.0	30.6
6	LINGÜÍSTICA	VOCABULARIO	2.8	13.9	25.0	16.7	38.9	2.8	0.0	0.0	0.0	0.0	61.1
7	LINGÜÍSTICA	VOCABULARIO	8.3	69.4	5.6	8.3	5.6	2.8	0.0	0.0	0.0	0.0	30.6
8	LINGÜÍSTICA	VOCABULARIO	5.6	5.6	33.3	22.2	19.4	13.9	0.0	0.0	0.0	0.0	66.7
9	SOCIO LINGÜÍSTICA	COMUNICACIÓN	19.4	55.6	25.0	0.0	0.0	0.0	0.0	0.0	0.0	0.0	80.6
10	SOCIO LINGÜÍSTICA	COMUNICACIÓN	16.7	8.3	75.0	0.0	0.0	0.0	0.0	0.0	0.0	0.0	25.0
11	SOCIO LINGÜÍSTICA	COMUNICACIÓN	36.1	38.9	25.0	0.0	0.0	0.0	0.0	0.0	0.0	0.0	63.9
12	LINGÜÍSTICA	COMPLETAR TEXTOS	66.7	19.4	11.1	0.0	0.0	0.0	2.8	0.0	0.0	0.0	80.6
13	LINGÜÍSTICA	COMPLETAR TEXTOS	13.9	36.1	50.0	0.0	0.0	0.0	0.0	0.0	0.0	0.0	50.0
14	LINGÜÍSTICA	COMPLETAR TEXTOS	25.0	38.9	36.1	0.0	0.0	0.0	0.0	0.0	0.0	0.0	63.9
15	LINGÜÍSTICA	COMPLETAR TEXTOS	66.7	30.6	2.8	0.0	0.0	0.0	0.0	0.0	0.0	0.0	33.3
16	LINGÜÍSTICA	COMPLETAR TEXTOS	27.8	38.9	33.3	0.0	0.0	0.0	0.0	0.0	0.0	0.0	72.2

ID	NO ACERTARON LA RESPUESTA CORRECTA
NR	NO RESPONDIO

PRUEBA: MI META ES SABER 7-15-03
 INSTITUCIÓN: I. E. NORMAL SUPERIOR DE SINCELEJO

ÁREA: **LECTURA CRÍTICA**

INFORME DE INDICADORES Y ANÁLISIS DE RESPUESTAS

#	COMPETENCIAS	COMPONENTES	PORCENTAJE									ID
			A	B	C	D	E	F	G	H	NR	
17	PROPOSITIVA	ARTICULACIÓN DE LAS PA	16.7	36.1	41.7	5.6	0.0	0.0	0.0	0.0	0.0	58.3
18	PROPOSITIVA	IDENTIFICACIÓN DE LOS	16.7	75.0	0.0	8.3	0.0	0.0	0.0	0.0	0.0	25.0
19	INTERPRETATIVA	REFLEXIÓN Y EVALUACIÓN	8.3	0.0	50.0	41.7	0.0	0.0	0.0	0.0	0.0	50.0
20	INTERPRETATIVA	REFLEXIÓN Y EVALUACIÓN	94.4	0.0	2.8	2.8	0.0	0.0	0.0	0.0	0.0	5.6
21	INTERPRETATIVA	REFLEXIÓN Y EVALUACIÓN	2.8	2.8	72.2	22.2	0.0	0.0	0.0	0.0	0.0	97.2
22	INTERPRETATIVA	IDENTIFICACIÓN DE LOS	19.4	33.3	41.7	5.6	0.0	0.0	0.0	0.0	0.0	58.3
23	INTERPRETATIVA	IDENTIFICACIÓN DE LOS	25.0	30.6	41.7	2.8	0.0	0.0	0.0	0.0	0.0	58.3
24	INTERPRETATIVA	IDENTIFICACIÓN DE LOS	2.8	13.9	33.3	50.0	0.0	0.0	0.0	0.0	0.0	66.7
25	ARGUMENTATIVA	ARTICULACIÓN DE LAS PA	13.9	36.1	16.7	33.3	0.0	0.0	0.0	0.0	0.0	66.7
26	PROPOSITIVA	ARTICULACIÓN DE LAS PA	38.9	8.3	52.8	0.0	0.0	0.0	0.0	0.0	0.0	91.7
27	PROPOSITIVA	ARTICULACIÓN DE LAS PA	61.1	5.6	22.2	11.1	0.0	0.0	0.0	0.0	0.0	38.9
28	INTERPRETATIVA	REFLEXIÓN Y EVALUACIÓN	13.9	30.6	11.1	44.4	0.0	0.0	0.0	0.0	0.0	69.4
29	INTERPRETATIVA	ARTICULACIÓN DE LAS PA	38.9	0.0	11.1	50.0	0.0	0.0	0.0	0.0	0.0	88.9
30	INTERPRETATIVA	REFLEXIÓN Y EVALUACIÓN	0.0	8.3	88.9	2.8	0.0	0.0	0.0	0.0	0.0	11.1
31	PROPOSITIVA	REFLEXIÓN Y EVALUACIÓN	22.2	33.3	25.0	19.4	0.0	0.0	0.0	0.0	0.0	66.7
32	INTERPRETATIVA	REFLEXIÓN Y EVALUACIÓN	16.7	16.7	8.3	58.3	0.0	0.0	0.0	0.0	0.0	41.7

ID	NO ACERTARON LA RESPUESTA CORRECTA
NR	NO RESPONDIO

PRUEBA: MI META ES SABER 7-15-03
 INSTITUCIÓN: I. E. NORMAL SUPERIOR DE SINCELEJO

ÁREA: MATEMÁTICAS

INFORME DE INDICADORES Y ANÁLISIS DE RESPUESTAS

#	COMPETENCIAS	COMPONENTES	PORCENTAJE										ID
			A	B	C	D	E	F	G	H	NR		
33	INTERPRETACIÓN Y REPRES	GEOMÉTRICO - MÉTRICO	22.2	36.1	25.0	16.7	0.0	0.0	0.0	0.0	0.0	0.0	63.9
34	FORMULACIÓN Y EJECUCIÓN	ALEATORIO	50.0	11.1	30.6	8.3	0.0	0.0	0.0	0.0	0.0	0.0	50.0
35	INTERPRETACIÓN Y REPRES	GEOMÉTRICO - MÉTRICO	11.1	44.4	27.8	16.7	0.0	0.0	0.0	0.0	0.0	0.0	72.2
36	INTERPRETACIÓN Y REPRES	GEOMÉTRICO - MÉTRICO	33.3	13.9	41.7	11.1	0.0	0.0	0.0	0.0	0.0	0.0	66.7
37	RAZONAMIENTO Y ARGUMENT	GEOMÉTRICO - MÉTRICO	11.1	38.9	36.1	13.9	0.0	0.0	0.0	0.0	0.0	0.0	86.1
38	INTERPRETACIÓN Y REPRES	GEOMÉTRICO - MÉTRICO	58.3	19.4	8.3	13.9	0.0	0.0	0.0	0.0	0.0	0.0	80.6
39	RAZONAMIENTO Y ARGUMENT	NUMÉRICO - VARIACIONAL	19.4	22.2	33.3	25.0	0.0	0.0	0.0	0.0	0.0	0.0	66.7
40	RAZONAMIENTO Y ARGUMENT	NUMÉRICO - VARIACIONAL	36.1	16.7	27.8	19.4	0.0	0.0	0.0	0.0	0.0	0.0	63.9
41	FORMULACIÓN Y EJECUCIÓN	NUMÉRICO - VARIACIONAL	8.3	47.2	25.0	19.4	0.0	0.0	0.0	0.0	0.0	0.0	75.0
42	RAZONAMIENTO Y ARGUMENT	NUMÉRICO - VARIACIONAL	19.4	25.0	11.1	44.4	0.0	0.0	0.0	0.0	0.0	0.0	75.0
43	INTERPRETACIÓN Y REPRES	NUMÉRICO - VARIACIONAL	16.7	8.3	50.0	25.0	0.0	0.0	0.0	0.0	0.0	0.0	50.0
44	INTERPRETACIÓN Y REPRES	NUMÉRICO - VARIACIONAL	8.3	47.2	25.0	19.4	0.0	0.0	0.0	0.0	0.0	0.0	91.7
45	FORMULACIÓN Y EJECUCIÓN	NUMÉRICO - VARIACIONAL	58.3	22.2	5.6	13.9	0.0	0.0	0.0	0.0	0.0	0.0	77.8
46	RAZONAMIENTO Y ARGUMENT	NUMÉRICO - VARIACIONAL	19.4	44.4	27.8	8.3	0.0	0.0	0.0	0.0	0.0	0.0	72.2
47	RAZONAMIENTO Y ARGUMENT	NUMÉRICO - VARIACIONAL	41.7	8.3	44.4	5.6	0.0	0.0	0.0	0.0	0.0	0.0	55.6
48	RAZONAMIENTO Y ARGUMENT	GEOMÉTRICO - MÉTRICO	47.2	33.3	13.9	5.6	0.0	0.0	0.0	0.0	0.0	0.0	52.8

ID	NO ACERTARON LA RESPUESTA CORRECTA
NR	NO RESPONDIO

PRUEBA: MI META ES SABER 7-15-03 ÁREA: CIENCIAS NATURALES
 INSTITUCIÓN: I. E. NORMAL SUPERIOR DE SINCELEJO

INFORME DE INDICADORES Y ANÁLISIS DE RESPUESTAS

#	COMPETENCIAS	COMPONENTES	PORCENTAJE										ID
			A	B	C	D	E	F	G	H	NR		
49	INDAGACIÓN	ENTORNO FÍSICO	5.6	55.6	22.2	16.7	0.0	0.0	0.0	0.0	0.0	0.0	94.4
50	EXPLICACIÓN DE FENÓMEN	ENTORNO FÍSICO	8.3	13.9	66.7	11.1	0.0	0.0	0.0	0.0	0.0	0.0	33.3
51	EXPLICACIÓN DE FENÓMEN	ENTORNO FÍSICO	13.9	36.1	19.4	30.6	0.0	0.0	0.0	0.0	0.0	0.0	69.4
52	USO DEL CONOCIMIENTO C	ENTORNO FÍSICO	5.6	19.4	33.3	41.7	0.0	0.0	0.0	0.0	0.0	0.0	94.4
53	INDAGACIÓN	ENTORNO FÍSICO	41.7	27.8	19.4	11.1	0.0	0.0	0.0	0.0	0.0	0.0	58.3
54	EXPLICACIÓN DE FENÓMEN	ENTORNO FÍSICO	13.9	27.8	27.8	30.6	0.0	0.0	0.0	0.0	0.0	0.0	69.4
55	USO DEL CONOCIMIENTO C	ENTORNO FÍSICO	13.9	30.6	50.0	5.6	0.0	0.0	0.0	0.0	0.0	0.0	86.1
56	INDAGACIÓN	ENTORNO FÍSICO	13.9	19.4	33.3	33.3	0.0	0.0	0.0	0.0	0.0	0.0	66.7
57	INDAGACIÓN	CIENCIA, TECNOLOGÍA Y	2.8	38.9	36.1	22.2	0.0	0.0	0.0	0.0	0.0	0.0	61.1
58	USO DEL CONOCIMIENTO C	CIENCIA, TECNOLOGÍA Y	25.0	27.8	33.3	13.9	0.0	0.0	0.0	0.0	0.0	0.0	72.2
59	USO DEL CONOCIMIENTO C	CIENCIA, TECNOLOGÍA Y	44.4	22.2	25.0	8.3	0.0	0.0	0.0	0.0	0.0	0.0	55.6
60	USO DEL CONOCIMIENTO C	CIENCIA, TECNOLOGÍA Y	63.9	5.6	19.4	11.1	0.0	0.0	0.0	0.0	0.0	0.0	36.1
61	EXPLICACIÓN DE FENÓMEN	CIENCIA, TECNOLOGÍA Y	13.9	66.7	19.4	0.0	0.0	0.0	0.0	0.0	0.0	0.0	33.3
62	INDAGACIÓN	CIENCIA, TECNOLOGÍA Y	22.2	44.4	22.2	11.1	0.0	0.0	0.0	0.0	0.0	0.0	55.6
63	EXPLICACIÓN DE FENÓMEN	CIENCIA, TECNOLOGÍA Y	25.0	38.9	22.2	13.9	0.0	0.0	0.0	0.0	0.0	0.0	77.8
64	INDAGACIÓN	CIENCIA, TECNOLOGÍA Y	27.8	30.6	11.1	30.6	0.0	0.0	0.0	0.0	0.0	0.0	69.4

ID	NO ACERTARON LA RESPUESTA CORRECTA
NR	NO RESPONDIO

PRUEBA: MI META ES SABER 7-15-03
 INSTITUCIÓN: I. E. NORMAL SUPERIOR DE SINCELEJO

ÁREA: **SOCIALES Y CIUDADANAS**

INFORME DE INDICADORES Y ANÁLISIS DE RESPUESTAS

#	COMPETENCIAS	COMPONENTES	PORCENTAJE										ID
			A	B	C	D	E	F	G	H	NR		
65	PENSAMIENTO REFLEXIVO	EL ESPACIO, EL TERRITO	66.7	8.3	13.9	11.1	0.0	0.0	0.0	0.0	0.0	0.0	33.3
66	PENSAMIENTO REFLEXIVO	EL ESPACIO, EL TERRITO	16.7	36.1	27.8	19.4	0.0	0.0	0.0	0.0	0.0	0.0	63.9
67	INTERPRETACIÓN Y ANÁLI	PODER, ECONOMÍA Y ORGA	63.9	22.2	11.1	2.8	0.0	0.0	0.0	0.0	0.0	0.0	36.1
68	INTERPRETACIÓN Y ANÁLI	PODER, ECONOMÍA Y ORGA	8.3	27.8	41.7	22.2	0.0	0.0	0.0	0.0	0.0	0.0	77.8
69	PENSAMIENTO SOCIAL	EL TIEMPO Y LAS CULTUR	22.2	11.1	47.2	19.4	0.0	0.0	0.0	0.0	0.0	0.0	52.8
70	PENSAMIENTO SOCIAL	EL TIEMPO Y LAS CULTUR	38.9	36.1	11.1	13.9	0.0	0.0	0.0	0.0	0.0	0.0	63.9
71	INTERPRETACIÓN Y ANÁLI	COMPETENCIAS CIUDADANA	19.4	33.3	16.7	30.6	0.0	0.0	0.0	0.0	0.0	0.0	69.4
72	INTERPRETACIÓN Y ANÁLI	COMPETENCIAS CIUDADANA	16.7	11.1	61.1	11.1	0.0	0.0	0.0	0.0	0.0	0.0	38.9
73	PENSAMIENTO SOCIAL	EL TIEMPO Y LAS CULTUR	25.0	33.3	11.1	30.6	0.0	0.0	0.0	0.0	0.0	0.0	88.9
74	PENSAMIENTO REFLEXIVO	EL TIEMPO Y LAS CULTUR	19.4	25.0	33.3	22.2	0.0	0.0	0.0	0.0	0.0	0.0	66.7
75	INTERPRETACIÓN Y ANÁLI	EL ESPACIO, EL TERRITO	13.9	13.9	61.1	11.1	0.0	0.0	0.0	0.0	0.0	0.0	88.9
76	PENSAMIENTO SOCIAL	EL ESPACIO, EL TERRITO	27.8	30.6	27.8	13.9	0.0	0.0	0.0	0.0	0.0	0.0	69.4
77	PENSAMIENTO REFLEXIVO	PODER, ECONOMÍA Y ORGA	41.7	30.6	22.2	5.6	0.0	0.0	0.0	0.0	0.0	0.0	77.8
78	PENSAMIENTO REFLEXIVO	PODER, ECONOMÍA Y ORGA	13.9	63.9	8.3	13.9	0.0	0.0	0.0	0.0	0.0	0.0	86.1
79	INTERPRETACIÓN Y ANÁLI	COMPETENCIAS CIUDADANA	16.7	22.2	22.2	38.9	0.0	0.0	0.0	0.0	0.0	0.0	77.8
80	PENSAMIENTO SOCIAL	COMPETENCIAS CIUDADANA	16.7	38.9	27.8	16.7	0.0	0.0	0.0	0.0	0.0	0.0	83.3

ID	NO ACERTARON LA RESPUESTA CORRECTA
NR	NO RESPONDIO