

INFORME DE ASIGNATURAS (GENERAL)

**INSTITUCIÓN:** I. E. NORMAL SUPERIOR DE SINCELEJO VESPERTINA  
**PRUEBA:** MI META ES SABER 6-15-03

**CIUDAD:** SINCELEJO  
**FECHA:** 29 / OCTUBRE / 2015

GRUPO	NOMBRE	PUESTO				NÚCLEO COMÚN				
		CAT	PROMEDIO	GRA	GRU	ALC	AMT	ACN	ASC	AI
6°4	ALEMAN ARROYO CRISTIAN DAVID	M	221	1	1	81	31	25	38	50
6°1	PACHECO HERMOSILLA SAMUEL ANDRES	M	207	2	1	31	56	44	25	69
6°1	ALMARIO GUERRA YULENDRY	M	205	3	2	38	56	38	31	44
6°3	JULIO SUAREZ LUZ MARIA	M	200	4	1	50	44	50	19	31
6°2	SUAREZ MONTERROZA JULIAN ANDRES	M	194	5	1	38	44	38	25	69
6°2	RIVERA BUELVAS SEBASTIAN	M	193	6	2	38	38	31	50	31
6°3	MARTINEZ BERTEL SILVANA LUCIA	M	191	7	2	25	44	50	38	25
6°3	BENAVIDES SIERRA GUISELL ANDREA	M	189	8	3	38	50	25	38	38
6°2	ATENCIO PATERNINA NATALIA MARCELA	M	188	9	3	31	50	25	44	38
6°4	TUIRAN PERALTA DANNA PAOLA	M	185	10	2	50	31	25	44	31
6°4	MARTINEZ RIVERA EDUARDO JOSE	M	184	11	3	44	38	50	13	44
6°1	BETIN BASILIO JHONATAN DAVID	M	184	12	3	38	56	38	19	25
6°2	ALMANZA TOVAR JAYLIN DEL CARMEN	M	181	13	4	50	31	38	25	38
6°1	PEREZ MORALES LAUREN MICHELL	M	179	14	4	31	63	38	13	31
6°2	RUIZ CONDE JENDRY YOVANNA	M	179	15	5	38	25	38	31	69
6°4	SULBARAN VERGARA DAYANA MISHHELL	M	177	16	4	25	31	31	50	50
6°1	ARZUZA PATERNINA SEBASTIAN	M	176	17	5	44	25	50	25	25
6°2	LOPEZ REYES GREISY CAROLINA	M	175	18	6	13	50	44	38	19
6°4	CHIMA HERRERA ESTEBAN DAVID	M	174	19	5	38	44	25	31	38
6°3	JULIO BERTEL JUAN CAMILO	M	172	20	4	38	25	38	38	31
6°1	MEDINA MONTERROSA LUISA FERNANDA	M	172	21	6	44	31	44	13	50
6°3	BENITEZ SOLAR JUAN DAVID	M	171	22	5	44	25	38	31	31
6°4	PEÑA CARDENAS JUAN CAMILO	M	170	23	6	13	38	44	25	81
6°2	BAQUERO ROMERO CARMELINA	M	169	24	7	31	38	38	31	25

**INFORME DE ASIGNATURAS (GENERAL)**

**INSTITUCIÓN:** I. E. NORMAL SUPERIOR DE SINCELEJO VESPERTINA  
**PRUEBA:** MI META ES SABER 6-15-03

**CIUDAD:** SINCELEJO  
**FECHA:** 29 / OCTUBRE / 2015

GRUPO	NOMBRE	PUESTO				NÚCLEO COMÚN				
		CAT	PROMEDIO	GRA	GRU	ALC	AMT	ACN	ASC	AI
6°3	ARROYO CRUZ LUIS GABRIEL	M	169	25	6	19	50	31	38	25
6°4	VILLANUEVA MENDOZA MARLON JOSE	M	169	26	7	50	38	31	19	25
6°1	CUELLO CAMARGO LUISA FERNANDA	M	166	27	7	38	31	31	25	56
6°4	ANAYA BELLO NATALIA ISABEL	M	165	28	8	44	19	25	38	50
6°2	SALAZAR MERCADO VALENTINA CRISTINA	M	164	29	8	38	38	25	31	31
6°2	BALLESTEROS ROMERO ANDREA CAROLINA	M	163	30	9	25	44	25	31	50
6°4	LUNA LUNA CARLOS ANTONIO	M	163	31	9	31	31	44	25	31
6°2	RODELO PALENCIA YARINIS	M	159	32	10	31	38	25	31	38
6°3	BERRIO VERGARA JENNIFER DANIELA	M	155	33	7	38	25	19	38	44
6°4	CAMPO AMAYA MARIA CAMILA	M	152	34	10	19	31	19	56	19
6°1	VERGARA JIMENEZ MIRELIS VANESSA	M	150	35	8	44	44	19	13	31
6°3	ARROYO BERRIO BRITNEY SOFIA	M	150	36	8	38	25	50	13	13
6°1	ARZUZA PATERNINA BREINER YESID	M	150	37	9	19	25	31	38	50
6°2	MONTERROZA MONTERROZA JUAN DAVID	M	150	38	11	50	19	19	25	50
6°2	OSPINO ROQUEME JESUS DAVID	M	149	39	12	25	50	31	13	31
6°3	ANAYA MEDINA CESAR ANDRES	M	147	40	9	19	25	31	38	44
6°1	ARRIETA SALCEDO SHIRLY ANDREA	M	147	41	10	50	25	6	38	25
6°2	MARTINEZ ALVIZ JOHAN ESTEBAN	M	147	42	13	31	19	25	44	25
6°1	BENITEZ MARQUEZ JARRIS YESITH	M	145	43	11	6	38	19	50	38
6°2	MERCADO MORENO MARIA JOSE	M	145	44	14	25	44	19	25	38
6°4	PATERNINA OVIEDO SAMUEL DAVID	M	143	45	11	25	19	25	38	50
6°2	CAMPO MENDEZ LEYDI JOHANA	M	142	46	15	31	38	31	13	31
6°2	CELIS PINEDA ANGEL MAURICIO	M	142	47	16	38	25	25	31	13
6°1	SOTO GIRALDO VICTOR FABIAN	M	141	48	12	38	13	50	13	25

INFORME DE ASIGNATURAS (GENERAL)

**INSTITUCIÓN:** I. E. NORMAL SUPERIOR DE SINCELEJO VESPERTINA  
**PRUEBA:** MI META ES SABER 6-15-03

**CIUDAD:** SINCELEJO  
**FECHA:** 29 / OCTUBRE / 2015

GRUPO	NOMBRE	PUESTO				NÚCLEO COMÚN				
		CAT	PROMEDIO	GRA	GRU	ALC	AMT	ACN	ASC	AI
6°1	SOLANO DONADO SEBASTIAN ANDRES	M	140	49	13	19	38	31	25	25
6°3	MONTALVO JULIO JOSE MANUEL	M	140	50	10	25	25	31	13	81
6°2	GUZMAN CORTINA JORGE ANDRES	M	139	51	17	31	19	31	25	44
6°4	MERCADO PINEDA JAMER JUNIOR	M	138	52	12	13	44	25	25	38
6°3	TUIRAN ARROYO SANDRITH AURORA	M	137	53	11	44	19	13	38	13
6°3	BERTEL MERLANO OSCAR DAVID	M	136	54	12	13	25	25	38	50
6°2	ROMERO RODRIGUEZ ORLANDO JOSE	M	135	55	18	38	25	13	31	31
6°1	CASTRO DIAZ LINDA MICHEEL	M	134	56	14	25	31	19	31	31
6°3	ALVAREZ NARANJO HECTOR ENRIQUE	M	132	57	13	19	19	31	31	44
6°3	PELUFFO TAMARA KENYA MARCELA	M	132	58	14	31	19	25	25	44
6°1	AMAYA CASILLO SEBASTIAN JOSE	M	131	59	15	44	19	13	25	38
6°3	HERNANDEZ GRACIA VALENTINA	M	131	60	15	25	19	19	38	38
6°2	DOMINGUEZ RODRIGUEZ KELLY VANESSA	M	131	61	19	19	38	25	25	19
6°3	RODRIGUEZ VILORIA JAIME JOSE	M	130	62	16	31	25	19	19	56
6°2	SANTODOMINGO BUELVAS YIRLI VANESSA	M	128	63	20	13	38	25	25	31
6°4	ORTEGA GENEY DEISY CAROLINA	M	128	64	13	25	25	25	19	50
6°3	TUIRAN PEREZ MAURICIO	M	127	65	17	25	31	19	25	31
6°4	PALACIO CORTINES RONY JOSE	M	127	66	14	31	50	13	6	31
6°2	DIAZ SALAYANDIA DILA ESTER	M	127	67	21	6	31	31	25	50
6°2	OSORIO BARRIOS JOSE FRANCISCO	I	125	68	22	25	31	25	19	25
6°2	ARENAS CARRASCAL MARIA ALEJANDRA	I	123	69	23	25	44	19	6	38
6°3	LOPEZ BENITEZ INDIRA IBETH	I	123	70	18	25	25	25	19	38
6°3	VIZCAINO VILLAMIZAR MARIA CAMILA	I	122	71	19	31	38	13	13	31
6°3	ORTIZ CERRA JORGE LUIS	I	120	72	20	38	19	13	19	44

**INFORME DE ASIGNATURAS (GENERAL)**

**INSTITUCIÓN:** I. E. NORMAL SUPERIOR DE SINCELEJO VESPERTINA  
**PRUEBA:** MI META ES SABER 6-15-03

**CIUDAD:** SINCELEJO  
**FECHA:** 29 / OCTUBRE / 2015

GRUPO	NOMBRE	PUESTO				NÚCLEO COMÚN				
		CAT	PROMEDIO	GRA	GRU	ALC	AMT	ACN	ASC	AI
6°3	PEÑA CARDENAS CRISTIAN CAMILO	I	118	73	21	19	38	25	6	44
6°2	JULIO DIAZ ADRIANA LUCIA	I	118	74	24	31	25	0	38	25
6°1	PEÑA TERAN JENNIFER PAOLA	I	116	75	16	13	19	25	31	38
6°2	DEL TORO MARTINEZ YOHANDRI NATHALY	I	115	76	25	44	6	6	31	38
6°2	FLOREZ PERALTA LISBANIEL	I	113	77	26	19	13	25	31	31
6°3	MENDOZA GONZALEZ SEBASTIAN ANDRES	I	113	78	22	19	38	0	31	31
6°3	PERALTA BENITEZ EYDER DAVID	I	113	79	23	31	19	25	13	31
6°4	ARIAS CAPACHERO ELIANA DE JESUS	I	113	80	15	25	19	19	31	13
6°4	PATERNINA GUEVARA SERGIO ANDRES	I	111	81	16	13	19	31	25	25
6°1	RADA VIZCAINO ANGIE DAYARA	I	110	82	17	25	25	6	31	25
6°4	SIMANCA VILLEGAS ANDREA CAROLINA	I	109	83	17	19	25	25	13	38
6°3	RIOS VEGA LUISA FERNANDA	I	109	84	24	31	25	19	13	19
6°2	CORTES BAQUERO DIEGO ARMANDO	I	108	85	27	25	25	25	6	38
6°2	VERGARA ANAYA IVAN FERNANDO	I	107	86	28	19	13	19	31	31
6°3	MONTESINO MARTINEZ SAMITH JOSE	I	104	87	25	13	31	19	19	25
6°3	OROZCO RODRIGUEZ WILSON ANTONIO	I	104	88	26	25	19	19	19	25
6°4	VALENCIA MARTINEZ NEVIS JOHANA	I	104	89	18	31	13	19	19	25
6°1	MURILLO VELASQUEZ ANA MARIA	I	101	90	18	13	38	19	13	13
6°1	PALACIO ROMERO DAYANA CAROLINA	I	97	91	19	13	19	31	13	25
6°2	SALCEDO HERRERA DANIELA DE JESUS	I	97	92	29	13	25	25	13	25
6°3	SIERRA BATISTA SET DAVID	I	94	93	27	19	19	6	31	19
6°2	ROMERO TUIRAN YINA MARGARITA	I	93	94	30	13	25	13	25	13
6°4	RODRIGUEZ MEJIA CAROLINA	I	88	95	19	19	13	13	13	56
6°3	MEDINA MESTRA CAMILA ANDREA	I	78	96	28	13	13	6	25	31
<b>PROMEDIOS</b>			<b>143.52</b>			<b>29.1</b>	<b>30.5</b>	<b>26.0</b>	<b>26.4</b>	<b>35.5</b>

**DETALLE INFORME DE ASIGNATURAS (GENERAL)**

**INSTITUCIÓN:** I. E. NORMAL SUPERIOR DE SINCELEJO VESPERTINA  
**PRUEBA:** MI META ES SABER 6-15-03

**CIUDAD:** SINCELEJO  
**FECHA:** 29 / OCTUBRE / 2015

<b>SIGLA</b>	<b>ASIGNATURA</b>	<b>CANT. PREGUNTAS</b>
LC	LECTURA CRÍTICA	16
MT	MATEMÁTICAS	16
CN	CIENCIAS NATURALES	16
CS	CIENCIAS SOCIALES	16
I	INGLÉS	16

**GRAFICOS COMPARATIVOS**

**INSTITUCIÓN:** I. E. NORMAL SUPERIOR DE SINCELEJO VESPERTINA  
**PRUEBA:** MI META ES SABER 6-15-03

**CIUDAD:** SINCELEJO  
**FECHA:** OCTUBRE 29 DE 2015

**PROMEDIOS PRUEBA VS NACIONAL**

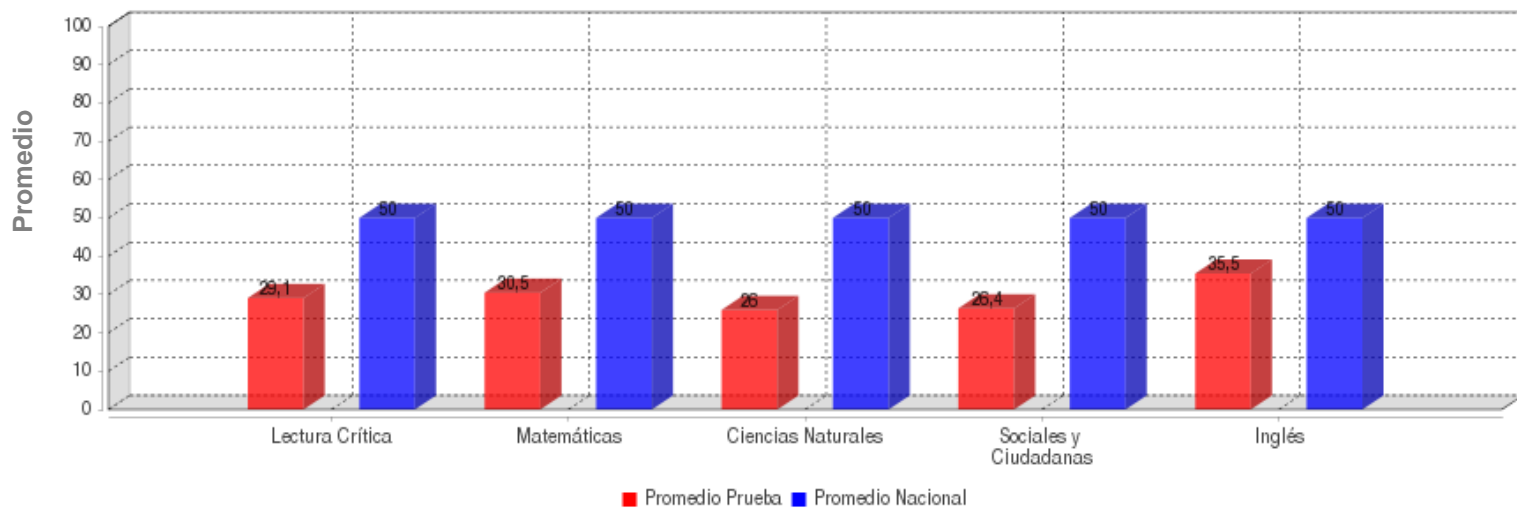

	LECTURA CRÍTICA	MATEMÁTICAS	CIENCIAS NATURALES	SOCIALES Y CIUDADANA	INGLÉS
<b>PROMEDIO</b>	<b>29.1</b>	<b>30.5</b>	<b>26.0</b>	<b>26.4</b>	<b>35.5</b>
<b>PROM. NACIONAL</b>	<b>50.0</b>	<b>50.0</b>	<b>50.0</b>	<b>50.0</b>	<b>50.0</b>

**DESVIACIONES PRUEBA VS NACIONAL**

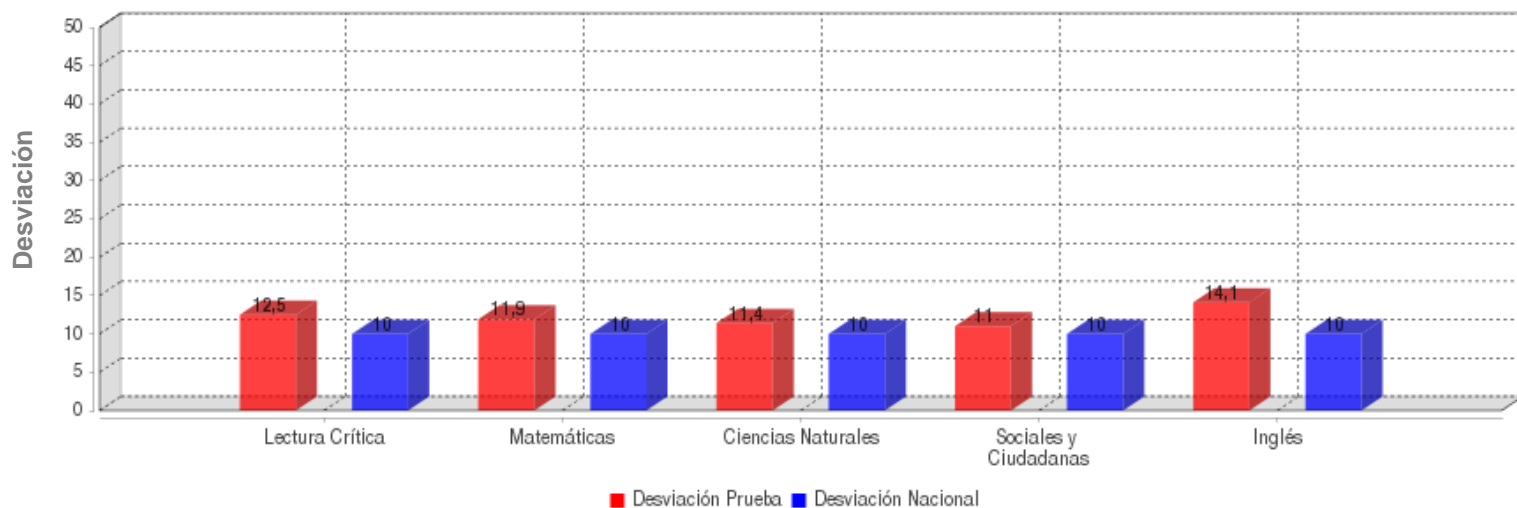

	LECTURA CRÍTICA	MATEMÁTICAS	CIENCIAS NATURALES	SOCIALES Y CIUDADANA	INGLÉS
<b>DESVIACIÓN</b>	<b>12.5</b>	<b>11.9</b>	<b>11.4</b>	<b>11.0</b>	<b>14.1</b>
<b>DESV. NACIONAL</b>	<b>10.0</b>	<b>10.0</b>	<b>10.0</b>	<b>10.0</b>	<b>10.0</b>

**GRAFICOS COMPARATIVOS**

**INSTITUCIÓN:** I. E. NORMAL SUPERIOR DE SINCELEJO VESPERTINA  
**PRUEBA:** MI META ES SABER 6-15-03

**CIUDAD:** SINCELEJO  
**FECHA:** OCTUBRE 29 DE 2015

**MÁXIMOS Y MÍNIMOS**

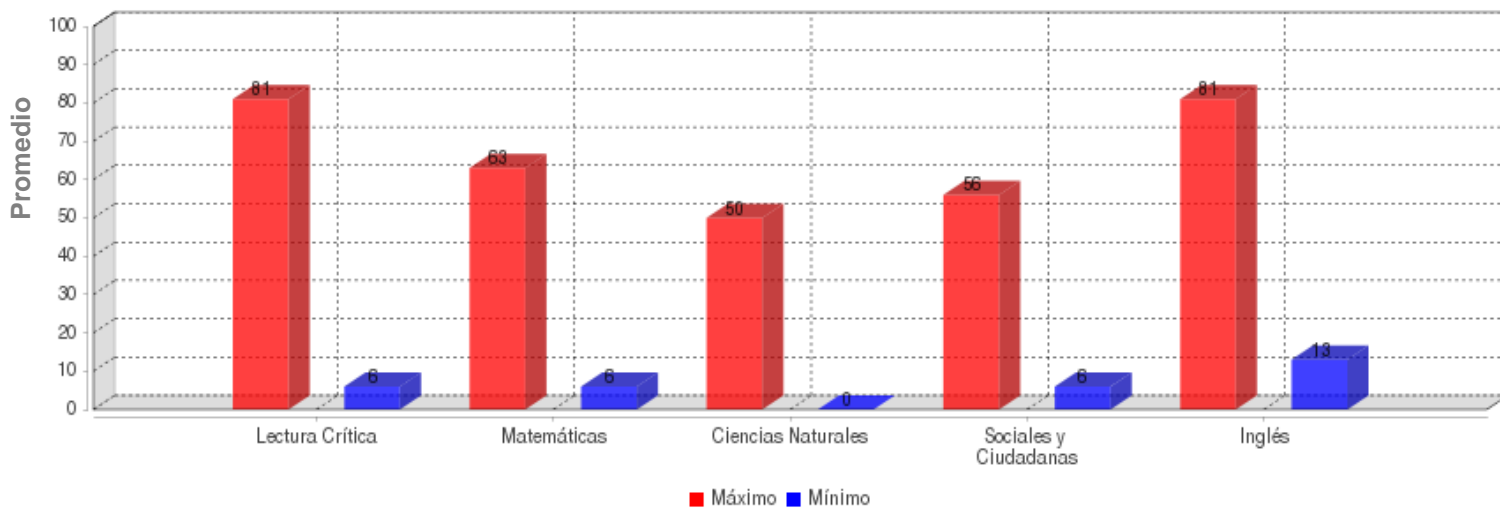

	LECTURA CRÍTICA	MATEMÁTICAS	CIENCIAS NATURALES	SOCIALES Y CIUDADANA	INGLÉS
<b>MÁXIMO</b>	81.0	63.0	50.0	56.0	81.0
<b>MÍNIMO</b>	6.0	6.0	0.0	6.0	13.0

**PROMEDIOS ASIGNATURAS**

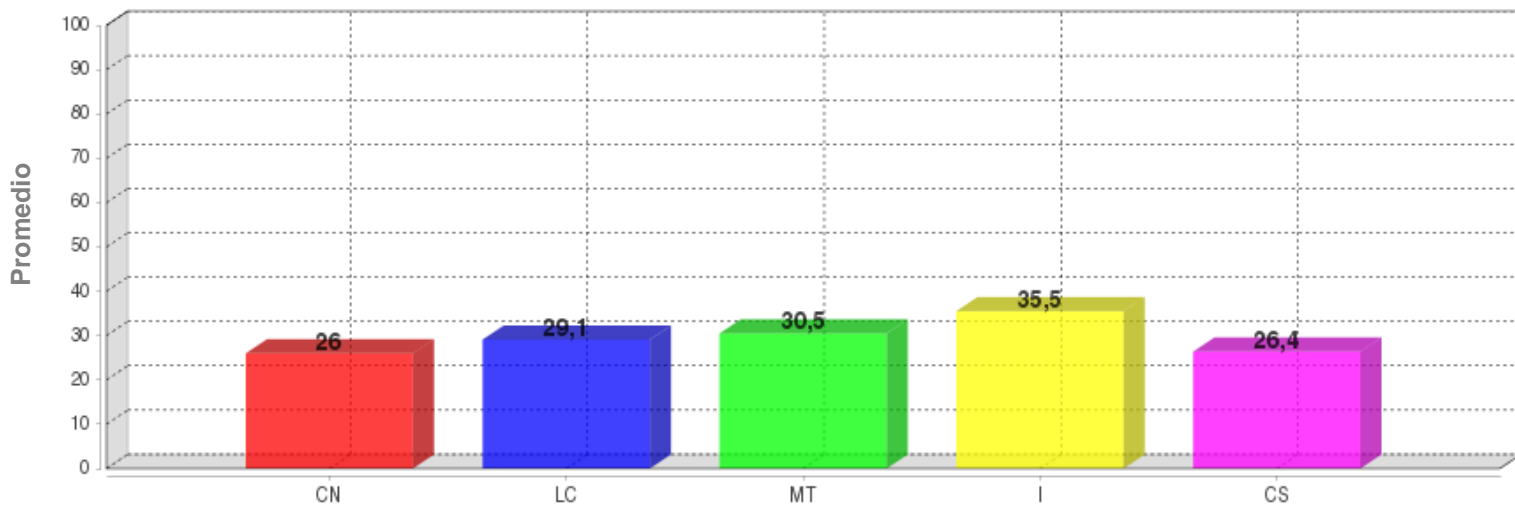

	CN	LC	MT	I	CS
<b>PROMEDIO</b>	26.0	29.1	30.5	35.5	26.4

**DISTRIBUCIÓN DE ESTUDIANTES POR NIVELES DE COMPONENTES**

**INGLÉS - INGLÉS**

**AVISOS**

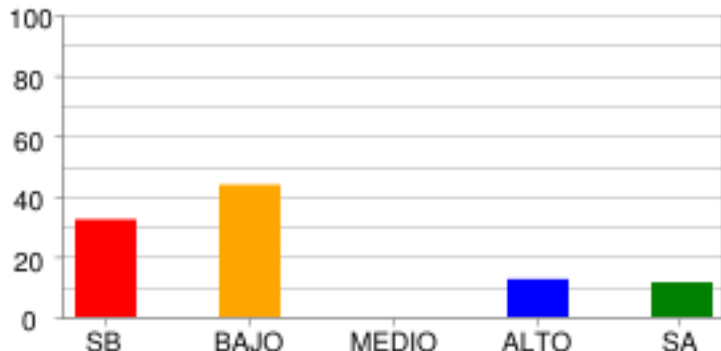

	SB	BAJO	MEDIO	ALTO	SA
% Estudiantes	32.29%	43.75%	0.0%	12.5%	11.46%
# Estudiantes	31	42	0	12	11

**VOCABULARIO**

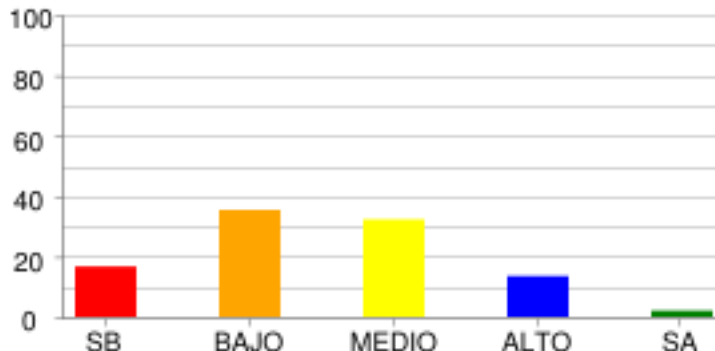

	SB	BAJO	MEDIO	ALTO	SA
% Estudiantes	16.67%	35.42%	32.29%	13.54%	2.08%
# Estudiantes	16	34	31	13	2

**COMUNICACIÓN**

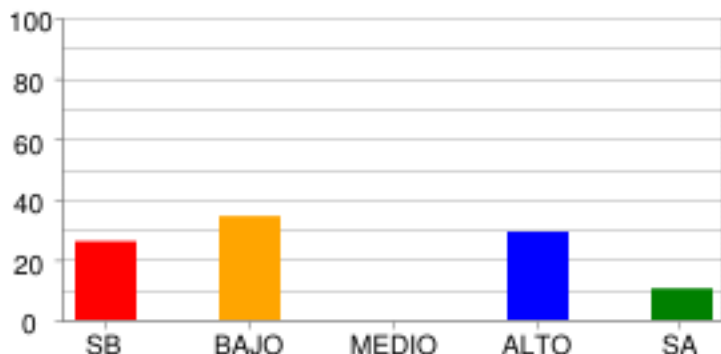

	SB	BAJO	MEDIO	ALTO	SA
% Estudiantes	26.04%	34.38%	0.0%	29.17%	10.42%
# Estudiantes	25	33	0	28	10

**COMPLETAR TEXTOS**

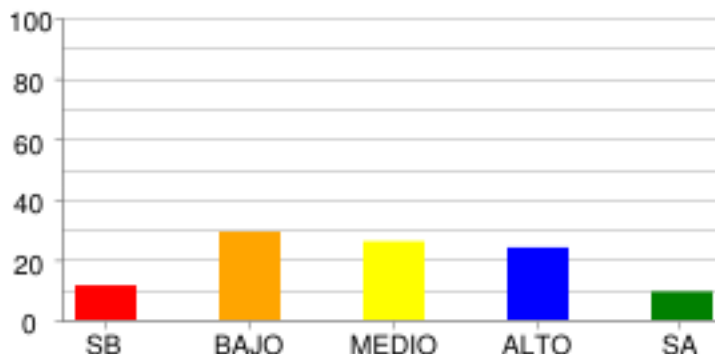

	SB	BAJO	MEDIO	ALTO	SA
% Estudiantes	11.46%	29.17%	26.04%	23.96%	9.38%
# Estudiantes	11	28	25	23	9



**LECTURA CRÍTICA - LECTURA CRÍTICA**

**ARTICULACIÓN DE LAS PARTES DEL TEXTO PARA DARLE SENTIDO GLOBAL.**

**REFLEXIÓN Y EVALUACIÓN DEL CONTENIDO DE LOS TEXTOS.**

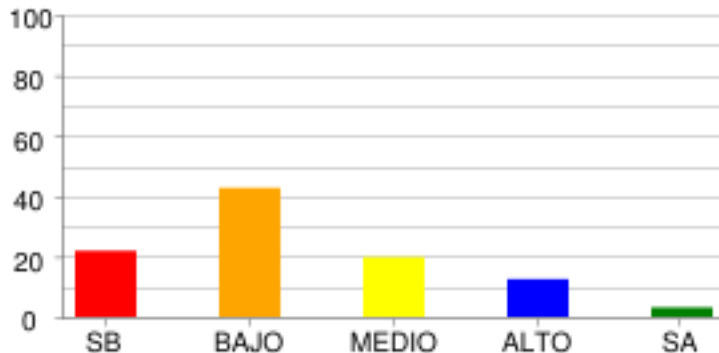

	SB	BAJO	MEDIO	ALTO	SA
<b>% Estudiantes</b>	21.88%	42.71%	19.79%	12.5%	3.13%
<b># Estudiantes</b>	21	41	19	12	3

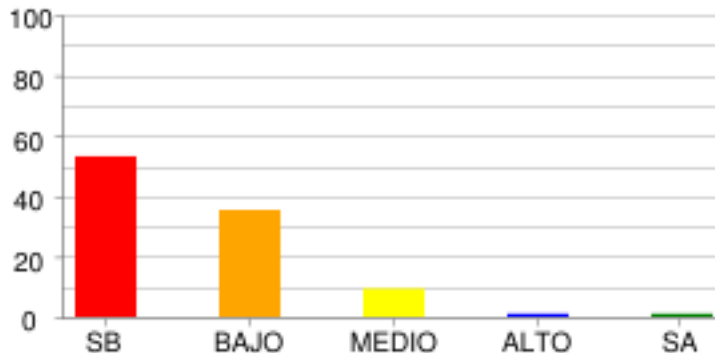

	SB	BAJO	MEDIO	ALTO	SA
<b>% Estudiantes</b>	53.13%	35.42%	9.38%	1.04%	1.04%
<b># Estudiantes</b>	51	34	9	1	1

**IDENTIFICACIÓN DE LOS CONTENIDOS EXPLÍCITOS.**

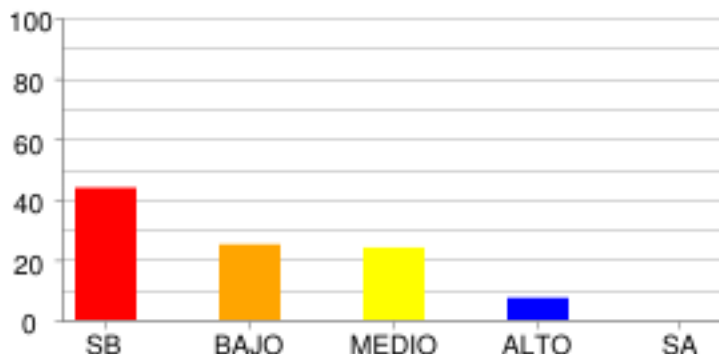

	SB	BAJO	MEDIO	ALTO	SA
<b>% Estudiantes</b>	43.75%	25.0%	23.96%	7.29%	0.0%
<b># Estudiantes</b>	42	24	23	7	0

**MATEMÁTICAS - MATEMÁTICAS**

**ALEATORIO**

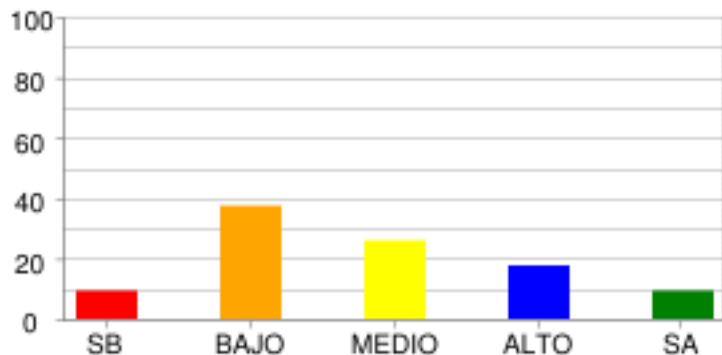

	SB	BAJO	MEDIO	ALTO	SA
<b>% Estudiantes</b>	9.38%	37.5%	26.04%	17.71%	9.38%
<b># Estudiantes</b>	9	36	25	17	9

**GEOMÉTRICO - MÉTRICO**

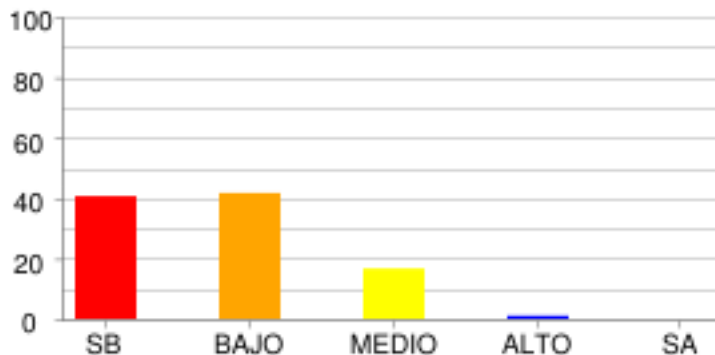

	SB	BAJO	MEDIO	ALTO	SA
<b>% Estudiantes</b>	40.63%	41.67%	16.67%	1.04%	0.0%
<b># Estudiantes</b>	39	40	16	1	0

**CIENCIAS NATURALES - CIENCIAS NATURALES**

**ENTORNO FÍSICO**

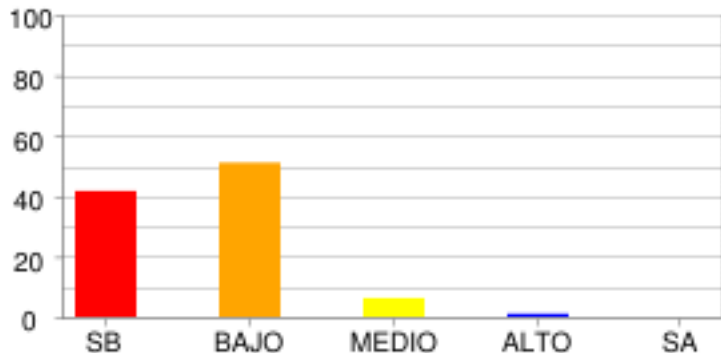

	SB	BAJO	MEDIO	ALTO	SA
<b>% Estudiantes</b>	41.67%	51.04%	6.25%	1.04%	0.0%
<b># Estudiantes</b>	40	49	6	1	0

**CIENCIA, TECNOLOGÍA Y SOCIEDAD**

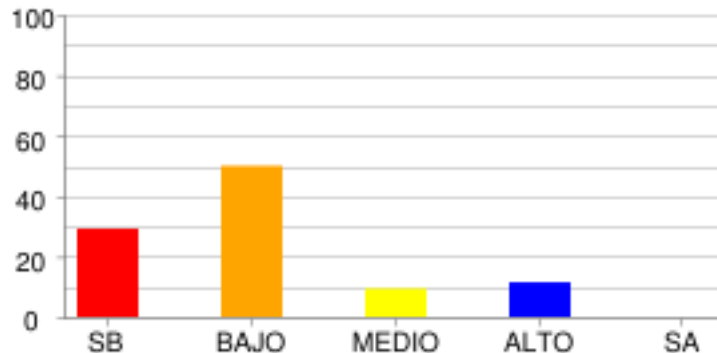

	SB	BAJO	MEDIO	ALTO	SA
<b>% Estudiantes</b>	29.17%	50.0%	9.38%	11.46%	0.0%
<b># Estudiantes</b>	28	48	9	11	0

**SOCIALES Y CIUDADANAS - CIENCIAS SOCIALES**

**PODER, ECONOMÍA Y ORGANIZACIONES SOCIALES**

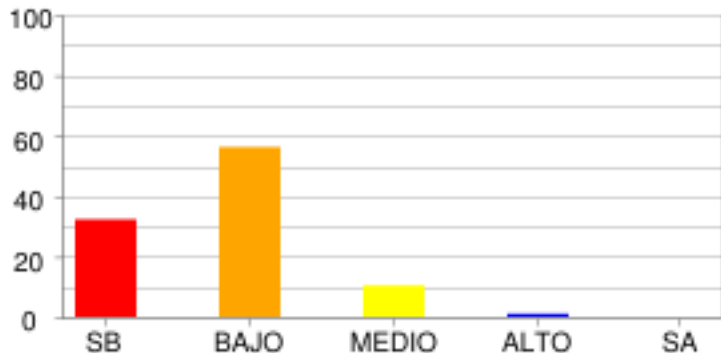

	SB	BAJO	MEDIO	ALTO	SA
<b>% Estudiantes</b>	<b>32.29%</b>	<b>56.25%</b>	<b>10.42%</b>	<b>1.04%</b>	<b>0.0%</b>
<b># Estudiantes</b>	<b>31</b>	<b>54</b>	<b>10</b>	<b>1</b>	<b>0</b>

**EL ESPACIO, EL TERRITORIO, EL AMBIENTE**

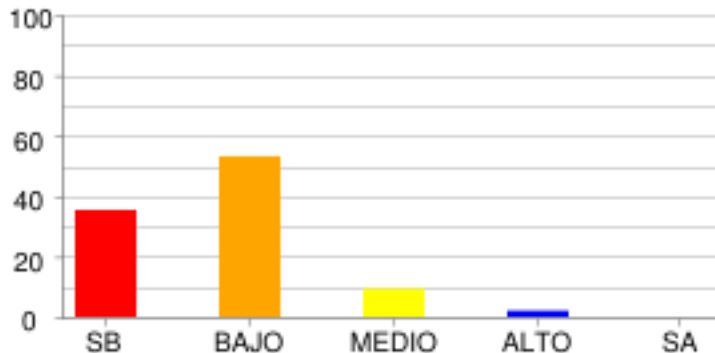

	SB	BAJO	MEDIO	ALTO	SA
<b>% Estudiantes</b>	<b>35.42%</b>	<b>53.13%</b>	<b>9.38%</b>	<b>2.08%</b>	<b>0.0%</b>
<b># Estudiantes</b>	<b>34</b>	<b>51</b>	<b>9</b>	<b>2</b>	<b>0</b>

**DISTRIBUCIÓN DE ESTUDIANTES POR NIVELES DE COMPETENCIA**

**LECTURA CRÍTICA**

**ARGUMENTATIVA**

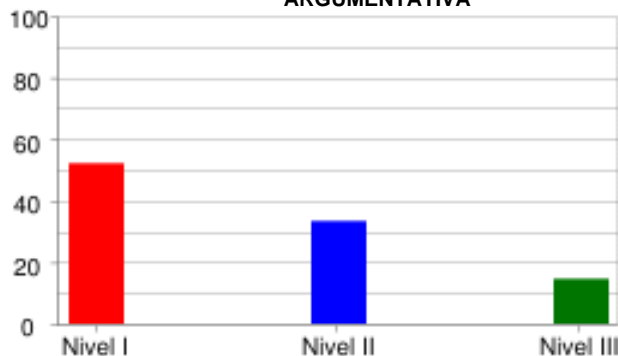

	Nivel I	Nivel II	Nivel III
<b>% Estudiantes</b>	52.08%	33.33%	14.58%
<b># Estudiantes</b>	50	32	14

**INTERPRETATIVA**

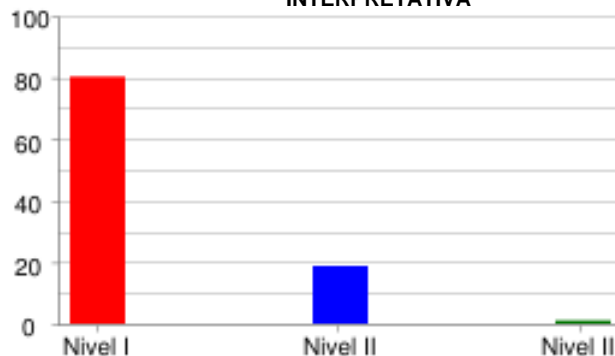

	Nivel I	Nivel II	Nivel III
<b>% Estudiantes</b>	80.21%	18.75%	1.04%
<b># Estudiantes</b>	77	18	1

**PROPOSITIVA**

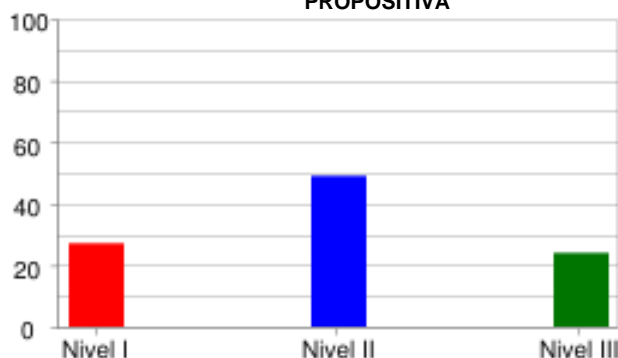

	Nivel I	Nivel II	Nivel III
<b>% Estudiantes</b>	27.08%	48.96%	23.96%
<b># Estudiantes</b>	26	47	23

**MATEMÁTICAS**

**INTERPRETACIÓN Y REPRESENTACIÓN**



	Nivel I	Nivel II	Nivel III
<b>% Estudiantes</b>	47.92%	51.04%	1.04%
<b># Estudiantes</b>	46	49	1

**FORMULACIÓN Y EJECUCIÓN**

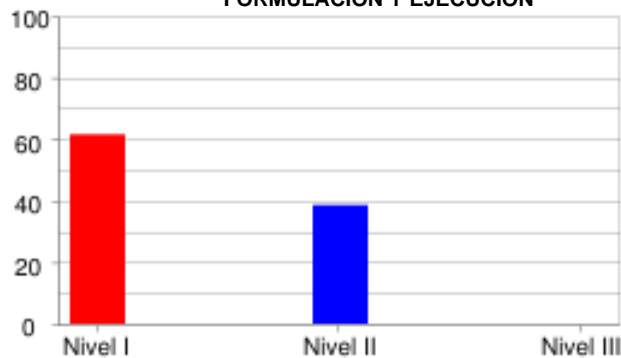

	Nivel I	Nivel II	Nivel III
<b>% Estudiantes</b>	61.46%	38.54%	0.0%
<b># Estudiantes</b>	59	37	0

**CIENCIAS NATURALES**

**EXPLICACIÓN DE FENÓMENOS**

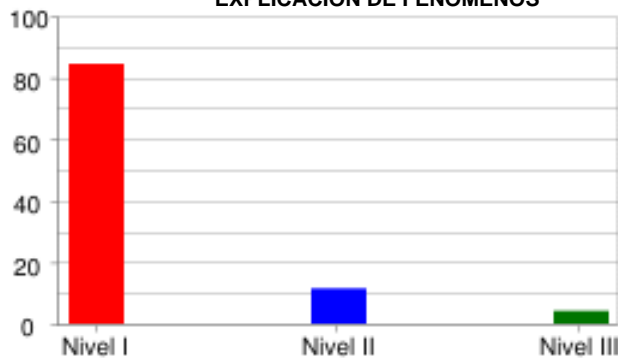

	Nivel I	Nivel II	Nivel III
<b>% Estudiantes</b>	<b>84.38%</b>	<b>11.46%</b>	<b>4.17%</b>
<b># Estudiantes</b>	<b>81</b>	<b>11</b>	<b>4</b>

**USO DEL CONOCIMIENTO CIENTÍFICO**



	Nivel I	Nivel II	Nivel III
<b>% Estudiantes</b>	<b>76.04%</b>	<b>18.75%</b>	<b>5.21%</b>
<b># Estudiantes</b>	<b>73</b>	<b>18</b>	<b>5</b>

**INDAGACIÓN**

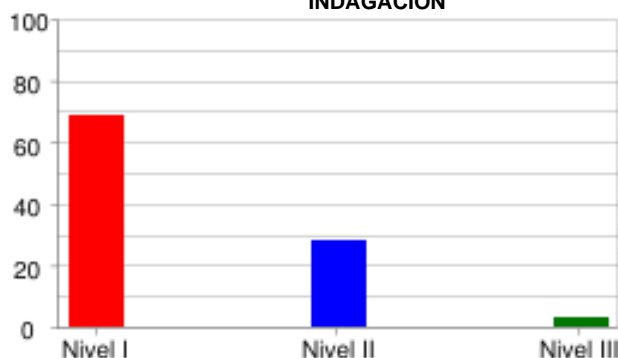

	Nivel I	Nivel II	Nivel III
<b>% Estudiantes</b>	<b>68.75%</b>	<b>28.13%</b>	<b>3.13%</b>
<b># Estudiantes</b>	<b>66</b>	<b>27</b>	<b>3</b>

**SOCIALES Y CIUDADANAS**

**PROPOSITIVA**

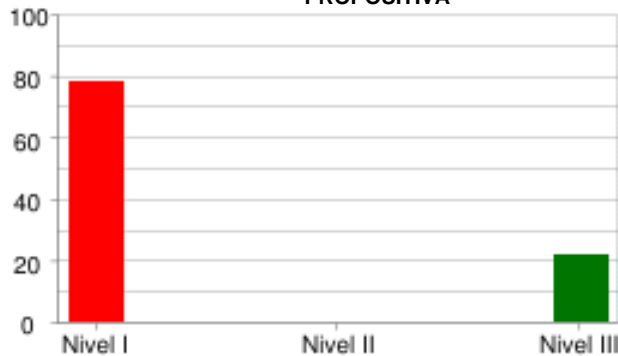

	Nivel I	Nivel II	Nivel III
<b>% Estudiantes</b>	<b>78.13%</b>	<b>0.0%</b>	<b>21.88%</b>
<b># Estudiantes</b>	<b>75</b>	<b>0</b>	<b>21</b>

**INTERPRETATIVA**

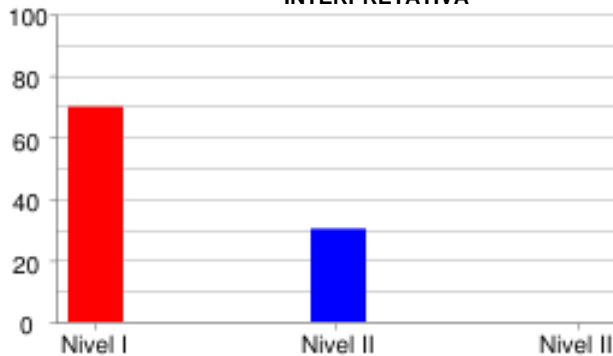

	Nivel I	Nivel II	Nivel III
<b>% Estudiantes</b>	<b>69.79%</b>	<b>30.21%</b>	<b>0.0%</b>
<b># Estudiantes</b>	<b>67</b>	<b>29</b>	<b>0</b>

**ARGUMENTATIVA**

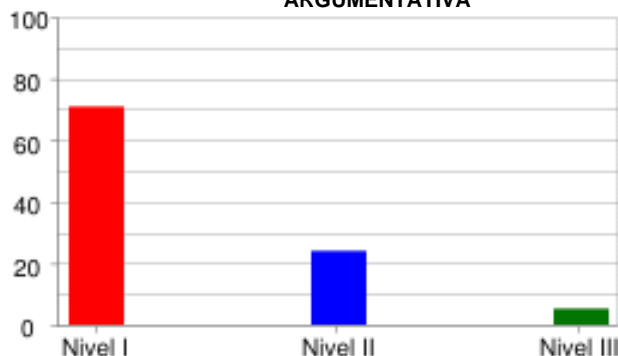

	Nivel I	Nivel II	Nivel III
<b>% Estudiantes</b>	<b>70.83%</b>	<b>23.96%</b>	<b>5.21%</b>
<b># Estudiantes</b>	<b>68</b>	<b>23</b>	<b>5</b>



**INGLÉS**

**PRAGMÁTICA**

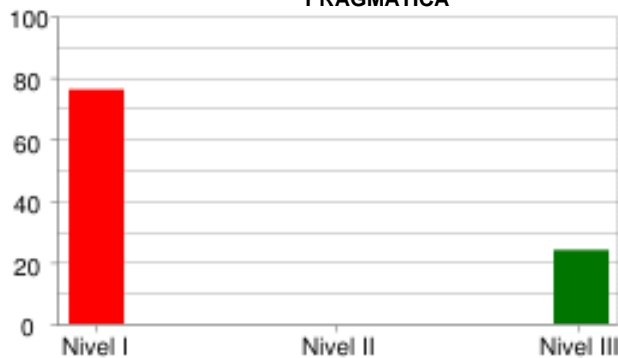

	Nivel I	Nivel II	Nivel III
<b>% Estudiantes</b>	<b>76.04%</b>	<b>0.0%</b>	<b>23.96%</b>
<b># Estudiantes</b>	<b>73</b>	<b>0</b>	<b>23</b>

**LINGÜÍSTICA**

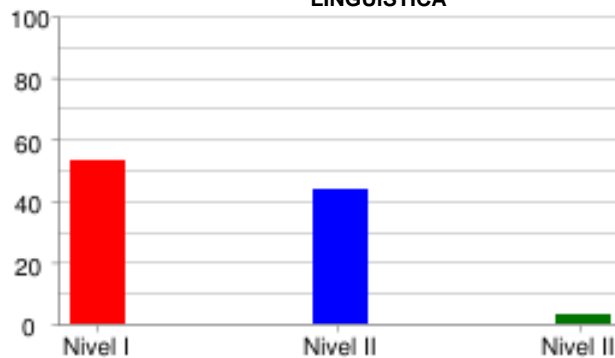

	Nivel I	Nivel II	Nivel III
<b>% Estudiantes</b>	<b>53.13%</b>	<b>43.75%</b>	<b>3.13%</b>
<b># Estudiantes</b>	<b>51</b>	<b>42</b>	<b>3</b>

**SOCIO-LINGÜÍSTICA**



	Nivel I	Nivel II	Nivel III
<b>% Estudiantes</b>	<b>60.42%</b>	<b>0.0%</b>	<b>39.58%</b>
<b># Estudiantes</b>	<b>58</b>	<b>0</b>	<b>38</b>

PRUEBA: MI META ES SABER 6-15-03  
 INSTITUCIÓN: I. E. NORMAL SUPERIOR DE SINCELEJO VESPERTINA

ÁREA: INGLÉS

**INFORME DE INDICADORES Y ANÁLISIS DE RESPUESTAS**

#	COMPETENCIAS	COMPONENTES	PORCENTAJE									ID	
			A	B	C	D	E	F	G	H	NR		
1	PRAGMÁTICA	AVISOS	28.1	28.1	43.8	0.0	0.0	0.0	0.0	0.0	0.0	0.0	56.3
2	PRAGMÁTICA	AVISOS	21.9	27.1	51.0	0.0	0.0	0.0	0.0	0.0	0.0	0.0	78.1
3	PRAGMÁTICA	AVISOS	51.0	37.5	11.5	0.0	0.0	0.0	0.0	0.0	0.0	0.0	62.5
4	LINGÜÍSTICA	VOCABULARIO	7.3	10.4	12.5	53.1	5.2	7.3	1.0	3.1	0.0	0.0	46.9
5	LINGÜÍSTICA	VOCABULARIO	45.8	15.6	14.6	13.5	2.1	2.1	2.1	4.2	0.0	0.0	54.2
6	LINGÜÍSTICA	VOCABULARIO	14.6	25.0	25.0	6.3	8.3	8.3	5.2	7.3	0.0	0.0	75.0
7	LINGÜÍSTICA	VOCABULARIO	16.7	16.7	16.7	2.1	19.8	5.2	16.7	6.3	0.0	0.0	93.8
8	LINGÜÍSTICA	VOCABULARIO	12.5	15.6	19.8	8.3	10.4	4.2	15.6	13.5	0.0	0.0	80.2
9	SOCIO-LINGÜÍSTICA	COMUNICACIÓN	37.5	36.5	22.9	0.0	1.0	0.0	1.0	1.0	0.0	0.0	62.5
10	SOCIO-LINGÜÍSTICA	COMUNICACIÓN	16.7	26.0	54.2	3.1	0.0	0.0	0.0	0.0	0.0	0.0	45.8
11	SOCIO-LINGÜÍSTICA	COMUNICACIÓN	32.3	34.4	29.2	2.1	1.0	0.0	1.0	0.0	0.0	0.0	67.7
12	LINGÜÍSTICA	COMPLETAR TEXTOS	35.4	40.6	20.8	2.1	1.0	0.0	0.0	0.0	0.0	0.0	64.6
13	LINGÜÍSTICA	COMPLETAR TEXTOS	27.1	29.2	39.6	0.0	2.1	1.0	0.0	1.0	0.0	0.0	70.8
14	LINGÜÍSTICA	COMPLETAR TEXTOS	31.3	18.8	46.9	2.1	1.0	0.0	0.0	0.0	0.0	0.0	53.1
15	LINGÜÍSTICA	COMPLETAR TEXTOS	35.4	34.4	26.0	1.0	0.0	1.0	0.0	2.1	0.0	0.0	65.6
16	LINGÜÍSTICA	COMPLETAR TEXTOS	45.8	31.3	19.8	2.1	0.0	1.0	0.0	0.0	0.0	0.0	54.2

ID	NO ACERTARON LA RESPUESTA CORRECTA
NR	NO RESPONDIO

PRUEBA: MI META ES SABER 6-15-03      ÁREA: LECTURA CRÍTICA  
 INSTITUCIÓN: I. E. NORMAL SUPERIOR DE SINCELEJO VESPERTINA

**INFORME DE INDICADORES Y ANÁLISIS DE RESPUESTAS**

#	COMPETENCIAS	COMPONENTES	PORCENTAJE										ID
			A	B	C	D	E	F	G	H	NR		
17	INTERPRETATIVA	ARTICULACIÓN DE LAS PA	39.6	28.1	25.0	7.3	0.0	0.0	0.0	0.0	0.0	0.0	71.9
18	INTERPRETATIVA	ARTICULACIÓN DE LAS PA	34.4	39.6	21.9	4.2	0.0	0.0	0.0	0.0	0.0	0.0	78.1
19	ARGUMENTATIVA	ARTICULACIÓN DE LAS PA	43.8	22.9	12.5	19.8	0.0	0.0	0.0	0.0	1.0	0.0	56.3
20	INTERPRETATIVA	REFLEXIÓN Y EVALUACIÓN	33.3	21.9	10.4	34.4	0.0	0.0	0.0	0.0	0.0	0.0	78.1
21	ARGUMENTATIVA	REFLEXIÓN Y EVALUACIÓN	19.8	50.0	16.7	13.5	0.0	0.0	0.0	0.0	0.0	0.0	50.0
22	PROPOSITIVA	IDENTIFICACIÓN DE LOS	58.3	6.3	25.0	9.4	1.0	0.0	0.0	0.0	0.0	0.0	41.7
23	INTERPRETATIVA	REFLEXIÓN Y EVALUACIÓN	70.8	11.5	9.4	8.3	0.0	0.0	0.0	0.0	0.0	0.0	90.6
24	INTERPRETATIVA	IDENTIFICACIÓN DE LOS	15.6	38.5	30.2	15.6	0.0	0.0	0.0	0.0	0.0	0.0	84.4
25	INTERPRETATIVA	IDENTIFICACIÓN DE LOS	29.2	34.4	17.7	18.8	0.0	0.0	0.0	0.0	0.0	0.0	65.6
26	PROPOSITIVA	ARTICULACIÓN DE LAS PA	13.5	14.6	32.3	38.5	1.0	0.0	0.0	0.0	0.0	0.0	61.5
27	INTERPRETATIVA	IDENTIFICACIÓN DE LOS	26.0	34.4	20.8	18.8	0.0	0.0	0.0	0.0	0.0	0.0	81.3
28	INTERPRETATIVA	IDENTIFICACIÓN DE LOS	15.6	17.7	27.1	39.6	0.0	0.0	0.0	0.0	0.0	0.0	60.4
29	ARGUMENTATIVA	IDENTIFICACIÓN DE LOS	25.0	28.1	20.8	26.0	0.0	0.0	0.0	0.0	0.0	0.0	79.2
30	INTERPRETATIVA	REFLEXIÓN Y EVALUACIÓN	39.6	28.1	16.7	15.6	0.0	0.0	0.0	0.0	0.0	0.0	84.4
31	ARGUMENTATIVA	REFLEXIÓN Y EVALUACIÓN	26.0	33.3	32.3	8.3	0.0	0.0	0.0	0.0	0.0	0.0	66.7
32	INTERPRETATIVA	REFLEXIÓN Y EVALUACIÓN	15.6	17.7	25.0	41.7	0.0	0.0	0.0	0.0	0.0	0.0	84.4

ID	NO ACERTARON LA RESPUESTA CORRECTA
NR	NO RESPONDIO

PRUEBA: MI META ES SABER 6-15-03      ÁREA: MATEMÁTICAS  
 INSTITUCIÓN: I. E. NORMAL SUPERIOR DE SINCELEJO VESPERTINA

**INFORME DE INDICADORES Y ANÁLISIS DE RESPUESTAS**

#	COMPETENCIAS	COMPONENTES	PORCENTAJE										ID
			A	B	C	D	E	F	G	H	NR		
33	FORMULACIÓN Y EJECUCIÓN	GEOMÉTRICO - MÉTRICO	12.5	36.5	31.3	19.8	0.0	0.0	0.0	0.0	0.0	0.0	68.8
34	FORMULACIÓN Y EJECUCIÓN	GEOMÉTRICO - MÉTRICO	33.3	27.1	25.0	14.6	0.0	0.0	0.0	0.0	0.0	0.0	66.7
35	INTERPRETACIÓN Y REPRESENTACIÓN	ALEATORIO	17.7	37.5	17.7	27.1	0.0	0.0	0.0	0.0	0.0	0.0	72.9
36	FORMULACIÓN Y EJECUCIÓN	GEOMÉTRICO - MÉTRICO	32.3	28.1	26.0	13.5	0.0	0.0	0.0	0.0	0.0	0.0	67.7
37	FORMULACIÓN Y EJECUCIÓN	GEOMÉTRICO - MÉTRICO	30.2	29.2	21.9	18.8	0.0	0.0	0.0	0.0	0.0	0.0	81.3
38	FORMULACIÓN Y EJECUCIÓN	GEOMÉTRICO - MÉTRICO	19.8	38.5	27.1	14.6	0.0	0.0	0.0	0.0	0.0	0.0	80.2
39	FORMULACIÓN Y EJECUCIÓN	GEOMÉTRICO - MÉTRICO	40.6	25.0	22.9	11.5	0.0	0.0	0.0	0.0	0.0	0.0	77.1
40	FORMULACIÓN Y EJECUCIÓN	ALEATORIO	41.7	24.0	22.9	11.5	0.0	0.0	0.0	0.0	0.0	0.0	58.3
41	FORMULACIÓN Y EJECUCIÓN	GEOMÉTRICO - MÉTRICO	33.3	33.3	21.9	11.5	0.0	0.0	0.0	0.0	0.0	0.0	78.1
42	INTERPRETACIÓN Y REPRESENTACIÓN	GEOMÉTRICO - MÉTRICO	21.9	25.0	22.9	30.2	0.0	0.0	0.0	0.0	0.0	0.0	69.8
43	INTERPRETACIÓN Y REPRESENTACIÓN	ALEATORIO	14.6	44.8	25.0	15.6	0.0	0.0	0.0	0.0	0.0	0.0	55.2
44	INTERPRETACIÓN Y REPRESENTACIÓN	ALEATORIO	33.3	14.6	30.2	21.9	0.0	0.0	0.0	0.0	0.0	0.0	66.7
45	INTERPRETACIÓN Y REPRESENTACIÓN	ALEATORIO	13.5	29.2	35.4	21.9	0.0	0.0	0.0	0.0	0.0	0.0	64.6
46	INTERPRETACIÓN Y REPRESENTACIÓN	GEOMÉTRICO - MÉTRICO	18.8	60.4	10.4	10.4	0.0	0.0	0.0	0.0	0.0	0.0	39.6
47	INTERPRETACIÓN Y REPRESENTACIÓN	GEOMÉTRICO - MÉTRICO	19.8	24.0	37.5	18.8	0.0	0.0	0.0	0.0	0.0	0.0	76.0
48	INTERPRETACIÓN Y REPRESENTACIÓN	GEOMÉTRICO - MÉTRICO	37.5	35.4	16.7	10.4	0.0	0.0	0.0	0.0	0.0	0.0	89.6

ID	NO ACERTARON LA RESPUESTA CORRECTA
NR	NO RESPONDIO

PRUEBA: MI META ES SABER 6-15-03      ÁREA: CIENCIAS NATURALES  
 INSTITUCIÓN: I. E. NORMAL SUPERIOR DE SINCELEJO VESPERTINA

**INFORME DE INDICADORES Y ANÁLISIS DE RESPUESTAS**

#	COMPETENCIAS	COMPONENTES	PORCENTAJE										ID
			A	B	C	D	E	F	G	H	NR		
49	INDAGACIÓN	ENTORNO FÍSICO	20.8	34.4	25.0	19.8	0.0	0.0	0.0	0.0	0.0	0.0	75.0
50	EXPLICACIÓN DE FENÓMEN	ENTORNO FÍSICO	40.6	22.9	26.0	10.4	0.0	0.0	0.0	0.0	0.0	0.0	74.0
51	USO DEL CONOCIMIENTO C	ENTORNO FÍSICO	24.0	25.0	35.4	15.6	0.0	0.0	0.0	0.0	0.0	0.0	84.4
52	EXPLICACIÓN DE FENÓMEN	ENTORNO FÍSICO	25.0	29.2	21.9	24.0	0.0	0.0	0.0	0.0	0.0	0.0	78.1
53	INDAGACIÓN	ENTORNO FÍSICO	44.8	29.2	17.7	8.3	0.0	0.0	0.0	0.0	0.0	0.0	70.8
54	USO DEL CONOCIMIENTO C	ENTORNO FÍSICO	21.9	33.3	29.2	15.6	0.0	0.0	0.0	0.0	0.0	0.0	84.4
55	INDAGACIÓN	ENTORNO FÍSICO	29.2	32.3	18.8	19.8	0.0	0.0	0.0	0.0	0.0	0.0	70.8
56	EXPLICACIÓN DE FENÓMEN	ENTORNO FÍSICO	17.7	29.2	29.2	24.0	0.0	0.0	0.0	0.0	0.0	0.0	82.3
57	EXPLICACIÓN DE FENÓMEN	CIENCIA, TECNOLOGÍA Y	32.3	27.1	26.0	14.6	0.0	0.0	0.0	0.0	0.0	0.0	74.0
58	USO DEL CONOCIMIENTO C	CIENCIA, TECNOLOGÍA Y	34.4	25.0	26.0	14.6	0.0	0.0	0.0	0.0	0.0	0.0	65.6
59	USO DEL CONOCIMIENTO C	CIENCIA, TECNOLOGÍA Y	25.0	32.3	22.9	19.8	0.0	0.0	0.0	0.0	0.0	0.0	80.2
60	EXPLICACIÓN DE FENÓMEN	CIENCIA, TECNOLOGÍA Y	29.2	26.0	26.0	18.8	0.0	0.0	0.0	0.0	0.0	0.0	74.0
61	INDAGACIÓN	CIENCIA, TECNOLOGÍA Y	25.0	31.3	26.0	17.7	0.0	0.0	0.0	0.0	0.0	0.0	74.0
62	USO DEL CONOCIMIENTO C	CIENCIA, TECNOLOGÍA Y	21.9	28.1	29.2	20.8	0.0	0.0	0.0	0.0	0.0	0.0	71.9
63	USO DEL CONOCIMIENTO C	CIENCIA, TECNOLOGÍA Y	20.8	46.9	12.5	19.8	0.0	0.0	0.0	0.0	0.0	0.0	53.1
64	EXPLICACIÓN DE FENÓMEN	CIENCIA, TECNOLOGÍA Y	32.3	29.2	24.0	14.6	0.0	0.0	0.0	0.0	0.0	0.0	70.8

ID	NO ACERTARON LA RESPUESTA CORRECTA
NR	NO RESPONDIO

PRUEBA: MI META ES SABER 6-15-03      ÁREA: SOCIALES Y CIUDADANAS  
 INSTITUCIÓN: I. E. NORMAL SUPERIOR DE SINCELEJO VESPERTINA

**INFORME DE INDICADORES Y ANÁLISIS DE RESPUESTAS**

#	COMPETENCIAS	COMPONENTES	PORCENTAJE									ID
			A	B	C	D	E	F	G	H	NR	
65	INTERPRETATIVA	EL ESPACIO, EL TERRITO	26.0	33.3	26.0	14.6	0.0	0.0	0.0	0.0	0.0	74.0
66	INTERPRETATIVA	EL ESPACIO, EL TERRITO	31.3	24.0	29.2	15.6	0.0	0.0	0.0	0.0	0.0	76.0
67	INTERPRETATIVA	EL ESPACIO, EL TERRITO	17.7	36.5	29.2	16.7	0.0	0.0	0.0	0.0	0.0	63.5
68	INTERPRETATIVA	EL ESPACIO, EL TERRITO	17.7	32.3	26.0	24.0	0.0	0.0	0.0	0.0	0.0	82.3
69	INTERPRETATIVA	PODER, ECONOMÍA Y ORGA	37.5	27.1	19.8	15.6	0.0	0.0	0.0	0.0	0.0	62.5
70	INTERPRETATIVA	PODER, ECONOMÍA Y ORGA	28.1	30.2	27.1	14.6	0.0	0.0	0.0	0.0	0.0	71.9
71	INTERPRETATIVA	PODER, ECONOMÍA Y ORGA	31.3	40.6	12.5	15.6	0.0	0.0	0.0	0.0	0.0	87.5
72	PROPOSITIVA	PODER, ECONOMÍA Y ORGA	26.0	21.9	37.5	14.6	0.0	0.0	0.0	0.0	0.0	78.1
73	INTERPRETATIVA	EL ESPACIO, EL TERRITO	30.2	28.1	22.9	18.8	0.0	0.0	0.0	0.0	0.0	77.1
74	INTERPRETATIVA	EL ESPACIO, EL TERRITO	25.0	37.5	17.7	19.8	0.0	0.0	0.0	0.0	0.0	62.5
75	INTERPRETATIVA	EL ESPACIO, EL TERRITO	25.0	26.0	28.1	20.8	0.0	0.0	0.0	0.0	0.0	75.0
76	INTERPRETATIVA	EL ESPACIO, EL TERRITO	22.9	29.2	34.4	13.5	0.0	0.0	0.0	0.0	0.0	77.1
77	ARGUMENTATIVA	PODER, ECONOMÍA Y ORGA	29.2	35.4	26.0	9.4	0.0	0.0	0.0	0.0	0.0	74.0
78	ARGUMENTATIVA	PODER, ECONOMÍA Y ORGA	26.0	21.9	32.3	19.8	0.0	0.0	0.0	0.0	0.0	78.1
79	ARGUMENTATIVA	PODER, ECONOMÍA Y ORGA	27.1	40.6	16.7	15.6	0.0	0.0	0.0	0.0	0.0	59.4
80	ARGUMENTATIVA	PODER, ECONOMÍA Y ORGA	32.3	20.8	14.6	32.3	0.0	0.0	0.0	0.0	0.0	79.2

ID	NO ACERTARON LA RESPUESTA CORRECTA
NR	NO RESPONDIO