

INFORME DE ASIGNATURAS (GENERAL)

INSTITUCIÓN: I. E. NORMAL SUPERIOR DE SINCELEJO VESPERTINA
PRUEBA: MI META ES SABER 6-15-03

CIUDAD: SINCELEJO
FECHA: 29 / OCTUBRE / 2015

GRUPO	NOMBRE	PUESTO				NÚCLEO COMÚN				
		CAT	PROMEDIO	GRA	GRU	ALC	AMT	ACN	ASC	AI
6°3	JULIO SUAREZ LUZ MARIA	M	200	4	1	50	44	50	19	31
6°3	MARTINEZ BERTEL SILVANA LUCIA	M	191	7	2	25	44	50	38	25
6°3	BENAVIDES SIERRA GUISELL ANDREA	M	189	8	3	38	50	25	38	38
6°3	JULIO BERTEL JUAN CAMILO	M	172	20	4	38	25	38	38	31
6°3	BENITEZ SOLAR JUAN DAVID	M	171	22	5	44	25	38	31	31
6°3	ARROYO CRUZ LUIS GABRIEL	M	169	25	6	19	50	31	38	25
6°3	BERRIO VERGARA JENNIFER DANIELA	M	155	33	7	38	25	19	38	44
6°3	ARROYO BERRIO BRITNEY SOFIA	M	150	36	8	38	25	50	13	13
6°3	ANAYA MEDINA CESAR ANDRES	M	147	40	9	19	25	31	38	44
6°3	MONTALVO JULIO JOSE MANUEL	M	140	50	10	25	25	31	13	81
6°3	TUIRAN ARROYO SANDRITH AURORA	M	137	53	11	44	19	13	38	13
6°3	BERTEL MERLANO OSCAR DAVID	M	136	54	12	13	25	25	38	50
6°3	ALVAREZ NARANJO HECTOR ENRIQUE	M	132	57	13	19	19	31	31	44
6°3	PELUFFO TAMARA KENYA MARCELA	M	132	58	14	31	19	25	25	44
6°3	HERNANDEZ GRACIA VALENTINA	M	131	60	15	25	19	19	38	38
6°3	RODRIGUEZ VILORIA JAIME JOSE	M	130	62	16	31	25	19	19	56
6°3	TUIRAN PEREZ MAURICIO	M	127	65	17	25	31	19	25	31
6°3	LOPEZ BENITEZ INDIRA IBETH	I	123	70	18	25	25	25	19	38
6°3	VIZCAINO VILLAMIZAR MARIA CAMILA	I	122	71	19	31	38	13	13	31
6°3	ORTIZ CERRA JORGE LUIS	I	120	72	20	38	19	13	19	44
6°3	PEÑA CARDENAS CRISTIAN CAMILO	I	118	73	21	19	38	25	6	44
6°3	MENDOZA GONZALEZ SEBASTIAN ANDRES	I	113	78	22	19	38	0	31	31
6°3	PERALTA BENITEZ EYDER DAVID	I	113	79	23	31	19	25	13	31
6°3	RIOS VEGA LUISA FERNANDA	I	109	84	24	31	25	19	13	19

INFORME DE ASIGNATURAS (GENERAL)

INSTITUCIÓN: I. E. NORMAL SUPERIOR DE SINCELEJO VESPERTINA
PRUEBA: MI META ES SABER 6-15-03

CIUDAD: SINCELEJO
FECHA: 29 / OCTUBRE / 2015

GRUPO	NOMBRE	PUESTO				NÚCLEO COMÚN				
		CAT	PROMEDIO	GRA	GRU	ALC	AMT	ACN	ASC	AI
6°3	MONTESINO MARTINEZ SAMITH JOSE	I	104	87	25	13	31	19	19	25
6°3	OROZCO RODRIGUEZ WILSON ANTONIO	I	104	88	26	25	19	19	19	25
6°3	SIERRA BATISTA SET DAVID	I	94	93	27	19	19	6	31	19
6°3	MEDINA MESTRA CAMILA ANDREA	I	78	96	28	13	13	6	25	31
PROMEDIOS			135.96			27.9	27.7	24.3	25.7	34.8

DETALLE INFORME DE ASIGNATURAS (GENERAL)

INSTITUCIÓN: I. E. NORMAL SUPERIOR DE SINCELEJO VESPERTINA
PRUEBA: MI META ES SABER 6-15-03**CIUDAD:** SINCELEJO
FECHA: 29 / OCTUBRE / 2015

SIGLA	ASIGNATURA	CANT. PREGUNTAS
LC	LECTURA CRÍTICA	16
MT	MATEMÁTICAS	16
CN	CIENCIAS NATURALES	16
CS	CIENCIAS SOCIALES	16
I	INGLÉS	16

GRAFICOS COMPARATIVOS

INSTITUCIÓN: I. E. NORMAL SUPERIOR DE SINCELEJO VESPERTINA
PRUEBA: MI META ES SABER 6-15-03

CIUDAD: SINCELEJO
FECHA: OCTUBRE 29 DE 2015

PROMEDIOS PRUEBA VS NACIONAL

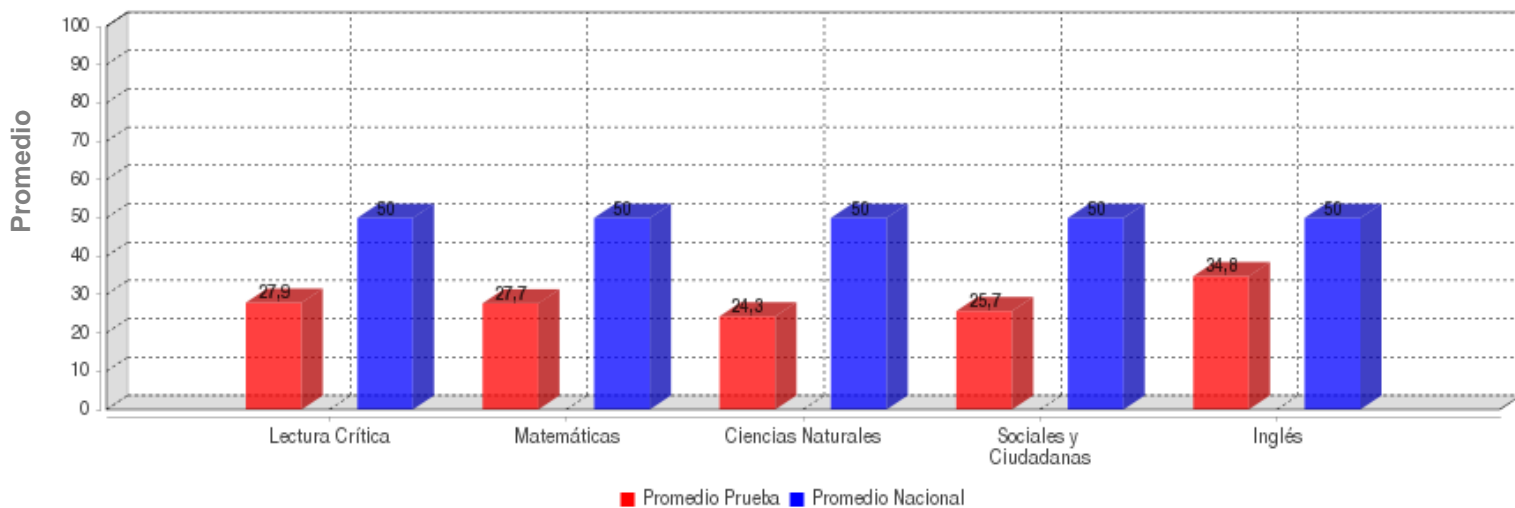

	LECTURA CRÍTICA	MATEMÁTICAS	CIENCIAS NATURALES	SOCIALES Y CIUDADANA	INGLÉS
PROMEDIO	27.9	27.7	24.3	25.7	34.8
PROM. NACIONAL	50.0	50.0	50.0	50.0	50.0

DESVIACIONES PRUEBA VS NACIONAL

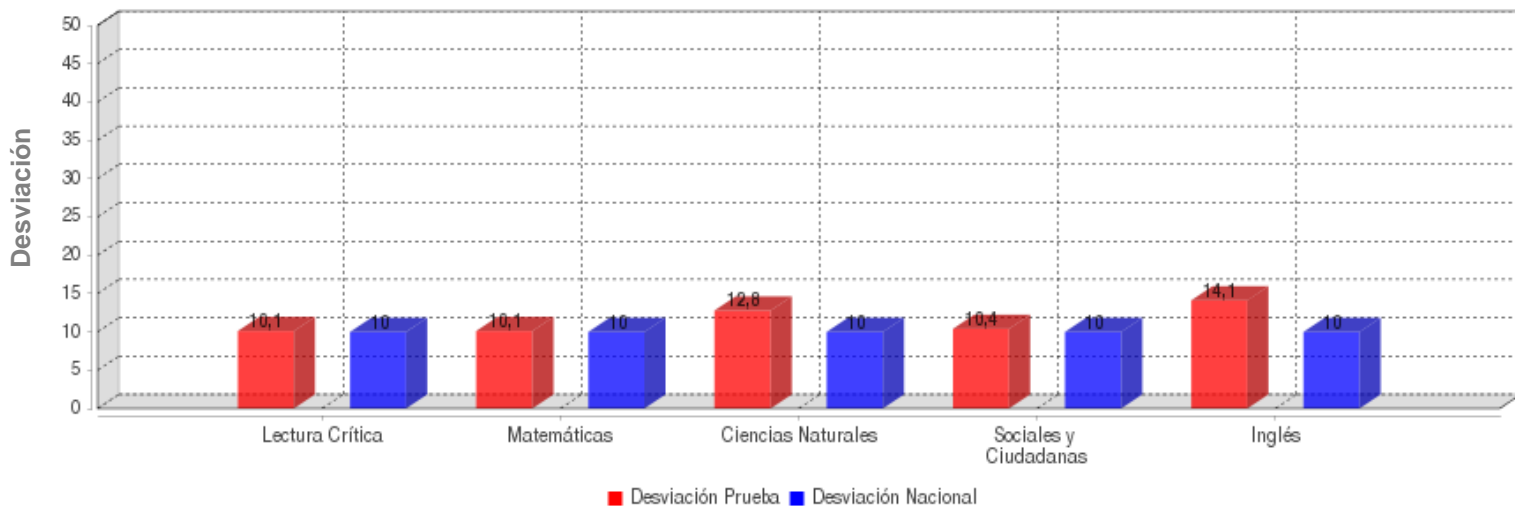

	LECTURA CRÍTICA	MATEMÁTICAS	CIENCIAS NATURALES	SOCIALES Y CIUDADANA	INGLÉS
DESVIACIÓN	10.1	10.1	12.8	10.4	14.1
DESV. NACIONAL	10.0	10.0	10.0	10.0	10.0

GRAFICOS COMPARATIVOS

INSTITUCIÓN: I. E. NORMAL SUPERIOR DE SINCELEJO VESPERTINA
PRUEBA: MI META ES SABER 6-15-03

CIUDAD: SINCELEJO
FECHA: OCTUBRE 29 DE 2015

MÁXIMOS Y MÍNIMOS

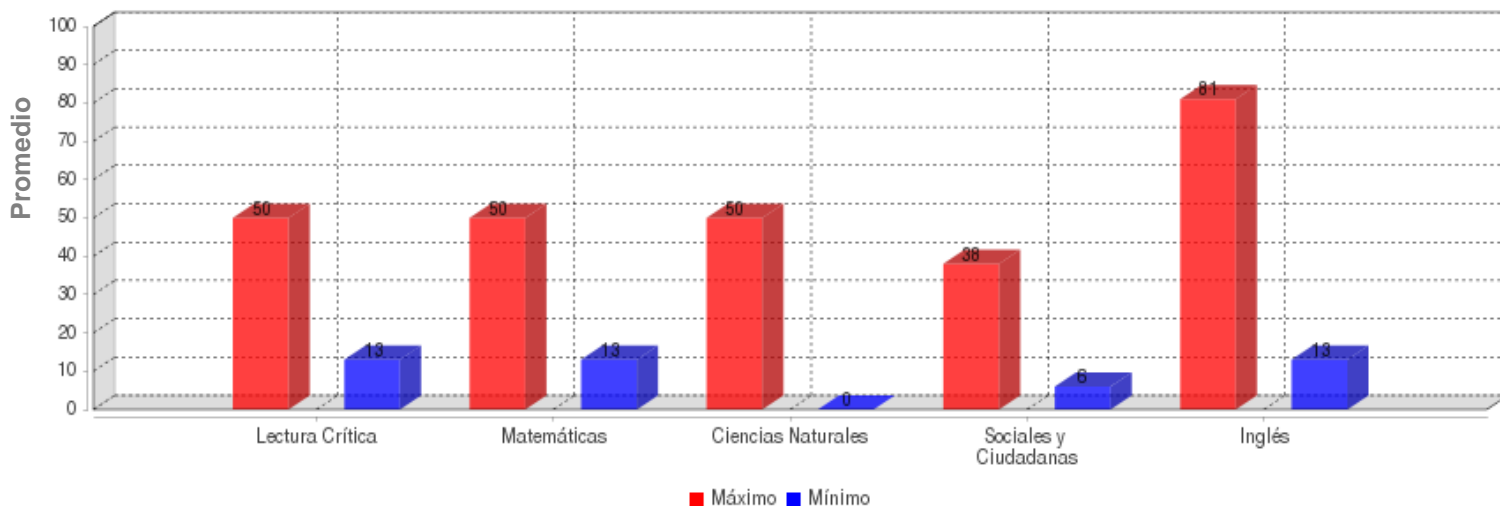

	LECTURA CRÍTICA	MATEMÁTICAS	CIENCIAS NATURALES	SOCIALES Y CIUDADANA	INGLÉS
MÁXIMO	50.0	50.0	50.0	38.0	81.0
MÍNIMO	13.0	13.0	0.0	6.0	13.0

PROMEDIOS ASIGNATURAS

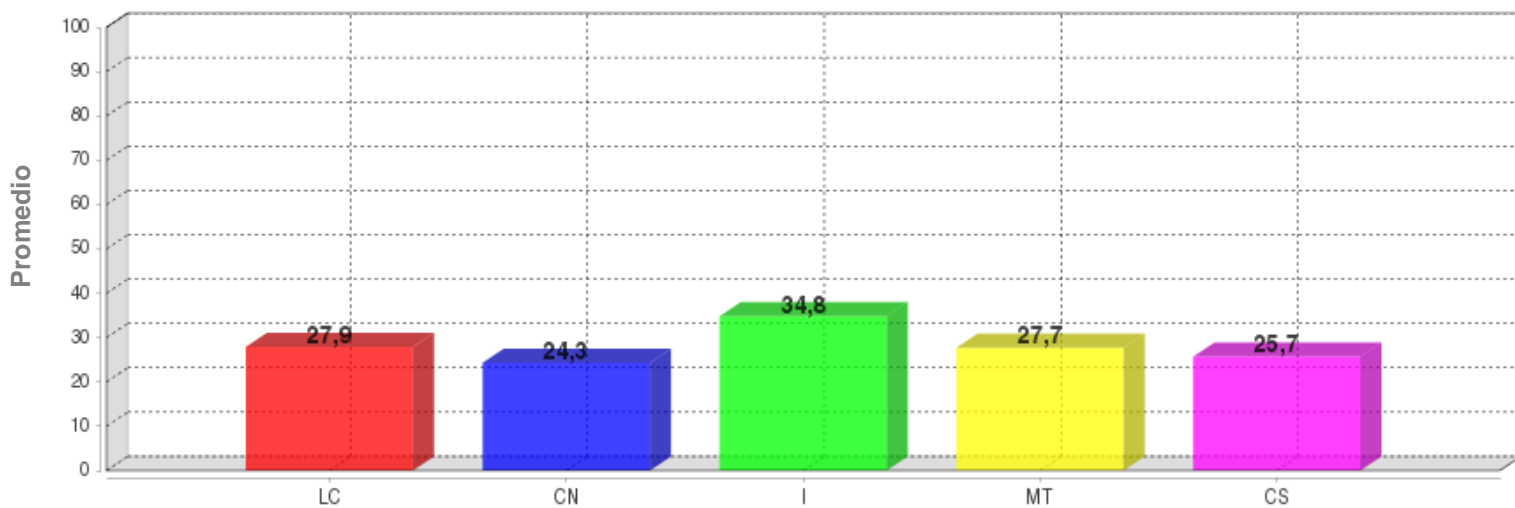

	LC	CN	I	MT	CS
PROMEDIO	27.9	24.3	34.8	27.7	25.7

DISTRIBUCIÓN DE ESTUDIANTES POR NIVELES DE COMPONENTES

INGLÉS - INGLÉS

AVISOS

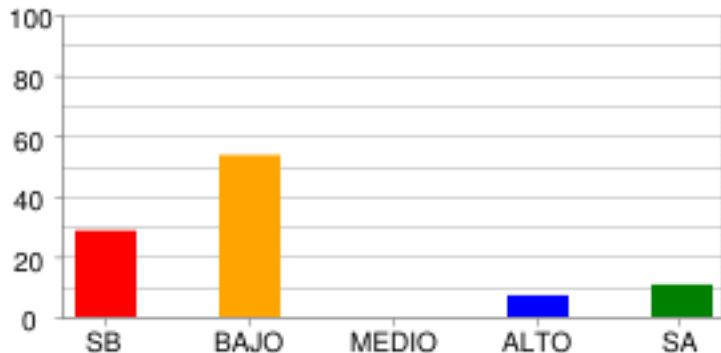

	SB	BAJO	MEDIO	ALTO	SA
% Estudiantes	28.57%	53.57%	0.0%	7.14%	10.71%
# Estudiantes	8	15	0	2	3

COMPLETAR TEXTOS

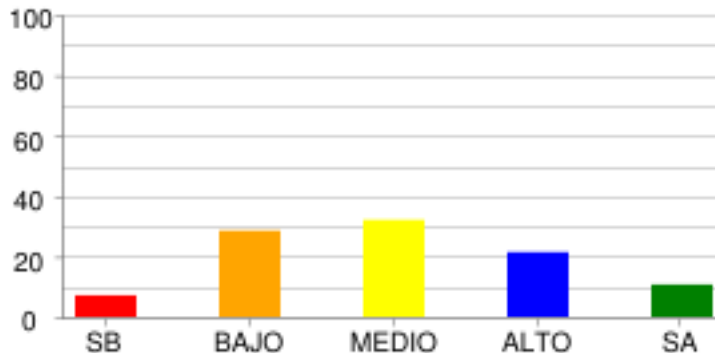

	SB	BAJO	MEDIO	ALTO	SA
% Estudiantes	7.14%	28.57%	32.14%	21.43%	10.71%
# Estudiantes	2	8	9	6	3

COMUNICACIÓN

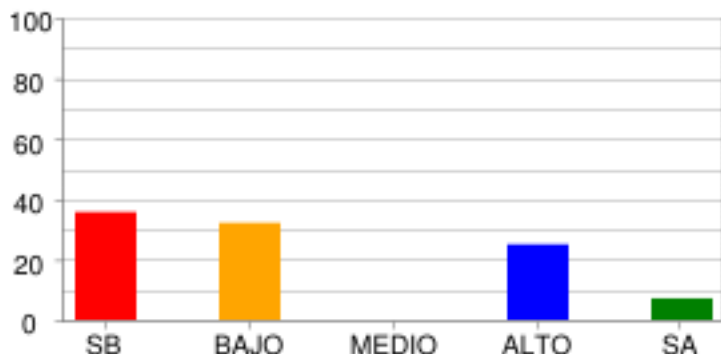

	SB	BAJO	MEDIO	ALTO	SA
% Estudiantes	35.71%	32.14%	0.0%	25.0%	7.14%
# Estudiantes	10	9	0	7	2

VOCABULARIO

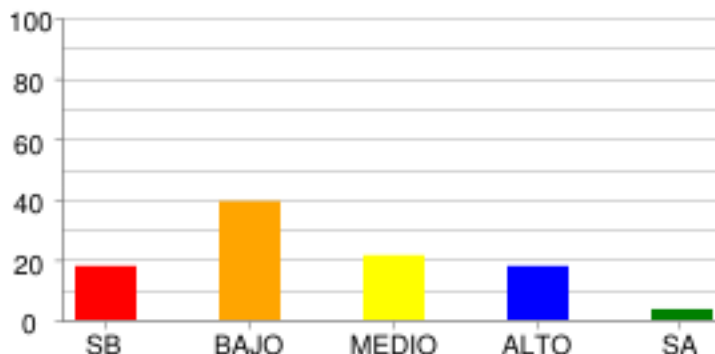

	SB	BAJO	MEDIO	ALTO	SA
% Estudiantes	17.86%	39.29%	21.43%	17.86%	3.57%
# Estudiantes	5	11	6	5	1

LECTURA CRÍTICA - LECTURA CRÍTICA

ARTICULACIÓN DE LAS PARTES DEL TEXTO PARA DARLE SENTIDO GLOBAL.

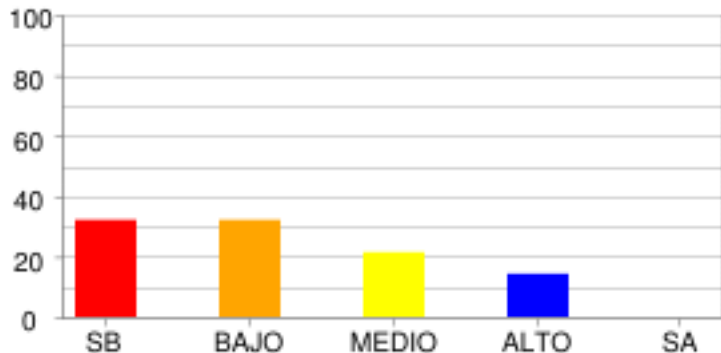

	SB	BAJO	MEDIO	ALTO	SA
% Estudiantes	32.14%	32.14%	21.43%	14.29%	0.0%
# Estudiantes	9	9	6	4	0

IDENTIFICACIÓN DE LOS CONTENIDOS EXPLÍCITOS.

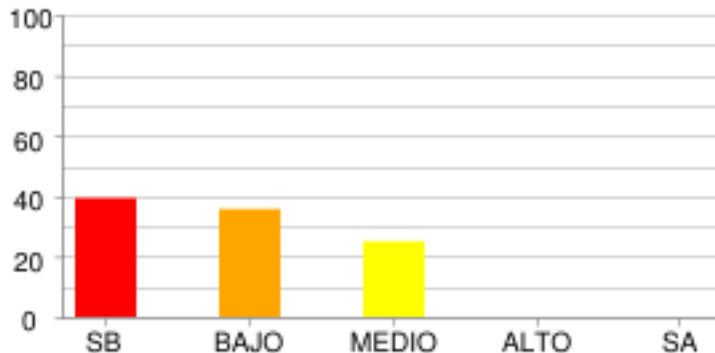

	SB	BAJO	MEDIO	ALTO	SA
% Estudiantes	39.29%	35.71%	25.0%	0.0%	0.0%
# Estudiantes	11	10	7	0	0

REFLEXIÓN Y EVALUACIÓN DEL CONTENIDO DE LOS TEXTOS.

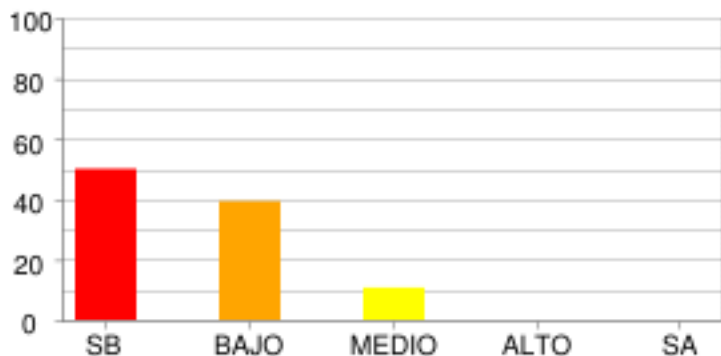

	SB	BAJO	MEDIO	ALTO	SA
% Estudiantes	50.0%	39.29%	10.71%	0.0%	0.0%
# Estudiantes	14	11	3	0	0

MATEMÁTICAS - MATEMÁTICAS

ALEATORIO

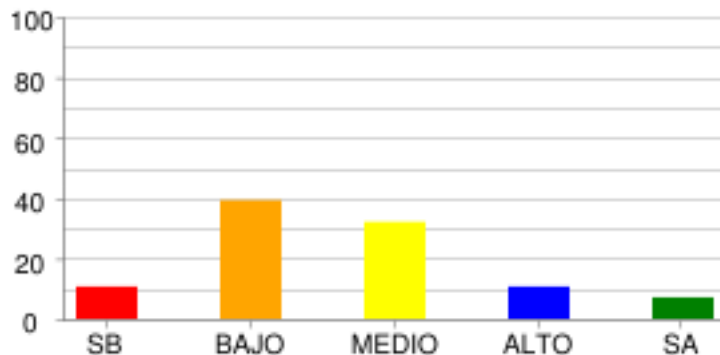

	SB	BAJO	MEDIO	ALTO	SA
% Estudiantes	10.71%	39.29%	32.14%	10.71%	7.14%
# Estudiantes	3	11	9	3	2

GEOMÉTRICO - MÉTRICO

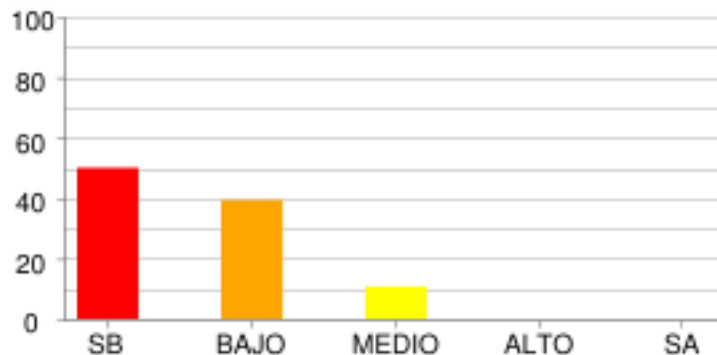

	SB	BAJO	MEDIO	ALTO	SA
% Estudiantes	50.0%	39.29%	10.71%	0.0%	0.0%
# Estudiantes	14	11	3	0	0

CIENCIAS NATURALES - CIENCIAS NATURALES

CIENCIA, TECNOLOGÍA Y SOCIEDAD

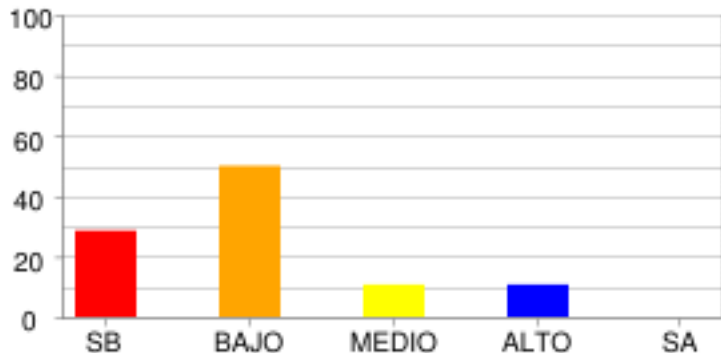

	SB	BAJO	MEDIO	ALTO	SA
% Estudiantes	28.57%	50.0%	10.71%	10.71%	0.0%
# Estudiantes	8	14	3	3	0

ENTORNO FÍSICO

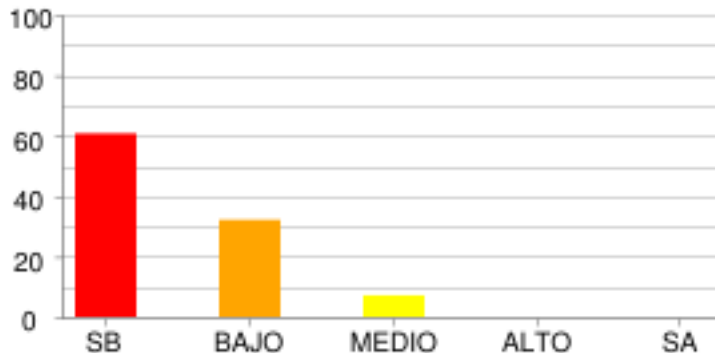

	SB	BAJO	MEDIO	ALTO	SA
% Estudiantes	60.71%	32.14%	7.14%	0.0%	0.0%
# Estudiantes	17	9	2	0	0

SOCIALES Y CIUDADANAS - CIENCIAS SOCIALES

EL ESPACIO, EL TERRITORIO, EL AMBIENTE

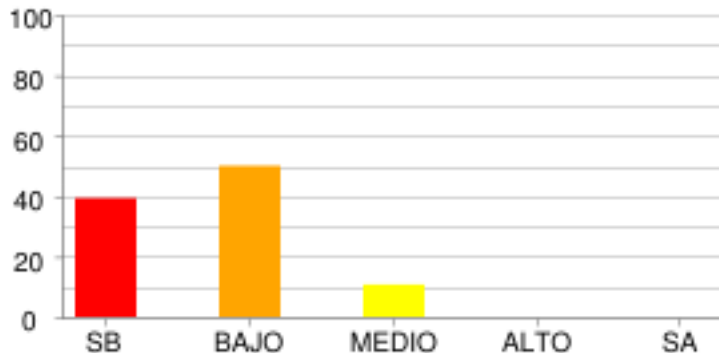

	SB	BAJO	MEDIO	ALTO	SA
% Estudiantes	39.29%	50.0%	10.71%	0.0%	0.0%
# Estudiantes	11	14	3	0	0

PODER, ECONOMÍA Y ORGANIZACIONES SOCIALES

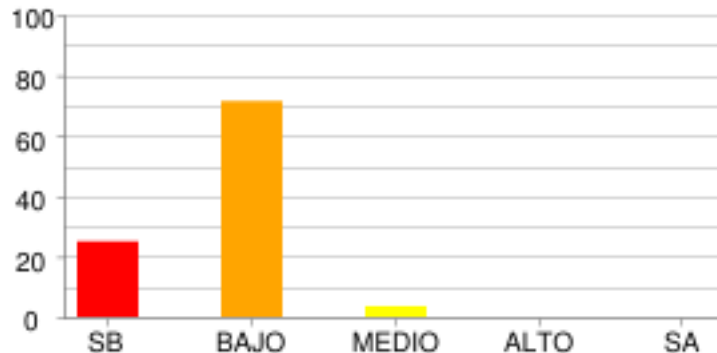

	SB	BAJO	MEDIO	ALTO	SA
% Estudiantes	25.0%	71.43%	3.57%	0.0%	0.0%
# Estudiantes	7	20	1	0	0

DISTRIBUCIÓN DE ESTUDIANTES POR NIVELES DE COMPETENCIA

LECTURA CRÍTICA

ARGUMENTATIVA

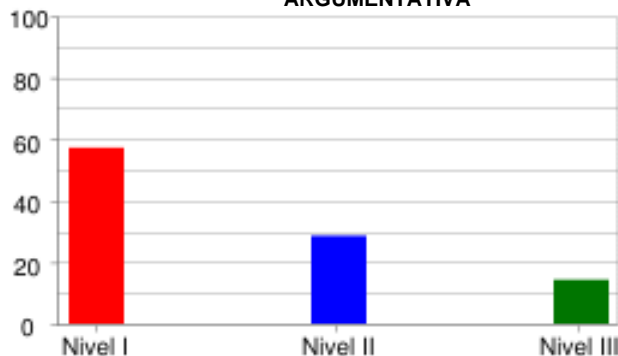

	Nivel I	Nivel II	Nivel III
% Estudiantes	57.14%	28.57%	14.29%
# Estudiantes	16	8	4

INTERPRETATIVA

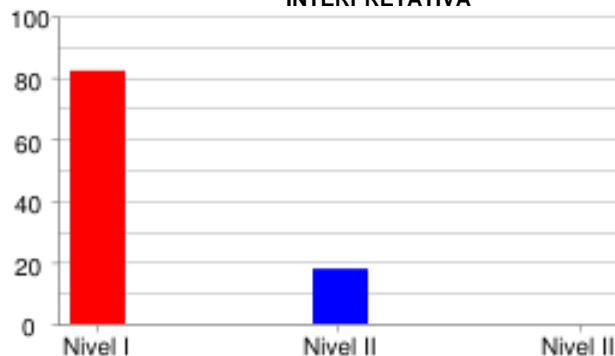

	Nivel I	Nivel II	Nivel III
% Estudiantes	82.14%	17.86%	0.0%
# Estudiantes	23	5	0

PROPOSITIVA

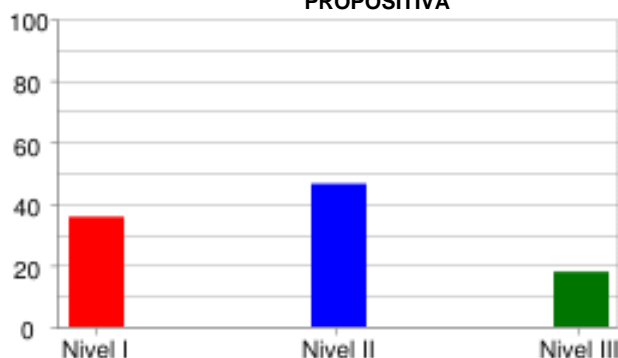

	Nivel I	Nivel II	Nivel III
% Estudiantes	35.71%	46.43%	17.86%
# Estudiantes	10	13	5

MATEMÁTICAS

FORMULACIÓN Y EJECUCIÓN

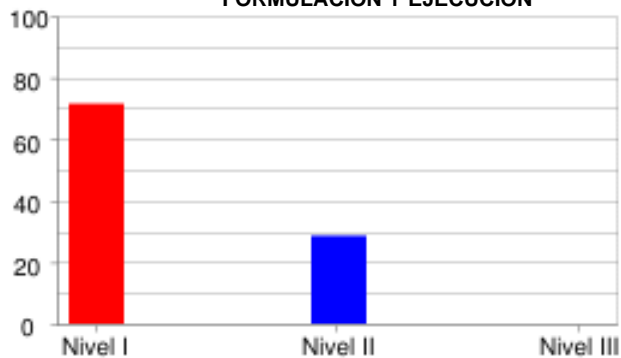

	Nivel I	Nivel II	Nivel III
% Estudiantes	71.43%	28.57%	0.0%
# Estudiantes	20	8	0

INTERPRETACIÓN Y REPRESENTACIÓN

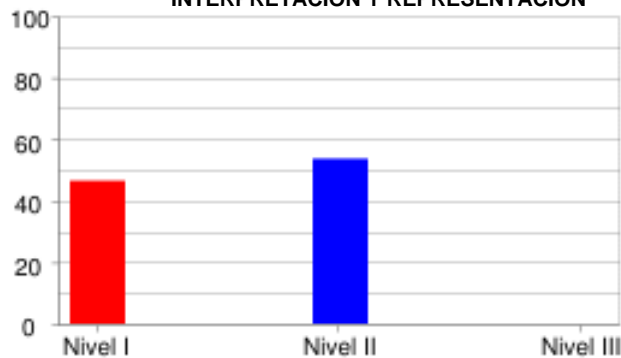

	Nivel I	Nivel II	Nivel III
% Estudiantes	46.43%	53.57%	0.0%
# Estudiantes	13	15	0

CIENCIAS NATURALES

EXPLICACIÓN DE FENÓMENOS

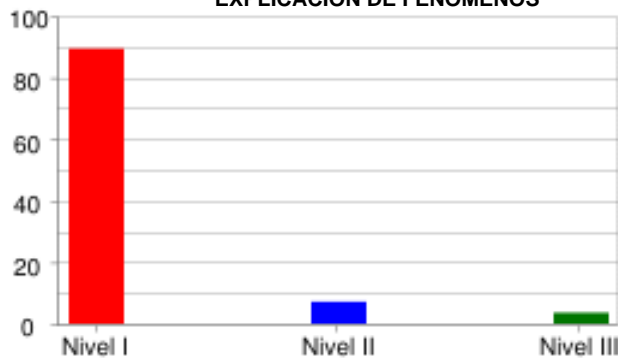

	Nivel I	Nivel II	Nivel III
% Estudiantes	89.29%	7.14%	3.57%
# Estudiantes	25	2	1

INDAGACIÓN

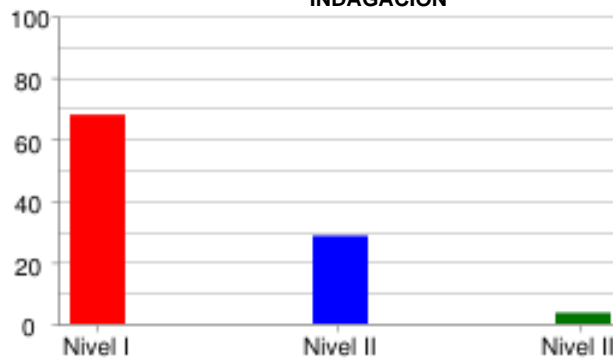

	Nivel I	Nivel II	Nivel III
% Estudiantes	67.86%	28.57%	3.57%
# Estudiantes	19	8	1

USO DEL CONOCIMIENTO CIENTÍFICO



	Nivel I	Nivel II	Nivel III
% Estudiantes	75.0%	17.86%	7.14%
# Estudiantes	21	5	2

SOCIALES Y CIUDADANAS

ARGUMENTATIVA

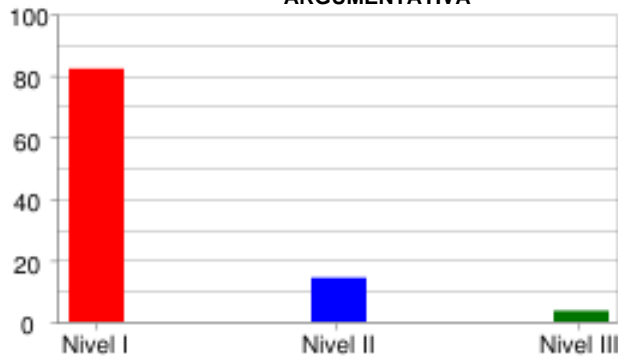

	Nivel I	Nivel II	Nivel III
% Estudiantes	82.14%	14.29%	3.57%
# Estudiantes	23	4	1

INTERPRETATIVA

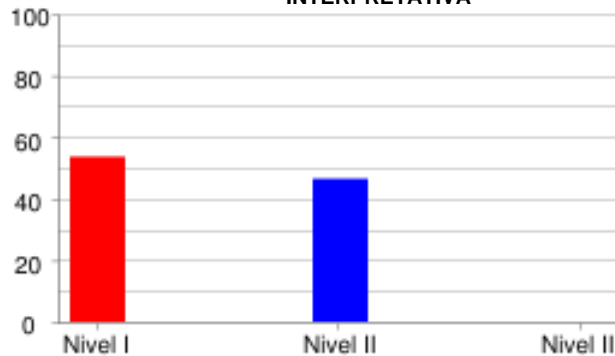

	Nivel I	Nivel II	Nivel III
% Estudiantes	53.57%	46.43%	0.0%
# Estudiantes	15	13	0

PROPOSITIVA

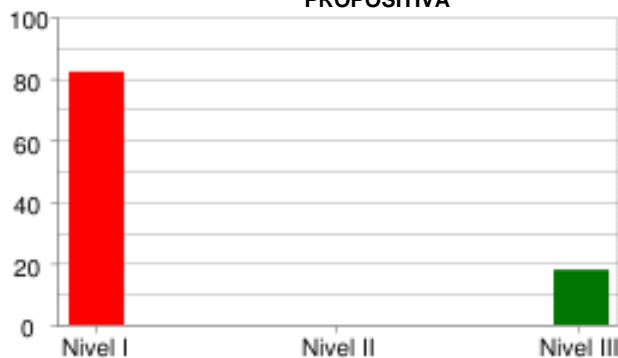

	Nivel I	Nivel II	Nivel III
% Estudiantes	82.14%	0.0%	17.86%
# Estudiantes	23	0	5

INGLÉS

LINGÜÍSTICA

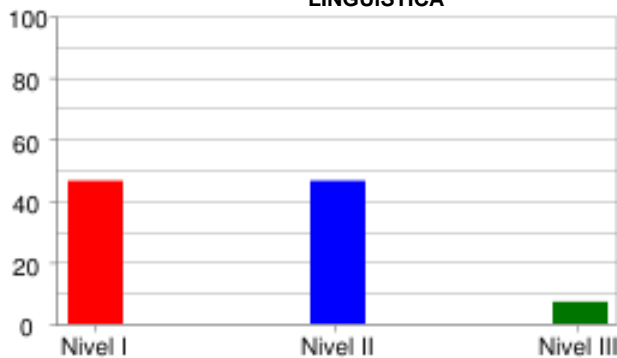

	Nivel I	Nivel II	Nivel III
% Estudiantes	46.43%	46.43%	7.14%
# Estudiantes	13	13	2

PRAGMÁTICA

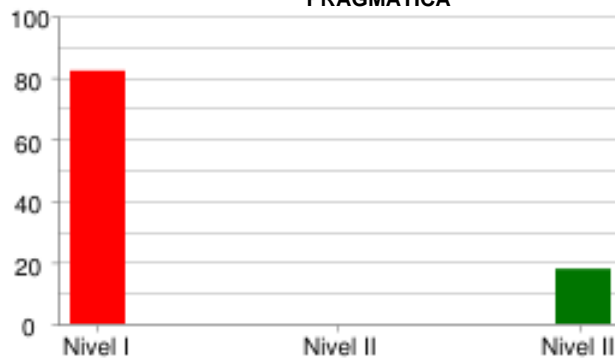

	Nivel I	Nivel II	Nivel III
% Estudiantes	82.14%	0.0%	17.86%
# Estudiantes	23	0	5

SOCIO-LINGÜÍSTICA



	Nivel I	Nivel II	Nivel III
% Estudiantes	67.86%	0.0%	32.14%
# Estudiantes	19	0	9

PRUEBA: MI META ES SABER 6-15-03
 INSTITUCIÓN: I. E. NORMAL SUPERIOR DE SINCELEJO VESPERTINA

ÁREA: INGLÉS

INFORME DE INDICADORES Y ANÁLISIS DE RESPUESTAS

#	COMPETENCIAS	COMPONENTES	PORCENTAJE									ID	
			A	B	C	D	E	F	G	H	NR		
1	PRAGMÁTICA	AVISOS	28.6	32.1	39.3	0.0	0.0	0.0	0.0	0.0	0.0	0.0	60.7
2	PRAGMÁTICA	AVISOS	32.1	21.4	46.4	0.0	0.0	0.0	0.0	0.0	0.0	0.0	67.9
3	PRAGMÁTICA	AVISOS	42.9	28.6	28.6	0.0	0.0	0.0	0.0	0.0	0.0	0.0	71.4
4	LINGÜÍSTICA	VOCABULARIO	10.7	10.7	10.7	50.0	7.1	7.1	0.0	3.6	0.0	0.0	50.0
5	LINGÜÍSTICA	VOCABULARIO	32.1	25.0	17.9	21.4	0.0	0.0	0.0	3.6	0.0	0.0	67.9
6	LINGÜÍSTICA	VOCABULARIO	14.3	35.7	25.0	3.6	3.6	10.7	0.0	7.1	0.0	0.0	64.3
7	LINGÜÍSTICA	VOCABULARIO	25.0	17.9	14.3	0.0	17.9	3.6	14.3	7.1	0.0	0.0	92.9
8	LINGÜÍSTICA	VOCABULARIO	7.1	17.9	28.6	3.6	10.7	3.6	17.9	10.7	0.0	0.0	71.4
9	SOCIO-LINGÜÍSTICA	COMUNICACIÓN	28.6	46.4	21.4	0.0	0.0	0.0	0.0	3.6	0.0	0.0	71.4
10	SOCIO-LINGÜÍSTICA	COMUNICACIÓN	25.0	25.0	50.0	0.0	0.0	0.0	0.0	0.0	0.0	0.0	50.0
11	SOCIO-LINGÜÍSTICA	COMUNICACIÓN	25.0	39.3	28.6	7.1	0.0	0.0	0.0	0.0	0.0	0.0	75.0
12	LINGÜÍSTICA	COMPLETAR TEXTOS	35.7	39.3	25.0	0.0	0.0	0.0	0.0	0.0	0.0	0.0	64.3
13	LINGÜÍSTICA	COMPLETAR TEXTOS	35.7	14.3	42.9	0.0	7.1	0.0	0.0	0.0	0.0	0.0	85.7
14	LINGÜÍSTICA	COMPLETAR TEXTOS	39.3	14.3	46.4	0.0	0.0	0.0	0.0	0.0	0.0	0.0	53.6
15	LINGÜÍSTICA	COMPLETAR TEXTOS	28.6	39.3	28.6	3.6	0.0	0.0	0.0	0.0	0.0	0.0	60.7
16	LINGÜÍSTICA	COMPLETAR TEXTOS	64.3	21.4	10.7	3.6	0.0	0.0	0.0	0.0	0.0	0.0	35.7

ID	NO ACERTARON LA RESPUESTA CORRECTA
NR	NO RESPONDIO

PRUEBA: MI META ES SABER 6-15-03
 INSTITUCIÓN: I. E. NORMAL SUPERIOR DE SINCELEJO VESPERTINA

ÁREA: **LECTURA CRÍTICA**

INFORME DE INDICADORES Y ANÁLISIS DE RESPUESTAS

#	COMPETENCIAS	COMPONENTES	PORCENTAJE										ID
			A	B	C	D	E	F	G	H	NR		
17	INTERPRETATIVA	ARTICULACIÓN DE LAS PA	42.9	25.0	32.1	0.0	0.0	0.0	0.0	0.0	0.0	0.0	75.0
18	INTERPRETATIVA	ARTICULACIÓN DE LAS PA	25.0	42.9	28.6	3.6	0.0	0.0	0.0	0.0	0.0	0.0	71.4
19	ARGUMENTATIVA	ARTICULACIÓN DE LAS PA	35.7	28.6	14.3	21.4	0.0	0.0	0.0	0.0	0.0	0.0	64.3
20	INTERPRETATIVA	REFLEXIÓN Y EVALUACIÓN	28.6	17.9	17.9	35.7	0.0	0.0	0.0	0.0	0.0	0.0	82.1
21	ARGUMENTATIVA	REFLEXIÓN Y EVALUACIÓN	28.6	50.0	10.7	10.7	0.0	0.0	0.0	0.0	0.0	0.0	50.0
22	PROPOSITIVA	IDENTIFICACIÓN DE LOS	53.6	14.3	25.0	7.1	0.0	0.0	0.0	0.0	0.0	0.0	46.4
23	INTERPRETATIVA	REFLEXIÓN Y EVALUACIÓN	60.7	7.1	14.3	17.9	0.0	0.0	0.0	0.0	0.0	0.0	85.7
24	INTERPRETATIVA	IDENTIFICACIÓN DE LOS	17.9	39.3	28.6	14.3	0.0	0.0	0.0	0.0	0.0	0.0	85.7
25	INTERPRETATIVA	IDENTIFICACIÓN DE LOS	25.0	25.0	28.6	21.4	0.0	0.0	0.0	0.0	0.0	0.0	75.0
26	PROPOSITIVA	ARTICULACIÓN DE LAS PA	17.9	7.1	46.4	28.6	0.0	0.0	0.0	0.0	0.0	0.0	71.4
27	INTERPRETATIVA	IDENTIFICACIÓN DE LOS	14.3	42.9	25.0	17.9	0.0	0.0	0.0	0.0	0.0	0.0	82.1
28	INTERPRETATIVA	IDENTIFICACIÓN DE LOS	7.1	32.1	21.4	39.3	0.0	0.0	0.0	0.0	0.0	0.0	60.7
29	ARGUMENTATIVA	IDENTIFICACIÓN DE LOS	28.6	35.7	28.6	7.1	0.0	0.0	0.0	0.0	0.0	0.0	71.4
30	INTERPRETATIVA	REFLEXIÓN Y EVALUACIÓN	50.0	21.4	14.3	14.3	0.0	0.0	0.0	0.0	0.0	0.0	85.7
31	ARGUMENTATIVA	REFLEXIÓN Y EVALUACIÓN	28.6	35.7	28.6	7.1	0.0	0.0	0.0	0.0	0.0	0.0	64.3
32	INTERPRETATIVA	REFLEXIÓN Y EVALUACIÓN	17.9	21.4	21.4	39.3	0.0	0.0	0.0	0.0	0.0	0.0	82.1

ID	NO ACERTARON LA RESPUESTA CORRECTA
NR	NO RESPONDIO

PRUEBA: MI META ES SABER 6-15-03
 INSTITUCIÓN: I. E. NORMAL SUPERIOR DE SINCELEJO VESPERTINA

ÁREA: MATEMÁTICAS

INFORME DE INDICADORES Y ANÁLISIS DE RESPUESTAS

#	COMPETENCIAS	COMPONENTES	PORCENTAJE										ID
			A	B	C	D	E	F	G	H	NR		
33	FORMULACIÓN Y EJECUCIÓN	GEOMÉTRICO - MÉTRICO	7.1	42.9	25.0	25.0	0.0	0.0	0.0	0.0	0.0	0.0	75.0
34	FORMULACIÓN Y EJECUCIÓN	GEOMÉTRICO - MÉTRICO	28.6	32.1	35.7	3.6	0.0	0.0	0.0	0.0	0.0	0.0	71.4
35	INTERPRETACIÓN Y REPRESENTACIÓN	ALEATORIO	10.7	39.3	17.9	32.1	0.0	0.0	0.0	0.0	0.0	0.0	67.9
36	FORMULACIÓN Y EJECUCIÓN	GEOMÉTRICO - MÉTRICO	35.7	21.4	39.3	3.6	0.0	0.0	0.0	0.0	0.0	0.0	64.3
37	FORMULACIÓN Y EJECUCIÓN	GEOMÉTRICO - MÉTRICO	35.7	21.4	28.6	14.3	0.0	0.0	0.0	0.0	0.0	0.0	85.7
38	FORMULACIÓN Y EJECUCIÓN	GEOMÉTRICO - MÉTRICO	17.9	53.6	14.3	14.3	0.0	0.0	0.0	0.0	0.0	0.0	82.1
39	FORMULACIÓN Y EJECUCIÓN	GEOMÉTRICO - MÉTRICO	39.3	21.4	25.0	14.3	0.0	0.0	0.0	0.0	0.0	0.0	75.0
40	FORMULACIÓN Y EJECUCIÓN	ALEATORIO	25.0	25.0	35.7	14.3	0.0	0.0	0.0	0.0	0.0	0.0	75.0
41	FORMULACIÓN Y EJECUCIÓN	GEOMÉTRICO - MÉTRICO	46.4	32.1	7.1	14.3	0.0	0.0	0.0	0.0	0.0	0.0	92.9
42	INTERPRETACIÓN Y REPRESENTACIÓN	GEOMÉTRICO - MÉTRICO	17.9	17.9	35.7	28.6	0.0	0.0	0.0	0.0	0.0	0.0	71.4
43	INTERPRETACIÓN Y REPRESENTACIÓN	ALEATORIO	3.6	42.9	25.0	28.6	0.0	0.0	0.0	0.0	0.0	0.0	57.1
44	INTERPRETACIÓN Y REPRESENTACIÓN	ALEATORIO	28.6	17.9	25.0	28.6	0.0	0.0	0.0	0.0	0.0	0.0	71.4
45	INTERPRETACIÓN Y REPRESENTACIÓN	ALEATORIO	7.1	42.9	35.7	14.3	0.0	0.0	0.0	0.0	0.0	0.0	64.3
46	INTERPRETACIÓN Y REPRESENTACIÓN	GEOMÉTRICO - MÉTRICO	28.6	57.1	7.1	7.1	0.0	0.0	0.0	0.0	0.0	0.0	42.9
47	INTERPRETACIÓN Y REPRESENTACIÓN	GEOMÉTRICO - MÉTRICO	28.6	25.0	21.4	25.0	0.0	0.0	0.0	0.0	0.0	0.0	75.0
48	INTERPRETACIÓN Y REPRESENTACIÓN	GEOMÉTRICO - MÉTRICO	35.7	35.7	14.3	14.3	0.0	0.0	0.0	0.0	0.0	0.0	85.7

ID	NO ACERTARON LA RESPUESTA CORRECTA
NR	NO RESPONDIO

PRUEBA: MI META ES SABER 6-15-03 ÁREA: **SOCIALES Y CIUDADANAS**
 INSTITUCIÓN: I. E. NORMAL SUPERIOR DE SINCELEJO VESPERTINA

INFORME DE INDICADORES Y ANÁLISIS DE RESPUESTAS

#	COMPETENCIAS	COMPONENTES	PORCENTAJE										ID
			A	B	C	D	E	F	G	H	NR		
65	INTERPRETATIVA	EL ESPACIO, EL TERRITO	35.7	42.9	21.4	0.0	0.0	0.0	0.0	0.0	0.0	0.0	78.6
66	INTERPRETATIVA	EL ESPACIO, EL TERRITO	35.7	21.4	32.1	10.7	0.0	0.0	0.0	0.0	0.0	0.0	78.6
67	INTERPRETATIVA	EL ESPACIO, EL TERRITO	25.0	32.1	35.7	7.1	0.0	0.0	0.0	0.0	0.0	0.0	67.9
68	INTERPRETATIVA	EL ESPACIO, EL TERRITO	17.9	35.7	10.7	35.7	0.0	0.0	0.0	0.0	0.0	0.0	82.1
69	INTERPRETATIVA	PODER, ECONOMÍA Y ORGA	50.0	28.6	14.3	7.1	0.0	0.0	0.0	0.0	0.0	0.0	50.0
70	INTERPRETATIVA	PODER, ECONOMÍA Y ORGA	32.1	21.4	35.7	10.7	0.0	0.0	0.0	0.0	0.0	0.0	67.9
71	INTERPRETATIVA	PODER, ECONOMÍA Y ORGA	35.7	39.3	14.3	10.7	0.0	0.0	0.0	0.0	0.0	0.0	85.7
72	PROPOSITIVA	PODER, ECONOMÍA Y ORGA	25.0	17.9	28.6	28.6	0.0	0.0	0.0	0.0	0.0	0.0	82.1
73	INTERPRETATIVA	EL ESPACIO, EL TERRITO	25.0	35.7	21.4	17.9	0.0	0.0	0.0	0.0	0.0	0.0	78.6
74	INTERPRETATIVA	EL ESPACIO, EL TERRITO	25.0	42.9	17.9	14.3	0.0	0.0	0.0	0.0	0.0	0.0	57.1
75	INTERPRETATIVA	EL ESPACIO, EL TERRITO	25.0	25.0	10.7	39.3	0.0	0.0	0.0	0.0	0.0	0.0	75.0
76	INTERPRETATIVA	EL ESPACIO, EL TERRITO	21.4	25.0	46.4	7.1	0.0	0.0	0.0	0.0	0.0	0.0	78.6
77	ARGUMENTATIVA	PODER, ECONOMÍA Y ORGA	35.7	39.3	21.4	3.6	0.0	0.0	0.0	0.0	0.0	0.0	78.6
78	ARGUMENTATIVA	PODER, ECONOMÍA Y ORGA	17.9	14.3	39.3	28.6	0.0	0.0	0.0	0.0	0.0	0.0	85.7
79	ARGUMENTATIVA	PODER, ECONOMÍA Y ORGA	39.3	28.6	14.3	17.9	0.0	0.0	0.0	0.0	0.0	0.0	71.4
80	ARGUMENTATIVA	PODER, ECONOMÍA Y ORGA	28.6	28.6	14.3	28.6	0.0	0.0	0.0	0.0	0.0	0.0	71.4

ID	NO ACERTARON LA RESPUESTA CORRECTA
NR	NO RESPONDIO