

INFORME DE ASIGNATURAS (GENERAL)

INSTITUCIÓN: I. E. NORMAL SUPERIOR DE SINCELEJO VESPERTINA
PRUEBA: MI META ES SABER 6-15-03

CIUDAD: SINCELEJO
FECHA: 29 / OCTUBRE / 2015

GRUPO	NOMBRE	PUESTO				NÚCLEO COMÚN				
		CAT	PROMEDIO	GRA	GRU	ALC	AMT	ACN	ASC	AI
6°2	SUAREZ MONTERROZA JULIAN ANDRES	M	194	5	1	38	44	38	25	69
6°2	RIVERA BUELVAS SEBASTIAN	M	193	6	2	38	38	31	50	31
6°2	ATENCIO PATERNINA NATALIA MARCELA	M	188	9	3	31	50	25	44	38
6°2	ALMANZA TOVAR JAYLIN DEL CARMEN	M	181	13	4	50	31	38	25	38
6°2	RUIZ CONDE JENDRY YOVANNA	M	179	15	5	38	25	38	31	69
6°2	LOPEZ REYES GREISY CAROLINA	M	175	18	6	13	50	44	38	19
6°2	BAQUERO ROMERO CARMELINA	M	169	24	7	31	38	38	31	25
6°2	SALAZAR MERCADO VALENTINA CRISTINA	M	164	29	8	38	38	25	31	31
6°2	BALLESTEROS ROMERO ANDREA CAROLINA	M	163	30	9	25	44	25	31	50
6°2	RODELO PALENCIA YARINIS	M	159	32	10	31	38	25	31	38
6°2	MONTERROZA MONTERROZA JUAN DAVID	M	150	38	11	50	19	19	25	50
6°2	OSPINO ROQUEME JESUS DAVID	M	149	39	12	25	50	31	13	31
6°2	MARTINEZ ALVIZ JOHAN ESTEBAN	M	147	42	13	31	19	25	44	25
6°2	MERCADO MORENO MARIA JOSE	M	145	44	14	25	44	19	25	38
6°2	CAMPO MENDEZ LEYDI JOHANA	M	142	46	15	31	38	31	13	31
6°2	CELIS PINEDA ANGEL MAURICIO	M	142	47	16	38	25	25	31	13
6°2	GUZMAN CORTINA JORGE ANDRES	M	139	51	17	31	19	31	25	44
6°2	ROMERO RODRIGUEZ ORLANDO JOSE	M	135	55	18	38	25	13	31	31
6°2	DOMINGUEZ RODRIGUEZ KELLY VANESSA	M	131	61	19	19	38	25	25	19
6°2	SANTODOMINGO BUELVAS YIRLI VANESSA	M	128	63	20	13	38	25	25	31
6°2	DIAZ SALAYANDIA DILA ESTER	M	127	67	21	6	31	31	25	50
6°2	OSORIO BARRIOS JOSE FRANCISCO	I	125	68	22	25	31	25	19	25
6°2	ARENAS CARRASCAL MARIA ALEJANDRA	I	123	69	23	25	44	19	6	38
6°2	JULIO DIAZ ADRIANA LUCIA	I	118	74	24	31	25	0	38	25

INFORME DE ASIGNATURAS (GENERAL)

INSTITUCIÓN: I. E. NORMAL SUPERIOR DE SINCELEJO VESPERTINA
PRUEBA: MI META ES SABER 6-15-03

CIUDAD: SINCELEJO
FECHA: 29 / OCTUBRE / 2015

GRUPO	NOMBRE	PUESTO				NÚCLEO COMÚN				
		CAT	PROMEDIO	GRA	GRU	ALC	AMT	ACN	ASC	AI
6°2	DEL TORO MARTINEZ YOHANDRI NATHALY	I	115	76	25	44	6	6	31	38
6°2	FLOREZ PERALTA LISBANIEL	I	113	77	26	19	13	25	31	31
6°2	CORTES BAQUERO DIEGO ARMANDO	I	108	85	27	25	25	25	6	38
6°2	VERGARA ANAYA IVAN FERNANDO	I	107	86	28	19	13	19	31	31
6°2	SALCEDO HERRERA DANIELA DE JESUS	I	97	92	29	13	25	25	13	25
6°2	ROMERO TUIRAN YINA MARGARITA	I	93	94	30	13	25	13	25	13
PROMEDIOS			143.3			28.3	31.5	25.2	27.3	34.4

DETALLE INFORME DE ASIGNATURAS (GENERAL)**INSTITUCIÓN:** I. E. NORMAL SUPERIOR DE SINCELEJO VESPERTINA
PRUEBA: MI META ES SABER 6-15-03**CIUDAD:** SINCELEJO
FECHA: 29 / OCTUBRE / 2015

SIGLA	ASIGNATURA	CANT. PREGUNTAS
LC	LECTURA CRÍTICA	16
MT	MATEMÁTICAS	16
CN	CIENCIAS NATURALES	16
CS	CIENCIAS SOCIALES	16
I	INGLÉS	16

GRAFICOS COMPARATIVOS

INSTITUCIÓN: I. E. NORMAL SUPERIOR DE SINCELEJO VESPERTINA
PRUEBA: MI META ES SABER 6-15-03

CIUDAD: SINCELEJO
FECHA: OCTUBRE 29 DE 2015

PROMEDIOS PRUEBA VS NACIONAL

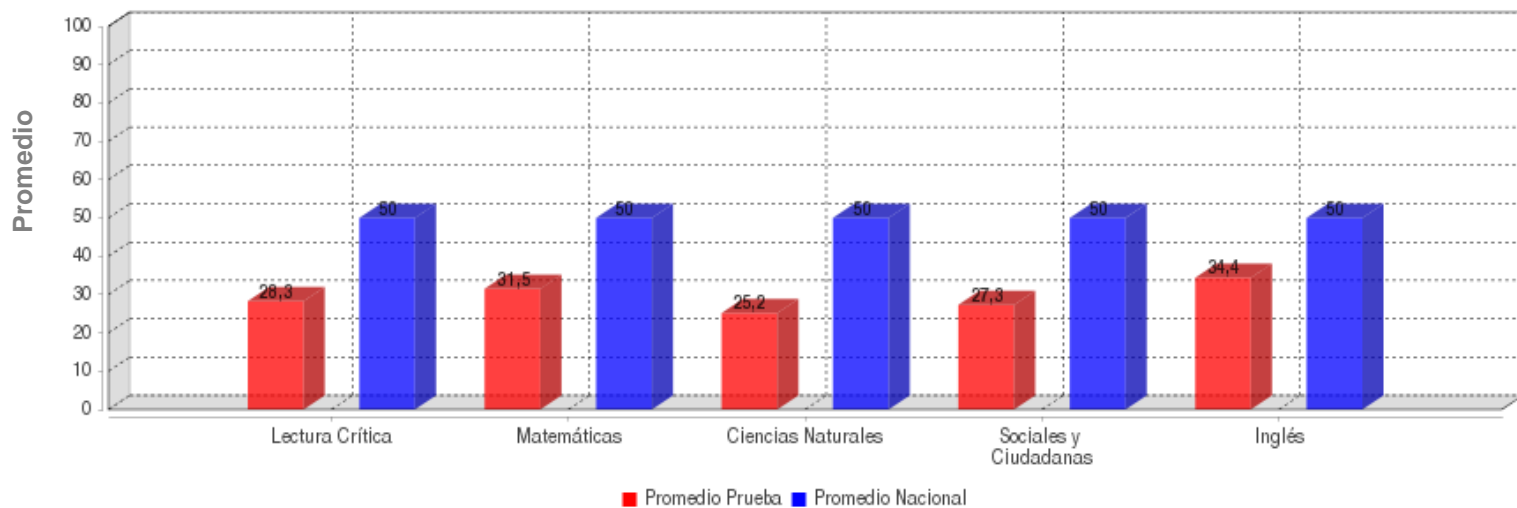

	LECTURA CRÍTICA	MATEMÁTICAS	CIENCIAS NATURALES	SOCIALES Y CIUDADANA	INGLÉS
PROMEDIO	28.3	31.5	25.2	27.3	34.4
PROM. NACIONAL	50.0	50.0	50.0	50.0	50.0

DESVIACIONES PRUEBA VS NACIONAL

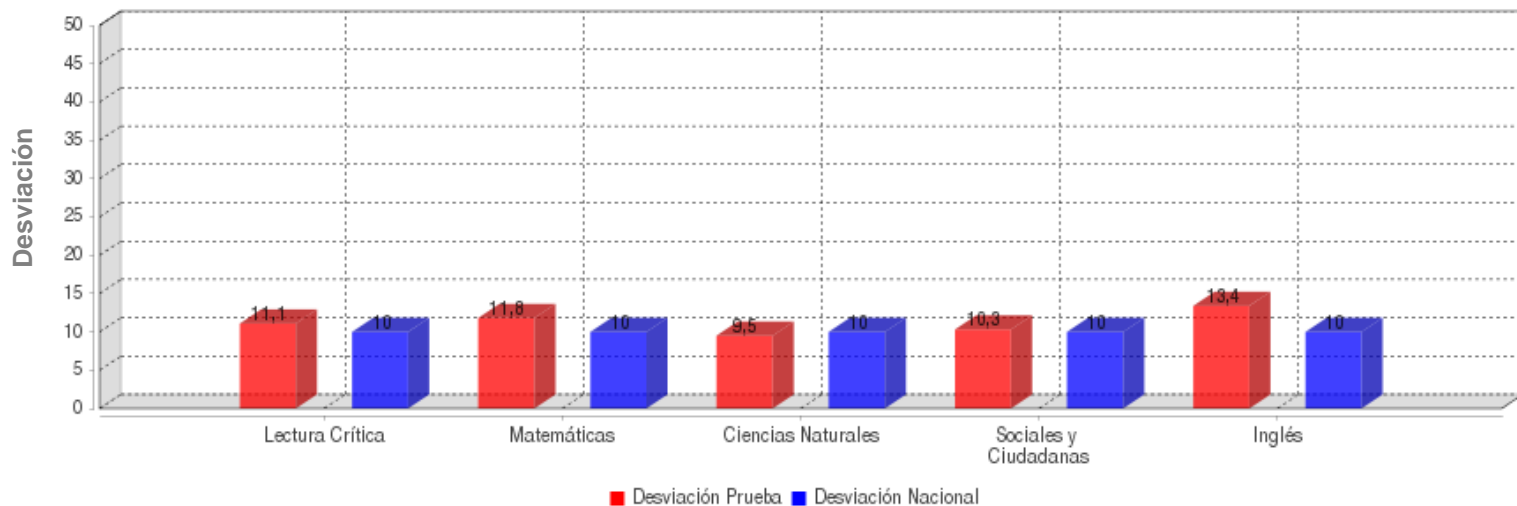

	LECTURA CRÍTICA	MATEMÁTICAS	CIENCIAS NATURALES	SOCIALES Y CIUDADANA	INGLÉS
DESVIACIÓN	11.1	11.8	9.5	10.3	13.4
DESV. NACIONAL	10.0	10.0	10.0	10.0	10.0

GRAFICOS COMPARATIVOS

INSTITUCIÓN: I. E. NORMAL SUPERIOR DE SINCELEJO VESPERTINA
PRUEBA: MI META ES SABER 6-15-03

CIUDAD: SINCELEJO
FECHA: OCTUBRE 29 DE 2015

MÁXIMOS Y MÍNIMOS

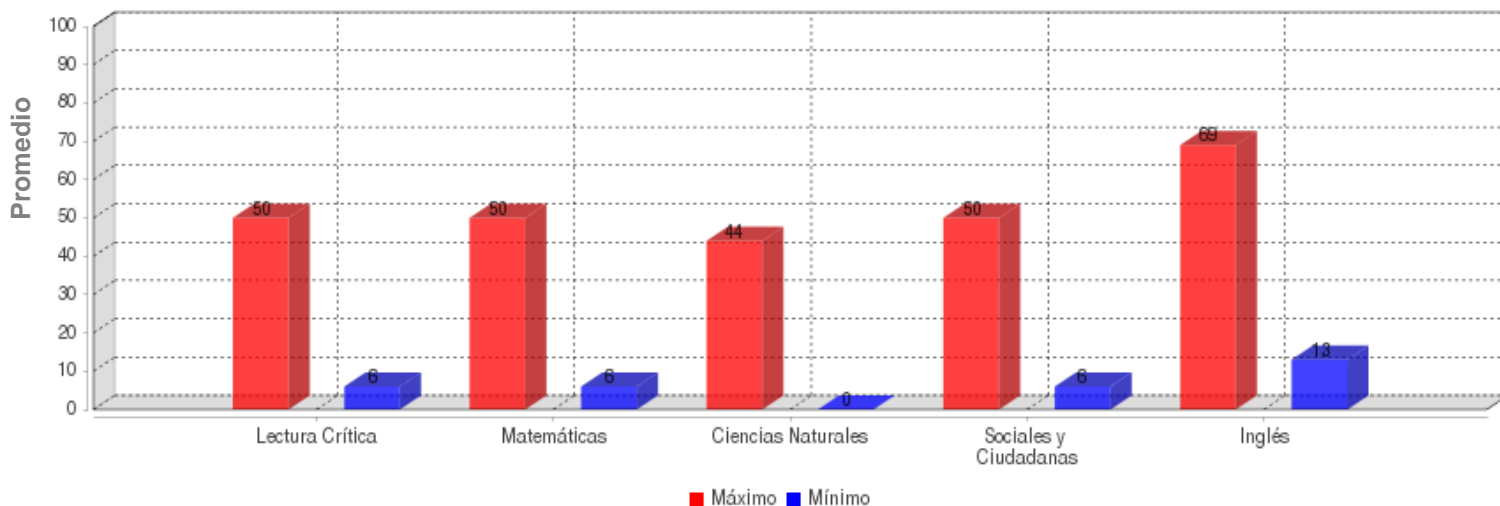

	LECTURA CRÍTICA	MATEMÁTICAS	CIENCIAS NATURALES	SOCIALES Y CIUDADANA	INGLÉS
MÁXIMO	50.0	50.0	44.0	50.0	69.0
MÍNIMO	6.0	6.0	0.0	6.0	13.0

PROMEDIOS ASIGNATURAS

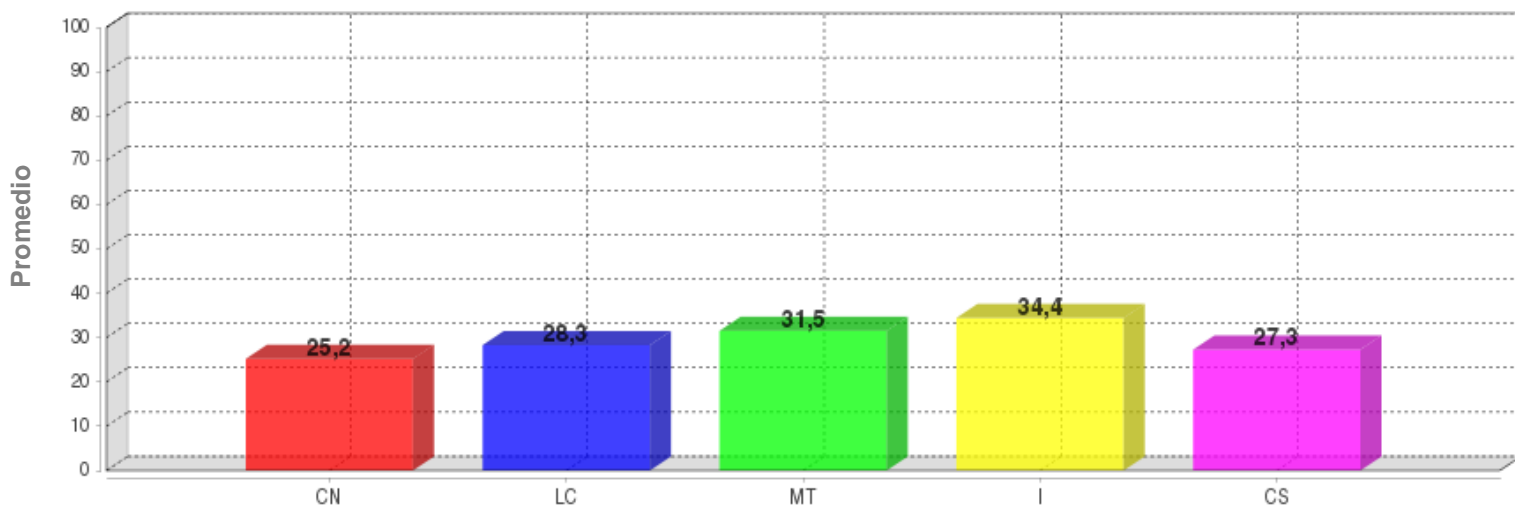

	CN	LC	MT	I	CS
PROMEDIO	25.2	28.3	31.5	34.4	27.3

DISTRIBUCIÓN DE ESTUDIANTES POR NIVELES DE COMPONENTES

INGLÉS - INGLÉS

AVISOS

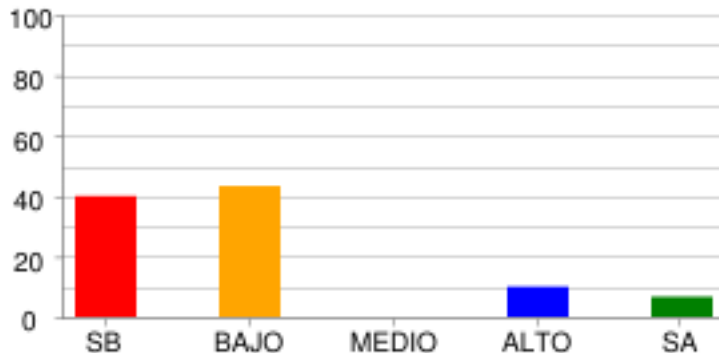

	SB	BAJO	MEDIO	ALTO	SA
% Estudiantes	40.0%	43.33%	0.0%	10.0%	6.67%
# Estudiantes	12	13	0	3	2

COMPLETAR TEXTOS

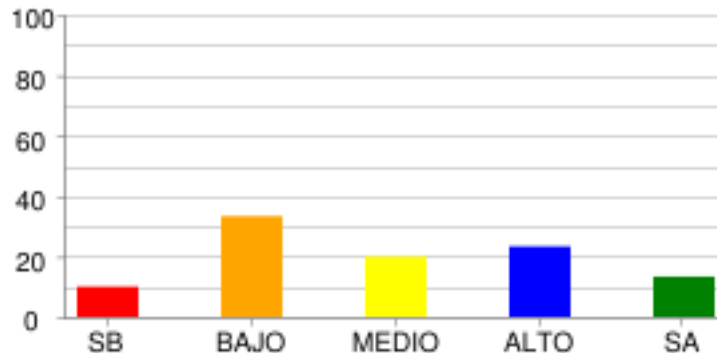

	SB	BAJO	MEDIO	ALTO	SA
% Estudiantes	10.0%	33.33%	20.0%	23.33%	13.33%
# Estudiantes	3	10	6	7	4

COMUNICACIÓN

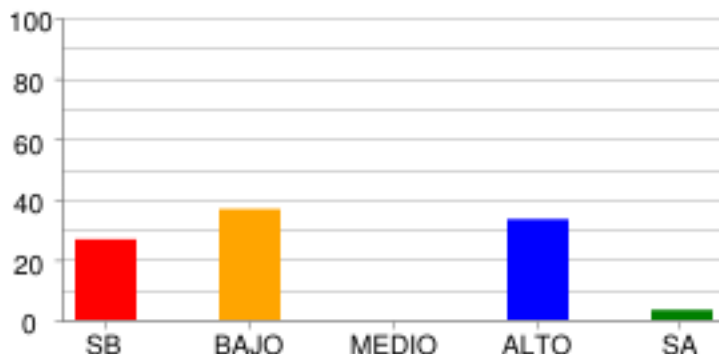

	SB	BAJO	MEDIO	ALTO	SA
% Estudiantes	26.67%	36.67%	0.0%	33.33%	3.33%
# Estudiantes	8	11	0	10	1

VOCABULARIO

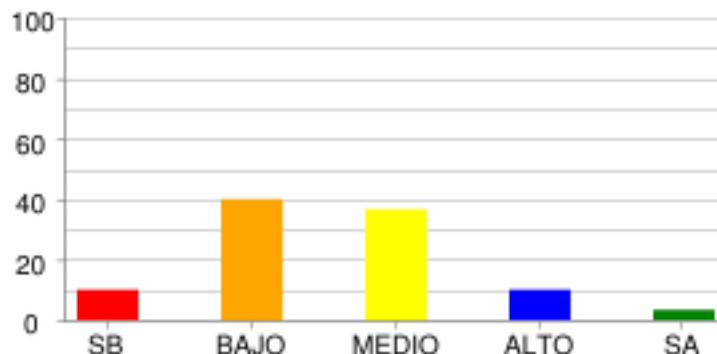

	SB	BAJO	MEDIO	ALTO	SA
% Estudiantes	10.0%	40.0%	36.67%	10.0%	3.33%
# Estudiantes	3	12	11	3	1

LECTURA CRÍTICA - LECTURA CRÍTICA

ARTICULACIÓN DE LAS PARTES DEL TEXTO PARA DARLE SENTIDO GLOBAL.

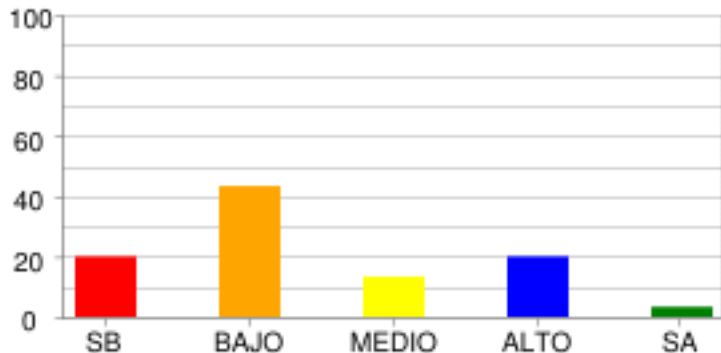

	SB	BAJO	MEDIO	ALTO	SA
% Estudiantes	20.0%	43.33%	13.33%	20.0%	3.33%
# Estudiantes	6	13	4	6	1

IDENTIFICACIÓN DE LOS CONTENIDOS EXPLÍCITOS.

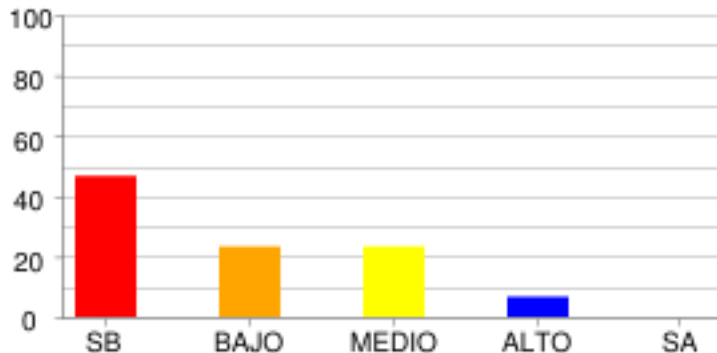

	SB	BAJO	MEDIO	ALTO	SA
% Estudiantes	46.67%	23.33%	23.33%	6.67%	0.0%
# Estudiantes	14	7	7	2	0

REFLEXIÓN Y EVALUACIÓN DEL CONTENIDO DE LOS TEXTOS.

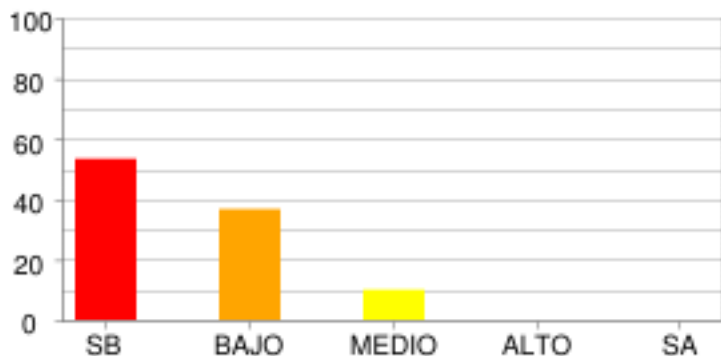

	SB	BAJO	MEDIO	ALTO	SA
% Estudiantes	53.33%	36.67%	10.0%	0.0%	0.0%
# Estudiantes	16	11	3	0	0

MATEMÁTICAS - MATEMÁTICAS

ALEATORIO

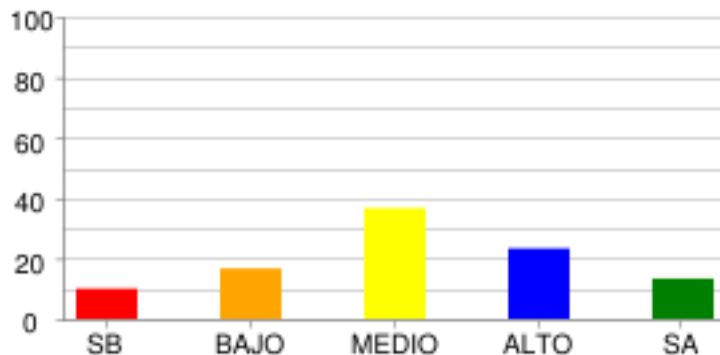

	SB	BAJO	MEDIO	ALTO	SA
% Estudiantes	10.0%	16.67%	36.67%	23.33%	13.33%
# Estudiantes	3	5	11	7	4

GEOMÉTRICO - MÉTRICO

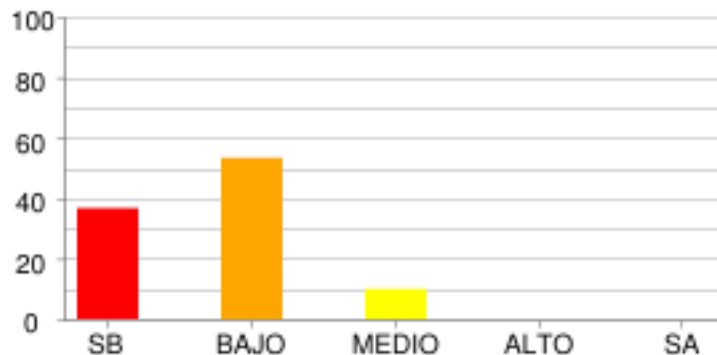

	SB	BAJO	MEDIO	ALTO	SA
% Estudiantes	36.67%	53.33%	10.0%	0.0%	0.0%
# Estudiantes	11	16	3	0	0

CIENCIAS NATURALES - CIENCIAS NATURALES

CIENCIA, TECNOLOGÍA Y SOCIEDAD

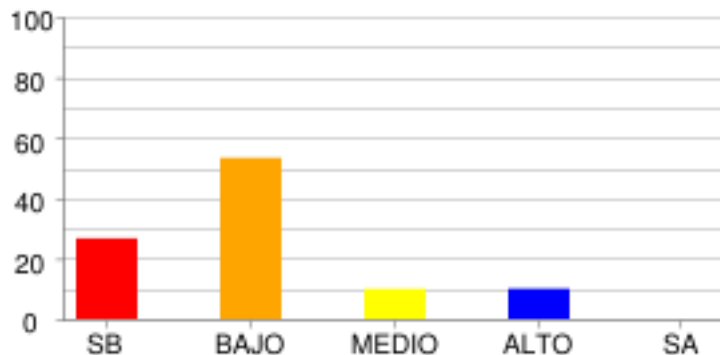

	SB	BAJO	MEDIO	ALTO	SA
% Estudiantes	26.67%	53.33%	10.0%	10.0%	0.0%
# Estudiantes	8	16	3	3	0

ENTORNO FÍSICO

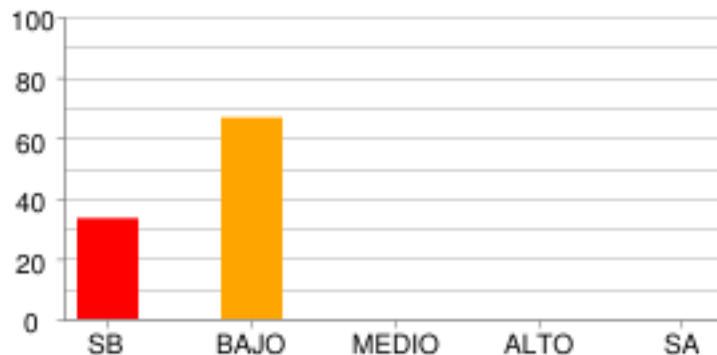

	SB	BAJO	MEDIO	ALTO	SA
% Estudiantes	33.33%	66.67%	0.0%	0.0%	0.0%
# Estudiantes	10	20	0	0	0

SOCIALES Y CIUDADANAS - CIENCIAS SOCIALES

EL ESPACIO, EL TERRITORIO, EL AMBIENTE

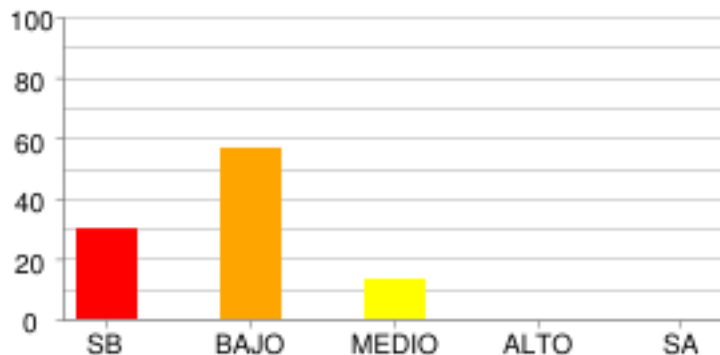

	SB	BAJO	MEDIO	ALTO	SA
% Estudiantes	30.0%	56.67%	13.33%	0.0%	0.0%
# Estudiantes	9	17	4	0	0

PODER, ECONOMÍA Y ORGANIZACIONES SOCIALES

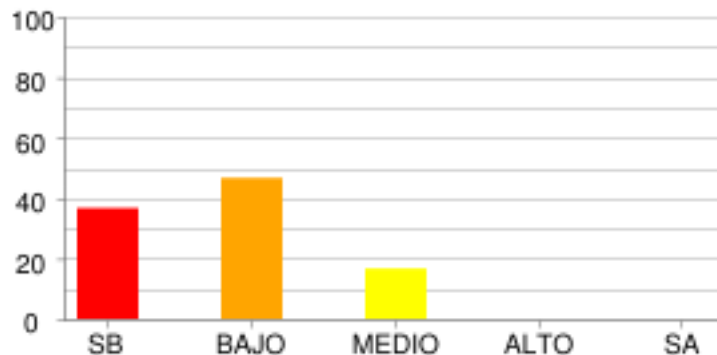

	SB	BAJO	MEDIO	ALTO	SA
% Estudiantes	36.67%	46.67%	16.67%	0.0%	0.0%
# Estudiantes	11	14	5	0	0

DISTRIBUCIÓN DE ESTUDIANTES POR NIVELES DE COMPETENCIA

LECTURA CRÍTICA

ARGUMENTATIVA

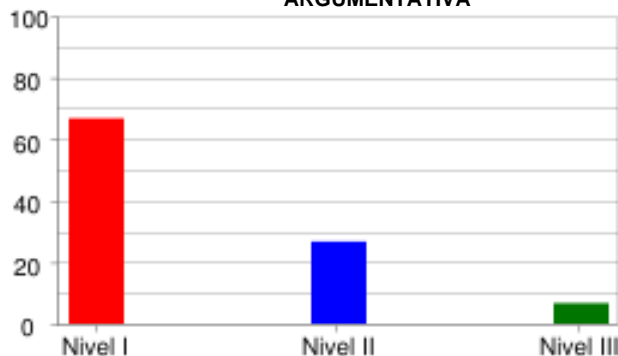

	Nivel I	Nivel II	Nivel III
% Estudiantes	66.67%	26.67%	6.67%
# Estudiantes	20	8	2

INTERPRETATIVA

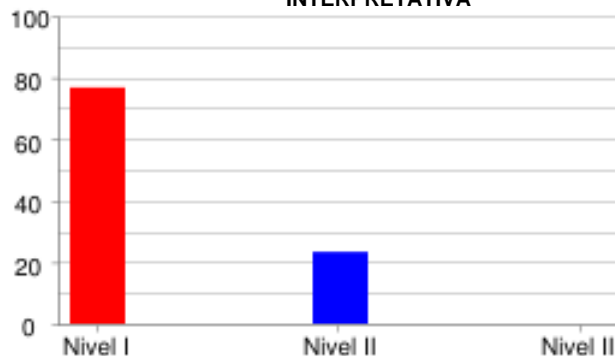

	Nivel I	Nivel II	Nivel III
% Estudiantes	76.67%	23.33%	0.0%
# Estudiantes	23	7	0

PROPOSITIVA

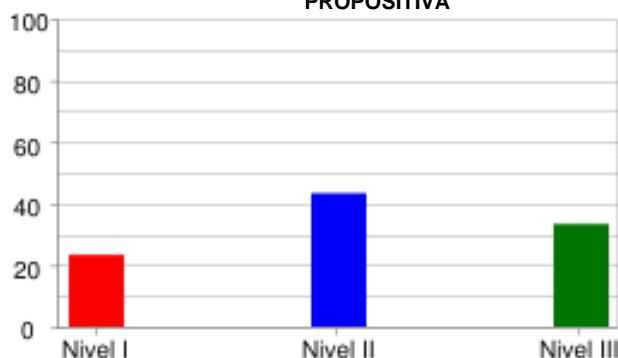

	Nivel I	Nivel II	Nivel III
% Estudiantes	23.33%	43.33%	33.33%
# Estudiantes	7	13	10

MATEMÁTICAS

FORMULACIÓN Y EJECUCIÓN

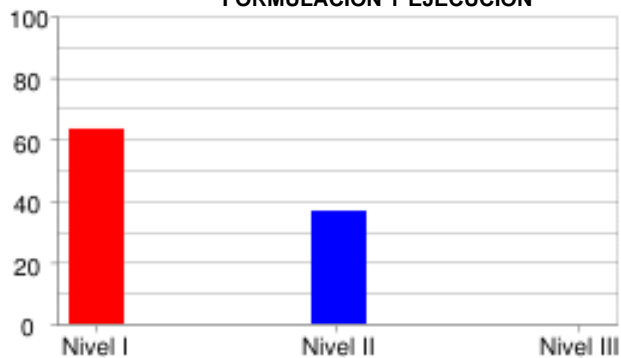

	Nivel I	Nivel II	Nivel III
% Estudiantes	63.33%	36.67%	0.0%
# Estudiantes	19	11	0

INTERPRETACIÓN Y REPRESENTACIÓN

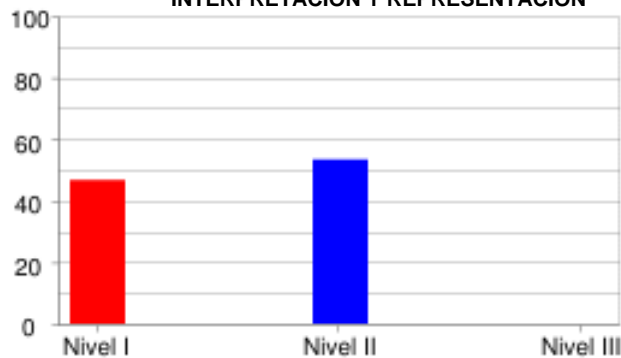

	Nivel I	Nivel II	Nivel III
% Estudiantes	46.67%	53.33%	0.0%
# Estudiantes	14	16	0

CIENCIAS NATURALES

EXPLICACIÓN DE FENÓMENOS



	Nivel I	Nivel II	Nivel III
% Estudiantes	83.33%	16.67%	0.0%
# Estudiantes	25	5	0

INDAGACIÓN

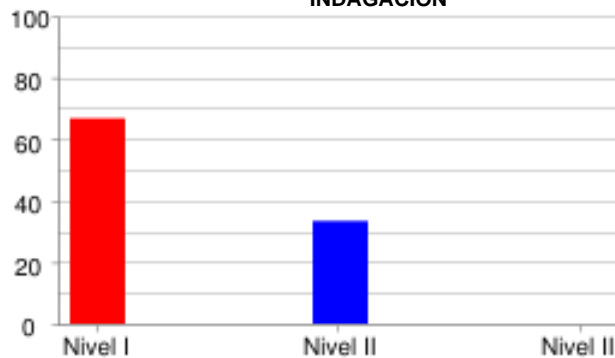

	Nivel I	Nivel II	Nivel III
% Estudiantes	66.67%	33.33%	0.0%
# Estudiantes	20	10	0

USO DEL CONOCIMIENTO CIENTÍFICO



	Nivel I	Nivel II	Nivel III
% Estudiantes	73.33%	26.67%	0.0%
# Estudiantes	22	8	0

SOCIALES Y CIUDADANAS

ARGUMENTATIVA

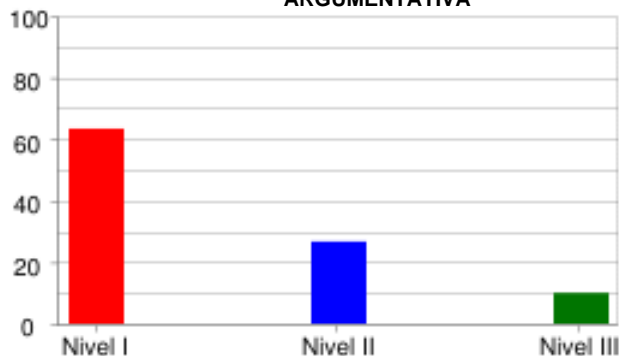

	Nivel I	Nivel II	Nivel III
% Estudiantes	63.33%	26.67%	10.0%
# Estudiantes	19	8	3

INTERPRETATIVA

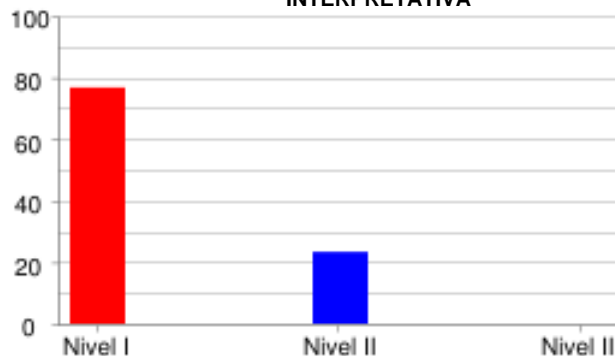

	Nivel I	Nivel II	Nivel III
% Estudiantes	76.67%	23.33%	0.0%
# Estudiantes	23	7	0

PROPOSITIVA

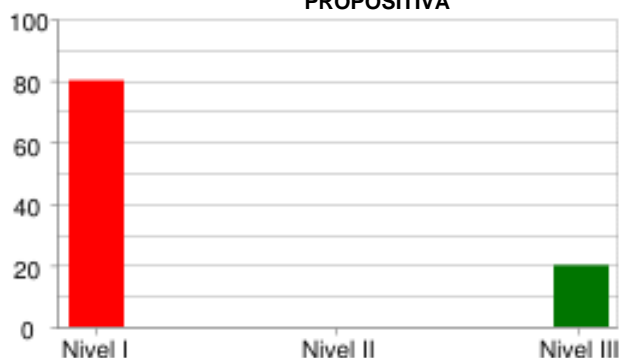

	Nivel I	Nivel II	Nivel III
% Estudiantes	80.0%	0.0%	20.0%
# Estudiantes	24	0	6

INGLÉS

LINGÜÍSTICA

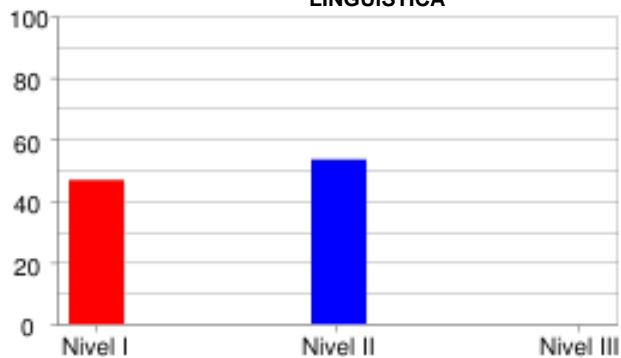

	Nivel I	Nivel II	Nivel III
% Estudiantes	46.67%	53.33%	0.0%
# Estudiantes	14	16	0

PRAGMÁTICA

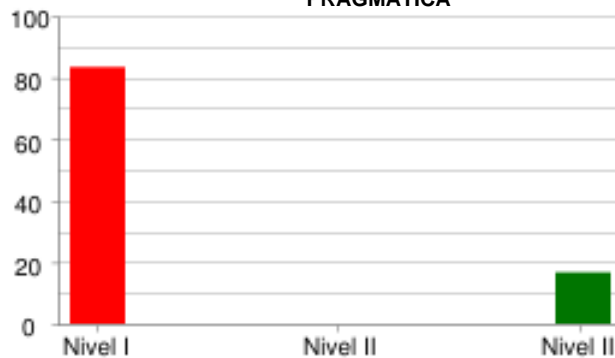

	Nivel I	Nivel II	Nivel III
% Estudiantes	83.33%	0.0%	16.67%
# Estudiantes	25	0	5

SOCIO-LINGÜÍSTICA



	Nivel I	Nivel II	Nivel III
% Estudiantes	63.33%	0.0%	36.67%
# Estudiantes	19	0	11

PRUEBA: MI META ES SABER 6-15-03
 INSTITUCIÓN: I. E. NORMAL SUPERIOR DE SINCELEJO VESPERTINA

ÁREA: **INGLÉS**

INFORME DE INDICADORES Y ANÁLISIS DE RESPUESTAS

#	COMPETENCIAS	COMPONENTES	PORCENTAJE									ID	
			A	B	C	D	E	F	G	H	NR		
1	PRAGMÁTICA	AVISOS	33.3	26.7	40.0	0.0	0.0	0.0	0.0	0.0	0.0	0.0	60.0
2	PRAGMÁTICA	AVISOS	6.7	30.0	63.3	0.0	0.0	0.0	0.0	0.0	0.0	0.0	93.3
3	PRAGMÁTICA	AVISOS	60.0	36.7	3.3	0.0	0.0	0.0	0.0	0.0	0.0	0.0	63.3
4	LINGÜÍSTICA	VOCABULARIO	3.3	13.3	13.3	66.7	0.0	3.3	0.0	0.0	0.0	0.0	33.3
5	LINGÜÍSTICA	VOCABULARIO	46.7	10.0	13.3	6.7	6.7	0.0	6.7	10.0	0.0	0.0	53.3
6	LINGÜÍSTICA	VOCABULARIO	23.3	20.0	16.7	3.3	16.7	6.7	6.7	6.7	0.0	0.0	80.0
7	LINGÜÍSTICA	VOCABULARIO	10.0	16.7	13.3	0.0	23.3	13.3	16.7	6.7	0.0	0.0	93.3
8	LINGÜÍSTICA	VOCABULARIO	10.0	13.3	16.7	6.7	6.7	6.7	20.0	20.0	0.0	0.0	83.3
9	SOCIO-LINGÜÍSTICA	COMUNICACIÓN	33.3	43.3	20.0	0.0	3.3	0.0	0.0	0.0	0.0	0.0	66.7
10	SOCIO-LINGÜÍSTICA	COMUNICACIÓN	13.3	23.3	56.7	6.7	0.0	0.0	0.0	0.0	0.0	0.0	43.3
11	SOCIO-LINGÜÍSTICA	COMUNICACIÓN	23.3	36.7	36.7	0.0	0.0	0.0	3.3	0.0	0.0	0.0	76.7
12	LINGÜÍSTICA	COMPLETAR TEXTOS	33.3	33.3	26.7	3.3	3.3	0.0	0.0	0.0	0.0	0.0	66.7
13	LINGÜÍSTICA	COMPLETAR TEXTOS	26.7	36.7	33.3	0.0	0.0	0.0	0.0	3.3	0.0	0.0	63.3
14	LINGÜÍSTICA	COMPLETAR TEXTOS	33.3	13.3	46.7	3.3	3.3	0.0	0.0	0.0	0.0	0.0	53.3
15	LINGÜÍSTICA	COMPLETAR TEXTOS	30.0	40.0	26.7	0.0	0.0	0.0	0.0	3.3	0.0	0.0	60.0
16	LINGÜÍSTICA	COMPLETAR TEXTOS	40.0	30.0	23.3	3.3	0.0	3.3	0.0	0.0	0.0	0.0	60.0

ID	NO ACERTARON LA RESPUESTA CORRECTA
NR	NO RESPONDIO

PRUEBA: MI META ES SABER 6-15-03
 INSTITUCIÓN: I. E. NORMAL SUPERIOR DE SINCELEJO VESPERTINA

ÁREA: **LECTURA CRÍTICA**

INFORME DE INDICADORES Y ANÁLISIS DE RESPUESTAS

#	COMPETENCIAS	COMPONENTES	PORCENTAJE										ID
			A	B	C	D	E	F	G	H	NR		
17	INTERPRETATIVA	ARTICULACIÓN DE LAS PA	36.7	33.3	23.3	6.7	0.0	0.0	0.0	0.0	0.0	0.0	66.7
18	INTERPRETATIVA	ARTICULACIÓN DE LAS PA	30.0	43.3	23.3	3.3	0.0	0.0	0.0	0.0	0.0	0.0	76.7
19	ARGUMENTATIVA	ARTICULACIÓN DE LAS PA	33.3	26.7	10.0	26.7	0.0	0.0	0.0	0.0	3.3	0.0	66.7
20	INTERPRETATIVA	REFLEXIÓN Y EVALUACIÓN	36.7	20.0	10.0	33.3	0.0	0.0	0.0	0.0	0.0	0.0	80.0
21	ARGUMENTATIVA	REFLEXIÓN Y EVALUACIÓN	16.7	40.0	23.3	20.0	0.0	0.0	0.0	0.0	0.0	0.0	60.0
22	PROPOSITIVA	IDENTIFICACIÓN DE LOS	56.7	0.0	26.7	13.3	3.3	0.0	0.0	0.0	0.0	0.0	43.3
23	INTERPRETATIVA	REFLEXIÓN Y EVALUACIÓN	73.3	10.0	13.3	3.3	0.0	0.0	0.0	0.0	0.0	0.0	86.7
24	INTERPRETATIVA	IDENTIFICACIÓN DE LOS	26.7	30.0	33.3	10.0	0.0	0.0	0.0	0.0	0.0	0.0	90.0
25	INTERPRETATIVA	IDENTIFICACIÓN DE LOS	30.0	40.0	6.7	23.3	0.0	0.0	0.0	0.0	0.0	0.0	60.0
26	PROPOSITIVA	ARTICULACIÓN DE LAS PA	6.7	10.0	26.7	53.3	3.3	0.0	0.0	0.0	0.0	0.0	46.7
27	INTERPRETATIVA	IDENTIFICACIÓN DE LOS	26.7	36.7	16.7	20.0	0.0	0.0	0.0	0.0	0.0	0.0	80.0
28	INTERPRETATIVA	IDENTIFICACIÓN DE LOS	16.7	6.7	33.3	43.3	0.0	0.0	0.0	0.0	0.0	0.0	56.7
29	ARGUMENTATIVA	IDENTIFICACIÓN DE LOS	16.7	33.3	13.3	36.7	0.0	0.0	0.0	0.0	0.0	0.0	86.7
30	INTERPRETATIVA	REFLEXIÓN Y EVALUACIÓN	40.0	23.3	23.3	13.3	0.0	0.0	0.0	0.0	0.0	0.0	86.7
31	ARGUMENTATIVA	REFLEXIÓN Y EVALUACIÓN	16.7	23.3	46.7	13.3	0.0	0.0	0.0	0.0	0.0	0.0	76.7
32	INTERPRETATIVA	REFLEXIÓN Y EVALUACIÓN	16.7	10.0	30.0	43.3	0.0	0.0	0.0	0.0	0.0	0.0	83.3

ID	NO ACERTARON LA RESPUESTA CORRECTA
NR	NO RESPONDIO

PRUEBA: MI META ES SABER 6-15-03
 INSTITUCIÓN: I. E. NORMAL SUPERIOR DE SINCELEJO VESPERTINA

ÁREA: **MATEMÁTICAS**

INFORME DE INDICADORES Y ANÁLISIS DE RESPUESTAS

#	COMPETENCIAS	COMPONENTES	PORCENTAJE										ID
			A	B	C	D	E	F	G	H	NR		
33	FORMULACIÓN Y EJECUCIÓN	GEOMÉTRICO - MÉTRICO	6.7	40.0	26.7	26.7	0.0	0.0	0.0	0.0	0.0	0.0	73.3
34	FORMULACIÓN Y EJECUCIÓN	GEOMÉTRICO - MÉTRICO	33.3	23.3	13.3	30.0	0.0	0.0	0.0	0.0	0.0	0.0	66.7
35	INTERPRETACIÓN Y REPRESENTACIÓN	ALEATORIO	23.3	43.3	3.3	30.0	0.0	0.0	0.0	0.0	0.0	0.0	70.0
36	FORMULACIÓN Y EJECUCIÓN	GEOMÉTRICO - MÉTRICO	23.3	30.0	26.7	20.0	0.0	0.0	0.0	0.0	0.0	0.0	76.7
37	FORMULACIÓN Y EJECUCIÓN	GEOMÉTRICO - MÉTRICO	23.3	33.3	16.7	26.7	0.0	0.0	0.0	0.0	0.0	0.0	73.3
38	FORMULACIÓN Y EJECUCIÓN	GEOMÉTRICO - MÉTRICO	13.3	26.7	40.0	20.0	0.0	0.0	0.0	0.0	0.0	0.0	86.7
39	FORMULACIÓN Y EJECUCIÓN	GEOMÉTRICO - MÉTRICO	53.3	23.3	16.7	6.7	0.0	0.0	0.0	0.0	0.0	0.0	83.3
40	FORMULACIÓN Y EJECUCIÓN	ALEATORIO	56.7	13.3	26.7	3.3	0.0	0.0	0.0	0.0	0.0	0.0	43.3
41	FORMULACIÓN Y EJECUCIÓN	GEOMÉTRICO - MÉTRICO	43.3	26.7	23.3	6.7	0.0	0.0	0.0	0.0	0.0	0.0	76.7
42	INTERPRETACIÓN Y REPRESENTACIÓN	GEOMÉTRICO - MÉTRICO	23.3	26.7	10.0	40.0	0.0	0.0	0.0	0.0	0.0	0.0	60.0
43	INTERPRETACIÓN Y REPRESENTACIÓN	ALEATORIO	16.7	53.3	13.3	16.7	0.0	0.0	0.0	0.0	0.0	0.0	46.7
44	INTERPRETACIÓN Y REPRESENTACIÓN	ALEATORIO	40.0	20.0	20.0	20.0	0.0	0.0	0.0	0.0	0.0	0.0	60.0
45	INTERPRETACIÓN Y REPRESENTACIÓN	ALEATORIO	6.7	30.0	36.7	26.7	0.0	0.0	0.0	0.0	0.0	0.0	63.3
46	INTERPRETACIÓN Y REPRESENTACIÓN	GEOMÉTRICO - MÉTRICO	23.3	60.0	6.7	10.0	0.0	0.0	0.0	0.0	0.0	0.0	40.0
47	INTERPRETACIÓN Y REPRESENTACIÓN	GEOMÉTRICO - MÉTRICO	13.3	20.0	43.3	23.3	0.0	0.0	0.0	0.0	0.0	0.0	80.0
48	INTERPRETACIÓN Y REPRESENTACIÓN	GEOMÉTRICO - MÉTRICO	36.7	43.3	16.7	3.3	0.0	0.0	0.0	0.0	0.0	0.0	96.7

ID	NO ACERTARON LA RESPUESTA CORRECTA
NR	NO RESPONDIO

PRUEBA: MI META ES SABER 6-15-03

ÁREA: CIENCIAS NATURALES

INSTITUCIÓN: I. E. NORMAL SUPERIOR DE SINCELEJO VESPERTINA

INFORME DE INDICADORES Y ANÁLISIS DE RESPUESTAS

#	COMPETENCIAS	COMPONENTES	PORCENTAJE									ID
			A	B	C	D	E	F	G	H	NR	
49	INDAGACIÓN	ENTORNO FÍSICO	23.3	16.7	20.0	40.0	0.0	0.0	0.0	0.0	0.0	80.0
50	EXPLICACIÓN DE FENÓMEN	ENTORNO FÍSICO	40.0	16.7	36.7	6.7	0.0	0.0	0.0	0.0	0.0	63.3
51	USO DEL CONOCIMIENTO C	ENTORNO FÍSICO	16.7	23.3	33.3	26.7	0.0	0.0	0.0	0.0	0.0	73.3
52	EXPLICACIÓN DE FENÓMEN	ENTORNO FÍSICO	23.3	26.7	13.3	36.7	0.0	0.0	0.0	0.0	0.0	86.7
53	INDAGACIÓN	ENTORNO FÍSICO	40.0	33.3	10.0	16.7	0.0	0.0	0.0	0.0	0.0	66.7
54	USO DEL CONOCIMIENTO C	ENTORNO FÍSICO	36.7	20.0	33.3	10.0	0.0	0.0	0.0	0.0	0.0	90.0
55	INDAGACIÓN	ENTORNO FÍSICO	20.0	46.7	10.0	23.3	0.0	0.0	0.0	0.0	0.0	80.0
56	EXPLICACIÓN DE FENÓMEN	ENTORNO FÍSICO	13.3	20.0	30.0	36.7	0.0	0.0	0.0	0.0	0.0	86.7
57	EXPLICACIÓN DE FENÓMEN	CIENCIA, TECNOLOGÍA Y	26.7	30.0	26.7	16.7	0.0	0.0	0.0	0.0	0.0	73.3
58	USO DEL CONOCIMIENTO C	CIENCIA, TECNOLOGÍA Y	30.0	20.0	36.7	13.3	0.0	0.0	0.0	0.0	0.0	70.0
59	USO DEL CONOCIMIENTO C	CIENCIA, TECNOLOGÍA Y	20.0	43.3	20.0	16.7	0.0	0.0	0.0	0.0	0.0	83.3
60	EXPLICACIÓN DE FENÓMEN	CIENCIA, TECNOLOGÍA Y	36.7	26.7	16.7	20.0	0.0	0.0	0.0	0.0	0.0	73.3
61	INDAGACIÓN	CIENCIA, TECNOLOGÍA Y	33.3	26.7	30.0	10.0	0.0	0.0	0.0	0.0	0.0	70.0
62	USO DEL CONOCIMIENTO C	CIENCIA, TECNOLOGÍA Y	30.0	26.7	30.0	13.3	0.0	0.0	0.0	0.0	0.0	73.3
63	USO DEL CONOCIMIENTO C	CIENCIA, TECNOLOGÍA Y	26.7	43.3	10.0	20.0	0.0	0.0	0.0	0.0	0.0	56.7
64	EXPLICACIÓN DE FENÓMEN	CIENCIA, TECNOLOGÍA Y	36.7	30.0	16.7	16.7	0.0	0.0	0.0	0.0	0.0	70.0

ID NO ACERTARON LA RESPUESTA CORRECTA**NR** NO RESPONDIO

PRUEBA: MI META ES SABER 6-15-03 ÁREA: **SOCIALES Y CIUDADANAS**
 INSTITUCIÓN: I. E. NORMAL SUPERIOR DE SINCELEJO VESPERTINA

INFORME DE INDICADORES Y ANÁLISIS DE RESPUESTAS

#	COMPETENCIAS	COMPONENTES	PORCENTAJE										ID
			A	B	C	D	E	F	G	H	NR		
65	INTERPRETATIVA	EL ESPACIO, EL TERRITO	26.7	20.0	33.3	20.0	0.0	0.0	0.0	0.0	0.0	0.0	66.7
66	INTERPRETATIVA	EL ESPACIO, EL TERRITO	33.3	16.7	30.0	20.0	0.0	0.0	0.0	0.0	0.0	0.0	83.3
67	INTERPRETATIVA	EL ESPACIO, EL TERRITO	13.3	43.3	20.0	23.3	0.0	0.0	0.0	0.0	0.0	0.0	56.7
68	INTERPRETATIVA	EL ESPACIO, EL TERRITO	13.3	20.0	40.0	26.7	0.0	0.0	0.0	0.0	0.0	0.0	86.7
69	INTERPRETATIVA	PODER, ECONOMÍA Y ORGA	40.0	16.7	23.3	20.0	0.0	0.0	0.0	0.0	0.0	0.0	60.0
70	INTERPRETATIVA	PODER, ECONOMÍA Y ORGA	30.0	30.0	26.7	13.3	0.0	0.0	0.0	0.0	0.0	0.0	70.0
71	INTERPRETATIVA	PODER, ECONOMÍA Y ORGA	40.0	36.7	3.3	20.0	0.0	0.0	0.0	0.0	0.0	0.0	96.7
72	PROPOSITIVA	PODER, ECONOMÍA Y ORGA	26.7	20.0	43.3	10.0	0.0	0.0	0.0	0.0	0.0	0.0	80.0
73	INTERPRETATIVA	EL ESPACIO, EL TERRITO	30.0	23.3	26.7	20.0	0.0	0.0	0.0	0.0	0.0	0.0	73.3
74	INTERPRETATIVA	EL ESPACIO, EL TERRITO	26.7	30.0	20.0	23.3	0.0	0.0	0.0	0.0	0.0	0.0	70.0
75	INTERPRETATIVA	EL ESPACIO, EL TERRITO	30.0	16.7	40.0	13.3	0.0	0.0	0.0	0.0	0.0	0.0	70.0
76	INTERPRETATIVA	EL ESPACIO, EL TERRITO	26.7	36.7	16.7	20.0	0.0	0.0	0.0	0.0	0.0	0.0	73.3
77	ARGUMENTATIVA	PODER, ECONOMÍA Y ORGA	23.3	33.3	33.3	10.0	0.0	0.0	0.0	0.0	0.0	0.0	66.7
78	ARGUMENTATIVA	PODER, ECONOMÍA Y ORGA	26.7	30.0	10.0	33.3	0.0	0.0	0.0	0.0	0.0	0.0	70.0
79	ARGUMENTATIVA	PODER, ECONOMÍA Y ORGA	20.0	36.7	16.7	26.7	0.0	0.0	0.0	0.0	0.0	0.0	63.3
80	ARGUMENTATIVA	PODER, ECONOMÍA Y ORGA	30.0	23.3	10.0	36.7	0.0	0.0	0.0	0.0	0.0	0.0	76.7

ID	NO ACERTARON LA RESPUESTA CORRECTA
NR	NO RESPONDIO