

INFORME DE ASIGNATURAS (GENERAL)

INSTITUCIÓN: I. E. NORMAL SUPERIOR DE SINCELEJO VESPERTINA
PRUEBA: MI META ES SABER 6-15-03

CIUDAD: SINCELEJO
FECHA: 29 / OCTUBRE / 2015

GRUPO	NOMBRE	PUESTO				NÚCLEO COMÚN				
		CAT	PROMEDIO	GRA	GRU	ALC	AMT	ACN	ASC	AI
6°1	PACHECO HERMOSILLA SAMUEL ANDRES	M	207	2	1	31	56	44	25	69
6°1	ALMARIO GUERRA YULENDRY	M	205	3	2	38	56	38	31	44
6°1	BETIN BASILIO JHONATAN DAVID	M	184	12	3	38	56	38	19	25
6°1	PEREZ MORALES LAUREN MICHELL	M	179	14	4	31	63	38	13	31
6°1	ARZUZA PATERNINA SEBASTIAN	M	176	17	5	44	25	50	25	25
6°1	MEDINA MONTERROSA LUISA FERNANDA	M	172	21	6	44	31	44	13	50
6°1	CUELLO CAMARGO LUISA FERNANDA	M	166	27	7	38	31	31	25	56
6°1	VERGARA JIMENEZ MIRELIS VANESSA	M	150	35	8	44	44	19	13	31
6°1	ARZUZA PATERNINA BREINER YESID	M	150	37	9	19	25	31	38	50
6°1	ARRIETA SALCEDO SHIRLY ANDREA	M	147	41	10	50	25	6	38	25
6°1	BENITEZ MARQUEZ JARRIS YESITH	M	145	43	11	6	38	19	50	38
6°1	SOTO GIRALDO VICTOR FABIAN	M	141	48	12	38	13	50	13	25
6°1	SOLANO DONADO SEBASTIAN ANDRES	M	140	49	13	19	38	31	25	25
6°1	CASTRO DIAZ LINDA MICHEEL	M	134	56	14	25	31	19	31	31
6°1	AMAYA CASILLO SEBASTIAN JOSE	M	131	59	15	44	19	13	25	38
6°1	PEÑA TERAN JENNIFER PAOLA	I	116	75	16	13	19	25	31	38
6°1	RADA VIZCAINO ANGIE DAYARA	I	110	82	17	25	25	6	31	25
6°1	MURILLO VELASQUEZ ANA MARIA	I	101	90	18	13	38	19	13	13
6°1	PALACIO ROMERO DAYANA CAROLINA	I	97	91	19	13	19	31	13	25
PROMEDIOS			150.05			29.9	34.2	28.9	24.7	34.9

DETALLE INFORME DE ASIGNATURAS (GENERAL)**INSTITUCIÓN:** I. E. NORMAL SUPERIOR DE SINCELEJO VESPERTINA
PRUEBA: MI META ES SABER 6-15-03**CIUDAD:** SINCELEJO
FECHA: 29 / OCTUBRE / 2015

SIGLA	ASIGNATURA	CANT. PREGUNTAS
LC	LECTURA CRÍTICA	16
MT	MATEMÁTICAS	16
CN	CIENCIAS NATURALES	16
CS	CIENCIAS SOCIALES	16
I	INGLÉS	16

GRAFICOS COMPARATIVOS

INSTITUCIÓN: I. E. NORMAL SUPERIOR DE SINCELEJO VESPERTINA
PRUEBA: MI META ES SABER 6-15-03

CIUDAD: SINCELEJO
FECHA: OCTUBRE 29 DE 2015

PROMEDIOS PRUEBA VS NACIONAL

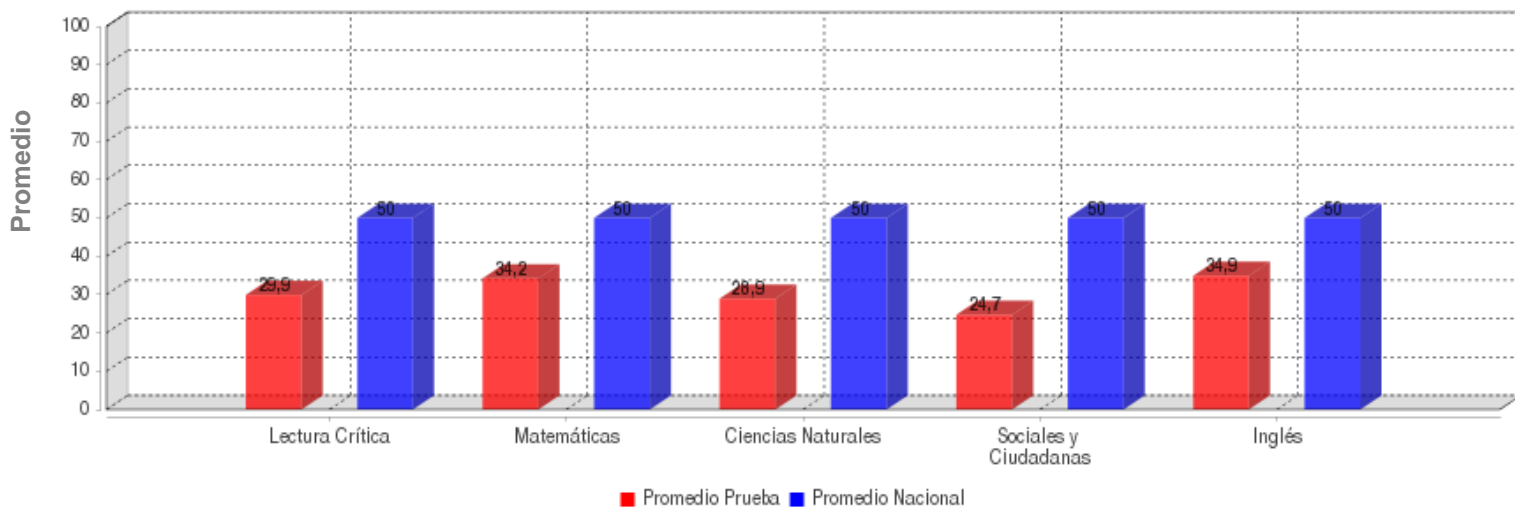

	LECTURA CRÍTICA	MATEMÁTICAS	CIENCIAS NATURALES	SOCIALES Y CIUDADANA	INGLÉS
PROMEDIO	29.9	34.2	28.9	24.7	34.9
PROM. NACIONAL	50.0	50.0	50.0	50.0	50.0

DESVIACIONES PRUEBA VS NACIONAL

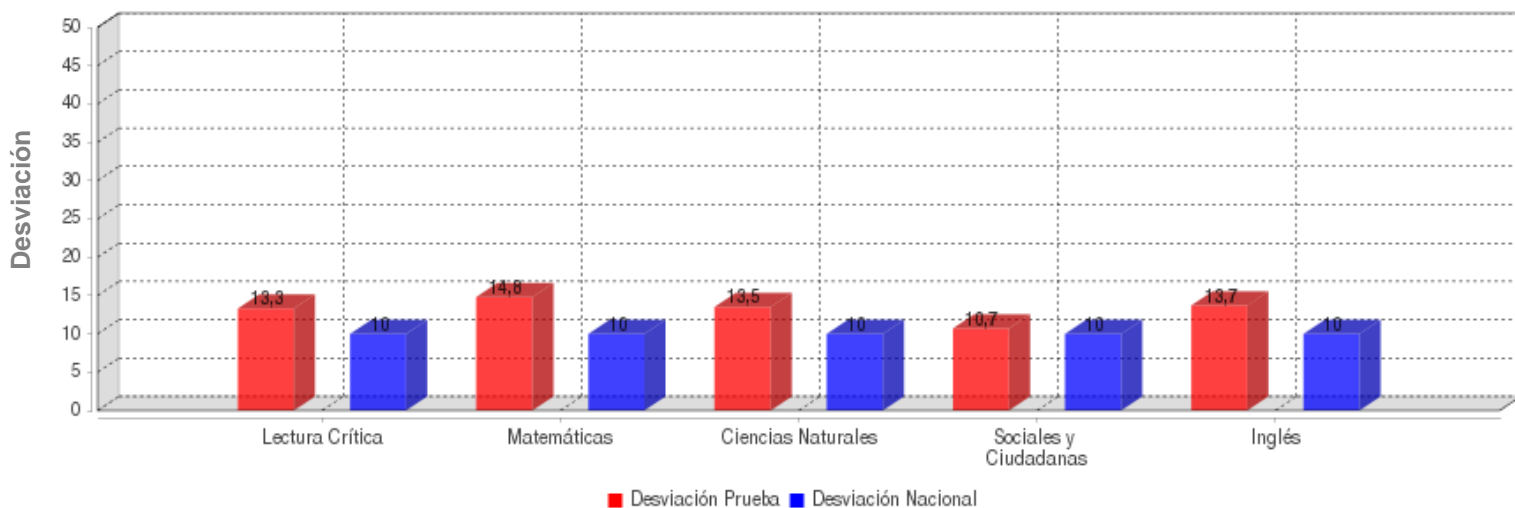

	LECTURA CRÍTICA	MATEMÁTICAS	CIENCIAS NATURALES	SOCIALES Y CIUDADANA	INGLÉS
DESVIACIÓN	13.3	14.8	13.5	10.7	13.7
DESV. NACIONAL	10.0	10.0	10.0	10.0	10.0

GRAFICOS COMPARATIVOS

INSTITUCIÓN: I. E. NORMAL SUPERIOR DE SINCELEJO VESPERTINA
PRUEBA: MI META ES SABER 6-15-03

CIUDAD: SINCELEJO
FECHA: OCTUBRE 29 DE 2015

MÁXIMOS Y MÍNIMOS

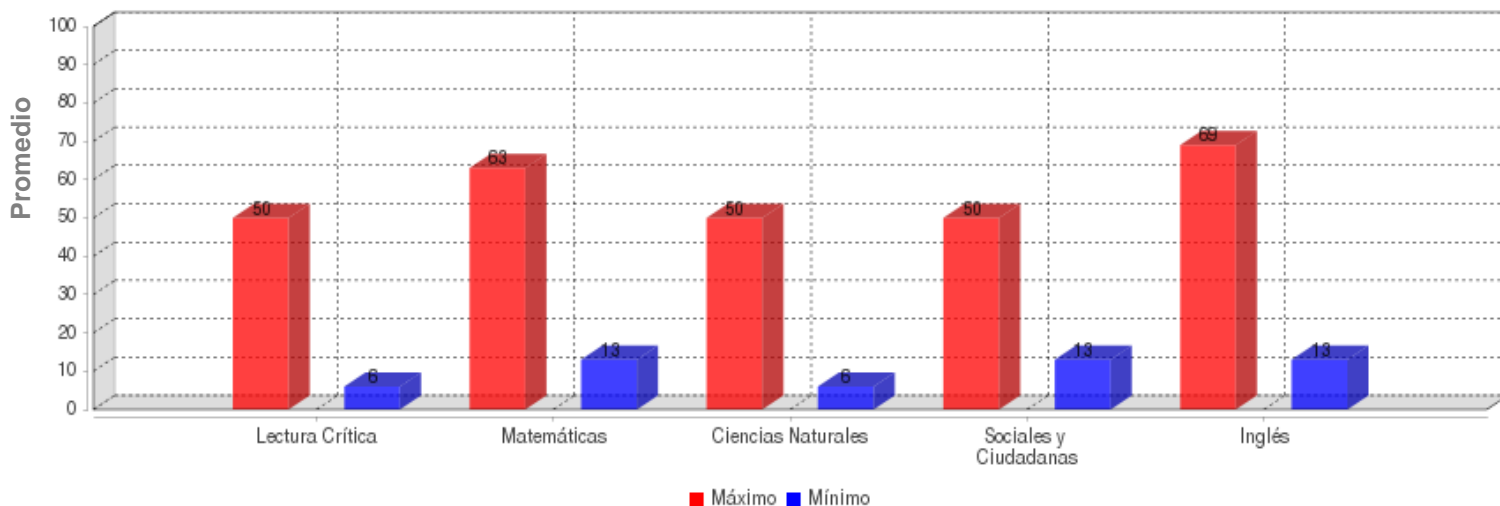

	LECTURA CRÍTICA	MATEMÁTICAS	CIENCIAS NATURALES	SOCIALES Y CIUDADANA	INGLÉS
MÁXIMO	50.0	63.0	50.0	50.0	69.0
MÍNIMO	6.0	13.0	6.0	13.0	13.0

PROMEDIOS ASIGNATURAS

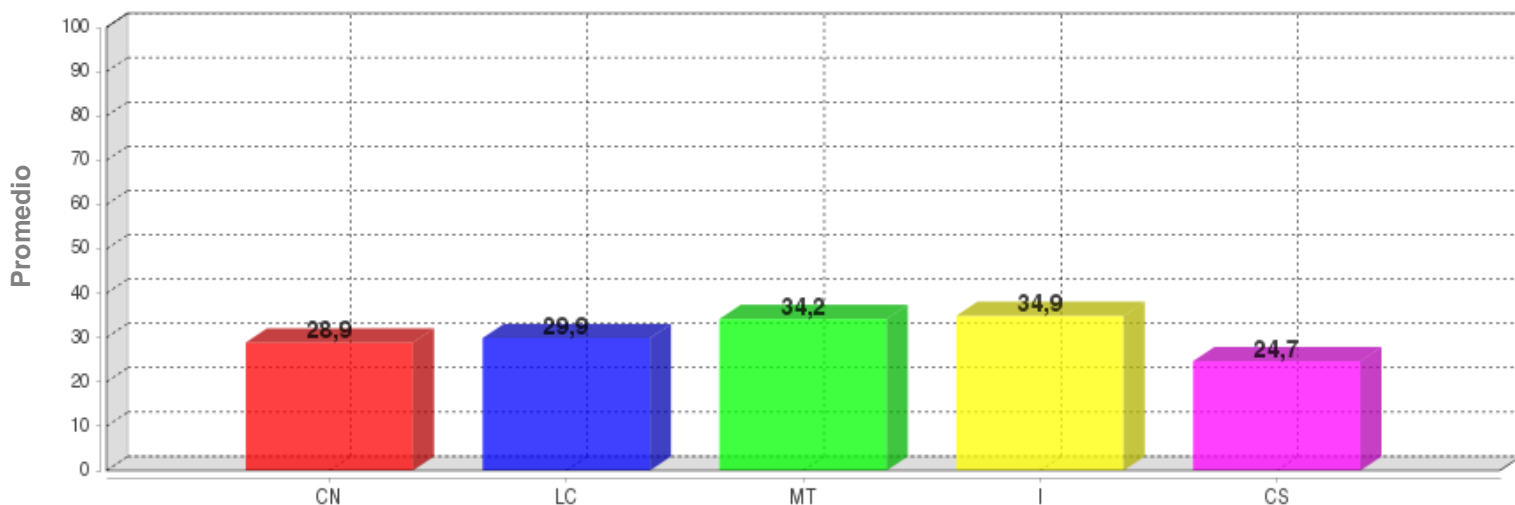

	CN	LC	MT	I	CS
PROMEDIO	28.9	29.9	34.2	34.9	24.7

DISTRIBUCIÓN DE ESTUDIANTES POR NIVELES DE COMPONENTES

INGLÉS - INGLÉS

AVISOS

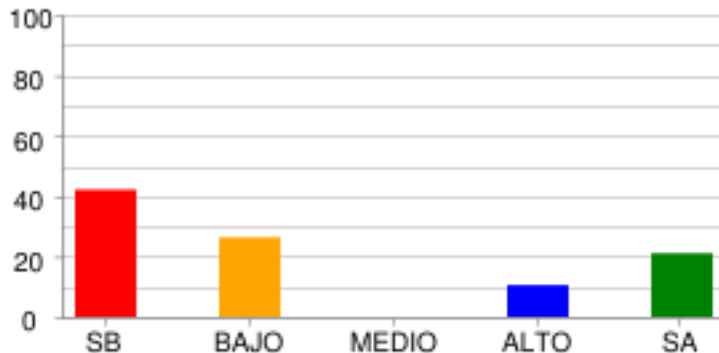

	SB	BAJO	MEDIO	ALTO	SA
% Estudiantes	42.11%	26.32%	0.0%	10.53%	21.05%
# Estudiantes	8	5	0	2	4

COMPLETAR TEXTOS

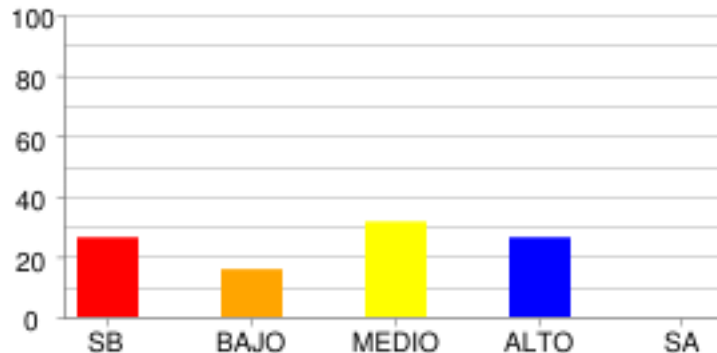

	SB	BAJO	MEDIO	ALTO	SA
% Estudiantes	26.32%	15.79%	31.58%	26.32%	0.0%
# Estudiantes	5	3	6	5	0

COMUNICACIÓN

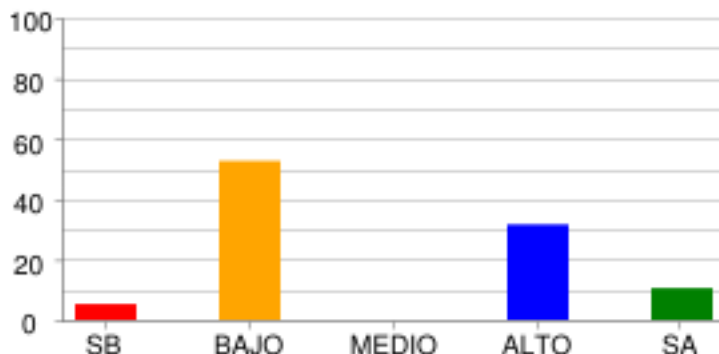

	SB	BAJO	MEDIO	ALTO	SA
% Estudiantes	5.26%	52.63%	0.0%	31.58%	10.53%
# Estudiantes	1	10	0	6	2

VOCABULARIO

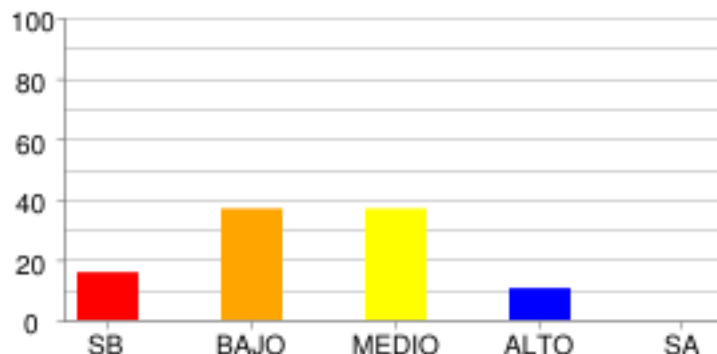

	SB	BAJO	MEDIO	ALTO	SA
% Estudiantes	15.79%	36.84%	36.84%	10.53%	0.0%
# Estudiantes	3	7	7	2	0

LECTURA CRÍTICA - LECTURA CRÍTICA

ARTICULACIÓN DE LAS PARTES DEL TEXTO PARA DARLE SENTIDO GLOBAL.

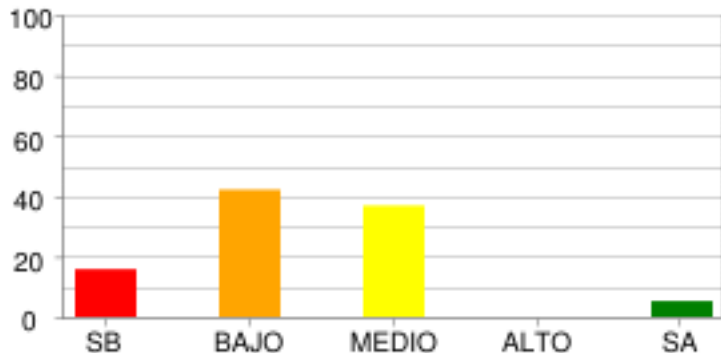

	SB	BAJO	MEDIO	ALTO	SA
% Estudiantes	15.79%	42.11%	36.84%	0.0%	5.26%
# Estudiantes	3	8	7	0	1

IDENTIFICACIÓN DE LOS CONTENIDOS EXPLÍCITOS.

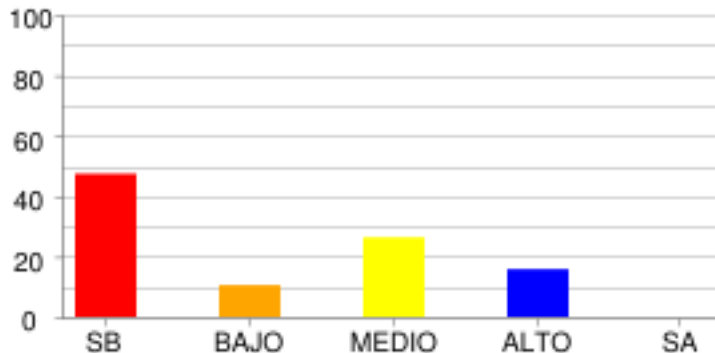

	SB	BAJO	MEDIO	ALTO	SA
% Estudiantes	47.37%	10.53%	26.32%	15.79%	0.0%
# Estudiantes	9	2	5	3	0

REFLEXIÓN Y EVALUACIÓN DEL CONTENIDO DE LOS TEXTOS.

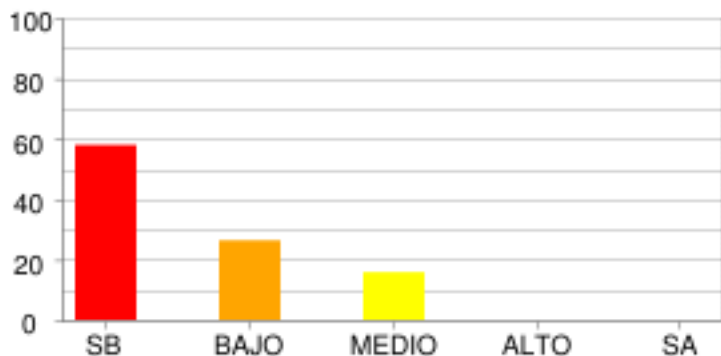

	SB	BAJO	MEDIO	ALTO	SA
% Estudiantes	57.89%	26.32%	15.79%	0.0%	0.0%
# Estudiantes	11	5	3	0	0

MATEMÁTICAS - MATEMÁTICAS

ALEATORIO

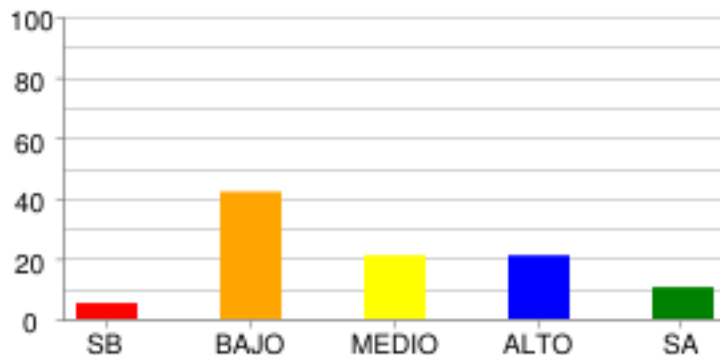

	SB	BAJO	MEDIO	ALTO	SA
% Estudiantes	5.26%	42.11%	21.05%	21.05%	10.53%
# Estudiantes	1	8	4	4	2

GEOMÉTRICO - MÉTRICO

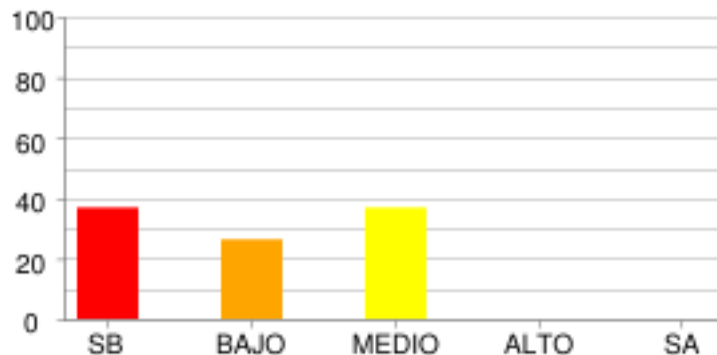

	SB	BAJO	MEDIO	ALTO	SA
% Estudiantes	36.84%	26.32%	36.84%	0.0%	0.0%
# Estudiantes	7	5	7	0	0

CIENCIAS NATURALES - CIENCIAS NATURALES

CIENCIA, TECNOLOGÍA Y SOCIEDAD

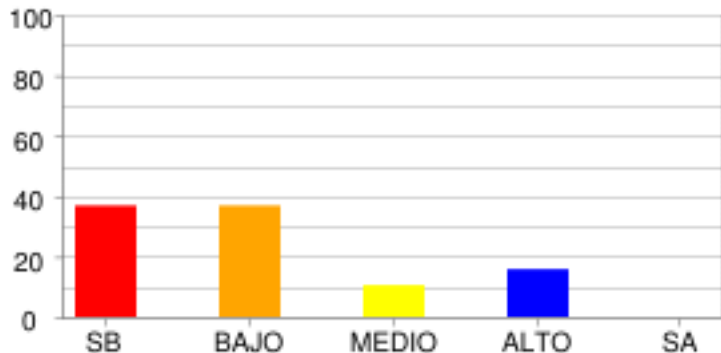

	SB	BAJO	MEDIO	ALTO	SA
% Estudiantes	36.84%	36.84%	10.53%	15.79%	0.0%
# Estudiantes	7	7	2	3	0

ENTORNO FÍSICO

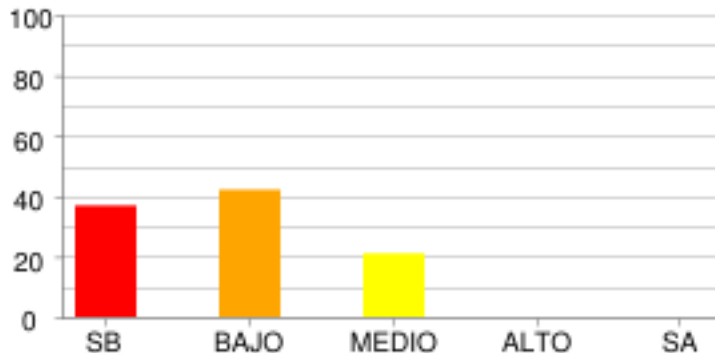

	SB	BAJO	MEDIO	ALTO	SA
% Estudiantes	36.84%	42.11%	21.05%	0.0%	0.0%
# Estudiantes	7	8	4	0	0

SOCIALES Y CIUDADANAS - CIENCIAS SOCIALES

EL ESPACIO, EL TERRITORIO, EL AMBIENTE

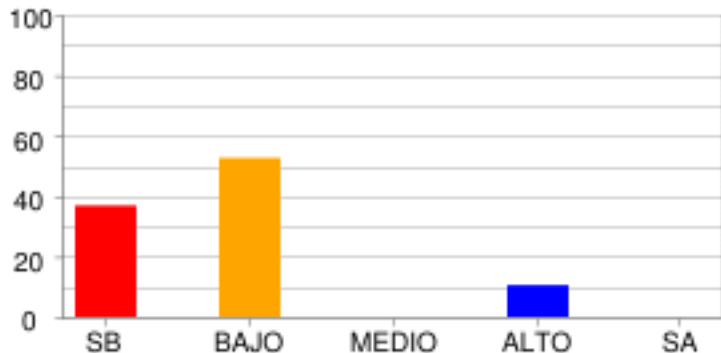

	SB	BAJO	MEDIO	ALTO	SA
% Estudiantes	36.84%	52.63%	0.0%	10.53%	0.0%
# Estudiantes	7	10	0	2	0

PODER, ECONOMÍA Y ORGANIZACIONES SOCIALES

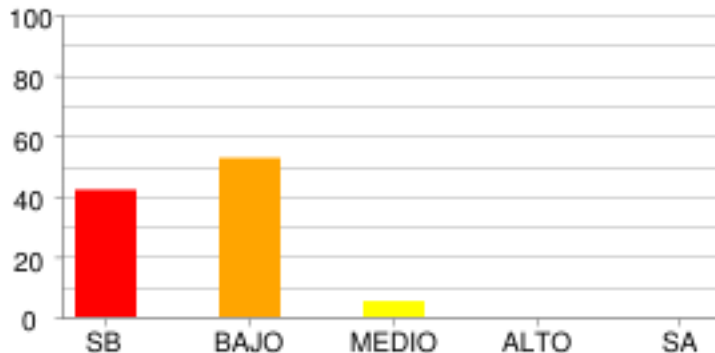

	SB	BAJO	MEDIO	ALTO	SA
% Estudiantes	42.11%	52.63%	5.26%	0.0%	0.0%
# Estudiantes	8	10	1	0	0

DISTRIBUCIÓN DE ESTUDIANTES POR NIVELES DE COMPETENCIA

LECTURA CRÍTICA

ARGUMENTATIVA

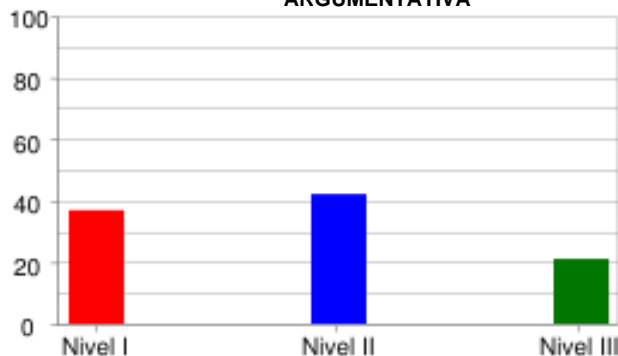

	Nivel I	Nivel II	Nivel III
% Estudiantes	36.84%	42.11%	21.05%
# Estudiantes	7	8	4

INTERPRETATIVA

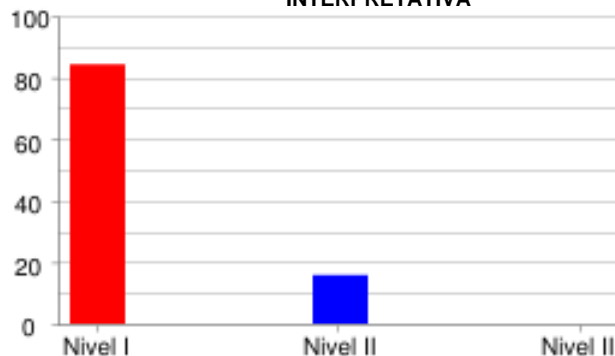

	Nivel I	Nivel II	Nivel III
% Estudiantes	84.21%	15.79%	0.0%
# Estudiantes	16	3	0

PROPOSITIVA

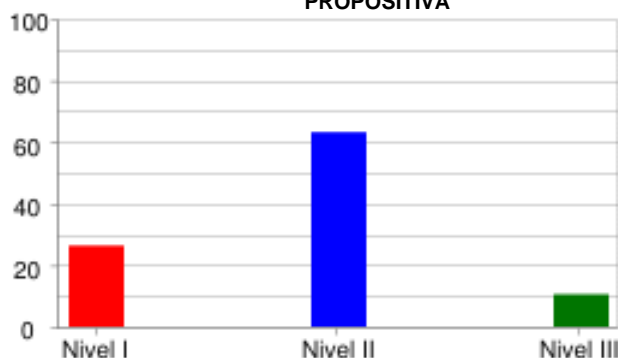

	Nivel I	Nivel II	Nivel III
% Estudiantes	26.32%	63.16%	10.53%
# Estudiantes	5	12	2

MATEMÁTICAS

FORMULACIÓN Y EJECUCIÓN

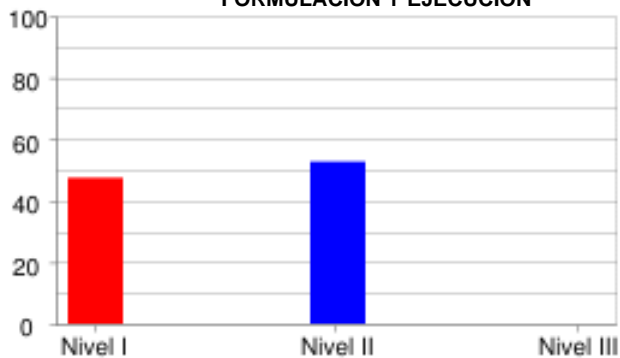

	Nivel I	Nivel II	Nivel III
% Estudiantes	47.37%	52.63%	0.0%
# Estudiantes	9	10	0

INTERPRETACIÓN Y REPRESENTACIÓN

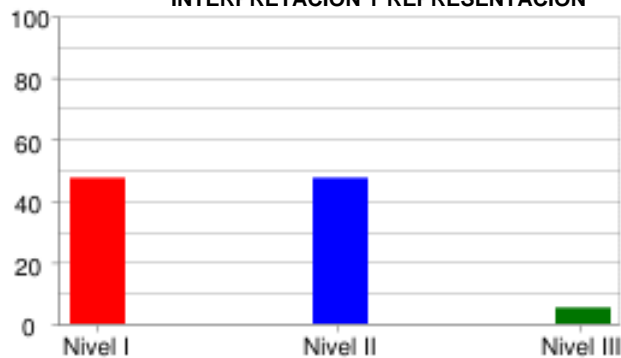

	Nivel I	Nivel II	Nivel III
% Estudiantes	47.37%	47.37%	5.26%
# Estudiantes	9	9	1

CIENCIAS NATURALES

EXPLICACIÓN DE FENÓMENOS

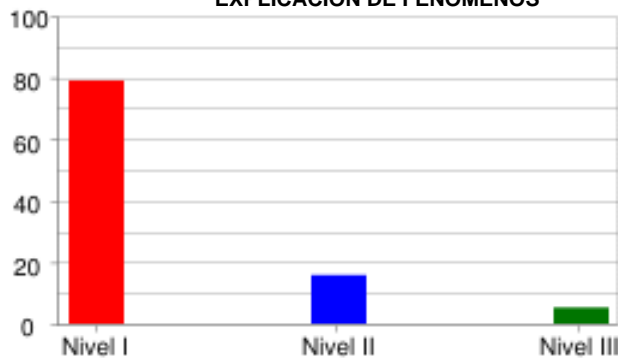

	Nivel I	Nivel II	Nivel III
% Estudiantes	78.95%	15.79%	5.26%
# Estudiantes	15	3	1

INDAGACIÓN

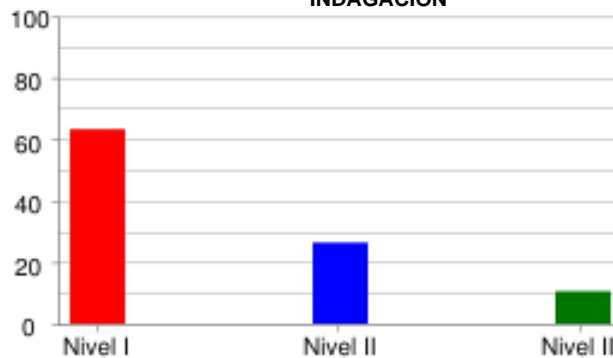

	Nivel I	Nivel II	Nivel III
% Estudiantes	63.16%	26.32%	10.53%
# Estudiantes	12	5	2

USO DEL CONOCIMIENTO CIENTÍFICO

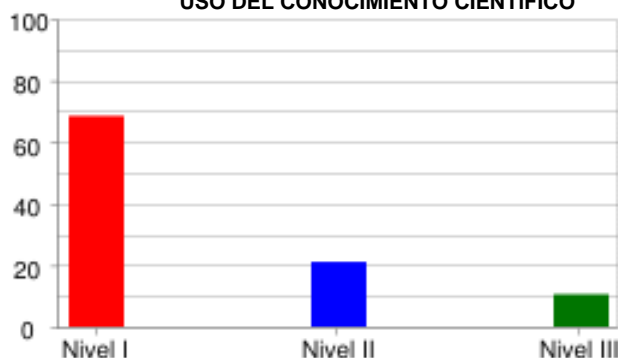

	Nivel I	Nivel II	Nivel III
% Estudiantes	68.42%	21.05%	10.53%
# Estudiantes	13	4	2

SOCIALES Y CIUDADANAS

ARGUMENTATIVA

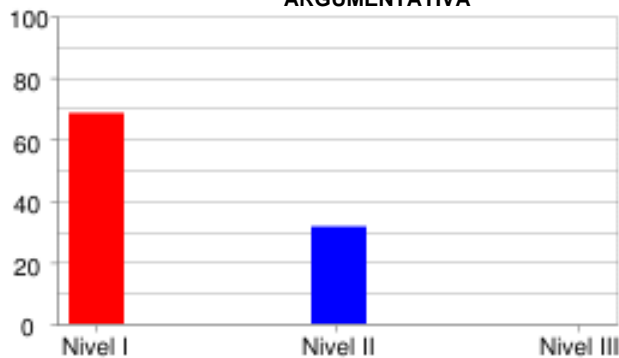

	Nivel I	Nivel II	Nivel III
% Estudiantes	68.42%	31.58%	0.0%
# Estudiantes	13	6	0

INTERPRETATIVA

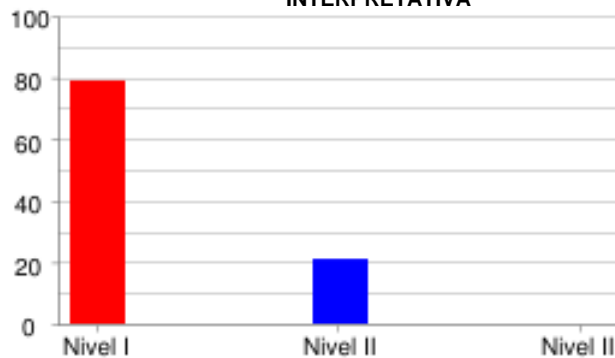

	Nivel I	Nivel II	Nivel III
% Estudiantes	78.95%	21.05%	0.0%
# Estudiantes	15	4	0

PROPOSITIVA

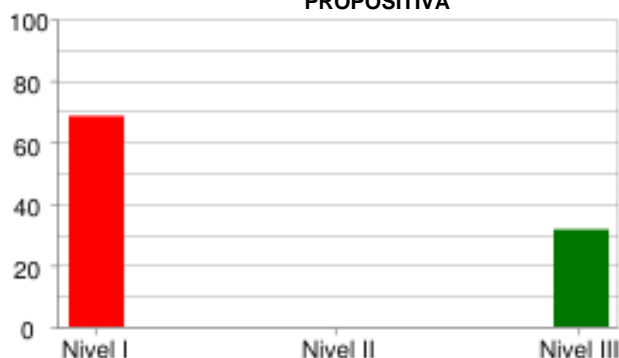

	Nivel I	Nivel II	Nivel III
% Estudiantes	68.42%	0.0%	31.58%
# Estudiantes	13	0	6

INGLÉS

LINGÜÍSTICA

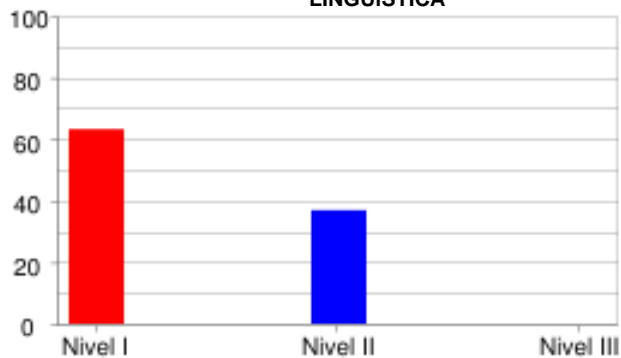

	Nivel I	Nivel II	Nivel III
% Estudiantes	63.16%	36.84%	0.0%
# Estudiantes	12	7	0

PRAGMÁTICA

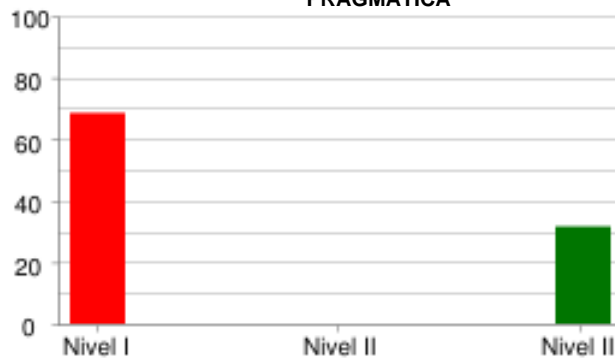

	Nivel I	Nivel II	Nivel III
% Estudiantes	68.42%	0.0%	31.58%
# Estudiantes	13	0	6

SOCIO-LINGÜÍSTICA



	Nivel I	Nivel II	Nivel III
% Estudiantes	57.89%	0.0%	42.11%
# Estudiantes	11	0	8

PRUEBA: MI META ES SABER 6-15-03
 INSTITUCIÓN: I. E. NORMAL SUPERIOR DE SINCELEJO VESPERTINA

ÁREA: INGLÉS

INFORME DE INDICADORES Y ANÁLISIS DE RESPUESTAS

#	COMPETENCIAS	COMPONENTES	PORCENTAJE									ID	
			A	B	C	D	E	F	G	H	NR		
1	PRAGMÁTICA	AVISOS	31.6	21.1	47.4	0.0	0.0	0.0	0.0	0.0	0.0	0.0	52.6
2	PRAGMÁTICA	AVISOS	31.6	26.3	42.1	0.0	0.0	0.0	0.0	0.0	0.0	0.0	68.4
3	PRAGMÁTICA	AVISOS	57.9	31.6	10.5	0.0	0.0	0.0	0.0	0.0	0.0	0.0	68.4
4	LINGÜÍSTICA	VOCABULARIO	0.0	15.8	15.8	36.8	10.5	15.8	0.0	5.3	0.0	0.0	63.2
5	LINGÜÍSTICA	VOCABULARIO	57.9	5.3	26.3	5.3	0.0	5.3	0.0	0.0	0.0	0.0	42.1
6	LINGÜÍSTICA	VOCABULARIO	10.5	26.3	26.3	5.3	5.3	10.5	0.0	15.8	0.0	0.0	73.7
7	LINGÜÍSTICA	VOCABULARIO	21.1	15.8	31.6	10.5	10.5	0.0	10.5	0.0	0.0	0.0	100.0
8	LINGÜÍSTICA	VOCABULARIO	15.8	15.8	21.1	15.8	10.5	5.3	10.5	5.3	0.0	0.0	78.9
9	SOCIO-LINGÜÍSTICA	COMUNICACIÓN	47.4	21.1	26.3	0.0	0.0	0.0	5.3	0.0	0.0	0.0	52.6
10	SOCIO-LINGÜÍSTICA	COMUNICACIÓN	10.5	31.6	52.6	5.3	0.0	0.0	0.0	0.0	0.0	0.0	47.4
11	SOCIO-LINGÜÍSTICA	COMUNICACIÓN	47.4	31.6	15.8	0.0	5.3	0.0	0.0	0.0	0.0	0.0	52.6
12	LINGÜÍSTICA	COMPLETAR TEXTOS	26.3	63.2	10.5	0.0	0.0	0.0	0.0	0.0	0.0	0.0	73.7
13	LINGÜÍSTICA	COMPLETAR TEXTOS	26.3	31.6	36.8	0.0	0.0	5.3	0.0	0.0	0.0	0.0	68.4
14	LINGÜÍSTICA	COMPLETAR TEXTOS	21.1	31.6	42.1	5.3	0.0	0.0	0.0	0.0	0.0	0.0	57.9
15	LINGÜÍSTICA	COMPLETAR TEXTOS	42.1	21.1	26.3	0.0	0.0	5.3	0.0	5.3	0.0	0.0	78.9
16	LINGÜÍSTICA	COMPLETAR TEXTOS	36.8	42.1	21.1	0.0	0.0	0.0	0.0	0.0	0.0	0.0	63.2

ID	NO ACERTARON LA RESPUESTA CORRECTA
NR	NO RESPONDIO

PRUEBA: MI META ES SABER 6-15-03
 INSTITUCIÓN: I. E. NORMAL SUPERIOR DE SINCELEJO VESPERTINA

ÁREA: **LECTURA CRÍTICA**

INFORME DE INDICADORES Y ANÁLISIS DE RESPUESTAS

#	COMPETENCIAS	COMPONENTES	PORCENTAJE										ID
			A	B	C	D	E	F	G	H	NR		
17	INTERPRETATIVA	ARTICULACIÓN DE LAS PA	47.4	31.6	10.5	10.5	0.0	0.0	0.0	0.0	0.0	0.0	68.4
18	INTERPRETATIVA	ARTICULACIÓN DE LAS PA	42.1	42.1	15.8	0.0	0.0	0.0	0.0	0.0	0.0	0.0	84.2
19	ARGUMENTATIVA	ARTICULACIÓN DE LAS PA	63.2	10.5	10.5	15.8	0.0	0.0	0.0	0.0	0.0	0.0	36.8
20	INTERPRETATIVA	REFLEXIÓN Y EVALUACIÓN	26.3	26.3	5.3	42.1	0.0	0.0	0.0	0.0	0.0	0.0	73.7
21	ARGUMENTATIVA	REFLEXIÓN Y EVALUACIÓN	10.5	47.4	31.6	10.5	0.0	0.0	0.0	0.0	0.0	0.0	52.6
22	PROPOSITIVA	IDENTIFICACIÓN DE LOS	57.9	5.3	31.6	5.3	0.0	0.0	0.0	0.0	0.0	0.0	42.1
23	INTERPRETATIVA	REFLEXIÓN Y EVALUACIÓN	89.5	5.3	0.0	5.3	0.0	0.0	0.0	0.0	0.0	0.0	100.0
24	INTERPRETATIVA	IDENTIFICACIÓN DE LOS	0.0	52.6	26.3	21.1	0.0	0.0	0.0	0.0	0.0	0.0	78.9
25	INTERPRETATIVA	IDENTIFICACIÓN DE LOS	26.3	36.8	21.1	15.8	0.0	0.0	0.0	0.0	0.0	0.0	63.2
26	PROPOSITIVA	ARTICULACIÓN DE LAS PA	21.1	26.3	26.3	26.3	0.0	0.0	0.0	0.0	0.0	0.0	73.7
27	INTERPRETATIVA	IDENTIFICACIÓN DE LOS	26.3	21.1	31.6	21.1	0.0	0.0	0.0	0.0	0.0	0.0	78.9
28	INTERPRETATIVA	IDENTIFICACIÓN DE LOS	26.3	10.5	31.6	31.6	0.0	0.0	0.0	0.0	0.0	0.0	68.4
29	ARGUMENTATIVA	IDENTIFICACIÓN DE LOS	5.3	21.1	31.6	42.1	0.0	0.0	0.0	0.0	0.0	0.0	68.4
30	INTERPRETATIVA	REFLEXIÓN Y EVALUACIÓN	52.6	21.1	10.5	15.8	0.0	0.0	0.0	0.0	0.0	0.0	84.2
31	ARGUMENTATIVA	REFLEXIÓN Y EVALUACIÓN	36.8	36.8	26.3	0.0	0.0	0.0	0.0	0.0	0.0	0.0	63.2
32	INTERPRETATIVA	REFLEXIÓN Y EVALUACIÓN	15.8	21.1	15.8	47.4	0.0	0.0	0.0	0.0	0.0	0.0	84.2

ID	NO ACERTARON LA RESPUESTA CORRECTA
NR	NO RESPONDIO

PRUEBA: MI META ES SABER 6-15-03
 INSTITUCIÓN: I. E. NORMAL SUPERIOR DE SINCELEJO VESPERTINA

ÁREA: **MATEMÁTICAS**

INFORME DE INDICADORES Y ANÁLISIS DE RESPUESTAS

#	COMPETENCIAS	COMPONENTES	PORCENTAJE										ID
			A	B	C	D	E	F	G	H	NR		
33	FORMULACIÓN Y EJECUCIÓN	GEOMÉTRICO - MÉTRICO	21.1	31.6	36.8	10.5	0.0	0.0	0.0	0.0	0.0	0.0	63.2
34	FORMULACIÓN Y EJECUCIÓN	GEOMÉTRICO - MÉTRICO	47.4	26.3	21.1	5.3	0.0	0.0	0.0	0.0	0.0	0.0	52.6
35	INTERPRETACIÓN Y REPRESENTACIÓN	ALEATORIO	21.1	21.1	36.8	21.1	0.0	0.0	0.0	0.0	0.0	0.0	78.9
36	FORMULACIÓN Y EJECUCIÓN	GEOMÉTRICO - MÉTRICO	47.4	26.3	15.8	10.5	0.0	0.0	0.0	0.0	0.0	0.0	52.6
37	FORMULACIÓN Y EJECUCIÓN	GEOMÉTRICO - MÉTRICO	26.3	36.8	15.8	21.1	0.0	0.0	0.0	0.0	0.0	0.0	78.9
38	FORMULACIÓN Y EJECUCIÓN	GEOMÉTRICO - MÉTRICO	15.8	31.6	36.8	15.8	0.0	0.0	0.0	0.0	0.0	0.0	84.2
39	FORMULACIÓN Y EJECUCIÓN	GEOMÉTRICO - MÉTRICO	26.3	31.6	21.1	21.1	0.0	0.0	0.0	0.0	0.0	0.0	78.9
40	FORMULACIÓN Y EJECUCIÓN	ALEATORIO	52.6	26.3	10.5	10.5	0.0	0.0	0.0	0.0	0.0	0.0	47.4
41	FORMULACIÓN Y EJECUCIÓN	GEOMÉTRICO - MÉTRICO	10.5	42.1	36.8	10.5	0.0	0.0	0.0	0.0	0.0	0.0	63.2
42	INTERPRETACIÓN Y REPRESENTACIÓN	GEOMÉTRICO - MÉTRICO	26.3	31.6	15.8	26.3	0.0	0.0	0.0	0.0	0.0	0.0	73.7
43	INTERPRETACIÓN Y REPRESENTACIÓN	ALEATORIO	21.1	42.1	31.6	5.3	0.0	0.0	0.0	0.0	0.0	0.0	57.9
44	INTERPRETACIÓN Y REPRESENTACIÓN	ALEATORIO	36.8	5.3	47.4	10.5	0.0	0.0	0.0	0.0	0.0	0.0	63.2
45	INTERPRETACIÓN Y REPRESENTACIÓN	ALEATORIO	15.8	21.1	42.1	21.1	0.0	0.0	0.0	0.0	0.0	0.0	57.9
46	INTERPRETACIÓN Y REPRESENTACIÓN	GEOMÉTRICO - MÉTRICO	10.5	47.4	21.1	21.1	0.0	0.0	0.0	0.0	0.0	0.0	52.6
47	INTERPRETACIÓN Y REPRESENTACIÓN	GEOMÉTRICO - MÉTRICO	21.1	42.1	36.8	0.0	0.0	0.0	0.0	0.0	0.0	0.0	57.9
48	INTERPRETACIÓN Y REPRESENTACIÓN	GEOMÉTRICO - MÉTRICO	36.8	15.8	36.8	10.5	0.0	0.0	0.0	0.0	0.0	0.0	89.5

ID	NO ACERTARON LA RESPUESTA CORRECTA
NR	NO RESPONDIO

PRUEBA: MI META ES SABER 6-15-03 ÁREA: CIENCIAS NATURALES
 INSTITUCIÓN: I. E. NORMAL SUPERIOR DE SINCELEJO VESPERTINA

INFORME DE INDICADORES Y ANÁLISIS DE RESPUESTAS

#	COMPETENCIAS	COMPONENTES	PORCENTAJE										ID
			A	B	C	D	E	F	G	H	NR		
49	INDAGACIÓN	ENTORNO FÍSICO	15.8	52.6	26.3	5.3	0.0	0.0	0.0	0.0	0.0	0.0	73.7
50	EXPLICACIÓN DE FENÓMEN	ENTORNO FÍSICO	21.1	36.8	36.8	5.3	0.0	0.0	0.0	0.0	0.0	0.0	63.2
51	USO DEL CONOCIMIENTO C	ENTORNO FÍSICO	21.1	21.1	42.1	15.8	0.0	0.0	0.0	0.0	0.0	0.0	84.2
52	EXPLICACIÓN DE FENÓMEN	ENTORNO FÍSICO	31.6	26.3	36.8	5.3	0.0	0.0	0.0	0.0	0.0	0.0	63.2
53	INDAGACIÓN	ENTORNO FÍSICO	47.4	21.1	21.1	10.5	0.0	0.0	0.0	0.0	0.0	0.0	78.9
54	USO DEL CONOCIMIENTO C	ENTORNO FÍSICO	15.8	36.8	21.1	26.3	0.0	0.0	0.0	0.0	0.0	0.0	73.7
55	INDAGACIÓN	ENTORNO FÍSICO	42.1	15.8	31.6	10.5	0.0	0.0	0.0	0.0	0.0	0.0	57.9
56	EXPLICACIÓN DE FENÓMEN	ENTORNO FÍSICO	10.5	63.2	15.8	10.5	0.0	0.0	0.0	0.0	0.0	0.0	89.5
57	EXPLICACIÓN DE FENÓMEN	CIENCIA, TECNOLOGÍA Y	31.6	21.1	31.6	15.8	0.0	0.0	0.0	0.0	0.0	0.0	68.4
58	USO DEL CONOCIMIENTO C	CIENCIA, TECNOLOGÍA Y	26.3	36.8	26.3	10.5	0.0	0.0	0.0	0.0	0.0	0.0	73.7
59	USO DEL CONOCIMIENTO C	CIENCIA, TECNOLOGÍA Y	42.1	10.5	36.8	10.5	0.0	0.0	0.0	0.0	0.0	0.0	89.5
60	EXPLICACIÓN DE FENÓMEN	CIENCIA, TECNOLOGÍA Y	15.8	31.6	42.1	10.5	0.0	0.0	0.0	0.0	0.0	0.0	68.4
61	INDAGACIÓN	CIENCIA, TECNOLOGÍA Y	21.1	21.1	36.8	21.1	0.0	0.0	0.0	0.0	0.0	0.0	63.2
62	USO DEL CONOCIMIENTO C	CIENCIA, TECNOLOGÍA Y	10.5	26.3	21.1	42.1	0.0	0.0	0.0	0.0	0.0	0.0	73.7
63	USO DEL CONOCIMIENTO C	CIENCIA, TECNOLOGÍA Y	10.5	57.9	15.8	15.8	0.0	0.0	0.0	0.0	0.0	0.0	42.1
64	EXPLICACIÓN DE FENÓMEN	CIENCIA, TECNOLOGÍA Y	26.3	26.3	42.1	5.3	0.0	0.0	0.0	0.0	0.0	0.0	73.7

ID	NO ACERTARON LA RESPUESTA CORRECTA
NR	NO RESPONDIO

PRUEBA: MI META ES SABER 6-15-03 ÁREA: **SOCIALES Y CIUDADANAS**
 INSTITUCIÓN: I. E. NORMAL SUPERIOR DE SINCELEJO VESPERTINA

INFORME DE INDICADORES Y ANÁLISIS DE RESPUESTAS

#	COMPETENCIAS	COMPONENTES	PORCENTAJE									ID
			A	B	C	D	E	F	G	H	NR	
65	INTERPRETATIVA	EL ESPACIO, EL TERRITO	21.1	31.6	31.6	15.8	0.0	0.0	0.0	0.0	0.0	68.4
66	INTERPRETATIVA	EL ESPACIO, EL TERRITO	15.8	47.4	21.1	15.8	0.0	0.0	0.0	0.0	0.0	52.6
67	INTERPRETATIVA	EL ESPACIO, EL TERRITO	15.8	21.1	47.4	15.8	0.0	0.0	0.0	0.0	0.0	78.9
68	INTERPRETATIVA	EL ESPACIO, EL TERRITO	15.8	47.4	21.1	15.8	0.0	0.0	0.0	0.0	0.0	84.2
69	INTERPRETATIVA	PODER, ECONOMÍA Y ORGA	15.8	36.8	21.1	26.3	0.0	0.0	0.0	0.0	0.0	84.2
70	INTERPRETATIVA	PODER, ECONOMÍA Y ORGA	26.3	36.8	31.6	5.3	0.0	0.0	0.0	0.0	0.0	73.7
71	INTERPRETATIVA	PODER, ECONOMÍA Y ORGA	21.1	57.9	5.3	15.8	0.0	0.0	0.0	0.0	0.0	94.7
72	PROPOSITIVA	PODER, ECONOMÍA Y ORGA	15.8	31.6	42.1	10.5	0.0	0.0	0.0	0.0	0.0	68.4
73	INTERPRETATIVA	EL ESPACIO, EL TERRITO	21.1	36.8	31.6	10.5	0.0	0.0	0.0	0.0	0.0	68.4
74	INTERPRETATIVA	EL ESPACIO, EL TERRITO	26.3	31.6	15.8	26.3	0.0	0.0	0.0	0.0	0.0	68.4
75	INTERPRETATIVA	EL ESPACIO, EL TERRITO	15.8	42.1	26.3	15.8	0.0	0.0	0.0	0.0	0.0	84.2
76	INTERPRETATIVA	EL ESPACIO, EL TERRITO	21.1	31.6	26.3	21.1	0.0	0.0	0.0	0.0	0.0	78.9
77	ARGUMENTATIVA	PODER, ECONOMÍA Y ORGA	26.3	36.8	21.1	15.8	0.0	0.0	0.0	0.0	0.0	78.9
78	ARGUMENTATIVA	PODER, ECONOMÍA Y ORGA	31.6	21.1	42.1	5.3	0.0	0.0	0.0	0.0	0.0	78.9
79	ARGUMENTATIVA	PODER, ECONOMÍA Y ORGA	15.8	52.6	21.1	10.5	0.0	0.0	0.0	0.0	0.0	47.4
80	ARGUMENTATIVA	PODER, ECONOMÍA Y ORGA	36.8	5.3	15.8	42.1	0.0	0.0	0.0	0.0	0.0	94.7

ID	NO ACERTARON LA RESPUESTA CORRECTA
NR	NO RESPONDIO