

INFORME DE ASIGNATURAS (GENERAL)

INSTITUCIÓN: I. E. NORMAL SUPERIOR DE SINCELEJO
PRUEBA: MI META ES SABER 6-15-03

CIUDAD: SINCELEJO
FECHA: 29 / OCTUBRE / 2015

GRUPO	NOMBRE	PUESTO				NÚCLEO COMÚN				
		CAT	PROMEDIO	GRA	GRU	ALC	AMT	ACN	ASC	AI
6°1	MEDINA BUSTOS KAROL DANIELA	S	260	1	1	69	44	50	44	56
6°3	ARRIETA FUNEZ VALENTINA	M	241	2	1	69	44	31	50	44
6°8	MONTES VERGARA LIA MARCELA	M	239	3	1	56	38	50	38	75
6°1	BETIN LOPEZ WENDY VANESSA	M	237	4	2	75	56	31	25	56
6°7	OSORIO ARROYO YEIRAN VANESSA	M	233	5	1	56	56	50	19	63
6°2	GUZMAN MARTELO ANDRES FELIPE	M	232	6	1	63	50	38	25	75
6°1	FUENTES OROZCO ZHARICK DAYANA	M	232	7	3	63	38	56	31	38
6°7	PADILLA GAMARRA KIARA SARITH	M	231	8	2	56	63	31	25	75
6°3	CALDERA ROLDAN VALENTINA	M	225	9	2	44	50	44	44	38
6°1	BOLAÑO LAZARO LORENA SOFIA	M	223	10	4	63	31	38	38	69
6°4	ARRIETA MONTERROZA MARIA ALEJANDRA	M	222	11	1	63	25	38	50	50
6°5	MARQUEZ CASAS MARIANA ISABEL	M	220	12	1	63	38	50	25	44
6°8	THOMAS SUAREZ MARIA VALENTINA	M	217	13	2	50	50	25	44	56
6°7	PARRA CAMARGO KARELYZ MATIUTH	M	215	14	3	63	38	31	31	69
6°2	BENITEZ RIVERA DANIELA ANDREA	M	214	15	2	44	56	25	50	31
6°7	SOLAR MERCADO MARIA JOSE	M	212	16	4	44	44	50	31	44
6°5	VILLADIEGO CORREA DANIEL ANDRES	M	210	17	2	25	63	25	63	19
6°1	TORRES DIAZ ROBER JOSE	M	210	18	5	69	56	31	13	38
6°5	ESCUDERO CORPAS ISABELLA	M	210	19	3	50	50	44	19	56
6°4	POSADA ZAMBRANO MARIELA	M	208	20	2	63	38	25	38	50
6°2	GRAJALES SALAZAR NATALIA	M	208	21	3	44	44	38	44	31
6°1	PEREZ MONTES NATALIA ISABEL	M	206	22	6	56	44	31	31	50
6°1	PATERNINA MARQUEZ GISSELA	M	204	23	7	50	31	56	19	63
6°6	ALVAREZ HERNANDEZ MARIA ANGEL	M	203	24	1	44	44	25	44	56

INFORME DE ASIGNATURAS (GENERAL)

INSTITUCIÓN: I. E. NORMAL SUPERIOR DE SINCELEJO
PRUEBA: MI META ES SABER 6-15-03

CIUDAD: SINCELEJO
FECHA: 29 / OCTUBRE / 2015

GRUPO	NOMBRE	PUESTO				NÚCLEO COMÚN				
		CAT	PROMEDIO	GRA	GRU	ALC	AMT	ACN	ASC	AI
6°6	PUERTA ARIAS YOSELIN	M	203	25	2	44	50	25	38	56
6°7	RUIZ NUÑEZ IDRI CHELMAN	M	202	26	5	50	25	31	50	56
6°7	DE LA OSSA BABILONIA JORGE EMILIO	M	200	27	6	56	25	25	44	69
6°2	PICO SIERRA KENDRY	M	198	28	4	50	13	44	50	44
6°6	RIVAS RICO BREIDY DAHIAN	M	198	29	3	38	50	25	44	44
6°2	RUIZ PADILLA YOSELIN	M	197	30	5	31	25	56	44	44
6°8	ACOSTA PADILLA JUAN CARLOS	M	196	31	3	38	25	44	44	56
6°8	LOPEZ BLANCO LILIANA VICTORIA	M	195	32	4	31	31	38	50	56
6°2	GARCIA CAMPO DANNA	M	194	33	6	44	38	38	38	31
6°1	ZABALA RIOS EVA SANDRITH	M	193	34	8	63	19	50	25	31
6°7	PATERNINA LARA VALERIA SOFIA	M	193	35	7	50	44	38	25	31
6°8	MONTERROZA MERCADO JESUS DAVID	M	191	36	5	44	19	44	44	44
6°2	VERGARA MERLANO OSCAR DAVID	M	189	37	7	44	38	38	19	75
6°4	GUERRA CARABALLO MARIA PAULA	M	189	38	3	44	31	38	38	38
6°2	DONADO ORTIZ JASSID JAIR	M	188	39	8	56	44	38	6	56
6°6	RIOS VERGARA LUISA FERNANDA	M	187	40	4	44	63	13	25	50
6°7	TAPIA TAMARA LEIDYS FERNANDA	M	187	41	8	38	25	38	44	50
6°3	TORRES VILLAMIZAR ZULEIDIS	M	185	42	3	44	31	38	31	50
6°5	GOMEZ RUIZ JUAN ESTEBAN	M	184	43	4	44	44	19	38	44
6°7	ARIAS GONZALEZ IVAN ANDRES	M	184	44	9	38	63	13	31	44
6°5	MARQUEZ PEREZ KEVIN ANTONIO	M	184	45	5	56	13	44	38	25
6°2	TUIRAN SALAZAR GABRIELA LUCIA	M	183	46	9	63	25	25	19	81
6°4	SIERRA SIERRA SEBASTIAN	M	183	47	4	44	31	38	31	44
6°6	MONTEL CONTRERAS YARLEIDYS NAYIT	M	183	48	5	38	25	31	50	44

INFORME DE ASIGNATURAS (GENERAL)

INSTITUCIÓN: I. E. NORMAL SUPERIOR DE SINCELEJO
PRUEBA: MI META ES SABER 6-15-03

CIUDAD: SINCELEJO
FECHA: 29 / OCTUBRE / 2015

GRUPO	NOMBRE	PUESTO				NÚCLEO COMÚN				
		CAT	PROMEDIO	GRA	GRU	ALC	AMT	ACN	ASC	AI
6°2	PALACIO MERCADO BRAYNER JOSUE	M	181	49	10	50	25	38	31	38
6°3	HERNANDEZ CAMPO HELLEN	M	181	50	4	50	44	31	19	38
6°4	DIAZ MONTES ROLANDO RAUL	M	181	51	5	38	25	44	31	56
6°4	MAZA PEREZ ALEX ESTEBAN	M	181	52	6	38	25	31	44	56
6°5	JIMENEZ SALCEDO ANDRES DAVID	M	181	53	6	50	50	25	19	38
6°5	ROSARIO ALVIS ANA KARINA	M	180	54	7	56	25	44	25	19
6°4	MONTERROZA MARQUEZ MARIA JOSE	M	180	55	7	31	25	31	56	38
6°1	CASTELLANOS FERIA JESUS DAVID	M	178	56	9	44	31	31	38	31
6°7	GAMBOA GOMEZ JESUS DAVID	M	178	57	10	56	19	44	31	13
6°2	LOPEZ ANDRADES JESUS ADRIAN	M	177	58	11	44	38	38	19	44
6°1	TERAN RIVERA WILNER	M	176	59	10	50	31	19	38	44
6°5	ROCHA AYALA DANIELA PATRICIA	M	176	60	8	38	31	31	38	44
6°7	PASSO SANTOS ROXANA ISABEL	M	176	61	11	44	44	25	25	44
6°6	CASTRO MEDINA JHONATAN ANDRES	M	175	62	6	31	50	19	31	63
6°6	SOTO BARON DAISY DEL PILAR	M	175	63	7	44	44	13	38	38
6°3	MONTES PATERNINA ALEJANDRA	M	174	64	5	44	31	25	38	38
6°4	CARRASCAL OROZCO JESUS EDUARDO	M	173	65	8	44	25	50	25	19
6°4	VERGARA MONTES DIANA LUCIA	M	173	66	9	31	44	44	25	19
6°1	ROSA QUIROZ FABIANA MARIA	M	173	67	11	50	44	31	6	56
6°4	JARAMILLO GUTIERREZ DEILYS ANDREA	M	172	68	10	25	38	31	38	50
6°2	MEDINA ATENCIA MARIANA	M	171	69	12	44	25	25	44	31
6°8	GONZALEZ DAYANA MARIA	M	171	70	6	44	19	31	44	31
6°5	CORDOBA MOSQUERA LARSON JAVIER	M	170	71	9	44	25	31	31	50
6°7	BARBOSA GOMEZ GERMAN JESUS	M	170	72	12	38	13	44	44	25

INFORME DE ASIGNATURAS (GENERAL)

INSTITUCIÓN: I. E. NORMAL SUPERIOR DE SINCELEJO
PRUEBA: MI META ES SABER 6-15-03

CIUDAD: SINCELEJO
FECHA: 29 / OCTUBRE / 2015

GRUPO	NOMBRE	PUESTO				NÚCLEO COMÚN				
		CAT	PROMEDIO	GRA	GRU	ALC	AMT	ACN	ASC	AI
6°1	MARTINEZ PEREIRA ANGELA SOFIA	M	169	73	12	38	25	31	38	44
6°4	SIBAJA PADILLA MARIA ALEJANDRA	M	169	74	11	19	44	38	31	44
6°3	SANTOS MARTINEZ JUAN CAMILO	M	168	75	6	25	31	38	31	63
6°3	SIERRA DIAZ SHELLY MARCELA	M	167	76	7	25	38	25	38	56
6°1	MARTINEZ PASSOS YORINDER	M	165	77	13	38	38	31	19	50
6°8	VERGARA PALENCIA MAITE CAROLINA	M	165	78	7	44	38	25	19	50
6°2	REALES LOPEZ NATALIA LIZETH	M	164	79	13	38	44	25	25	31
6°3	FERIA JIMENEZ VALERIA	M	163	80	8	56	25	25	25	31
6°5	SUAREZ ARGEL ZARITH VANESSA	M	163	81	10	31	31	50	19	31
6°3	ROMERO BENITEZ KILLIAN JOSE	M	162	82	9	38	31	38	25	25
6°4	PUERTA TOVAR WENDY PATRICIA	M	162	83	12	31	19	44	38	25
6°1	NOGUERA RIVERA ANA DANIELA	M	161	84	14	44	6	56	19	44
6°2	ARTEAGA BABILONIA OSCAR DAVID	M	161	85	14	38	31	31	25	44
6°8	RUIZ BARRAZA LUISA FERNANDA	M	161	86	8	50	13	31	31	44
6°7	LOPEZ PEREZ LAURA MARIA	M	160	87	13	44	38	19	13	75
6°1	AMAYA VERGARA LEIDY MARCELA	M	160	88	15	38	50	19	13	56
6°4	RAMIREZ MARTINEZ MARIA JOSE	M	160	89	13	63	19	19	19	56
6°4	VILLALBA PEREZ CARLOS MARIO	M	160	90	14	31	44	38	13	38
6°5	OSORIO MARTINEZ OSCAR DAVID	M	160	91	11	38	38	19	31	38
6°1	TORRES FUENTES ALEJANDRA ISABEL	M	159	92	16	25	31	44	25	38
6°2	RAMIREZ MARTINEZ CALEB DE JESUS	M	159	93	15	44	25	31	19	56
6°1	AMAYA CONTRERAS ESTEBAN JOSE	M	157	94	17	38	44	25	25	13
6°3	SIERRA MENDOZA MARIA FERNANDA	M	157	95	10	38	31	44	6	50
6°6	PATERNINA CONDE LUIS CARLOS	M	156	96	8	31	56	13	25	31

INFORME DE ASIGNATURAS (GENERAL)

INSTITUCIÓN: I. E. NORMAL SUPERIOR DE SINCELEJO
PRUEBA: MI META ES SABER 6-15-03

CIUDAD: SINCELEJO
FECHA: 29 / OCTUBRE / 2015

GRUPO	NOMBRE	PUESTO				NÚCLEO COMÚN				
		CAT	PROMEDIO	GRA	GRU	ALC	AMT	ACN	ASC	AI
6°8	CABRERAS RUIZ LUISA FERNANDA	M	155	97	9	44	38	19	19	44
6°5	COLON MARTINEZ CRISTINA ISABEL	M	155	98	12	38	50	19	19	25
6°8	VIZCAINO SALGADO VALERIA ESTER	M	155	99	10	38	50	13	25	25
6°2	RIVERA MERCADO STEFANNY	M	152	100	16	31	31	13	38	56
6°4	QUIÑONEZ TORO ANA MARLENE	M	152	101	15	50	38	6	19	56
6°6	VANEGAS MARTINEZ MIGUEL ANGEL	M	152	102	9	25	31	25	38	38
6°8	SIERRA MONTIEL ESTEBAN DAVID	M	152	103	11	44	25	31	25	19
6°6	TORRES BARRIOS EDILBERTO RAFAEL	M	150	104	10	6	44	44	19	50
6°2	BURGOS NOBLES KEVIN EDUARDO	M	149	105	17	13	56	31	19	31
6°3	ZUÑIGA ESPAÑA ALEXANDRA	M	149	106	11	31	19	38	31	31
6°6	DIAZ DE LA CRUZ SEBASTIAN	M	149	107	11	25	25	19	50	31
6°6	WILCHEZ TOSCANO MARIANA	M	149	108	12	31	31	19	38	31
6°8	CABRERA MACIAS MARIA JULIANA	M	149	109	12	38	25	31	25	31
6°8	CABRERA MACIAS MARIA FERNANDA	M	149	110	13	19	44	6	50	31
6°5	MARTINEZ PEREZ JESUS MANUEL	M	147	111	13	19	44	25	25	44
6°3	GAMARRA MENDEZ DANNA SANDRID	M	147	112	12	19	31	44	25	25
6°8	CONDE MONTES JAIME ALFONSO	M	147	113	14	31	19	44	25	25
6°8	MARTELO CUMPLIDO SARA ESTHER	M	147	114	15	44	31	19	25	25
6°4	BELLO LOZANO ESTIBEN ROY ANDRES	M	146	115	16	31	31	19	31	44
6°7	RUIZ ESPRIELLA MARIA ANDREA	M	146	116	14	31	31	25	25	44
6°4	MONTERROZA GONZALEZ CARLOS JULIO	M	146	117	17	38	19	25	38	19
6°3	LADEUS CAMPOS DANY YULIETH	M	145	118	13	44	19	25	25	38
6°4	RUIZ OCHOA MIGUEL ANGEL	M	145	119	18	38	31	25	19	38
6°6	TAPIA RAMIREZ GABRIELA LUCIA	M	144	120	13	38	31	6	31	56

INFORME DE ASIGNATURAS (GENERAL)

INSTITUCIÓN: I. E. NORMAL SUPERIOR DE SINCELEJO
PRUEBA: MI META ES SABER 6-15-03

CIUDAD: SINCELEJO
FECHA: 29 / OCTUBRE / 2015

GRUPO	NOMBRE	PUESTO				NÚCLEO COMÚN				
		CAT	PROMEDIO	GRA	GRU	ALC	AMT	ACN	ASC	AI
6°2	BERTEL ARROYO ORIANA VANESSA	M	143	121	18	44	25	25	13	50
6°2	SANCHEZ BELTRAN ANDREA MERCEDES	M	142	122	19	25	25	44	19	31
6°3	SALGADO GONZALEZ ROSA LINDA	M	142	123	14	25	13	31	44	31
6°8	MERCADO DE ARCE DIANA CAROLINA	M	142	124	16	31	50	6	19	50
6°3	GONZALEZ TEHERAN JEYLI CAROLINA	M	141	125	15	25	13	38	38	25
6°6	SANCHEZ PINEDA ROSA MARIA	M	141	126	14	31	19	31	31	31
6°4	ARISTIZABAL TOSCANO ALONSO JOSE	M	141	127	19	31	13	19	38	63
6°7	GIL GONZALEZ YULIANA	M	141	128	15	38	31	19	13	63
6°2	PEREZ PEREZ LIZCARO	M	140	129	20	13	31	19	44	44
6°8	SIERRA CONTRERAS MARIA JOSE	M	140	130	17	44	25	13	25	44
6°2	TEHERAN GUERRA ESTEFANY	M	140	131	21	25	31	38	19	25
6°4	PATERNINA RIOS YEIMY CAROLINA	M	140	132	20	25	44	31	13	25
6°8	BARRETO HERNANDEZ ANGIE VANESSA	M	140	133	18	31	31	19	19	63
6°6	SALAS RIVERA VANESSA	M	139	134	15	25	31	25	25	44
6°7	GODIN RODRIGUEZ LUISA FERNANDA	M	139	135	16	38	38	19	13	38
6°8	QUINTERO PALENCIA KENDY PAOLA	M	139	136	19	25	25	31	25	44
6°5	MERCADO OZUNA JHON EDER	M	138	137	14	25	25	13	44	38
6°6	RICO MENDEZ YURIZA	M	138	138	16	31	25	19	38	19
6°8	VILLALBA GONZALEZ NEIDY LUZ	M	138	139	20	13	31	19	50	19
6°2	HINCAPIE GUERRA LUIS FERNANDO	M	137	140	22	44	38	6	6	75
6°4	MIRANDA COLON LEIDY JOHANA	M	137	141	21	31	19	31	19	56
6°8	DE LA ROSA GARAY FRAN JOSE	M	137	142	21	13	31	31	31	38
6°1	MARTINEZ ORTEGA MARIA JOSE	M	135	143	18	19	31	38	25	13
6°8	MORALES OSPINO YARCELIS MARTINA	M	135	144	22	56	25	13	13	31

INFORME DE ASIGNATURAS (GENERAL)

INSTITUCIÓN: I. E. NORMAL SUPERIOR DE SINCELEJO
PRUEBA: MI META ES SABER 6-15-03

CIUDAD: SINCELEJO
FECHA: 29 / OCTUBRE / 2015

GRUPO	NOMBRE	PUESTO				NÚCLEO COMÚN				
		CAT	PROMEDIO	GRA	GRU	ALC	AMT	ACN	ASC	AI
6°3	MARTINEZ ROMERO LUISA FERNANDA	M	134	145	16	25	31	31	19	31
6°5	PEREZ CASARES KIARA JULIETH	M	134	146	15	50	19	31	6	31
6°2	PALMERA ORTIZ MIGUEL ANGEL	M	133	147	23	19	50	19	13	44
6°2	VANEGAS MARTINEZ MELISSA ESTHER	M	133	148	24	25	19	19	38	44
6°2	PEREZ MONTALVO CAROLAY ANDREA	M	133	149	25	44	31	13	19	25
6°7	BONILLA FERNANDEZ DANIEL ESTEBAN	M	133	150	17	31	25	38	13	25
6°8	MERCADO BARON ROSA LUISA	M	132	151	23	31	19	31	25	25
6°4	MONTIEL ALVAREZ ARIANYS DAVIANA	M	131	152	22	25	50	13	13	38
6°3	RUIZ OSORIO WENDY CAROLINA	M	131	153	17	6	38	25	38	19
6°2	RODRIGUEZ ARRIETA DARIELA	M	128	154	26	38	13	19	31	31
6°8	CAMARGO MONTES DAYANA MARCELA	M	128	155	24	31	13	13	44	31
6°2	PEREIRA SALAS ELIDA MARGARITA	M	127	156	27	31	13	31	25	31
6°4	MORA CASTRO HUMBERTO ANDRES	M	127	157	23	38	25	19	13	44
6°4	URANGO PEREZ SHAROL	M	127	158	24	13	31	38	13	44
6°7	OSORIO CARRASCAL JOSE ALEJANDRO	M	126	159	18	44	19	13	25	25
6°2	DIAZ BELLO LEWIN MANUEL	M	126	160	28	38	19	19	31	6
6°4	ORTEGA MENDEZ ANGEL JESUS	M	126	161	25	19	31	25	13	63
6°3	ANGARITA CARDENAS LINA SOFIA	I	125	162	18	50	25	13	6	44
6°4	VERBEL SIERRA DINA LUZ	I	123	163	26	31	25	25	13	38
6°4	VERGARA CAMPUZANO MAICOL JOSE	I	123	164	27	25	19	25	25	38
6°7	VIECCO NAVARRO LUIS ALFREDO	I	123	165	19	31	19	31	13	38
6°8	MONTES CONTRERAS ENADIS AYDETH	I	123	166	25	31	13	19	31	38
6°1	GUTIERREZ CUJIA DIRIS MARIA	I	121	167	19	25	44	6	13	50
6°3	SIERRA MONTES NORMA PATRICIA	I	120	168	19	44	25	6	19	31

INFORME DE ASIGNATURAS (GENERAL)

INSTITUCIÓN: I. E. NORMAL SUPERIOR DE SINCELEJO
PRUEBA: MI META ES SABER 6-15-03

CIUDAD: SINCELEJO
FECHA: 29 / OCTUBRE / 2015

GRUPO	NOMBRE	PUESTO				NÚCLEO COMÚN				
		CAT	PROMEDIO	GRA	GRU	ALC	AMT	ACN	ASC	AI
6°5	RAMOS MARTINEZ MIGUEL ANGEL	I	120	169	16	19	38	31	6	31
6°6	CONTRERAS MORALES JUANI MILETH	I	120	170	17	25	38	25	6	31
6°7	TUIRAN CEBALLOS JUAN ESTEBAN	I	120	171	20	13	25	38	13	44
6°5	MONTERROZA ALQUERQUE JARIS GISELA	I	118	172	17	38	19	25	6	44
6°6	VARGAS BALSEIRO MARIA ANDREINA	I	118	173	18	31	31	13	19	25
6°4	VIDES LOBO ROBINSON DE JESUS	I	117	174	28	38	19	0	38	19
6°4	DIAZ MARTINEZ VALENTINA	I	116	175	29	31	19	19	19	38
6°6	GARCIA MOLA BREINER MANUEL	I	116	176	19	38	6	25	25	19
6°6	LAMBRAÑO MONTERROZA JUAN DAVID	I	115	177	20	19	38	13	19	31
6°6	RODRIGUEZ ZUÑIGA JESUS DANIEL	I	115	178	21	38	38	6	13	13
6°7	CARDENAS MELENDEZ MARK ANTONNEE	I	113	179	21	38	19	25	6	31
6°7	RUIZ MORENO MARTIN ELIAS	I	112	180	22	44	13	19	13	25
6°4	HERNANDEZ PEREZ JOSE BERNARDO	I	111	181	30	13	31	13	31	25
6°3	MERCADO CALDERA MARIA CAMILA	I	110	182	20	31	19	25	6	44
6°8	ARRIETA HERNANDEZ VALENTINA	I	109	183	26	19	25	19	13	56
6°5	BARON MEZA DAYANA CAROLINA	I	108	184	18	6	6	31	44	19
6°3	DIAZ BERRIO MARIA ALEJANDRA	I	104	185	21	0	38	19	25	25
6°2	URANGO ALVIS ROGER YESID	I	103	186	29	38	13	13	19	19
6°8	HERRERA TORRES GABRIELA JUDITH	I	102	187	27	25	38	19	0	19
6°3	COVO HERRERA CARLOS ANDRES	I	101	188	22	25	25	19	6	38
6°7	SIERRA ANDREA CAROLINA	I	101	189	23	25	6	19	19	56
6°4	DORIA LAMBRAÑO MARIA VALENTINA	I	98	190	31	6	25	13	31	31
6°8	VILLAREAL DE HOYOS MARIA ALEJANDRA	I	97	191	28	19	25	25	13	6
6°7	BERTEL SOLAR JOSE DANIEL	I	94	192	24	0	38	6	25	38

INFORME DE ASIGNATURAS (GENERAL)

INSTITUCIÓN: I. E. NORMAL SUPERIOR DE SINCELEJO
PRUEBA: MI META ES SABER 6-15-03

CIUDAD: SINCELEJO
FECHA: 29 / OCTUBRE / 2015

GRUPO	NOMBRE	PUESTO				NÚCLEO COMÚN				
		CAT	PROMEDIO	GRA	GRU	ALC	AMT	ACN	ASC	AI
6°5	ARISTIZABAL TOSCANO CLAUDIA PATRICIA	I	94	193	19	25	6	31	13	19
6°5	CARABALLO AVILA SEBASTIAN ANDRES	I	88	194	20	13	25	25	13	0
6°8	VALENCIA ROMERO MIGUEL ANGEL	I	68	195	29	25	13	6	0	44
PROMEDIOS			158.39			36.9	31.5	27.9	27.1	39.9

DETALLE INFORME DE ASIGNATURAS (GENERAL)

INSTITUCIÓN: I. E. NORMAL SUPERIOR DE SINCELEJO
PRUEBA: MI META ES SABER 6-15-03

CIUDAD: SINCELEJO
FECHA: 29 / OCTUBRE / 2015

SIGLA	ASIGNATURA	CANT. PREGUNTAS
LC	LECTURA CRÍTICA	16
MT	MATEMÁTICAS	16
CN	CIENCIAS NATURALES	16
CS	CIENCIAS SOCIALES	16
I	INGLÉS	16

GRAFICOS COMPARATIVOS

INSTITUCIÓN: I. E. NORMAL SUPERIOR DE SINCELEJO
PRUEBA: MI META ES SABER 6-15-03

CIUDAD: SINCELEJO
FECHA: OCTUBRE 29 DE 2015

PROMEDIOS PRUEBA VS NACIONAL

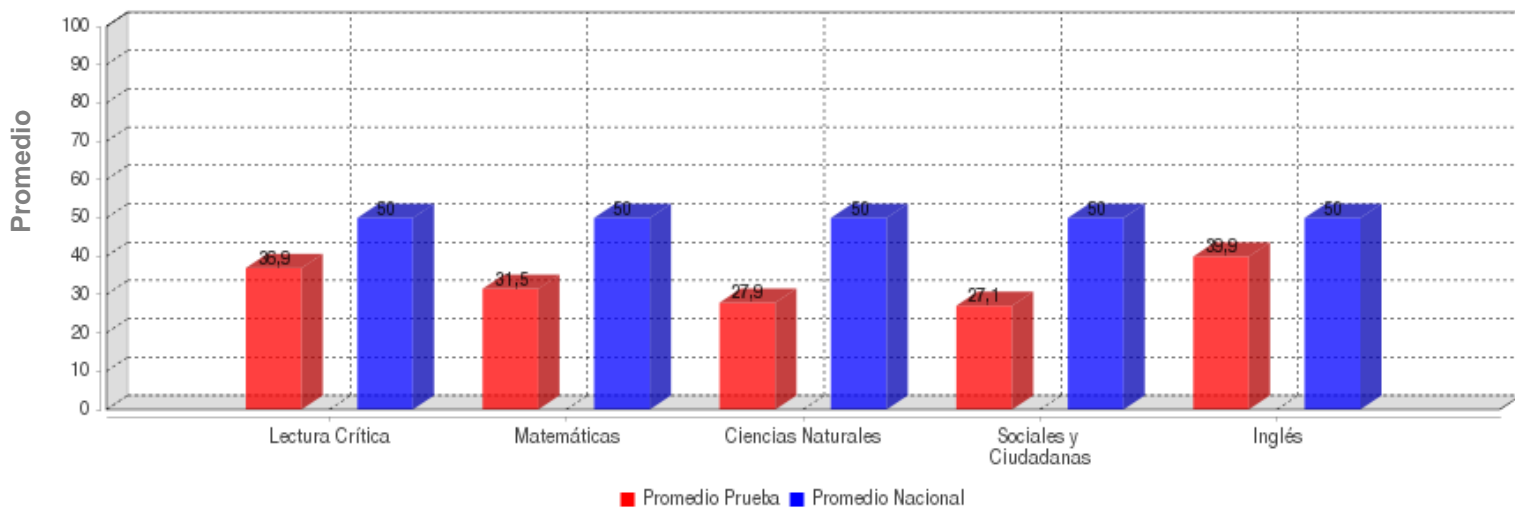

	LECTURA CRÍTICA	MATEMÁTICAS	CIENCIAS NATURALES	SOCIALES Y CIUDADANA	INGLÉS
PROMEDIO	36.9	31.5	27.9	27.1	39.9
PROM. NACIONAL	50.0	50.0	50.0	50.0	50.0

DESVIACIONES PRUEBA VS NACIONAL

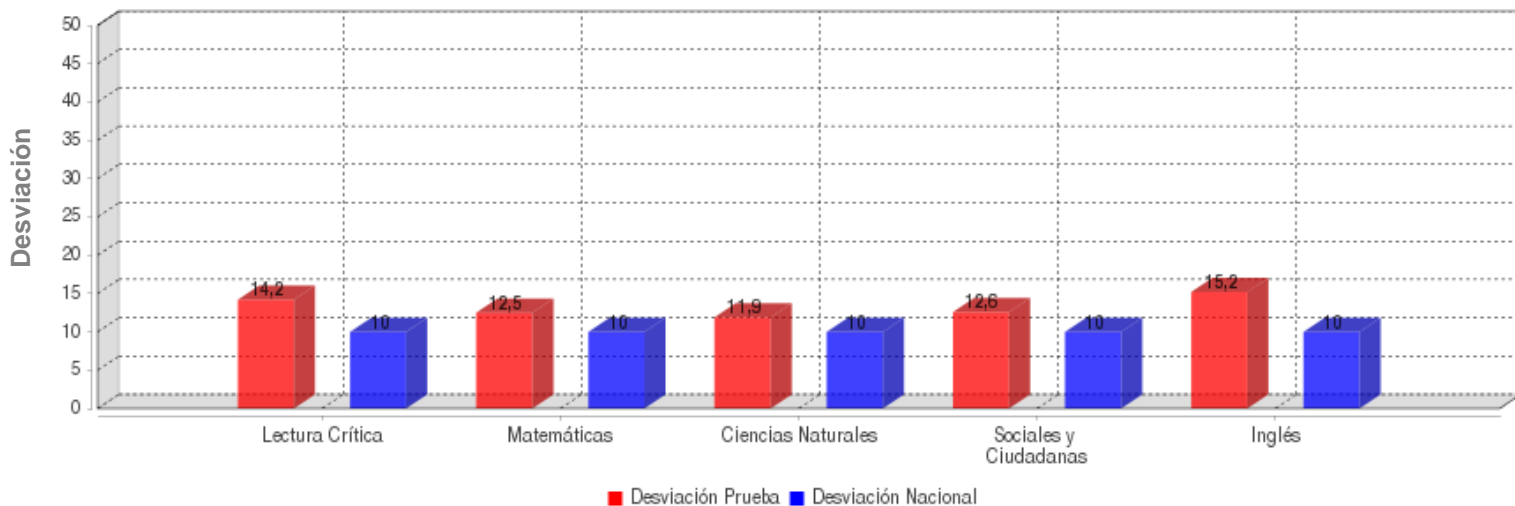

	LECTURA CRÍTICA	MATEMÁTICAS	CIENCIAS NATURALES	SOCIALES Y CIUDADANA	INGLÉS
DESVIACIÓN	14.2	12.5	11.9	12.6	15.2
DESV. NACIONAL	10.0	10.0	10.0	10.0	10.0

GRAFICOS COMPARATIVOS

INSTITUCIÓN: I. E. NORMAL SUPERIOR DE SINCELEJO
PRUEBA: MI META ES SABER 6-15-03

CIUDAD: SINCELEJO
FECHA: OCTUBRE 29 DE 2015

MÁXIMOS Y MÍNIMOS

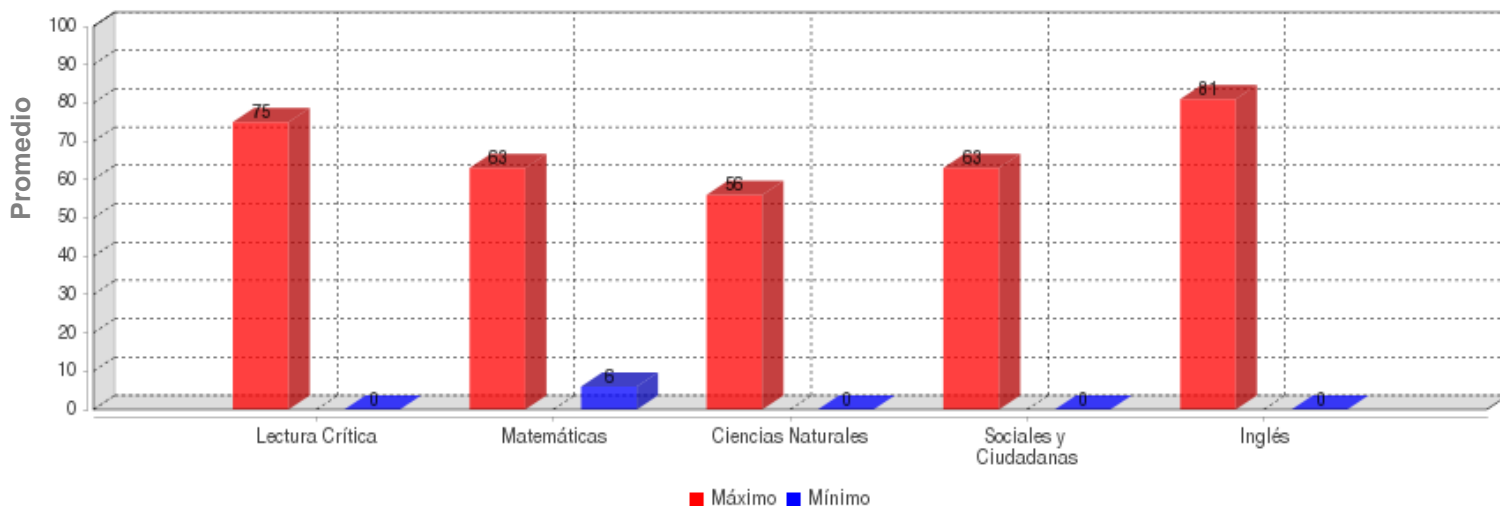

	LECTURA CRÍTICA	MATEMÁTICAS	CIENCIAS NATURALES	SOCIALES Y CIUDADANA	INGLÉS
MÁXIMO	75.0	63.0	56.0	63.0	81.0
MÍNIMO	0.0	6.0	0.0	0.0	0.0

PROMEDIOS ASIGNATURAS

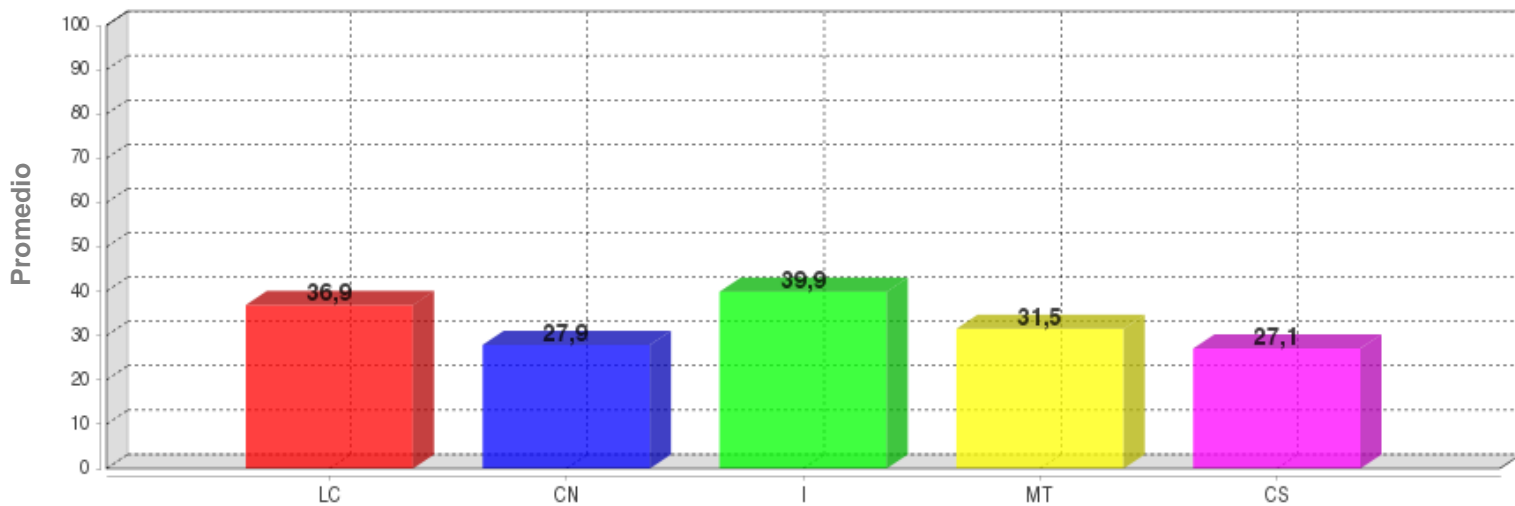

	LC	CN	I	MT	CS
PROMEDIO	36.9	27.9	39.9	31.5	27.1

DISTRIBUCIÓN DE ESTUDIANTES POR NIVELES DE COMPONENTES

INGLÉS - INGLÉS

AVISOS

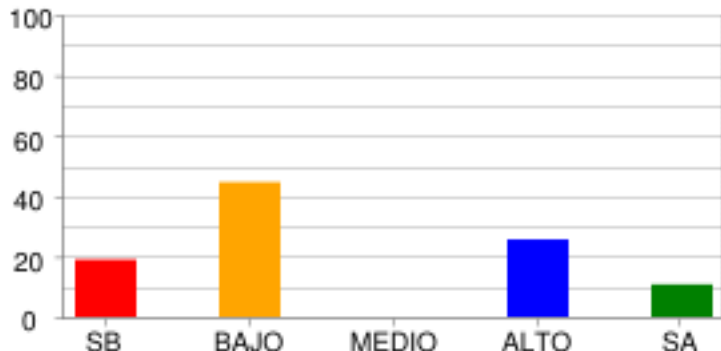

	SB	BAJO	MEDIO	ALTO	SA
% Estudiantes	18.97%	44.62%	0.0%	25.64%	10.77%
# Estudiantes	37	87	0	50	21

COMPLETAR TEXTOS

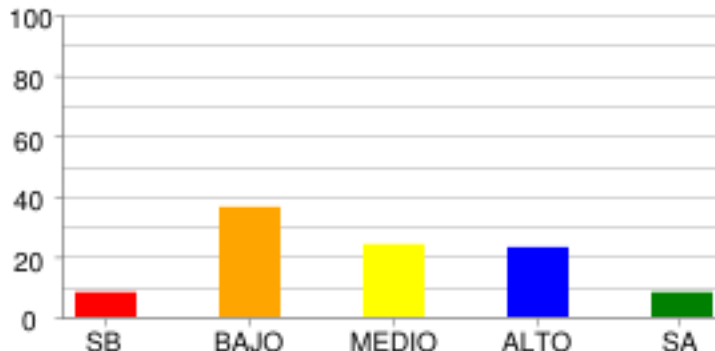

	SB	BAJO	MEDIO	ALTO	SA
% Estudiantes	8.21%	36.41%	24.1%	23.08%	8.21%
# Estudiantes	16	71	47	45	16

COMUNICACIÓN

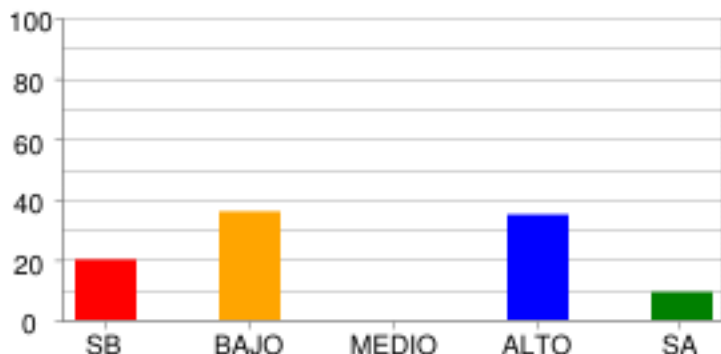

	SB	BAJO	MEDIO	ALTO	SA
% Estudiantes	20.0%	35.9%	0.0%	34.87%	9.23%
# Estudiantes	39	70	0	68	18

VOCABULARIO

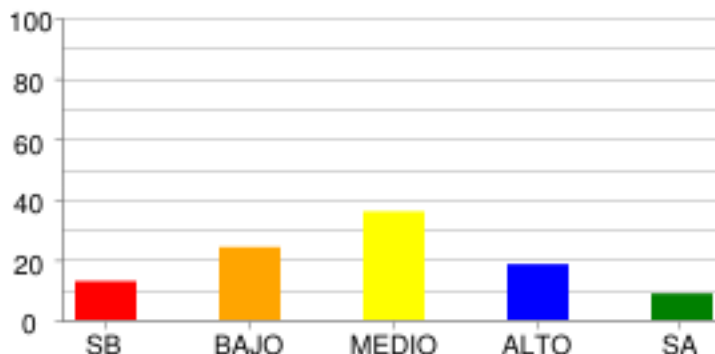

	SB	BAJO	MEDIO	ALTO	SA
% Estudiantes	12.82%	24.1%	35.9%	18.46%	8.72%
# Estudiantes	25	47	70	36	17

LECTURA CRÍTICA - LECTURA CRÍTICA

ARTICULACIÓN DE LAS PARTES DEL TEXTO PARA DARLE SENTIDO GLOBAL.

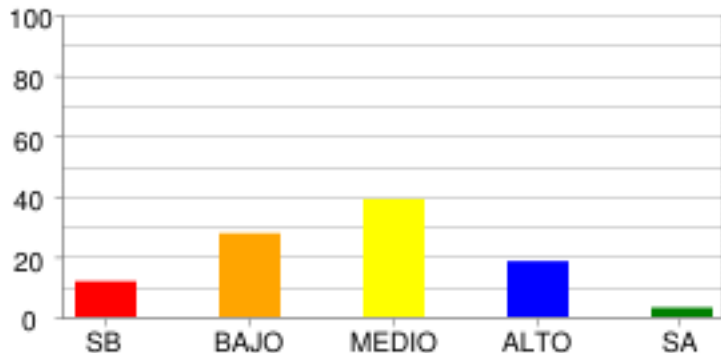

	SB	BAJO	MEDIO	ALTO	SA
% Estudiantes	11.79%	27.69%	38.97%	18.46%	3.08%
# Estudiantes	23	54	76	36	6

IDENTIFICACIÓN DE LOS CONTENIDOS EXPLÍCITOS.

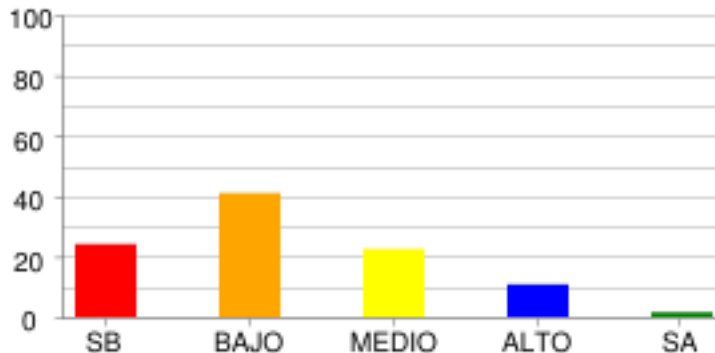

	SB	BAJO	MEDIO	ALTO	SA
% Estudiantes	24.1%	41.03%	22.56%	10.77%	1.54%
# Estudiantes	47	80	44	21	3

REFLEXIÓN Y EVALUACIÓN DEL CONTENIDO DE LOS TEXTOS.

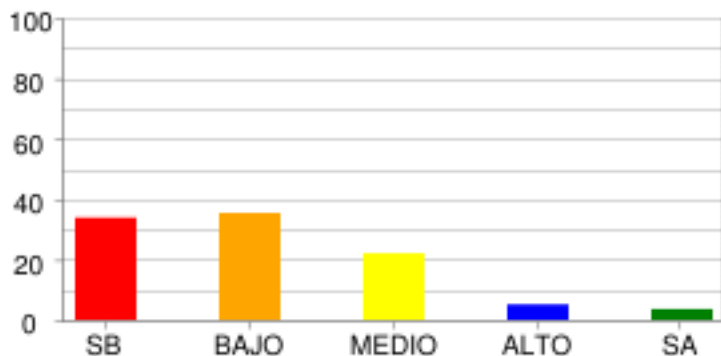

	SB	BAJO	MEDIO	ALTO	SA
% Estudiantes	33.85%	35.38%	22.05%	5.13%	3.59%
# Estudiantes	66	69	43	10	7

MATEMÁTICAS - MATEMÁTICAS

ALEATORIO

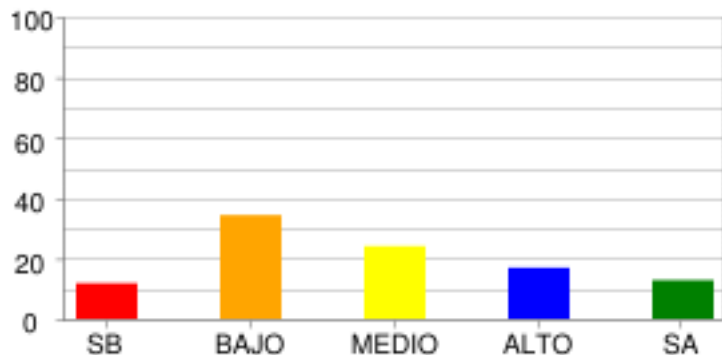

	SB	BAJO	MEDIO	ALTO	SA
% Estudiantes	11.79%	34.36%	24.1%	16.92%	12.82%
# Estudiantes	23	67	47	33	25

GEOMÉTRICO - MÉTRICO

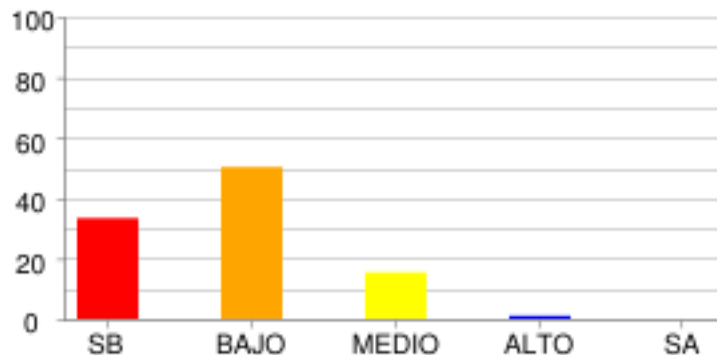

	SB	BAJO	MEDIO	ALTO	SA
% Estudiantes	33.33%	50.26%	15.38%	1.03%	0.0%
# Estudiantes	65	98	30	2	0

CIENCIAS NATURALES - CIENCIAS NATURALES

CIENCIA, TECNOLOGÍA Y SOCIEDAD

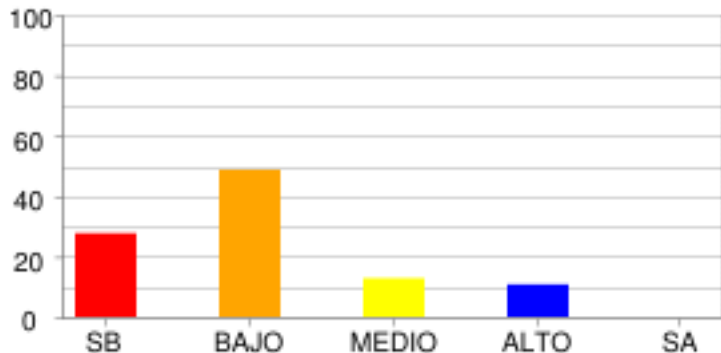

	SB	BAJO	MEDIO	ALTO	SA
% Estudiantes	27.69%	48.72%	12.82%	10.77%	0.0%
# Estudiantes	54	95	25	21	0

ENTORNO FÍSICO

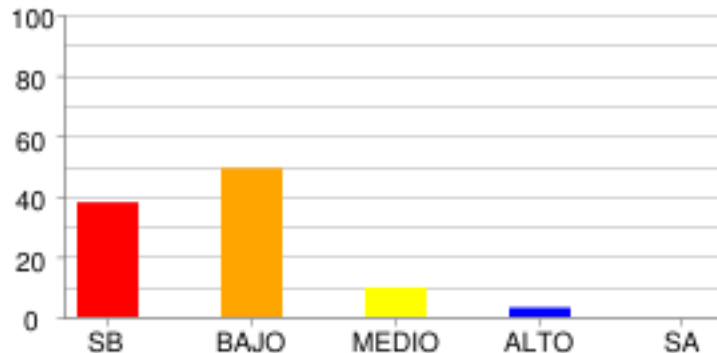

	SB	BAJO	MEDIO	ALTO	SA
% Estudiantes	37.95%	49.23%	9.74%	3.08%	0.0%
# Estudiantes	74	96	19	6	0

SOCIALES Y CIUDADANAS - CIENCIAS SOCIALES

EL ESPACIO, EL TERRITORIO, EL AMBIENTE

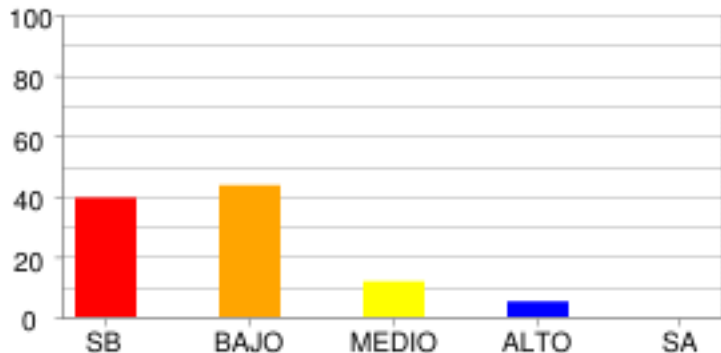

	SB	BAJO	MEDIO	ALTO	SA
% Estudiantes	39.49%	43.59%	11.79%	5.13%	0.0%
# Estudiantes	77	85	23	10	0

PODER, ECONOMÍA Y ORGANIZACIONES SOCIALES

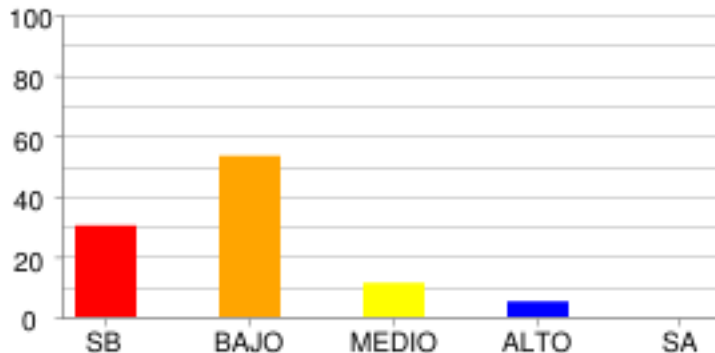

	SB	BAJO	MEDIO	ALTO	SA
% Estudiantes	30.26%	53.33%	11.28%	5.13%	0.0%
# Estudiantes	59	104	22	10	0

DISTRIBUCIÓN DE ESTUDIANTES POR NIVELES DE COMPETENCIA

LECTURA CRÍTICA

ARGUMENTATIVA

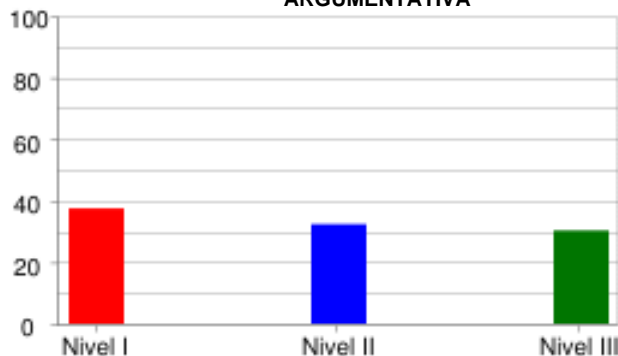

	Nivel I	Nivel II	Nivel III
% Estudiantes	37.44%	32.31%	30.26%
# Estudiantes	73	63	59

INTERPRETATIVA

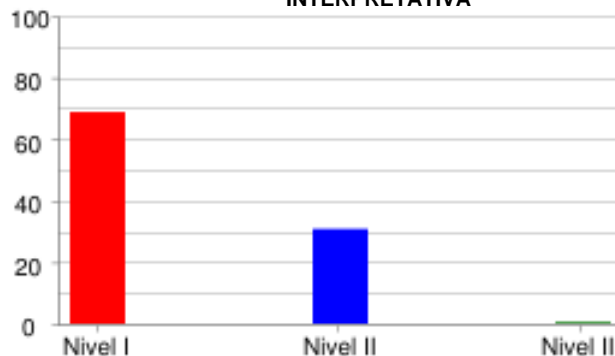

	Nivel I	Nivel II	Nivel III
% Estudiantes	68.72%	30.77%	0.51%
# Estudiantes	134	60	1

PROPOSITIVA

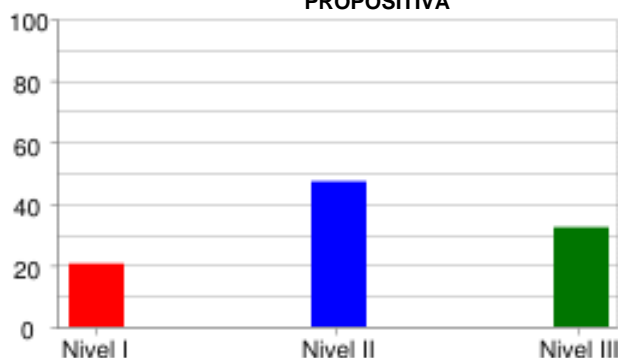

	Nivel I	Nivel II	Nivel III
% Estudiantes	20.51%	47.18%	32.31%
# Estudiantes	40	92	63

MATEMÁTICAS

FORMULACIÓN Y EJECUCIÓN

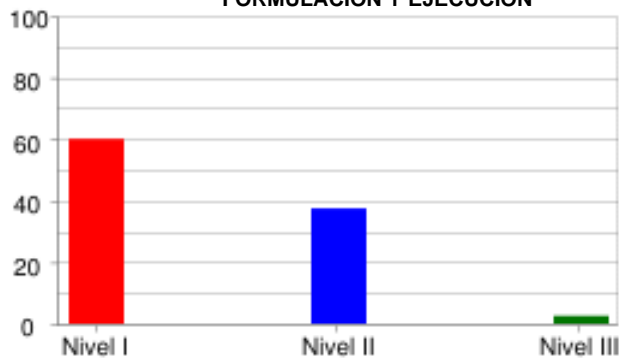

	Nivel I	Nivel II	Nivel III
% Estudiantes	60.0%	37.44%	2.56%
# Estudiantes	117	73	5

INTERPRETACIÓN Y REPRESENTACIÓN

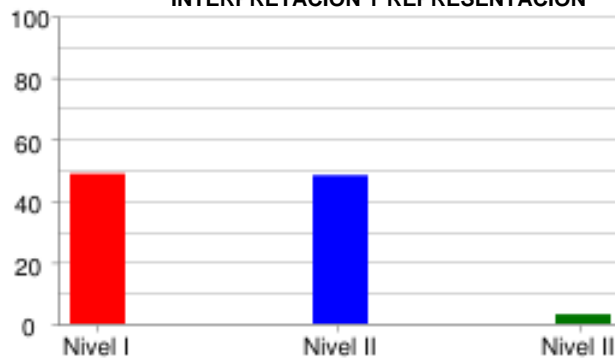

	Nivel I	Nivel II	Nivel III
% Estudiantes	48.72%	48.21%	3.08%
# Estudiantes	95	94	6

CIENCIAS NATURALES

EXPLICACIÓN DE FENÓMENOS

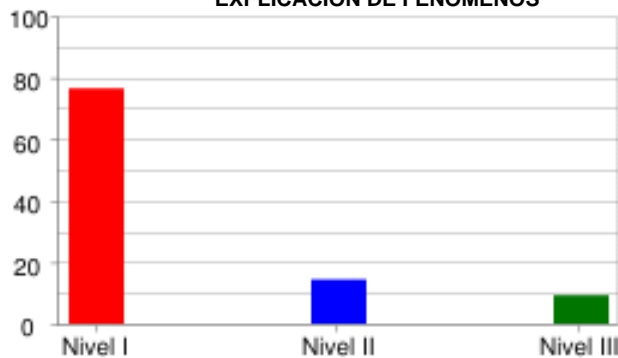

	Nivel I	Nivel II	Nivel III
% Estudiantes	76.41%	14.36%	9.23%
# Estudiantes	149	28	18

INDAGACIÓN

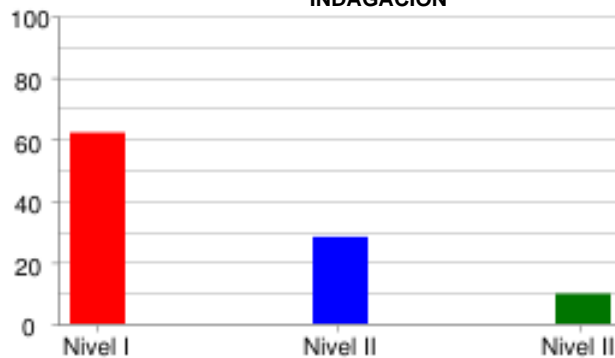

	Nivel I	Nivel II	Nivel III
% Estudiantes	62.05%	28.21%	9.74%
# Estudiantes	121	55	19

USO DEL CONOCIMIENTO CIENTÍFICO



	Nivel I	Nivel II	Nivel III
% Estudiantes	81.03%	15.38%	3.59%
# Estudiantes	158	30	7

SOCIALES Y CIUDADANAS

ARGUMENTATIVA

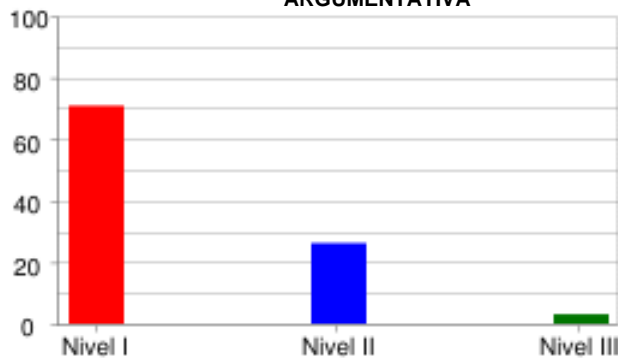

	Nivel I	Nivel II	Nivel III
% Estudiantes	70.77%	26.15%	3.08%
# Estudiantes	138	51	6

INTERPRETATIVA

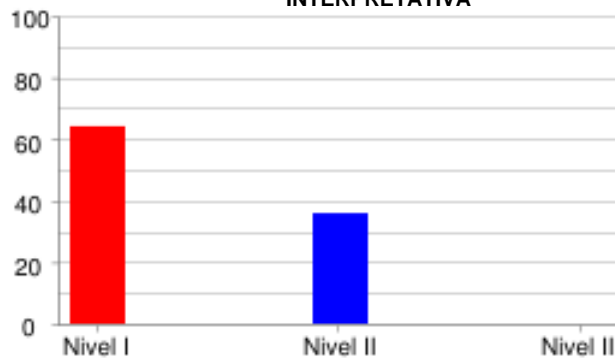

	Nivel I	Nivel II	Nivel III
% Estudiantes	64.1%	35.9%	0.0%
# Estudiantes	125	70	0

PROPOSITIVA



	Nivel I	Nivel II	Nivel III
% Estudiantes	71.28%	0.0%	28.72%
# Estudiantes	139	0	56

INGLÉS

LINGÜÍSTICA

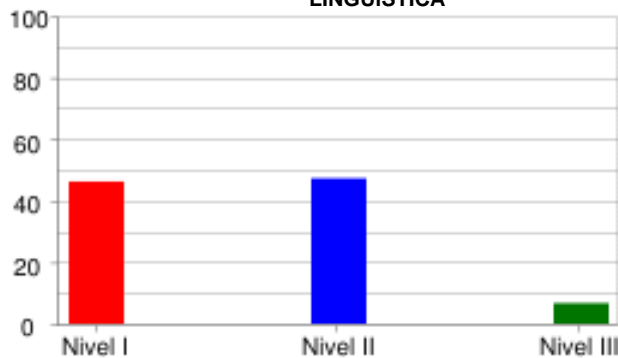

	Nivel I	Nivel II	Nivel III
% Estudiantes	46.15%	47.18%	6.67%
# Estudiantes	90	92	13

PRAGMÁTICA

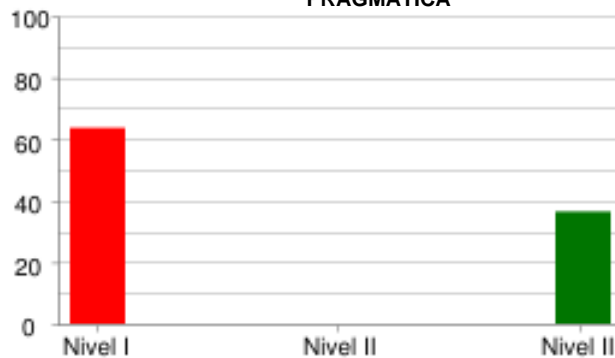

	Nivel I	Nivel II	Nivel III
% Estudiantes	63.59%	0.0%	36.41%
# Estudiantes	124	0	71

SOCIO-LINGÜÍSTICA



	Nivel I	Nivel II	Nivel III
% Estudiantes	55.9%	0.0%	44.1%
# Estudiantes	109	0	86

PRUEBA: MI META ES SABER 6-15-03
 INSTITUCIÓN: I. E. NORMAL SUPERIOR DE SINCELEJO

ÁREA: INGLÉS

INFORME DE INDICADORES Y ANÁLISIS DE RESPUESTAS

#	COMPETENCIAS	COMPONENTES	PORCENTAJE									ID
			A	B	C	D	E	F	G	H	NR	
1	PRAGMÁTICA	AVISOS	29.7	24.1	45.1	1.0	0.0	0.0	0.0	0.0	0.0	54.9
2	PRAGMÁTICA	AVISOS	29.7	28.2	41.0	0.5	0.0	0.0	0.0	0.0	0.5	70.3
3	PRAGMÁTICA	AVISOS	26.7	53.3	19.5	0.5	0.0	0.0	0.0	0.0	0.0	46.7
4	LINGÜÍSTICA	VOCABULARIO	9.2	5.1	5.1	65.1	3.1	5.6	1.0	5.6	0.0	34.9
5	LINGÜÍSTICA	VOCABULARIO	64.6	7.2	7.2	9.7	2.6	1.5	4.1	3.1	0.0	35.4
6	LINGÜÍSTICA	VOCABULARIO	8.7	34.4	16.4	2.1	11.8	8.7	10.3	7.7	0.0	65.6
7	LINGÜÍSTICA	VOCABULARIO	8.7	12.3	20.0	5.6	22.6	6.2	15.4	9.2	0.0	90.8
8	LINGÜÍSTICA	VOCABULARIO	4.6	15.9	15.9	3.1	22.6	6.7	15.9	15.4	0.0	84.1
9	SOCIO-LINGÜÍSTICA	COMUNICACIÓN	43.6	23.6	32.3	0.0	0.0	0.0	0.0	0.5	0.0	56.4
10	SOCIO-LINGÜÍSTICA	COMUNICACIÓN	17.4	31.3	48.7	2.1	0.5	0.0	0.0	0.0	0.0	51.3
11	SOCIO-LINGÜÍSTICA	COMUNICACIÓN	41.0	35.4	22.1	1.5	0.0	0.0	0.0	0.0	0.0	59.0
12	LINGÜÍSTICA	COMPLETAR TEXTOS	40.5	26.2	33.3	0.0	0.0	0.0	0.0	0.0	0.0	59.5
13	LINGÜÍSTICA	COMPLETAR TEXTOS	26.2	32.8	41.0	0.0	0.0	0.0	0.0	0.0	0.0	67.2
14	LINGÜÍSTICA	COMPLETAR TEXTOS	19.5	29.2	50.3	1.0	0.0	0.0	0.0	0.0	0.0	49.7
15	LINGÜÍSTICA	COMPLETAR TEXTOS	50.3	23.6	24.6	1.5	0.0	0.0	0.0	0.0	0.0	76.4
16	LINGÜÍSTICA	COMPLETAR TEXTOS	41.0	21.5	36.9	0.5	0.0	0.0	0.0	0.0	0.0	59.0

ID	NO ACERTARON LA RESPUESTA CORRECTA
NR	NO RESPONDIO

PRUEBA: MI META ES SABER 6-15-03 ÁREA: LECTURA CRÍTICA
 INSTITUCIÓN: I. E. NORMAL SUPERIOR DE SINCELEJO

INFORME DE INDICADORES Y ANÁLISIS DE RESPUESTAS

#	COMPETENCIAS	COMPONENTES	PORCENTAJE									ID
			A	B	C	D	E	F	G	H	NR	
17	INTERPRETATIVA	ARTICULACIÓN DE LAS PA	27.2	46.2	13.8	12.8	0.0	0.0	0.0	0.0	0.0	53.8
18	INTERPRETATIVA	ARTICULACIÓN DE LAS PA	33.8	24.1	24.6	17.4	0.0	0.0	0.0	0.0	0.0	75.4
19	ARGUMENTATIVA	ARTICULACIÓN DE LAS PA	56.9	22.1	8.7	11.3	1.0	0.0	0.0	0.0	0.0	43.1
20	INTERPRETATIVA	REFLEXIÓN Y EVALUACIÓN	28.7	27.2	14.9	29.2	0.0	0.0	0.0	0.0	0.0	72.8
21	ARGUMENTATIVA	REFLEXIÓN Y EVALUACIÓN	8.2	64.1	15.4	12.3	0.0	0.0	0.0	0.0	0.0	35.9
22	PROPOSITIVA	IDENTIFICACIÓN DE LOS	66.2	4.1	26.2	3.6	0.0	0.0	0.0	0.0	0.0	33.8
23	INTERPRETATIVA	REFLEXIÓN Y EVALUACIÓN	64.6	11.8	18.5	5.1	0.0	0.0	0.0	0.0	0.0	81.5
24	INTERPRETATIVA	IDENTIFICACIÓN DE LOS	24.1	25.1	25.6	24.6	0.5	0.0	0.0	0.0	0.0	75.4
25	INTERPRETATIVA	IDENTIFICACIÓN DE LOS	29.2	35.9	22.1	12.3	0.0	0.5	0.0	0.0	0.0	64.1
26	PROPOSITIVA	ARTICULACIÓN DE LAS PA	14.4	17.4	22.1	45.6	0.0	0.0	0.5	0.0	0.0	54.4
27	INTERPRETATIVA	IDENTIFICACIÓN DE LOS	16.9	31.8	22.6	28.7	0.0	0.0	0.0	0.0	0.0	71.3
28	INTERPRETATIVA	IDENTIFICACIÓN DE LOS	10.3	19.0	31.8	39.0	0.0	0.0	0.0	0.0	0.0	61.0
29	ARGUMENTATIVA	IDENTIFICACIÓN DE LOS	38.5	20.0	24.1	17.4	0.0	0.0	0.0	0.0	0.0	75.9
30	INTERPRETATIVA	REFLEXIÓN Y EVALUACIÓN	28.7	13.3	27.2	30.8	0.0	0.0	0.0	0.0	0.0	69.2
31	ARGUMENTATIVA	REFLEXIÓN Y EVALUACIÓN	15.4	43.6	29.7	11.3	0.0	0.0	0.0	0.0	0.0	56.4
32	INTERPRETATIVA	REFLEXIÓN Y EVALUACIÓN	14.9	19.0	27.7	38.5	0.0	0.0	0.0	0.0	0.0	85.1

ID	NO ACERTARON LA RESPUESTA CORRECTA
NR	NO RESPONDIO

PRUEBA: MI META ES SABER 6-15-03
 INSTITUCIÓN: I. E. NORMAL SUPERIOR DE SINCELEJO ÁREA: MATEMÁTICAS

INFORME DE INDICADORES Y ANÁLISIS DE RESPUESTAS

#	COMPETENCIAS	COMPONENTES	PORCENTAJE										ID
			A	B	C	D	E	F	G	H	NR		
33	FORMULACIÓN Y EJECUCIÓN	GEOMÉTRICO - MÉTRICO	13.3	36.4	30.3	20.0	0.0	0.0	0.0	0.0	0.0	0.0	69.7
34	FORMULACIÓN Y EJECUCIÓN	GEOMÉTRICO - MÉTRICO	32.3	28.7	21.5	17.4	0.0	0.0	0.0	0.0	0.0	0.0	67.7
35	INTERPRETACIÓN Y REPRESENTACIÓN	ALEATORIO	16.4	33.3	17.9	32.3	0.0	0.0	0.0	0.0	0.0	0.0	67.7
36	FORMULACIÓN Y EJECUCIÓN	GEOMÉTRICO - MÉTRICO	29.7	19.0	23.6	27.7	0.0	0.0	0.0	0.0	0.0	0.0	70.3
37	FORMULACIÓN Y EJECUCIÓN	GEOMÉTRICO - MÉTRICO	36.9	24.1	19.5	19.5	0.0	0.0	0.0	0.0	0.0	0.0	80.5
38	FORMULACIÓN Y EJECUCIÓN	GEOMÉTRICO - MÉTRICO	23.6	36.4	21.0	19.0	0.0	0.0	0.0	0.0	0.0	0.0	76.4
39	FORMULACIÓN Y EJECUCIÓN	GEOMÉTRICO - MÉTRICO	35.9	22.1	26.2	15.9	0.0	0.0	0.0	0.0	0.0	0.0	73.8
40	FORMULACIÓN Y EJECUCIÓN	ALEATORIO	46.2	23.6	20.0	10.3	0.0	0.0	0.0	0.0	0.0	0.0	53.8
41	FORMULACIÓN Y EJECUCIÓN	GEOMÉTRICO - MÉTRICO	32.8	34.4	21.0	11.8	0.0	0.0	0.0	0.0	0.0	0.0	79.0
42	INTERPRETACIÓN Y REPRESENTACIÓN	GEOMÉTRICO - MÉTRICO	28.7	18.5	23.1	29.7	0.0	0.0	0.0	0.0	0.0	0.0	70.3
43	INTERPRETACIÓN Y REPRESENTACIÓN	ALEATORIO	15.9	45.1	25.6	13.3	0.0	0.0	0.0	0.0	0.0	0.0	54.9
44	INTERPRETACIÓN Y REPRESENTACIÓN	ALEATORIO	29.2	19.5	20.0	31.3	0.0	0.0	0.0	0.0	0.0	0.0	70.8
45	INTERPRETACIÓN Y REPRESENTACIÓN	ALEATORIO	22.1	30.3	34.4	13.3	0.0	0.0	0.0	0.0	0.0	0.0	65.6
46	INTERPRETACIÓN Y REPRESENTACIÓN	GEOMÉTRICO - MÉTRICO	13.8	69.2	10.3	6.7	0.0	0.0	0.0	0.0	0.0	0.0	30.8
47	INTERPRETACIÓN Y REPRESENTACIÓN	GEOMÉTRICO - MÉTRICO	25.1	23.1	22.6	29.2	0.0	0.0	0.0	0.0	0.0	0.0	76.9
48	INTERPRETACIÓN Y REPRESENTACIÓN	GEOMÉTRICO - MÉTRICO	43.6	22.6	21.5	12.3	0.0	0.0	0.0	0.0	0.0	0.0	87.7

ID	NO ACERTARON LA RESPUESTA CORRECTA
NR	NO RESPONDIO

PRUEBA: MI META ES SABER 6-15-03 ÁREA: CIENCIAS NATURALES
 INSTITUCIÓN: I. E. NORMAL SUPERIOR DE SINCELEJO

INFORME DE INDICADORES Y ANÁLISIS DE RESPUESTAS

#	COMPETENCIAS	COMPONENTES	PORCENTAJE										ID
			A	B	C	D	E	F	G	H	NR		
49	INDAGACIÓN	ENTORNO FÍSICO	23.1	28.2	29.2	18.5	0.0	0.0	0.0	0.0	0.0	1.0	70.8
50	EXPLICACIÓN DE FENÓMEN	ENTORNO FÍSICO	33.3	28.2	26.7	11.8	0.0	0.0	0.0	0.0	0.0	0.0	73.3
51	USO DEL CONOCIMIENTO C	ENTORNO FÍSICO	31.8	22.1	26.2	20.0	0.0	0.0	0.0	0.0	0.0	0.0	80.0
52	EXPLICACIÓN DE FENÓMEN	ENTORNO FÍSICO	21.5	35.9	22.1	20.5	0.0	0.0	0.0	0.0	0.0	0.0	77.9
53	INDAGACIÓN	ENTORNO FÍSICO	26.7	36.9	23.1	13.3	0.0	0.0	0.0	0.0	0.0	0.0	63.1
54	USO DEL CONOCIMIENTO C	ENTORNO FÍSICO	20.5	31.8	31.8	15.9	0.0	0.0	0.0	0.0	0.0	0.0	84.1
55	INDAGACIÓN	ENTORNO FÍSICO	25.1	29.7	30.8	14.4	0.0	0.0	0.0	0.0	0.0	0.0	74.9
56	EXPLICACIÓN DE FENÓMEN	ENTORNO FÍSICO	22.6	24.6	26.7	26.2	0.0	0.0	0.0	0.0	0.0	0.0	77.4
57	EXPLICACIÓN DE FENÓMEN	CIENCIA, TECNOLOGÍA Y	28.7	30.3	27.2	13.8	0.0	0.0	0.0	0.0	0.0	0.0	72.8
58	USO DEL CONOCIMIENTO C	CIENCIA, TECNOLOGÍA Y	38.5	22.6	23.6	14.9	0.0	0.0	0.0	0.0	0.0	0.0	61.5
59	USO DEL CONOCIMIENTO C	CIENCIA, TECNOLOGÍA Y	27.2	26.2	27.2	19.0	0.0	0.0	0.0	0.0	0.0	0.0	81.0
60	EXPLICACIÓN DE FENÓMEN	CIENCIA, TECNOLOGÍA Y	25.1	31.3	21.0	22.1	0.0	0.0	0.0	0.0	0.0	0.0	68.7
61	INDAGACIÓN	CIENCIA, TECNOLOGÍA Y	21.5	28.2	33.8	15.9	0.0	0.0	0.0	0.0	0.0	0.0	66.2
62	USO DEL CONOCIMIENTO C	CIENCIA, TECNOLOGÍA Y	25.6	26.7	23.1	24.1	0.0	0.0	0.0	0.0	0.0	0.0	73.3
63	USO DEL CONOCIMIENTO C	CIENCIA, TECNOLOGÍA Y	26.2	36.9	20.0	16.4	0.0	0.0	0.0	0.0	0.0	0.0	63.1
64	EXPLICACIÓN DE FENÓMEN	CIENCIA, TECNOLOGÍA Y	23.1	35.4	23.1	17.9	0.0	0.0	0.0	0.0	0.0	0.0	64.6

ID	NO ACERTARON LA RESPUESTA CORRECTA
NR	NO RESPONDIO

PRUEBA: MI META ES SABER 6-15-03 ÁREA: SOCIALES Y CIUDADANAS
 INSTITUCIÓN: I. E. NORMAL SUPERIOR DE SINCELEJO

INFORME DE INDICADORES Y ANÁLISIS DE RESPUESTAS

#	COMPETENCIAS	COMPONENTES	PORCENTAJE									ID
			A	B	C	D	E	F	G	H	NR	
65	INTERPRETATIVA	EL ESPACIO, EL TERRITO	34.4	24.6	22.6	17.9	0.0	0.0	0.0	0.0	0.0	77.4
66	INTERPRETATIVA	EL ESPACIO, EL TERRITO	22.6	28.7	28.2	20.0	0.0	0.0	0.0	0.0	0.0	71.3
67	INTERPRETATIVA	EL ESPACIO, EL TERRITO	25.6	29.7	30.3	13.8	0.0	0.0	0.0	0.0	0.0	70.3
68	INTERPRETATIVA	EL ESPACIO, EL TERRITO	23.6	29.2	31.3	15.4	0.0	0.0	0.0	0.0	0.0	76.4
69	INTERPRETATIVA	PODER, ECONOMÍA Y ORGA	34.4	30.8	19.5	14.9	0.0	0.0	0.0	0.0	0.0	65.6
70	INTERPRETATIVA	PODER, ECONOMÍA Y ORGA	32.3	28.2	26.7	12.3	0.0	0.0	0.0	0.0	0.0	67.7
71	INTERPRETATIVA	PODER, ECONOMÍA Y ORGA	28.7	29.7	25.1	15.9	0.0	0.0	0.0	0.0	0.0	74.9
72	PROPOSITIVA	PODER, ECONOMÍA Y ORGA	27.2	28.7	27.2	16.4	0.0	0.0	0.0	0.0	0.0	71.3
73	INTERPRETATIVA	EL ESPACIO, EL TERRITO	22.1	29.2	25.6	22.6	0.0	0.0	0.0	0.0	0.0	74.4
74	INTERPRETATIVA	EL ESPACIO, EL TERRITO	24.1	27.7	30.3	17.4	0.0	0.0	0.0	0.0	0.0	72.3
75	INTERPRETATIVA	EL ESPACIO, EL TERRITO	27.7	26.2	27.2	18.5	0.0	0.0	0.0	0.0	0.0	72.3
76	INTERPRETATIVA	EL ESPACIO, EL TERRITO	24.1	20.5	41.0	13.8	0.0	0.0	0.0	0.0	0.0	75.9
77	ARGUMENTATIVA	PODER, ECONOMÍA Y ORGA	42.6	21.5	22.6	12.8	0.0	0.0	0.0	0.0	0.0	77.4
78	ARGUMENTATIVA	PODER, ECONOMÍA Y ORGA	26.7	25.6	28.7	18.5	0.0	0.0	0.0	0.0	0.0	74.4
79	ARGUMENTATIVA	PODER, ECONOMÍA Y ORGA	37.9	30.8	15.9	14.9	0.0	0.0	0.0	0.0	0.0	69.2
80	ARGUMENTATIVA	PODER, ECONOMÍA Y ORGA	21.5	23.6	27.7	26.7	0.0	0.0	0.0	0.0	0.0	76.4

ID	NO ACERTARON LA RESPUESTA CORRECTA
NR	NO RESPONDIO