

INFORME DE ASIGNATURAS (GENERAL)

INSTITUCIÓN: I. E. NORMAL SUPERIOR DE SINCELEJO
PRUEBA: MI META ES SABER 6-15-03

CIUDAD: SINCELEJO
FECHA: 29 / OCTUBRE / 2015

GRUPO	NOMBRE	PUESTO				NÚCLEO COMÚN				
		CAT	PROMEDIO	GRA	GRU	ALC	AMT	ACN	ASC	AI
6°7	OSORIO ARROYO YEIRAN VANESSA	M	233	5	1	56	56	50	19	63
6°7	PADILLA GAMARRA KIARA SARITH	M	231	8	2	56	63	31	25	75
6°7	PARRA CAMARGO KARELYZ MATIUTH	M	215	14	3	63	38	31	31	69
6°7	SOLAR MERCADO MARIA JOSE	M	212	16	4	44	44	50	31	44
6°7	RUIZ NUÑEZ IDRI CHELMAN	M	202	26	5	50	25	31	50	56
6°7	DE LA OSSA BABILONIA JORGE EMILIO	M	200	27	6	56	25	25	44	69
6°7	PATERNINA LARA VALERIA SOFIA	M	193	35	7	50	44	38	25	31
6°7	TAPIA TAMARA LEIDYS FERNANDA	M	187	41	8	38	25	38	44	50
6°7	ARIAS GONZALEZ IVAN ANDRES	M	184	44	9	38	63	13	31	44
6°7	GAMBOA GOMEZ JESUS DAVID	M	178	57	10	56	19	44	31	13
6°7	PASSO SANTOS ROXANA ISABEL	M	176	61	11	44	44	25	25	44
6°7	BARBOSA GOMEZ GERMAN JESUS	M	170	72	12	38	13	44	44	25
6°7	LOPEZ PEREZ LAURA MARIA	M	160	87	13	44	38	19	13	75
6°7	RUIZ ESPRIELLA MARIA ANDREA	M	146	116	14	31	31	25	25	44
6°7	GIL GONZALEZ YULIANA	M	141	128	15	38	31	19	13	63
6°7	GODIN RODRIGUEZ LUISA FERNANDA	M	139	135	16	38	38	19	13	38
6°7	BONILLA FERNANDEZ DANIEL ESTEBAN	M	133	150	17	31	25	38	13	25
6°7	OSORIO CARRASCAL JOSE ALEJANDRO	M	126	159	18	44	19	13	25	25
6°7	VIECCO NAVARRO LUIS ALFREDO	I	123	165	19	31	19	31	13	38
6°7	TUIRAN CEBALLOS JUAN ESTEBAN	I	120	171	20	13	25	38	13	44
6°7	CARDENAS MELENDEZ MARK ANTONNEE	I	113	179	21	38	19	25	6	31
6°7	RUIZ MORENO MARTIN ELIAS	I	112	180	22	44	13	19	13	25
6°7	SIERRA ANDREA CAROLINA	I	101	189	23	25	6	19	19	56
6°7	BERTEL SOLAR JOSE DANIEL	I	94	192	24	0	38	6	25	38
PROMEDIOS			162.04			40.1	31.5	28.6	24.5	45.1

DETALLE INFORME DE ASIGNATURAS (GENERAL)**INSTITUCIÓN:** I. E. NORMAL SUPERIOR DE SINCELEJO
PRUEBA: MI META ES SABER 6-15-03**CIUDAD:** SINCELEJO
FECHA: 29 / OCTUBRE / 2015

SIGLA	ASIGNATURA	CANT. PREGUNTAS
LC	LECTURA CRÍTICA	16
MT	MATEMÁTICAS	16
CN	CIENCIAS NATURALES	16
CS	CIENCIAS SOCIALES	16
I	INGLÉS	16

GRAFICOS COMPARATIVOS

INSTITUCIÓN: I. E. NORMAL SUPERIOR DE SINCELEJO
PRUEBA: MI META ES SABER 6-15-03

CIUDAD: SINCELEJO
FECHA: OCTUBRE 29 DE 2015

PROMEDIOS PRUEBA VS NACIONAL

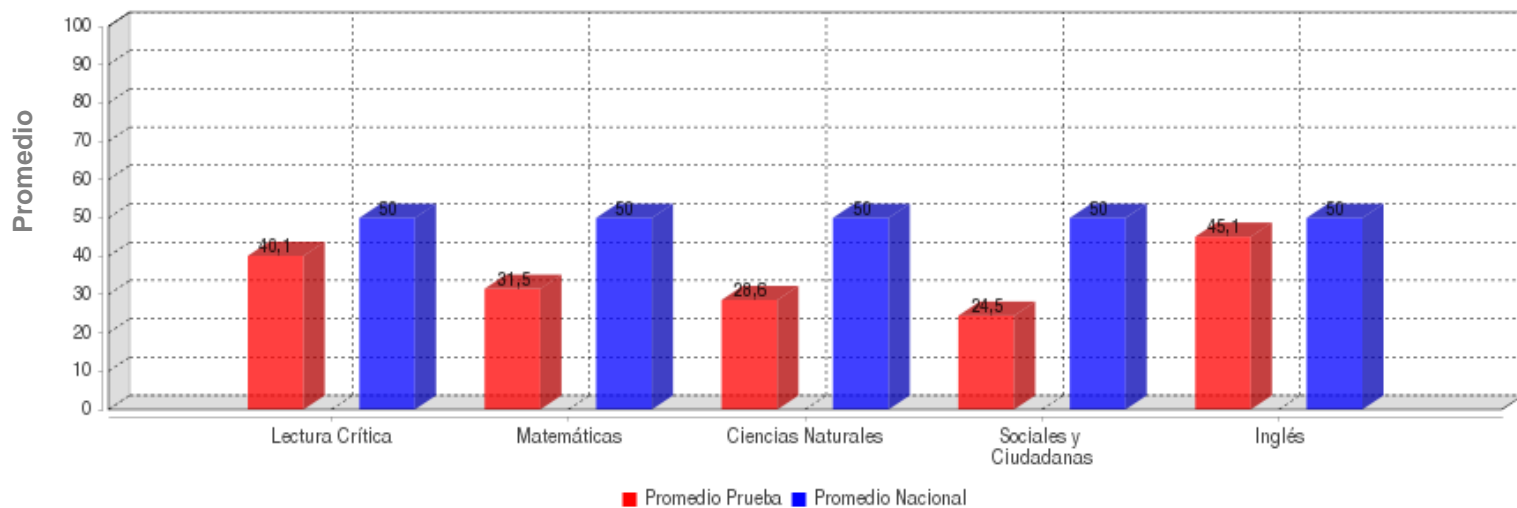

	LECTURA CRÍTICA	MATEMÁTICAS	CIENCIAS NATURALES	SOCIALES Y CIUDADANA	INGLÉS
PROMEDIO	40.1	31.5	28.6	24.5	45.1
PROM. NACIONAL	50.0	50.0	50.0	50.0	50.0

DESVIACIONES PRUEBA VS NACIONAL

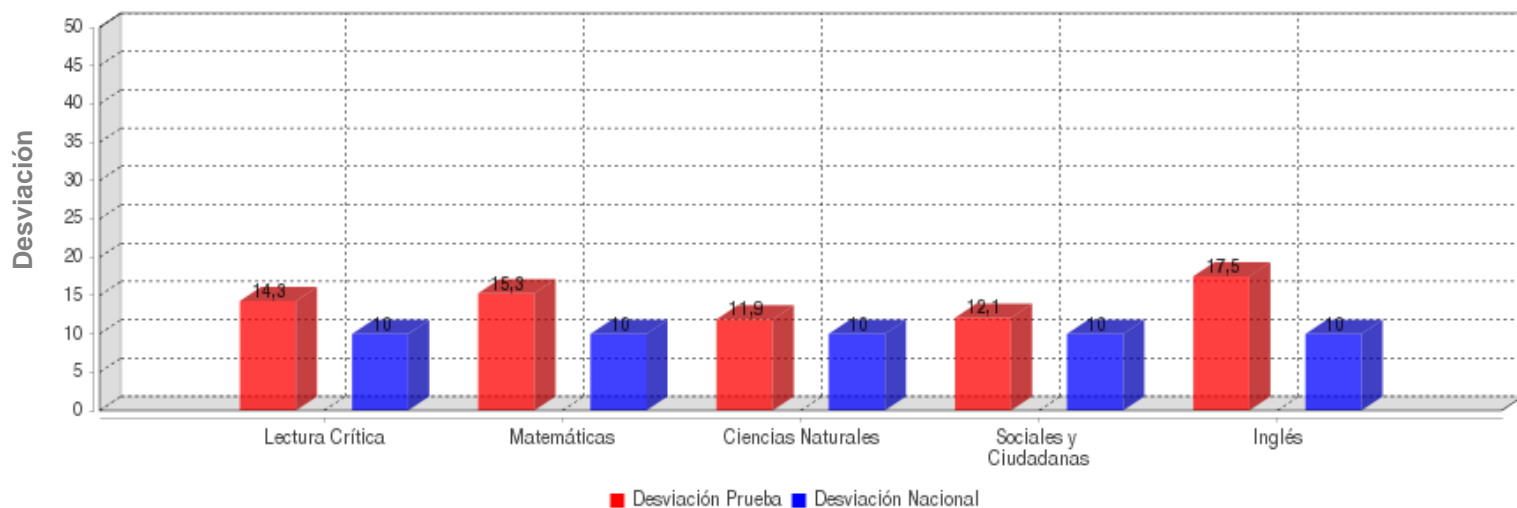

	LECTURA CRÍTICA	MATEMÁTICAS	CIENCIAS NATURALES	SOCIALES Y CIUDADANA	INGLÉS
DESVIACIÓN	14.3	15.3	11.9	12.1	17.5
DESV. NACIONAL	10.0	10.0	10.0	10.0	10.0

GRAFICOS COMPARATIVOS

INSTITUCIÓN: I. E. NORMAL SUPERIOR DE SINCELEJO
PRUEBA: MI META ES SABER 6-15-03

CIUDAD: SINCELEJO
FECHA: OCTUBRE 29 DE 2015

MÁXIMOS Y MÍNIMOS

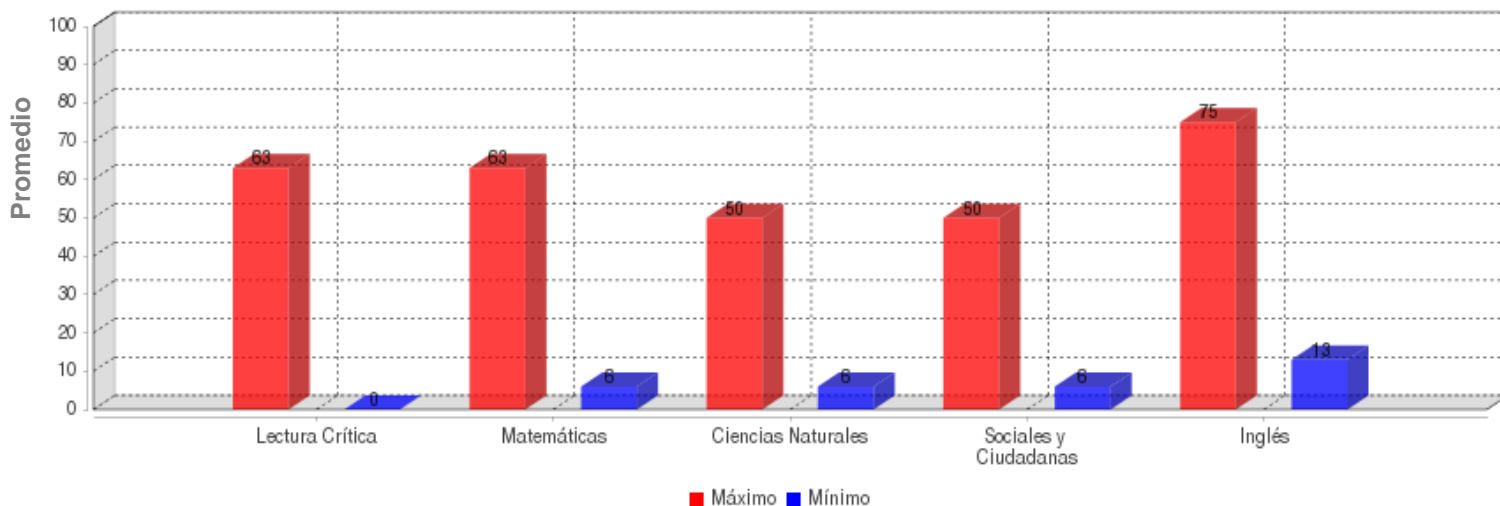

	LECTURA CRÍTICA	MATEMÁTICAS	CIENCIAS NATURALES	SOCIALES Y CIUDADANA	INGLÉS
MÁXIMO	63.0	63.0	50.0	50.0	75.0
MÍNIMO	0.0	6.0	6.0	6.0	13.0

PROMEDIOS ASIGNATURAS

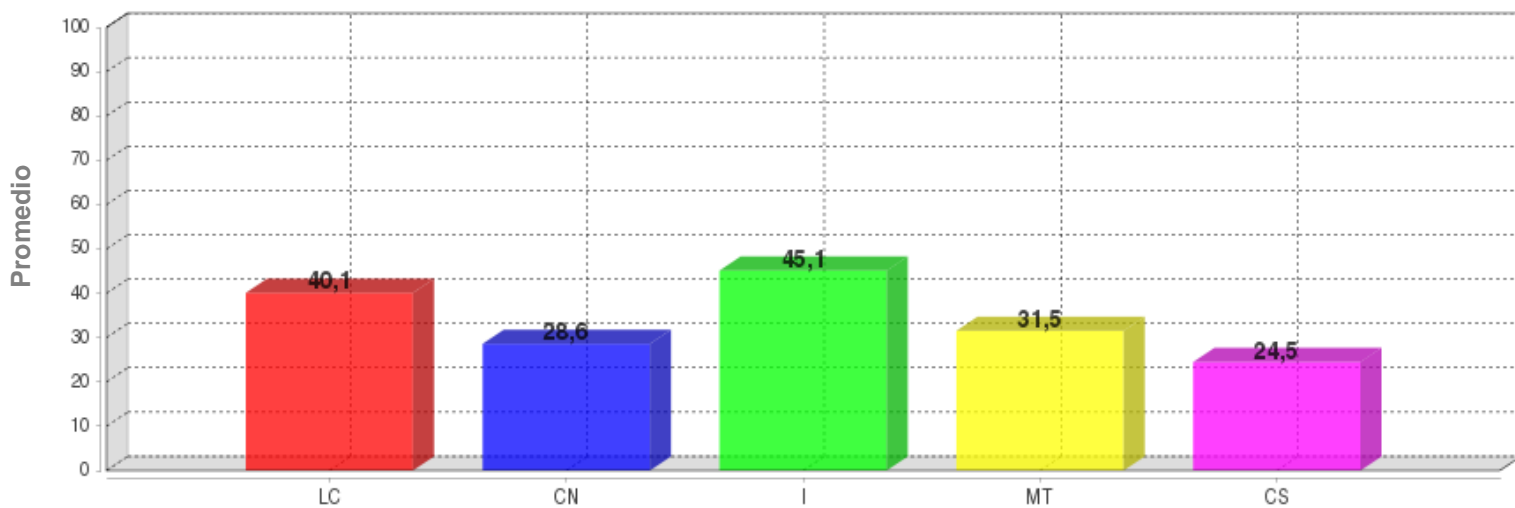

	LC	CN	I	MT	CS
PROMEDIO	40.1	28.6	45.1	31.5	24.5

DISTRIBUCIÓN DE ESTUDIANTES POR NIVELES DE COMPONENTES

INGLÉS - INGLÉS

AVISOS

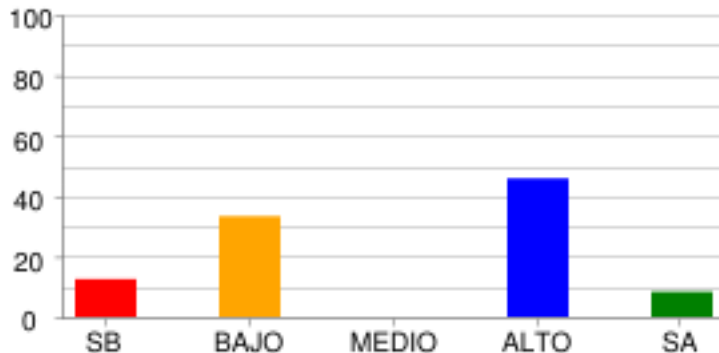

	SB	BAJO	MEDIO	ALTO	SA
% Estudiantes	12.5%	33.33%	0.0%	45.83%	8.33%
# Estudiantes	3	8	0	11	2

COMPLETAR TEXTOS

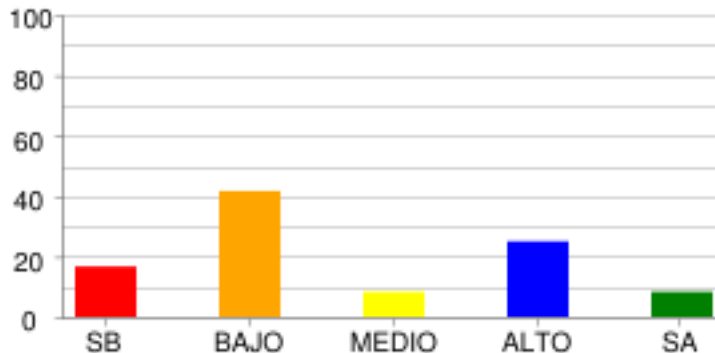

	SB	BAJO	MEDIO	ALTO	SA
% Estudiantes	16.67%	41.67%	8.33%	25.0%	8.33%
# Estudiantes	4	10	2	6	2

COMUNICACIÓN

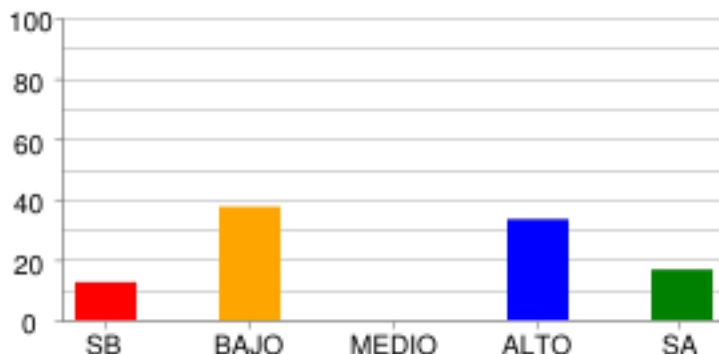

	SB	BAJO	MEDIO	ALTO	SA
% Estudiantes	12.5%	37.5%	0.0%	33.33%	16.67%
# Estudiantes	3	9	0	8	4

VOCABULARIO

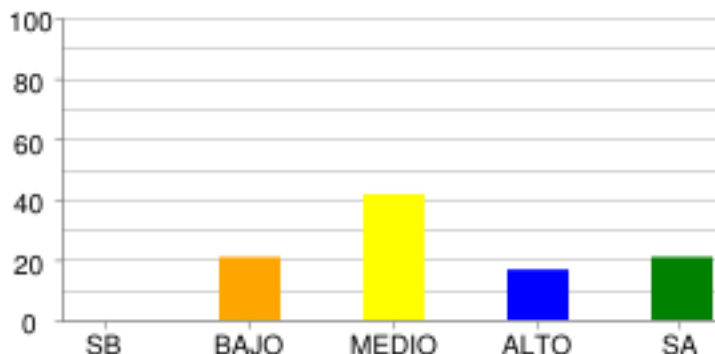

	SB	BAJO	MEDIO	ALTO	SA
% Estudiantes	0.0%	20.83%	41.67%	16.67%	20.83%
# Estudiantes	0	5	10	4	5

LECTURA CRÍTICA - LECTURA CRÍTICA

ARTICULACIÓN DE LAS PARTES DEL TEXTO PARA DARLE SENTIDO GLOBAL.

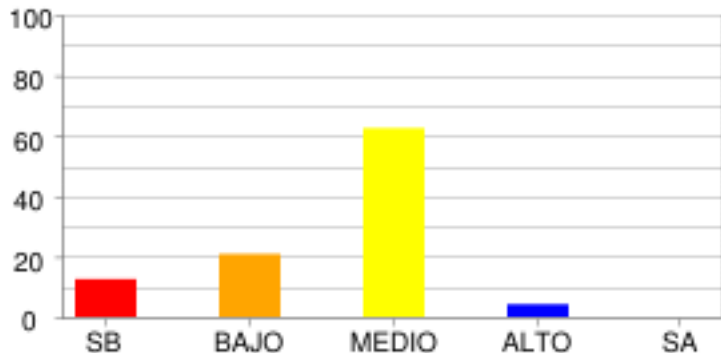

	SB	BAJO	MEDIO	ALTO	SA
% Estudiantes	12.5%	20.83%	62.5%	4.17%	0.0%
# Estudiantes	3	5	15	1	0

IDENTIFICACIÓN DE LOS CONTENIDOS EXPLÍCITOS.

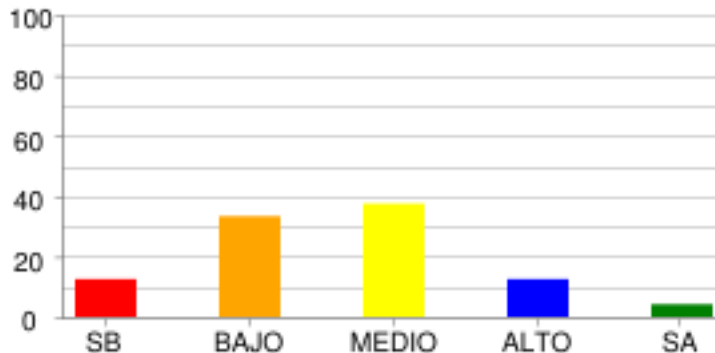

	SB	BAJO	MEDIO	ALTO	SA
% Estudiantes	12.5%	33.33%	37.5%	12.5%	4.17%
# Estudiantes	3	8	9	3	1

REFLEXIÓN Y EVALUACIÓN DEL CONTENIDO DE LOS TEXTOS.

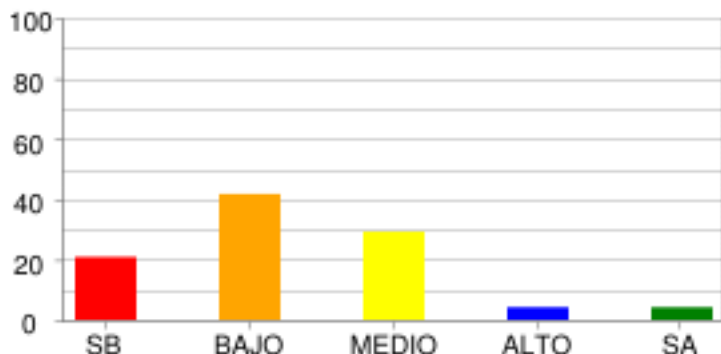

	SB	BAJO	MEDIO	ALTO	SA
% Estudiantes	20.83%	41.67%	29.17%	4.17%	4.17%
# Estudiantes	5	10	7	1	1

MATEMÁTICAS - MATEMÁTICAS

ALEATORIO

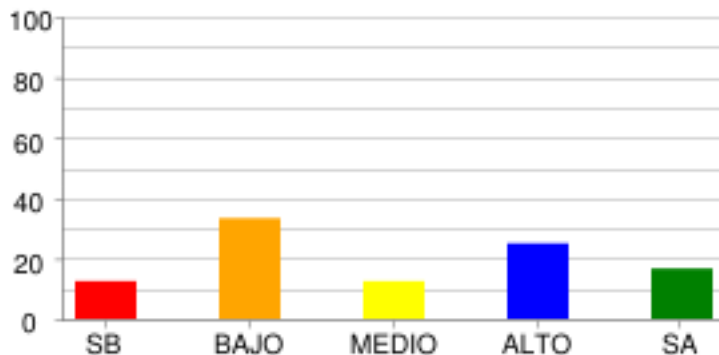

	SB	BAJO	MEDIO	ALTO	SA
% Estudiantes	12.5%	33.33%	12.5%	25.0%	16.67%
# Estudiantes	3	8	3	6	4

GEOMÉTRICO - MÉTRICO

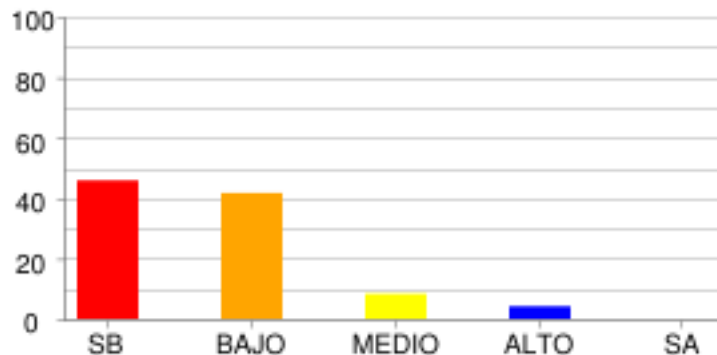

	SB	BAJO	MEDIO	ALTO	SA
% Estudiantes	45.83%	41.67%	8.33%	4.17%	0.0%
# Estudiantes	11	10	2	1	0

CIENCIAS NATURALES - CIENCIAS NATURALES

CIENCIA, TECNOLOGÍA Y SOCIEDAD

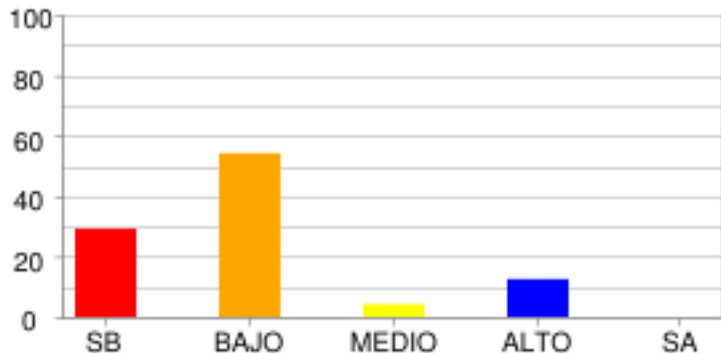

	SB	BAJO	MEDIO	ALTO	SA
% Estudiantes	29.17%	54.17%	4.17%	12.5%	0.0%
# Estudiantes	7	13	1	3	0

ENTORNO FÍSICO

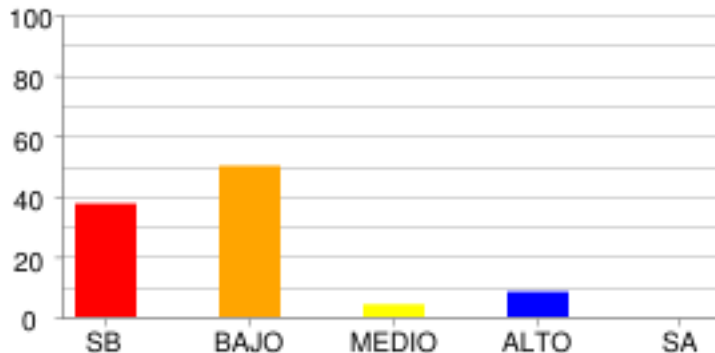

	SB	BAJO	MEDIO	ALTO	SA
% Estudiantes	37.5%	50.0%	4.17%	8.33%	0.0%
# Estudiantes	9	12	1	2	0

SOCIALES Y CIUDADANAS - CIENCIAS SOCIALES

EL ESPACIO, EL TERRITORIO, EL AMBIENTE

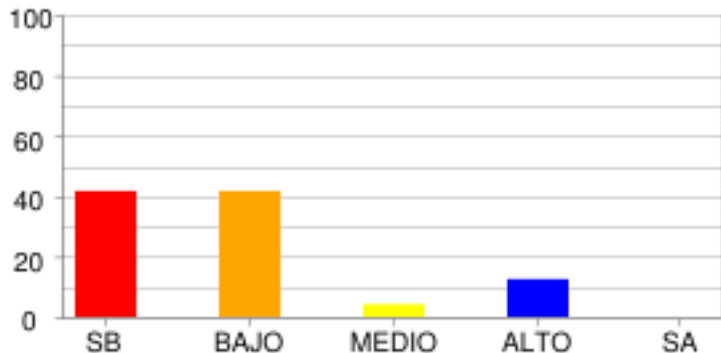

	SB	BAJO	MEDIO	ALTO	SA
% Estudiantes	41.67%	41.67%	4.17%	12.5%	0.0%
# Estudiantes	10	10	1	3	0

PODER, ECONOMÍA Y ORGANIZACIONES SOCIALES

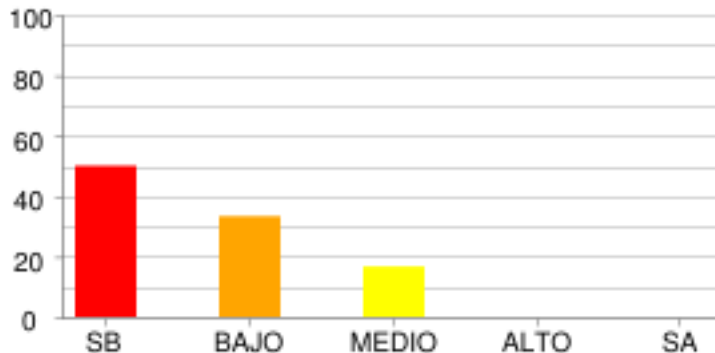

	SB	BAJO	MEDIO	ALTO	SA
% Estudiantes	50.0%	33.33%	16.67%	0.0%	0.0%
# Estudiantes	12	8	4	0	0

DISTRIBUCIÓN DE ESTUDIANTES POR NIVELES DE COMPETENCIA

LECTURA CRÍTICA

ARGUMENTATIVA

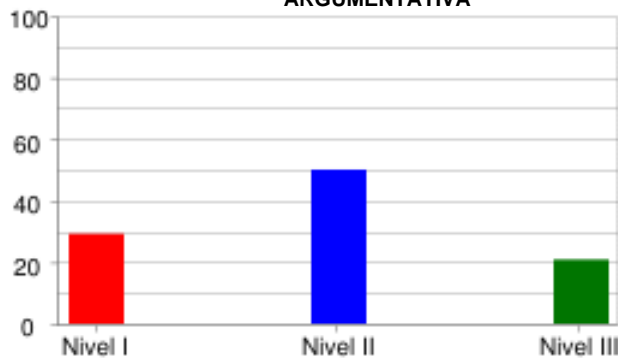

	Nivel I	Nivel II	Nivel III
% Estudiantes	29.17%	50.0%	20.83%
# Estudiantes	7	12	5

INTERPRETATIVA

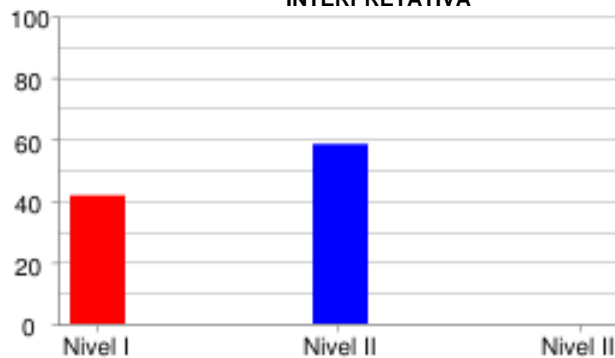

	Nivel I	Nivel II	Nivel III
% Estudiantes	41.67%	58.33%	0.0%
# Estudiantes	10	14	0

PROPOSITIVA

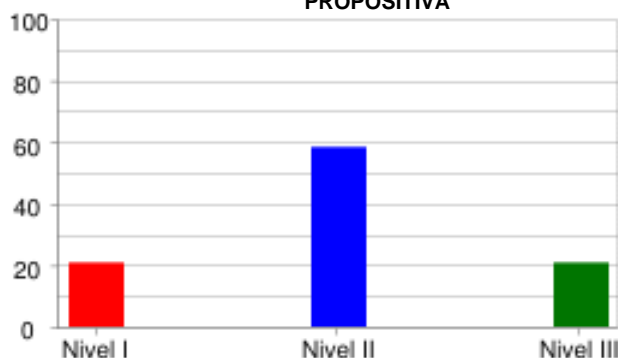

	Nivel I	Nivel II	Nivel III
% Estudiantes	20.83%	58.33%	20.83%
# Estudiantes	5	14	5

MATEMÁTICAS

FORMULACIÓN Y EJECUCIÓN

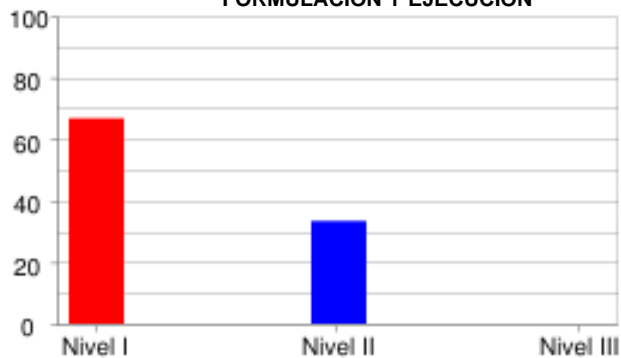

	Nivel I	Nivel II	Nivel III
% Estudiantes	66.67%	33.33%	0.0%
# Estudiantes	16	8	0

INTERPRETACIÓN Y REPRESENTACIÓN

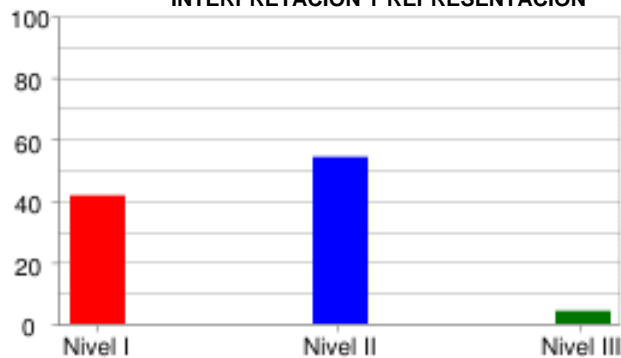

	Nivel I	Nivel II	Nivel III
% Estudiantes	41.67%	54.17%	4.17%
# Estudiantes	10	13	1

CIENCIAS NATURALES

EXPLICACIÓN DE FENÓMENOS

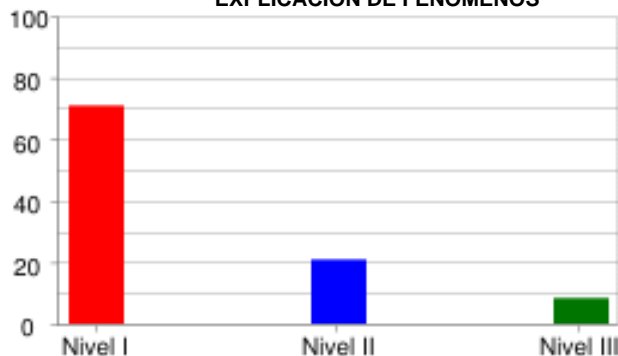

	Nivel I	Nivel II	Nivel III
% Estudiantes	70.83%	20.83%	8.33%
# Estudiantes	17	5	2

INDAGACIÓN

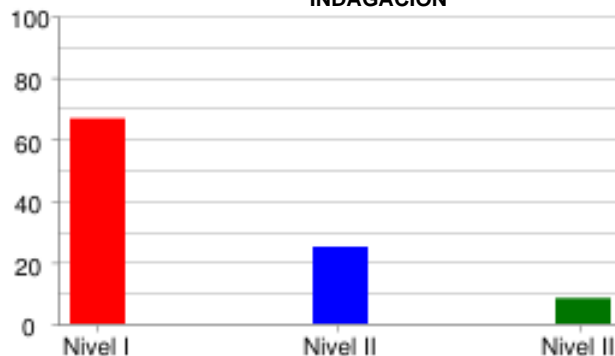

	Nivel I	Nivel II	Nivel III
% Estudiantes	66.67%	25.0%	8.33%
# Estudiantes	16	6	2

USO DEL CONOCIMIENTO CIENTÍFICO



	Nivel I	Nivel II	Nivel III
% Estudiantes	83.33%	8.33%	8.33%
# Estudiantes	20	2	2

SOCIALES Y CIUDADANAS

ARGUMENTATIVA

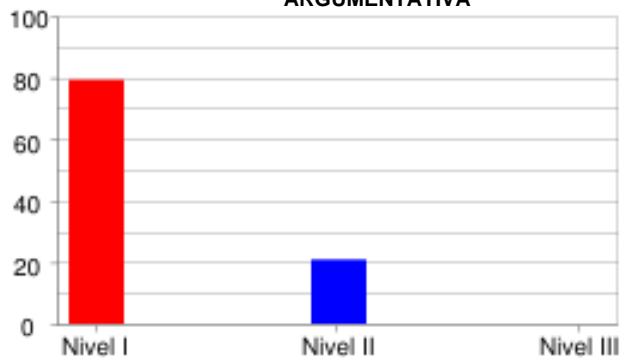

	Nivel I	Nivel II	Nivel III
% Estudiantes	79.17%	20.83%	0.0%
# Estudiantes	19	5	0

INTERPRETATIVA

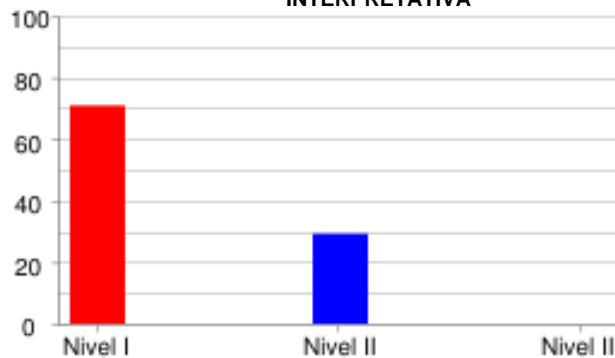

	Nivel I	Nivel II	Nivel III
% Estudiantes	70.83%	29.17%	0.0%
# Estudiantes	17	7	0

PROPOSITIVA

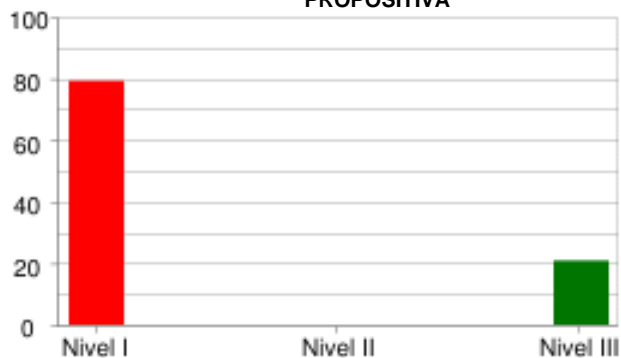

	Nivel I	Nivel II	Nivel III
% Estudiantes	79.17%	0.0%	20.83%
# Estudiantes	19	0	5

INGLÉS

LINGÜÍSTICA

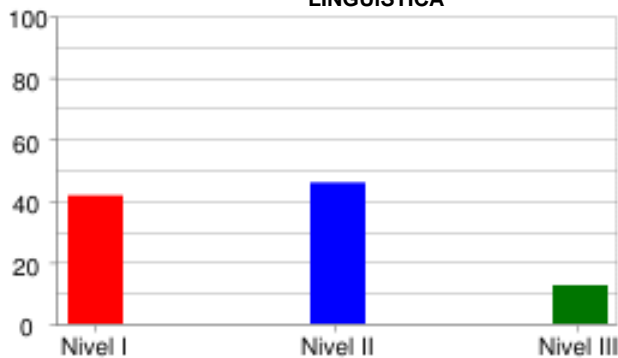

	Nivel I	Nivel II	Nivel III
% Estudiantes	41.67%	45.83%	12.5%
# Estudiantes	10	11	3

PRAGMÁTICA

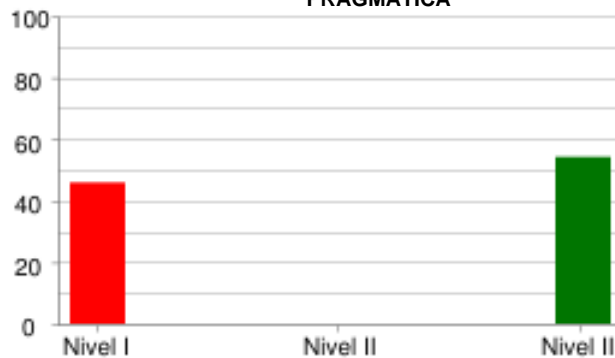

	Nivel I	Nivel II	Nivel III
% Estudiantes	45.83%	0.0%	54.17%
# Estudiantes	11	0	13

SOCIO-LINGÜÍSTICA



	Nivel I	Nivel II	Nivel III
% Estudiantes	50.0%	0.0%	50.0%
# Estudiantes	12	0	12

PRUEBA: MI META ES SABER 6-15-03
 INSTITUCIÓN: I. E. NORMAL SUPERIOR DE SINCELEJO

ÁREA: INGLÉS

INFORME DE INDICADORES Y ANÁLISIS DE RESPUESTAS

#	COMPETENCIAS	COMPONENTES	PORCENTAJE										ID
			A	B	C	D	E	F	G	H	NR		
1	PRAGMÁTICA	AVISOS	25.0	20.8	54.2	0.0	0.0	0.0	0.0	0.0	0.0	0.0	45.8
2	PRAGMÁTICA	AVISOS	20.8	20.8	58.3	0.0	0.0	0.0	0.0	0.0	0.0	0.0	79.2
3	PRAGMÁTICA	AVISOS	20.8	75.0	4.2	0.0	0.0	0.0	0.0	0.0	0.0	0.0	25.0
4	LINGÜÍSTICA	VOCABULARIO	4.2	8.3	0.0	79.2	4.2	0.0	0.0	4.2	0.0	0.0	20.8
5	LINGÜÍSTICA	VOCABULARIO	79.2	8.3	8.3	0.0	4.2	0.0	0.0	0.0	0.0	0.0	20.8
6	LINGÜÍSTICA	VOCABULARIO	4.2	45.8	16.7	4.2	12.5	4.2	12.5	0.0	0.0	0.0	54.2
7	LINGÜÍSTICA	VOCABULARIO	4.2	16.7	12.5	8.3	4.2	16.7	12.5	25.0	0.0	0.0	75.0
8	LINGÜÍSTICA	VOCABULARIO	4.2	12.5	20.8	0.0	20.8	8.3	8.3	25.0	0.0	0.0	79.2
9	SOCIO-LINGÜÍSTICA	COMUNICACIÓN	50.0	16.7	33.3	0.0	0.0	0.0	0.0	0.0	0.0	0.0	50.0
10	SOCIO-LINGÜÍSTICA	COMUNICACIÓN	16.7	25.0	54.2	4.2	0.0	0.0	0.0	0.0	0.0	0.0	45.8
11	SOCIO-LINGÜÍSTICA	COMUNICACIÓN	50.0	37.5	12.5	0.0	0.0	0.0	0.0	0.0	0.0	0.0	50.0
12	LINGÜÍSTICA	COMPLETAR TEXTOS	33.3	20.8	45.8	0.0	0.0	0.0	0.0	0.0	0.0	0.0	66.7
13	LINGÜÍSTICA	COMPLETAR TEXTOS	29.2	33.3	37.5	0.0	0.0	0.0	0.0	0.0	0.0	0.0	66.7
14	LINGÜÍSTICA	COMPLETAR TEXTOS	4.2	41.7	54.2	0.0	0.0	0.0	0.0	0.0	0.0	0.0	45.8
15	LINGÜÍSTICA	COMPLETAR TEXTOS	66.7	8.3	20.8	4.2	0.0	0.0	0.0	0.0	0.0	0.0	91.7
16	LINGÜÍSTICA	COMPLETAR TEXTOS	37.5	25.0	37.5	0.0	0.0	0.0	0.0	0.0	0.0	0.0	62.5

ID	NO ACERTARON LA RESPUESTA CORRECTA
NR	NO RESPONDIO

PRUEBA: MI META ES SABER 6-15-03
 INSTITUCIÓN: I. E. NORMAL SUPERIOR DE SINCELEJO

ÁREA: **LECTURA CRÍTICA**

INFORME DE INDICADORES Y ANÁLISIS DE RESPUESTAS

#	COMPETENCIAS	COMPONENTES	PORCENTAJE										ID
			A	B	C	D	E	F	G	H	NR		
17	INTERPRETATIVA	ARTICULACIÓN DE LAS PA	29.2	41.7	16.7	12.5	0.0	0.0	0.0	0.0	0.0	0.0	58.3
18	INTERPRETATIVA	ARTICULACIÓN DE LAS PA	29.2	29.2	33.3	8.3	0.0	0.0	0.0	0.0	0.0	0.0	66.7
19	ARGUMENTATIVA	ARTICULACIÓN DE LAS PA	58.3	20.8	8.3	12.5	0.0	0.0	0.0	0.0	0.0	0.0	41.7
20	INTERPRETATIVA	REFLEXIÓN Y EVALUACIÓN	41.7	33.3	16.7	8.3	0.0	0.0	0.0	0.0	0.0	0.0	66.7
21	ARGUMENTATIVA	REFLEXIÓN Y EVALUACIÓN	12.5	66.7	12.5	8.3	0.0	0.0	0.0	0.0	0.0	0.0	33.3
22	PROPOSITIVA	IDENTIFICACIÓN DE LOS	75.0	0.0	16.7	8.3	0.0	0.0	0.0	0.0	0.0	0.0	25.0
23	INTERPRETATIVA	REFLEXIÓN Y EVALUACIÓN	62.5	4.2	25.0	8.3	0.0	0.0	0.0	0.0	0.0	0.0	75.0
24	INTERPRETATIVA	IDENTIFICACIÓN DE LOS	29.2	29.2	12.5	29.2	0.0	0.0	0.0	0.0	0.0	0.0	70.8
25	INTERPRETATIVA	IDENTIFICACIÓN DE LOS	25.0	41.7	8.3	25.0	0.0	0.0	0.0	0.0	0.0	0.0	58.3
26	PROPOSITIVA	ARTICULACIÓN DE LAS PA	12.5	29.2	33.3	25.0	0.0	0.0	0.0	0.0	0.0	0.0	75.0
27	INTERPRETATIVA	IDENTIFICACIÓN DE LOS	16.7	12.5	20.8	50.0	0.0	0.0	0.0	0.0	0.0	0.0	50.0
28	INTERPRETATIVA	IDENTIFICACIÓN DE LOS	8.3	25.0	12.5	54.2	0.0	0.0	0.0	0.0	0.0	0.0	45.8
29	ARGUMENTATIVA	IDENTIFICACIÓN DE LOS	54.2	20.8	8.3	16.7	0.0	0.0	0.0	0.0	0.0	0.0	91.7
30	INTERPRETATIVA	REFLEXIÓN Y EVALUACIÓN	25.0	8.3	29.2	37.5	0.0	0.0	0.0	0.0	0.0	0.0	62.5
31	ARGUMENTATIVA	REFLEXIÓN Y EVALUACIÓN	25.0	45.8	25.0	4.2	0.0	0.0	0.0	0.0	0.0	0.0	54.2
32	INTERPRETATIVA	REFLEXIÓN Y EVALUACIÓN	16.7	37.5	16.7	29.2	0.0	0.0	0.0	0.0	0.0	0.0	83.3

ID	NO ACERTARON LA RESPUESTA CORRECTA
NR	NO RESPONDIO

PRUEBA: MI META ES SABER 6-15-03
 INSTITUCIÓN: I. E. NORMAL SUPERIOR DE SINCELEJO

ÁREA: MATEMÁTICAS

INFORME DE INDICADORES Y ANÁLISIS DE RESPUESTAS

#	COMPETENCIAS	COMPONENTES	PORCENTAJE										ID
			A	B	C	D	E	F	G	H	NR		
33	FORMULACIÓN Y EJECUCIÓN	GEOMÉTRICO - MÉTRICO	8.3	54.2	29.2	8.3	0.0	0.0	0.0	0.0	0.0	0.0	70.8
34	FORMULACIÓN Y EJECUCIÓN	GEOMÉTRICO - MÉTRICO	16.7	29.2	25.0	29.2	0.0	0.0	0.0	0.0	0.0	0.0	83.3
35	INTERPRETACIÓN Y REPRESENTACIÓN	ALEATORIO	16.7	33.3	12.5	37.5	0.0	0.0	0.0	0.0	0.0	0.0	62.5
36	FORMULACIÓN Y EJECUCIÓN	GEOMÉTRICO - MÉTRICO	41.7	12.5	25.0	20.8	0.0	0.0	0.0	0.0	0.0	0.0	58.3
37	FORMULACIÓN Y EJECUCIÓN	GEOMÉTRICO - MÉTRICO	29.2	29.2	20.8	20.8	0.0	0.0	0.0	0.0	0.0	0.0	79.2
38	FORMULACIÓN Y EJECUCIÓN	GEOMÉTRICO - MÉTRICO	12.5	29.2	29.2	29.2	0.0	0.0	0.0	0.0	0.0	0.0	87.5
39	FORMULACIÓN Y EJECUCIÓN	GEOMÉTRICO - MÉTRICO	25.0	29.2	20.8	25.0	0.0	0.0	0.0	0.0	0.0	0.0	79.2
40	FORMULACIÓN Y EJECUCIÓN	ALEATORIO	45.8	8.3	25.0	20.8	0.0	0.0	0.0	0.0	0.0	0.0	54.2
41	FORMULACIÓN Y EJECUCIÓN	GEOMÉTRICO - MÉTRICO	37.5	29.2	20.8	12.5	0.0	0.0	0.0	0.0	0.0	0.0	79.2
42	INTERPRETACIÓN Y REPRESENTACIÓN	GEOMÉTRICO - MÉTRICO	16.7	25.0	29.2	29.2	0.0	0.0	0.0	0.0	0.0	0.0	70.8
43	INTERPRETACIÓN Y REPRESENTACIÓN	ALEATORIO	25.0	41.7	16.7	16.7	0.0	0.0	0.0	0.0	0.0	0.0	58.3
44	INTERPRETACIÓN Y REPRESENTACIÓN	ALEATORIO	33.3	25.0	20.8	20.8	0.0	0.0	0.0	0.0	0.0	0.0	66.7
45	INTERPRETACIÓN Y REPRESENTACIÓN	ALEATORIO	16.7	20.8	50.0	12.5	0.0	0.0	0.0	0.0	0.0	0.0	50.0
46	INTERPRETACIÓN Y REPRESENTACIÓN	GEOMÉTRICO - MÉTRICO	8.3	62.5	16.7	12.5	0.0	0.0	0.0	0.0	0.0	0.0	37.5
47	INTERPRETACIÓN Y REPRESENTACIÓN	GEOMÉTRICO - MÉTRICO	16.7	20.8	20.8	41.7	0.0	0.0	0.0	0.0	0.0	0.0	79.2
48	INTERPRETACIÓN Y REPRESENTACIÓN	GEOMÉTRICO - MÉTRICO	33.3	16.7	29.2	20.8	0.0	0.0	0.0	0.0	0.0	0.0	79.2

ID	NO ACERTARON LA RESPUESTA CORRECTA
NR	NO RESPONDIO

PRUEBA: MI META ES SABER 6-15-03 ÁREA: CIENCIAS NATURALES
 INSTITUCIÓN: I. E. NORMAL SUPERIOR DE SINCELEJO

INFORME DE INDICADORES Y ANÁLISIS DE RESPUESTAS

#	COMPETENCIAS	COMPONENTES	PORCENTAJE										ID
			A	B	C	D	E	F	G	H	NR		
49	INDAGACIÓN	ENTORNO FÍSICO	29.2	37.5	12.5	20.8	0.0	0.0	0.0	0.0	0.0	0.0	87.5
50	EXPLICACIÓN DE FENÓMEN	ENTORNO FÍSICO	37.5	29.2	33.3	0.0	0.0	0.0	0.0	0.0	0.0	0.0	66.7
51	USO DEL CONOCIMIENTO C	ENTORNO FÍSICO	33.3	25.0	25.0	16.7	0.0	0.0	0.0	0.0	0.0	0.0	83.3
52	EXPLICACIÓN DE FENÓMEN	ENTORNO FÍSICO	8.3	37.5	25.0	29.2	0.0	0.0	0.0	0.0	0.0	0.0	75.0
53	INDAGACIÓN	ENTORNO FÍSICO	29.2	45.8	8.3	16.7	0.0	0.0	0.0	0.0	0.0	0.0	54.2
54	USO DEL CONOCIMIENTO C	ENTORNO FÍSICO	16.7	41.7	29.2	12.5	0.0	0.0	0.0	0.0	0.0	0.0	87.5
55	INDAGACIÓN	ENTORNO FÍSICO	37.5	37.5	20.8	4.2	0.0	0.0	0.0	0.0	0.0	0.0	62.5
56	EXPLICACIÓN DE FENÓMEN	ENTORNO FÍSICO	33.3	12.5	41.7	12.5	0.0	0.0	0.0	0.0	0.0	0.0	66.7
57	EXPLICACIÓN DE FENÓMEN	CIENCIA, TECNOLOGÍA Y	33.3	29.2	20.8	16.7	0.0	0.0	0.0	0.0	0.0	0.0	79.2
58	USO DEL CONOCIMIENTO C	CIENCIA, TECNOLOGÍA Y	45.8	16.7	20.8	16.7	0.0	0.0	0.0	0.0	0.0	0.0	54.2
59	USO DEL CONOCIMIENTO C	CIENCIA, TECNOLOGÍA Y	25.0	20.8	41.7	12.5	0.0	0.0	0.0	0.0	0.0	0.0	87.5
60	EXPLICACIÓN DE FENÓMEN	CIENCIA, TECNOLOGÍA Y	20.8	37.5	25.0	16.7	0.0	0.0	0.0	0.0	0.0	0.0	62.5
61	INDAGACIÓN	CIENCIA, TECNOLOGÍA Y	37.5	25.0	16.7	20.8	0.0	0.0	0.0	0.0	0.0	0.0	83.3
62	USO DEL CONOCIMIENTO C	CIENCIA, TECNOLOGÍA Y	8.3	33.3	29.2	29.2	0.0	0.0	0.0	0.0	0.0	0.0	66.7
63	USO DEL CONOCIMIENTO C	CIENCIA, TECNOLOGÍA Y	25.0	37.5	12.5	25.0	0.0	0.0	0.0	0.0	0.0	0.0	62.5
64	EXPLICACIÓN DE FENÓMEN	CIENCIA, TECNOLOGÍA Y	20.8	37.5	25.0	16.7	0.0	0.0	0.0	0.0	0.0	0.0	62.5

ID	NO ACERTARON LA RESPUESTA CORRECTA
NR	NO RESPONDIO

PRUEBA: MI META ES SABER 6-15-03
 INSTITUCIÓN: I. E. NORMAL SUPERIOR DE SINCELEJO

ÁREA: **SOCIALES Y CIUDADANAS**

INFORME DE INDICADORES Y ANÁLISIS DE RESPUESTAS

#	COMPETENCIAS	COMPONENTES	PORCENTAJE										ID
			A	B	C	D	E	F	G	H	NR		
65	INTERPRETATIVA	EL ESPACIO, EL TERRITO	25.0	33.3	16.7	25.0	0.0	0.0	0.0	0.0	0.0	0.0	83.3
66	INTERPRETATIVA	EL ESPACIO, EL TERRITO	20.8	29.2	29.2	20.8	0.0	0.0	0.0	0.0	0.0	0.0	70.8
67	INTERPRETATIVA	EL ESPACIO, EL TERRITO	20.8	37.5	20.8	20.8	0.0	0.0	0.0	0.0	0.0	0.0	62.5
68	INTERPRETATIVA	EL ESPACIO, EL TERRITO	41.7	20.8	25.0	12.5	0.0	0.0	0.0	0.0	0.0	0.0	58.3
69	INTERPRETATIVA	PODER, ECONOMÍA Y ORGA	29.2	29.2	12.5	29.2	0.0	0.0	0.0	0.0	0.0	0.0	70.8
70	INTERPRETATIVA	PODER, ECONOMÍA Y ORGA	37.5	16.7	33.3	12.5	0.0	0.0	0.0	0.0	0.0	0.0	62.5
71	INTERPRETATIVA	PODER, ECONOMÍA Y ORGA	37.5	29.2	16.7	16.7	0.0	0.0	0.0	0.0	0.0	0.0	83.3
72	PROPOSITIVA	PODER, ECONOMÍA Y ORGA	20.8	20.8	29.2	29.2	0.0	0.0	0.0	0.0	0.0	0.0	79.2
73	INTERPRETATIVA	EL ESPACIO, EL TERRITO	16.7	29.2	25.0	29.2	0.0	0.0	0.0	0.0	0.0	0.0	75.0
74	INTERPRETATIVA	EL ESPACIO, EL TERRITO	16.7	29.2	41.7	12.5	0.0	0.0	0.0	0.0	0.0	0.0	70.8
75	INTERPRETATIVA	EL ESPACIO, EL TERRITO	16.7	25.0	37.5	20.8	0.0	0.0	0.0	0.0	0.0	0.0	83.3
76	INTERPRETATIVA	EL ESPACIO, EL TERRITO	12.5	29.2	45.8	12.5	0.0	0.0	0.0	0.0	0.0	0.0	87.5
77	ARGUMENTATIVA	PODER, ECONOMÍA Y ORGA	50.0	29.2	8.3	12.5	0.0	0.0	0.0	0.0	0.0	0.0	91.7
78	ARGUMENTATIVA	PODER, ECONOMÍA Y ORGA	29.2	16.7	33.3	20.8	0.0	0.0	0.0	0.0	0.0	0.0	83.3
79	ARGUMENTATIVA	PODER, ECONOMÍA Y ORGA	45.8	16.7	25.0	12.5	0.0	0.0	0.0	0.0	0.0	0.0	83.3
80	ARGUMENTATIVA	PODER, ECONOMÍA Y ORGA	16.7	37.5	12.5	33.3	0.0	0.0	0.0	0.0	0.0	0.0	62.5

ID	NO ACERTARON LA RESPUESTA CORRECTA
NR	NO RESPONDIO