

**INFORME DE ASIGNATURAS (GENERAL)**

**INSTITUCIÓN:** I. E. NORMAL SUPERIOR DE SINCELEJO  
**PRUEBA:** MI META ES SABER 6-15-03

**CIUDAD:** SINCELEJO  
**FECHA:** 29 / OCTUBRE / 2015

GRUPO	NOMBRE	PUESTO				NÚCLEO COMÚN				
		CAT	PROMEDIO	GRA	GRU	ALC	AMT	ACN	ASC	AI
6°6	ALVAREZ HERNANDEZ MARIA ANGEL	M	203	24	1	44	44	25	44	56
6°6	PUERTA ARIAS YOSELIN	M	203	25	2	44	50	25	38	56
6°6	RIVAS RICO BREIDY DAHIAN	M	198	29	3	38	50	25	44	44
6°6	RIOS VERGARA LUISA FERNANDA	M	187	40	4	44	63	13	25	50
6°6	MONTIEL CONTRERAS YARLEIDYS NAYIT	M	183	48	5	38	25	31	50	44
6°6	CASTRO MEDINA JHONATAN ANDRES	M	175	62	6	31	50	19	31	63
6°6	SOTO BARON DAISY DEL PILAR	M	175	63	7	44	44	13	38	38
6°6	PATERNINA CONDE LUIS CARLOS	M	156	96	8	31	56	13	25	31
6°6	VANEGAS MARTINEZ MIGUEL ANGEL	M	152	102	9	25	31	25	38	38
6°6	TORRES BARRIOS EDILBERTO RAFAEL	M	150	104	10	6	44	44	19	50
6°6	DIAZ DE LA CRUZ SEBASTIAN	M	149	107	11	25	25	19	50	31
6°6	WILCHEZ TOSCANO MARIANA	M	149	108	12	31	31	19	38	31
6°6	TAPIA RAMIREZ GABRIELA LUCIA	M	144	120	13	38	31	6	31	56
6°6	SANCHEZ PINEDA ROSA MARIA	M	141	126	14	31	19	31	31	31
6°6	SALAS RIVERA VANESSA	M	139	134	15	25	31	25	25	44
6°6	RICO MENDEZ YURIZA	M	138	138	16	31	25	19	38	19
6°6	CONTRERAS MORALES JUANI MILETH	I	120	170	17	25	38	25	6	31
6°6	VARGAS BALSEIRO MARIA ANDREINA	I	118	173	18	31	31	13	19	25
6°6	GARCIA MOLA BREINER MANUEL	I	116	176	19	38	6	25	25	19
6°6	LAMBRAÑO MONTERROZA JUAN DAVID	I	115	177	20	19	38	13	19	31
6°6	RODRIGUEZ ZUÑIGA JESUS DANIEL	I	115	178	21	38	38	6	13	13
<b>PROMEDIOS</b>			<b>153.62</b>			<b>32.1</b>	<b>36.6</b>	<b>20.5</b>	<b>30.7</b>	<b>38.1</b>

**DETALLE INFORME DE ASIGNATURAS (GENERAL)****INSTITUCIÓN:** I. E. NORMAL SUPERIOR DE SINCELEJO  
**PRUEBA:** MI META ES SABER 6-15-03**CIUDAD:** SINCELEJO  
**FECHA:** 29 / OCTUBRE / 2015

<b>SIGLA</b>	<b>ASIGNATURA</b>	<b>CANT. PREGUNTAS</b>
LC	LECTURA CRÍTICA	16
MT	MATEMÁTICAS	16
CN	CIENCIAS NATURALES	16
CS	CIENCIAS SOCIALES	16
I	INGLÉS	16

**GRAFICOS COMPARATIVOS**

**INSTITUCIÓN:** I. E. NORMAL SUPERIOR DE SINCELEJO  
**PRUEBA:** MI META ES SABER 6-15-03

**CIUDAD:** SINCELEJO  
**FECHA:** OCTUBRE 29 DE 2015

**PROMEDIOS PRUEBA VS NACIONAL**

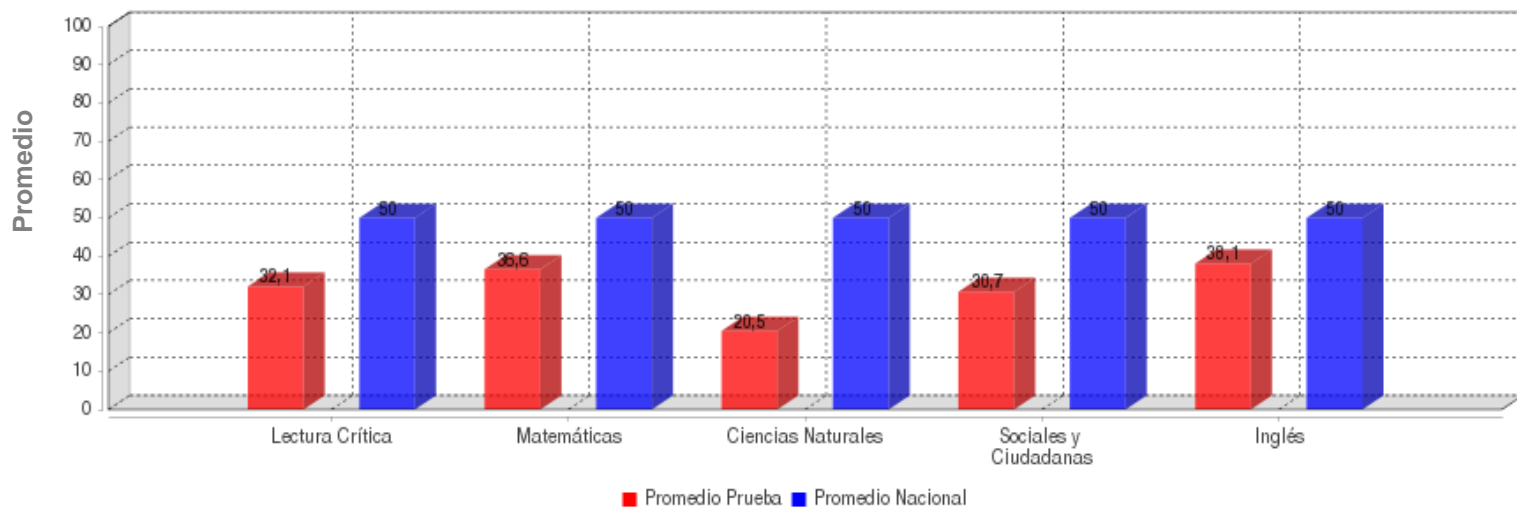

	LECTURA CRÍTICA	MATEMÁTICAS	CIENCIAS NATURALES	SOCIALES Y CIUDADANA	INGLÉS
<b>PROMEDIO</b>	<b>32.1</b>	<b>36.6</b>	<b>20.5</b>	<b>30.7</b>	<b>38.1</b>
<b>PROM. NACIONAL</b>	<b>50.0</b>	<b>50.0</b>	<b>50.0</b>	<b>50.0</b>	<b>50.0</b>

**DESVIACIONES PRUEBA VS NACIONAL**

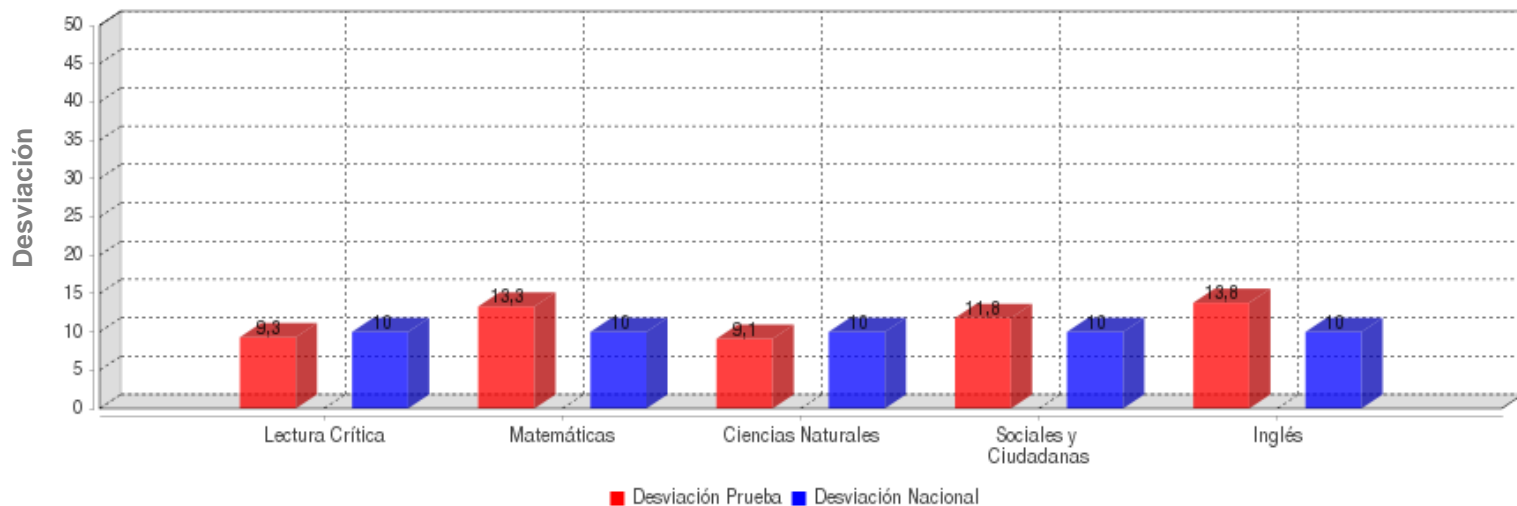

	LECTURA CRÍTICA	MATEMÁTICAS	CIENCIAS NATURALES	SOCIALES Y CIUDADANA	INGLÉS
<b>DESVIACIÓN</b>	<b>9.3</b>	<b>13.3</b>	<b>9.1</b>	<b>11.8</b>	<b>13.8</b>
<b>DESV. NACIONAL</b>	<b>10.0</b>	<b>10.0</b>	<b>10.0</b>	<b>10.0</b>	<b>10.0</b>

**GRAFICOS COMPARATIVOS**

**INSTITUCIÓN:** I. E. NORMAL SUPERIOR DE SINCELEJO  
**PRUEBA:** MI META ES SABER 6-15-03

**CIUDAD:** SINCELEJO  
**FECHA:** OCTUBRE 29 DE 2015

**MÁXIMOS Y MÍNIMOS**

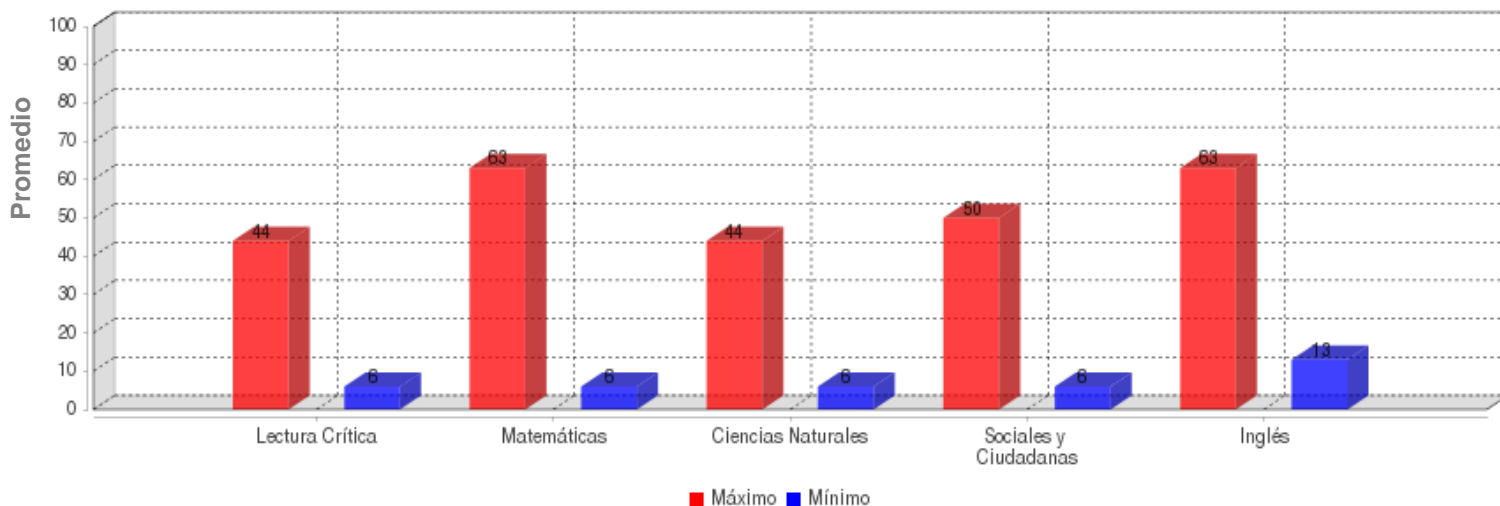

	LECTURA CRÍTICA	MATEMÁTICAS	CIENCIAS NATURALES	SOCIALES Y CIUDADANA	INGLÉS
<b>MÁXIMO</b>	44.0	63.0	44.0	50.0	63.0
<b>MÍNIMO</b>	6.0	6.0	6.0	6.0	13.0

**PROMEDIOS ASIGNATURAS**

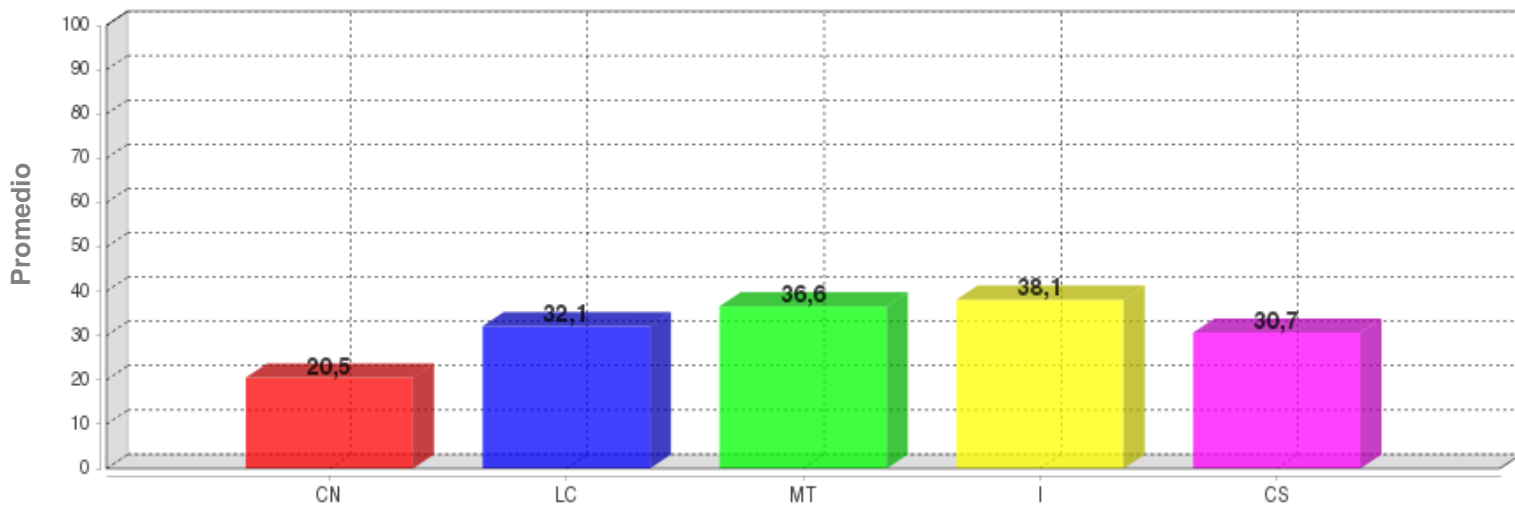

	CN	LC	MT	I	CS
<b>PROMEDIO</b>	<b>20.5</b>	<b>32.1</b>	<b>36.6</b>	<b>38.1</b>	<b>30.7</b>

**DISTRIBUCIÓN DE ESTUDIANTES POR NIVELES DE COMPONENTES**

**INGLÉS - INGLÉS**

**AVISOS**

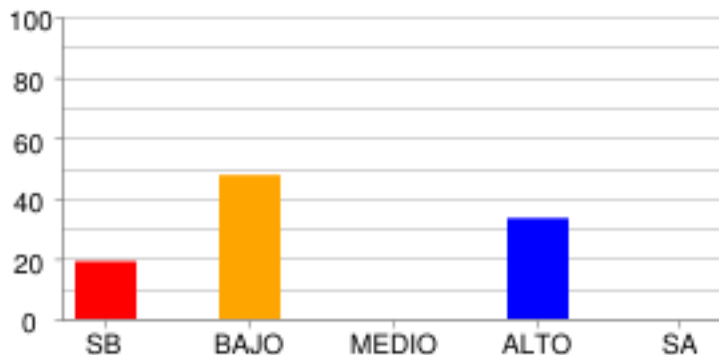

	SB	BAJO	MEDIO	ALTO	SA
% Estudiantes	19.05%	47.62%	0.0%	33.33%	0.0%
# Estudiantes	4	10	0	7	0

**COMPLETAR TEXTOS**

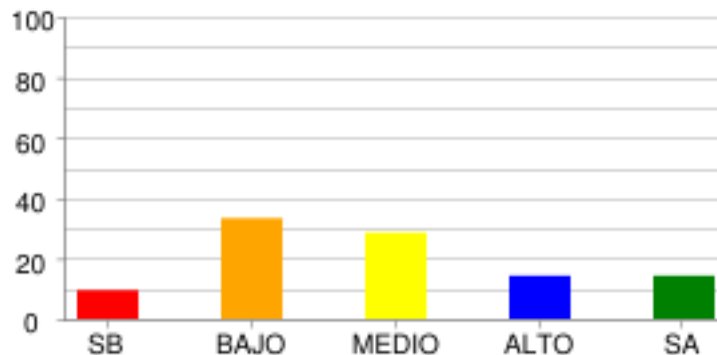

	SB	BAJO	MEDIO	ALTO	SA
% Estudiantes	9.52%	33.33%	28.57%	14.29%	14.29%
# Estudiantes	2	7	6	3	3

**COMUNICACIÓN**

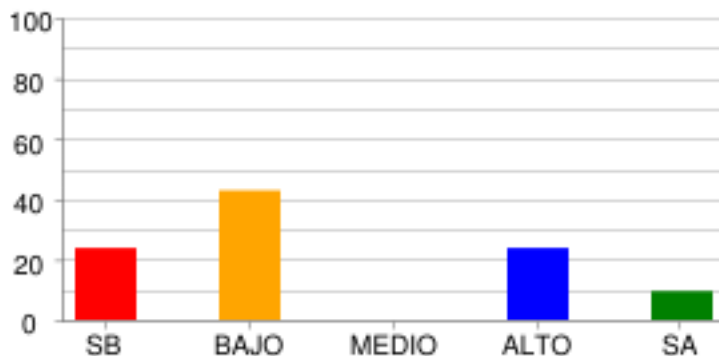

	SB	BAJO	MEDIO	ALTO	SA
% Estudiantes	23.81%	42.86%	0.0%	23.81%	9.52%
# Estudiantes	5	9	0	5	2

**VOCABULARIO**

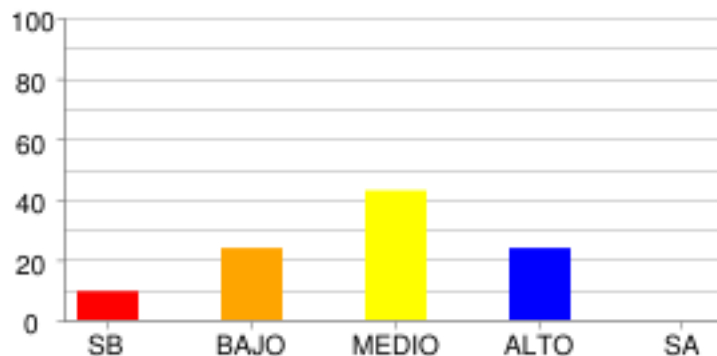

	SB	BAJO	MEDIO	ALTO	SA
% Estudiantes	9.52%	23.81%	42.86%	23.81%	0.0%
# Estudiantes	2	5	9	5	0

**LECTURA CRÍTICA - LECTURA CRÍTICA**

**ARTICULACIÓN DE LAS PARTES DEL TEXTO PARA DARLE SENTIDO GLOBAL.**

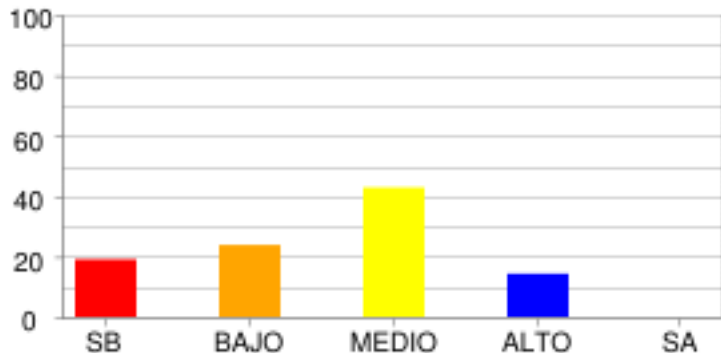

	SB	BAJO	MEDIO	ALTO	SA
<b>% Estudiantes</b>	19.05%	23.81%	42.86%	14.29%	0.0%
<b># Estudiantes</b>	4	5	9	3	0

**IDENTIFICACIÓN DE LOS CONTENIDOS EXPLÍCITOS.**

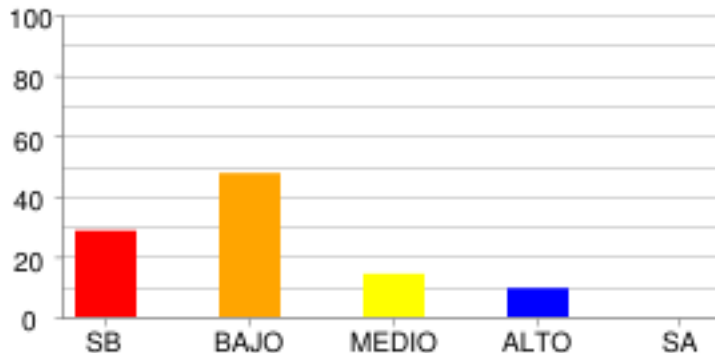

	SB	BAJO	MEDIO	ALTO	SA
<b>% Estudiantes</b>	28.57%	47.62%	14.29%	9.52%	0.0%
<b># Estudiantes</b>	6	10	3	2	0

**REFLEXIÓN Y EVALUACIÓN DEL CONTENIDO DE LOS TEXTOS.**

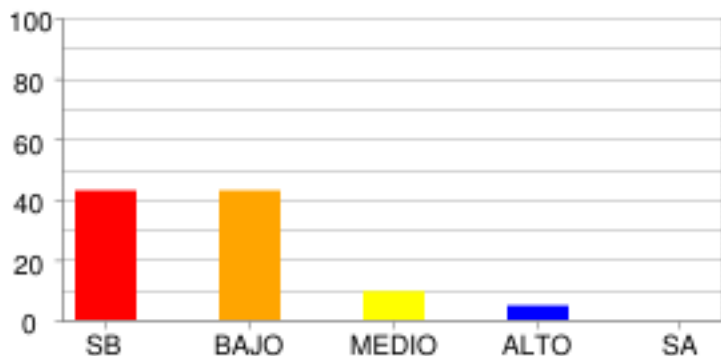

	SB	BAJO	MEDIO	ALTO	SA
<b>% Estudiantes</b>	42.86%	42.86%	9.52%	4.76%	0.0%
<b># Estudiantes</b>	9	9	2	1	0

**MATEMÁTICAS - MATEMÁTICAS**

**ALEATORIO**

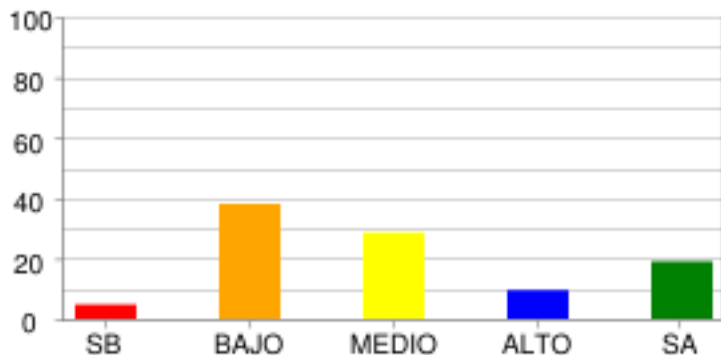

	SB	BAJO	MEDIO	ALTO	SA
<b>% Estudiantes</b>	4.76%	38.1%	28.57%	9.52%	19.05%
<b># Estudiantes</b>	1	8	6	2	4

**GEOMÉTRICO - MÉTRICO**

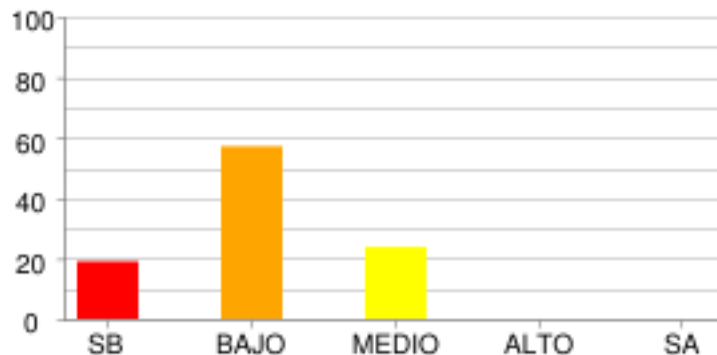

	SB	BAJO	MEDIO	ALTO	SA
<b>% Estudiantes</b>	19.05%	57.14%	23.81%	0.0%	0.0%
<b># Estudiantes</b>	4	12	5	0	0

**CIENCIAS NATURALES - CIENCIAS NATURALES**

**CIENCIA, TECNOLOGÍA Y SOCIEDAD**

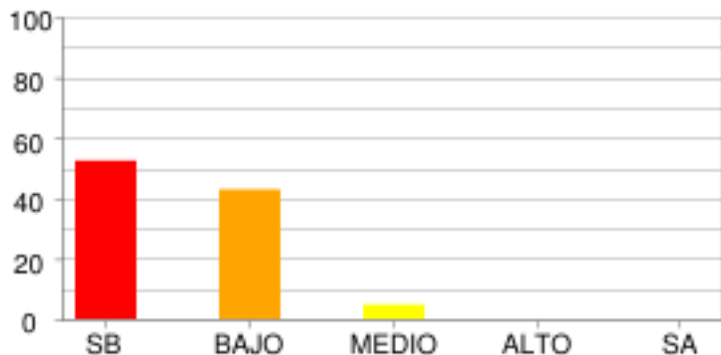

	SB	BAJO	MEDIO	ALTO	SA
<b>% Estudiantes</b>	52.38%	42.86%	4.76%	0.0%	0.0%
<b># Estudiantes</b>	11	9	1	0	0

**ENTORNO FÍSICO**

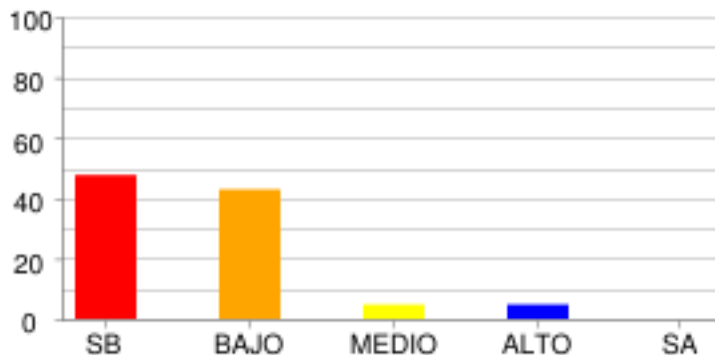

	SB	BAJO	MEDIO	ALTO	SA
<b>% Estudiantes</b>	47.62%	42.86%	4.76%	4.76%	0.0%
<b># Estudiantes</b>	10	9	1	1	0



**SOCIALES Y CIUDADANAS - CIENCIAS SOCIALES**

**EL ESPACIO, EL TERRITORIO, EL AMBIENTE**

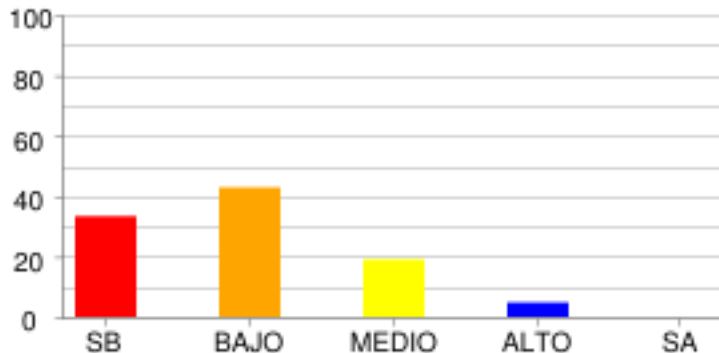

	SB	BAJO	MEDIO	ALTO	SA
<b>% Estudiantes</b>	33.33%	42.86%	19.05%	4.76%	0.0%
<b># Estudiantes</b>	7	9	4	1	0

**PODER, ECONOMÍA Y ORGANIZACIONES SOCIALES**

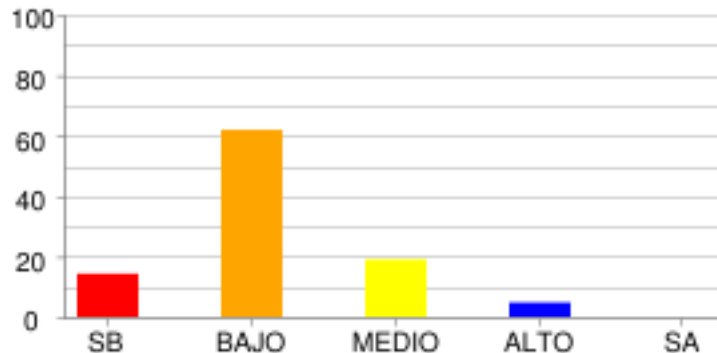

	SB	BAJO	MEDIO	ALTO	SA
<b>% Estudiantes</b>	14.29%	61.9%	19.05%	4.76%	0.0%
<b># Estudiantes</b>	3	13	4	1	0

**DISTRIBUCIÓN DE ESTUDIANTES POR NIVELES DE COMPETENCIA**

**LECTURA CRÍTICA**

**ARGUMENTATIVA**

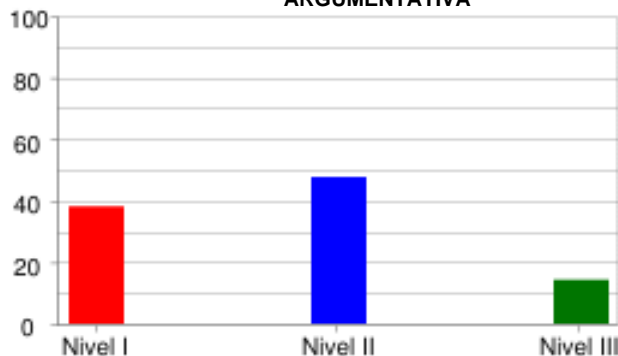

	Nivel I	Nivel II	Nivel III
<b>% Estudiantes</b>	<b>38.1%</b>	<b>47.62%</b>	<b>14.29%</b>
<b># Estudiantes</b>	<b>8</b>	<b>10</b>	<b>3</b>

**INTERPRETATIVA**



	Nivel I	Nivel II	Nivel III
<b>% Estudiantes</b>	<b>95.24%</b>	<b>4.76%</b>	<b>0.0%</b>
<b># Estudiantes</b>	<b>20</b>	<b>1</b>	<b>0</b>

**PROPOSITIVA**

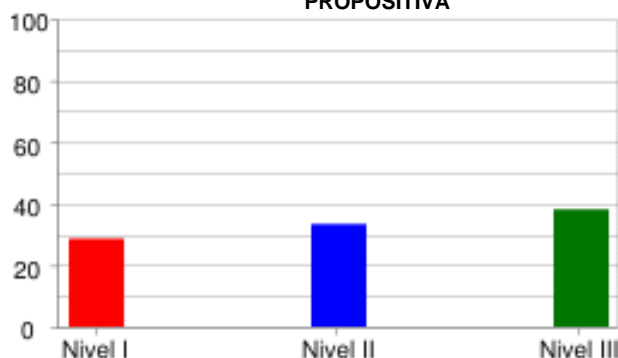

	Nivel I	Nivel II	Nivel III
<b>% Estudiantes</b>	<b>28.57%</b>	<b>33.33%</b>	<b>38.1%</b>
<b># Estudiantes</b>	<b>6</b>	<b>7</b>	<b>8</b>

**MATEMÁTICAS**

**FORMULACIÓN Y EJECUCIÓN**

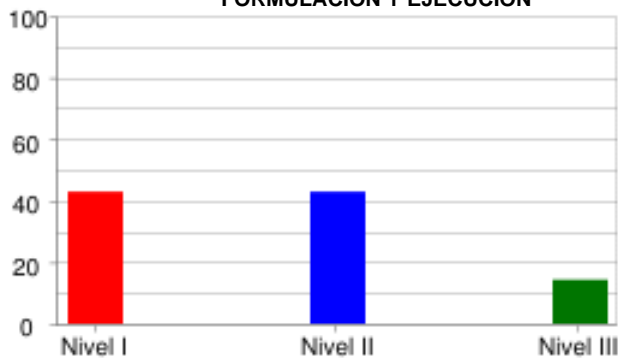

	Nivel I	Nivel II	Nivel III
<b>% Estudiantes</b>	42.86%	42.86%	14.29%
<b># Estudiantes</b>	9	9	3

**INTERPRETACIÓN Y REPRESENTACIÓN**



	Nivel I	Nivel II	Nivel III
<b>% Estudiantes</b>	47.62%	52.38%	0.0%
<b># Estudiantes</b>	10	11	0

**CIENCIAS NATURALES**

**EXPLICACIÓN DE FENÓMENOS**



	Nivel I	Nivel II	Nivel III
<b>% Estudiantes</b>	95.24%	4.76%	0.0%
<b># Estudiantes</b>	20	1	0

**INDAGACIÓN**

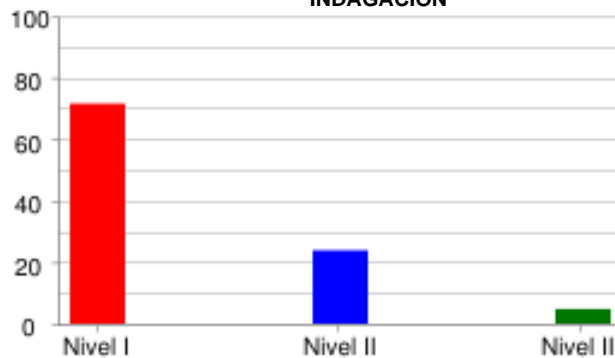

	Nivel I	Nivel II	Nivel III
<b>% Estudiantes</b>	71.43%	23.81%	4.76%
<b># Estudiantes</b>	15	5	1

**USO DEL CONOCIMIENTO CIENTÍFICO**



	Nivel I	Nivel II	Nivel III
<b>% Estudiantes</b>	95.24%	4.76%	0.0%
<b># Estudiantes</b>	20	1	0

**SOCIALES Y CIUDADANAS**

**ARGUMENTATIVA**

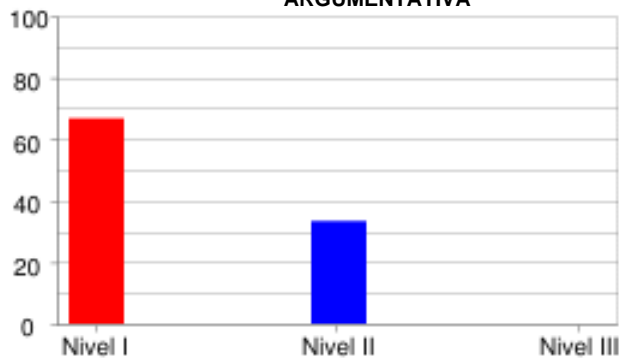

	Nivel I	Nivel II	Nivel III
<b>% Estudiantes</b>	<b>66.67%</b>	<b>33.33%</b>	<b>0.0%</b>
<b># Estudiantes</b>	<b>14</b>	<b>7</b>	<b>0</b>

**INTERPRETATIVA**

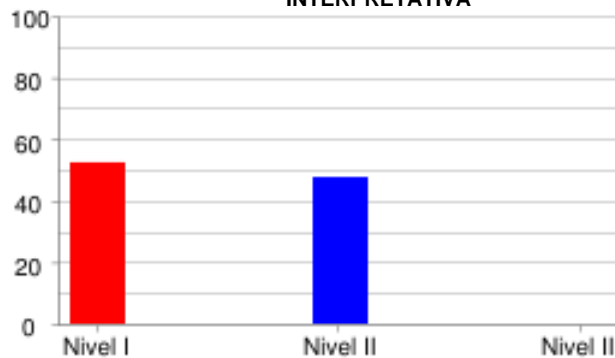

	Nivel I	Nivel II	Nivel III
<b>% Estudiantes</b>	<b>52.38%</b>	<b>47.62%</b>	<b>0.0%</b>
<b># Estudiantes</b>	<b>11</b>	<b>10</b>	<b>0</b>

**PROPOSITIVA**



	Nivel I	Nivel II	Nivel III
<b>% Estudiantes</b>	<b>66.67%</b>	<b>0.0%</b>	<b>33.33%</b>
<b># Estudiantes</b>	<b>14</b>	<b>0</b>	<b>7</b>

**INGLÉS**

**LINGÜÍSTICA**

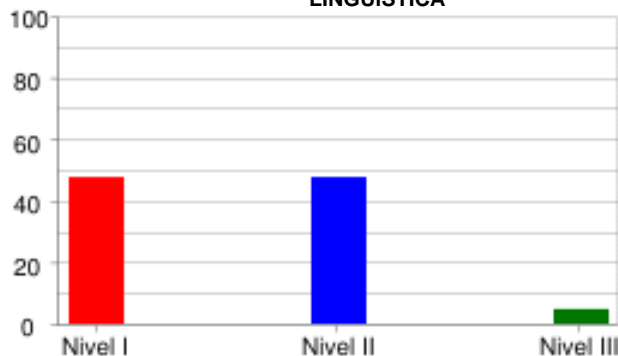

	Nivel I	Nivel II	Nivel III
<b>% Estudiantes</b>	47.62%	47.62%	4.76%
<b># Estudiantes</b>	10	10	1

**PRAGMÁTICA**

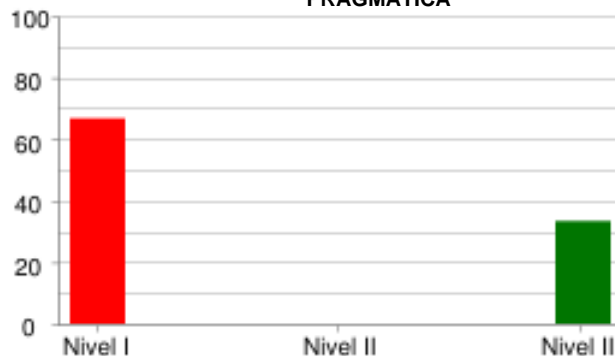

	Nivel I	Nivel II	Nivel III
<b>% Estudiantes</b>	66.67%	0.0%	33.33%
<b># Estudiantes</b>	14	0	7

**SOCIO-LINGÜÍSTICA**



	Nivel I	Nivel II	Nivel III
<b>% Estudiantes</b>	66.67%	0.0%	33.33%
<b># Estudiantes</b>	14	0	7

PRUEBA: MI META ES SABER 6-15-03  
 INSTITUCIÓN: I. E. NORMAL SUPERIOR DE SINCELEJO

ÁREA: INGLÉS

**INFORME DE INDICADORES Y ANÁLISIS DE RESPUESTAS**

#	COMPETENCIAS	COMPONENTES	PORCENTAJE									ID	
			A	B	C	D	E	F	G	H	NR		
1	PRAGMÁTICA	AVISOS	57.1	23.8	19.0	0.0	0.0	0.0	0.0	0.0	0.0	0.0	81.0
2	PRAGMÁTICA	AVISOS	23.8	14.3	61.9	0.0	0.0	0.0	0.0	0.0	0.0	0.0	76.2
3	PRAGMÁTICA	AVISOS	23.8	71.4	4.8	0.0	0.0	0.0	0.0	0.0	0.0	0.0	28.6
4	LINGÜÍSTICA	VOCABULARIO	0.0	14.3	14.3	47.6	0.0	14.3	0.0	9.5	0.0	0.0	52.4
5	LINGÜÍSTICA	VOCABULARIO	66.7	9.5	4.8	14.3	0.0	0.0	4.8	0.0	0.0	0.0	33.3
6	LINGÜÍSTICA	VOCABULARIO	19.0	28.6	9.5	4.8	4.8	19.0	14.3	0.0	0.0	0.0	71.4
7	LINGÜÍSTICA	VOCABULARIO	19.0	23.8	14.3	14.3	9.5	4.8	14.3	0.0	0.0	0.0	100.0
8	LINGÜÍSTICA	VOCABULARIO	0.0	9.5	38.1	4.8	33.3	0.0	4.8	9.5	0.0	0.0	61.9
9	SOCIO-LINGÜÍSTICA	COMUNICACIÓN	47.6	9.5	42.9	0.0	0.0	0.0	0.0	0.0	0.0	0.0	52.4
10	SOCIO-LINGÜÍSTICA	COMUNICACIÓN	4.8	66.7	23.8	4.8	0.0	0.0	0.0	0.0	0.0	0.0	76.2
11	SOCIO-LINGÜÍSTICA	COMUNICACIÓN	47.6	14.3	33.3	4.8	0.0	0.0	0.0	0.0	0.0	0.0	52.4
12	LINGÜÍSTICA	COMPLETAR TEXTOS	38.1	33.3	28.6	0.0	0.0	0.0	0.0	0.0	0.0	0.0	61.9
13	LINGÜÍSTICA	COMPLETAR TEXTOS	19.0	47.6	33.3	0.0	0.0	0.0	0.0	0.0	0.0	0.0	52.4
14	LINGÜÍSTICA	COMPLETAR TEXTOS	23.8	23.8	47.6	4.8	0.0	0.0	0.0	0.0	0.0	0.0	52.4
15	LINGÜÍSTICA	COMPLETAR TEXTOS	57.1	14.3	28.6	0.0	0.0	0.0	0.0	0.0	0.0	0.0	85.7
16	LINGÜÍSTICA	COMPLETAR TEXTOS	47.6	23.8	28.6	0.0	0.0	0.0	0.0	0.0	0.0	0.0	52.4

ID	NO ACERTARON LA RESPUESTA CORRECTA
NR	NO RESPONDIO

PRUEBA: MI META ES SABER 6-15-03  
 INSTITUCIÓN: I. E. NORMAL SUPERIOR DE SINCELEJO

ÁREA: **LECTURA CRÍTICA**

**INFORME DE INDICADORES Y ANÁLISIS DE RESPUESTAS**

#	COMPETENCIAS	COMPONENTES	PORCENTAJE										ID
			A	B	C	D	E	F	G	H	NR		
17	INTERPRETATIVA	ARTICULACIÓN DE LAS PA	33.3	47.6	9.5	9.5	0.0	0.0	0.0	0.0	0.0	0.0	52.4
18	INTERPRETATIVA	ARTICULACIÓN DE LAS PA	28.6	42.9	14.3	14.3	0.0	0.0	0.0	0.0	0.0	0.0	85.7
19	ARGUMENTATIVA	ARTICULACIÓN DE LAS PA	42.9	23.8	14.3	19.0	0.0	0.0	0.0	0.0	0.0	0.0	57.1
20	INTERPRETATIVA	REFLEXIÓN Y EVALUACIÓN	28.6	19.0	19.0	33.3	0.0	0.0	0.0	0.0	0.0	0.0	81.0
21	ARGUMENTATIVA	REFLEXIÓN Y EVALUACIÓN	14.3	66.7	4.8	14.3	0.0	0.0	0.0	0.0	0.0	0.0	33.3
22	PROPOSITIVA	IDENTIFICACIÓN DE LOS	61.9	4.8	28.6	4.8	0.0	0.0	0.0	0.0	0.0	0.0	38.1
23	INTERPRETATIVA	REFLEXIÓN Y EVALUACIÓN	57.1	23.8	19.0	0.0	0.0	0.0	0.0	0.0	0.0	0.0	81.0
24	INTERPRETATIVA	IDENTIFICACIÓN DE LOS	23.8	19.0	33.3	23.8	0.0	0.0	0.0	0.0	0.0	0.0	76.2
25	INTERPRETATIVA	IDENTIFICACIÓN DE LOS	23.8	33.3	33.3	9.5	0.0	0.0	0.0	0.0	0.0	0.0	66.7
26	PROPOSITIVA	ARTICULACIÓN DE LAS PA	14.3	19.0	19.0	47.6	0.0	0.0	0.0	0.0	0.0	0.0	52.4
27	INTERPRETATIVA	IDENTIFICACIÓN DE LOS	23.8	33.3	38.1	4.8	0.0	0.0	0.0	0.0	0.0	0.0	95.2
28	INTERPRETATIVA	IDENTIFICACIÓN DE LOS	14.3	14.3	23.8	47.6	0.0	0.0	0.0	0.0	0.0	0.0	52.4
29	ARGUMENTATIVA	IDENTIFICACIÓN DE LOS	33.3	33.3	23.8	9.5	0.0	0.0	0.0	0.0	0.0	0.0	76.2
30	INTERPRETATIVA	REFLEXIÓN Y EVALUACIÓN	47.6	4.8	33.3	14.3	0.0	0.0	0.0	0.0	0.0	0.0	85.7
31	ARGUMENTATIVA	REFLEXIÓN Y EVALUACIÓN	23.8	38.1	28.6	9.5	0.0	0.0	0.0	0.0	0.0	0.0	61.9
32	INTERPRETATIVA	REFLEXIÓN Y EVALUACIÓN	9.5	28.6	38.1	23.8	0.0	0.0	0.0	0.0	0.0	0.0	90.5

ID	NO ACERTARON LA RESPUESTA CORRECTA
NR	NO RESPONDIO



PRUEBA: MI META ES SABER 6-15-03      ÁREA: MATEMÁTICAS  
 INSTITUCIÓN: I. E. NORMAL SUPERIOR DE SINCELEJO

**INFORME DE INDICADORES Y ANÁLISIS DE RESPUESTAS**

#	COMPETENCIAS	COMPONENTES	PORCENTAJE										
			A	B	C	D	E	F	G	H	NR	ID	
33	FORMULACIÓN Y EJECUCIÓN	GEOMÉTRICO - MÉTRICO	0.0	19.0	57.1	23.8	0.0	0.0	0.0	0.0	0.0	0.0	42.9
34	FORMULACIÓN Y EJECUCIÓN	GEOMÉTRICO - MÉTRICO	28.6	33.3	23.8	14.3	0.0	0.0	0.0	0.0	0.0	0.0	71.4
35	INTERPRETACIÓN Y REPRESENTACIÓN	ALEATORIO	19.0	23.8	19.0	38.1	0.0	0.0	0.0	0.0	0.0	0.0	61.9
36	FORMULACIÓN Y EJECUCIÓN	GEOMÉTRICO - MÉTRICO	47.6	4.8	14.3	33.3	0.0	0.0	0.0	0.0	0.0	0.0	52.4
37	FORMULACIÓN Y EJECUCIÓN	GEOMÉTRICO - MÉTRICO	38.1	38.1	9.5	14.3	0.0	0.0	0.0	0.0	0.0	0.0	85.7
38	FORMULACIÓN Y EJECUCIÓN	GEOMÉTRICO - MÉTRICO	47.6	19.0	23.8	9.5	0.0	0.0	0.0	0.0	0.0	0.0	52.4
39	FORMULACIÓN Y EJECUCIÓN	GEOMÉTRICO - MÉTRICO	23.8	23.8	42.9	9.5	0.0	0.0	0.0	0.0	0.0	0.0	57.1
40	FORMULACIÓN Y EJECUCIÓN	ALEATORIO	52.4	23.8	23.8	0.0	0.0	0.0	0.0	0.0	0.0	0.0	47.6
41	FORMULACIÓN Y EJECUCIÓN	GEOMÉTRICO - MÉTRICO	52.4	14.3	23.8	9.5	0.0	0.0	0.0	0.0	0.0	0.0	76.2
42	INTERPRETACIÓN Y REPRESENTACIÓN	GEOMÉTRICO - MÉTRICO	23.8	28.6	28.6	19.0	0.0	0.0	0.0	0.0	0.0	0.0	81.0
43	INTERPRETACIÓN Y REPRESENTACIÓN	ALEATORIO	19.0	57.1	23.8	0.0	0.0	0.0	0.0	0.0	0.0	0.0	42.9
44	INTERPRETACIÓN Y REPRESENTACIÓN	ALEATORIO	33.3	9.5	14.3	42.9	0.0	0.0	0.0	0.0	0.0	0.0	66.7
45	INTERPRETACIÓN Y REPRESENTACIÓN	ALEATORIO	28.6	42.9	23.8	4.8	0.0	0.0	0.0	0.0	0.0	0.0	76.2
46	INTERPRETACIÓN Y REPRESENTACIÓN	GEOMÉTRICO - MÉTRICO	19.0	57.1	19.0	4.8	0.0	0.0	0.0	0.0	0.0	0.0	42.9
47	INTERPRETACIÓN Y REPRESENTACIÓN	GEOMÉTRICO - MÉTRICO	23.8	23.8	14.3	38.1	0.0	0.0	0.0	0.0	0.0	0.0	76.2
48	INTERPRETACIÓN Y REPRESENTACIÓN	GEOMÉTRICO - MÉTRICO	47.6	23.8	9.5	19.0	0.0	0.0	0.0	0.0	0.0	0.0	81.0

ID	NO ACERTARON LA RESPUESTA CORRECTA
NR	NO RESPONDIO

PRUEBA: MI META ES SABER 6-15-03      ÁREA: CIENCIAS NATURALES  
 INSTITUCIÓN: I. E. NORMAL SUPERIOR DE SINCELEJO

**INFORME DE INDICADORES Y ANÁLISIS DE RESPUESTAS**

#	COMPETENCIAS	COMPONENTES	PORCENTAJE										ID
			A	B	C	D	E	F	G	H	NR		
49	INDAGACIÓN	ENTORNO FÍSICO	14.3	28.6	28.6	28.6	0.0	0.0	0.0	0.0	0.0	0.0	71.4
50	EXPLICACIÓN DE FENÓMEN	ENTORNO FÍSICO	61.9	19.0	14.3	4.8	0.0	0.0	0.0	0.0	0.0	0.0	85.7
51	USO DEL CONOCIMIENTO C	ENTORNO FÍSICO	4.8	33.3	52.4	9.5	0.0	0.0	0.0	0.0	0.0	0.0	90.5
52	EXPLICACIÓN DE FENÓMEN	ENTORNO FÍSICO	19.0	47.6	19.0	14.3	0.0	0.0	0.0	0.0	0.0	0.0	81.0
53	INDAGACIÓN	ENTORNO FÍSICO	28.6	28.6	33.3	9.5	0.0	0.0	0.0	0.0	0.0	0.0	71.4
54	USO DEL CONOCIMIENTO C	ENTORNO FÍSICO	23.8	28.6	33.3	14.3	0.0	0.0	0.0	0.0	0.0	0.0	85.7
55	INDAGACIÓN	ENTORNO FÍSICO	28.6	42.9	23.8	4.8	0.0	0.0	0.0	0.0	0.0	0.0	71.4
56	EXPLICACIÓN DE FENÓMEN	ENTORNO FÍSICO	14.3	9.5	47.6	28.6	0.0	0.0	0.0	0.0	0.0	0.0	85.7
57	EXPLICACIÓN DE FENÓMEN	CIENCIA, TECNOLOGÍA Y	42.9	47.6	0.0	9.5	0.0	0.0	0.0	0.0	0.0	0.0	100.0
58	USO DEL CONOCIMIENTO C	CIENCIA, TECNOLOGÍA Y	19.0	23.8	42.9	14.3	0.0	0.0	0.0	0.0	0.0	0.0	81.0
59	USO DEL CONOCIMIENTO C	CIENCIA, TECNOLOGÍA Y	28.6	42.9	23.8	4.8	0.0	0.0	0.0	0.0	0.0	0.0	95.2
60	EXPLICACIÓN DE FENÓMEN	CIENCIA, TECNOLOGÍA Y	14.3	28.6	33.3	23.8	0.0	0.0	0.0	0.0	0.0	0.0	71.4
61	INDAGACIÓN	CIENCIA, TECNOLOGÍA Y	42.9	28.6	19.0	9.5	0.0	0.0	0.0	0.0	0.0	0.0	81.0
62	USO DEL CONOCIMIENTO C	CIENCIA, TECNOLOGÍA Y	19.0	33.3	28.6	19.0	0.0	0.0	0.0	0.0	0.0	0.0	66.7
63	USO DEL CONOCIMIENTO C	CIENCIA, TECNOLOGÍA Y	14.3	42.9	19.0	23.8	0.0	0.0	0.0	0.0	0.0	0.0	57.1
64	EXPLICACIÓN DE FENÓMEN	CIENCIA, TECNOLOGÍA Y	28.6	23.8	33.3	14.3	0.0	0.0	0.0	0.0	0.0	0.0	76.2

ID	NO ACERTARON LA RESPUESTA CORRECTA
NR	NO RESPONDIO

PRUEBA: MI META ES SABER 6-15-03  
 INSTITUCIÓN: I. E. NORMAL SUPERIOR DE SINCELEJO

ÁREA: **SOCIALES Y CIUDADANAS**

**INFORME DE INDICADORES Y ANÁLISIS DE RESPUESTAS**

#	COMPETENCIAS	COMPONENTES	PORCENTAJE										ID
			A	B	C	D	E	F	G	H	NR		
65	INTERPRETATIVA	EL ESPACIO, EL TERRITO	19.0	23.8	28.6	28.6	0.0	0.0	0.0	0.0	0.0	0.0	71.4
66	INTERPRETATIVA	EL ESPACIO, EL TERRITO	28.6	42.9	19.0	9.5	0.0	0.0	0.0	0.0	0.0	0.0	57.1
67	INTERPRETATIVA	EL ESPACIO, EL TERRITO	38.1	28.6	23.8	9.5	0.0	0.0	0.0	0.0	0.0	0.0	71.4
68	INTERPRETATIVA	EL ESPACIO, EL TERRITO	19.0	33.3	42.9	4.8	0.0	0.0	0.0	0.0	0.0	0.0	81.0
69	INTERPRETATIVA	PODER, ECONOMÍA Y ORGA	42.9	28.6	14.3	14.3	0.0	0.0	0.0	0.0	0.0	0.0	57.1
70	INTERPRETATIVA	PODER, ECONOMÍA Y ORGA	47.6	23.8	28.6	0.0	0.0	0.0	0.0	0.0	0.0	0.0	52.4
71	INTERPRETATIVA	PODER, ECONOMÍA Y ORGA	19.0	42.9	38.1	0.0	0.0	0.0	0.0	0.0	0.0	0.0	61.9
72	PROPOSITIVA	PODER, ECONOMÍA Y ORGA	33.3	33.3	19.0	14.3	0.0	0.0	0.0	0.0	0.0	0.0	66.7
73	INTERPRETATIVA	EL ESPACIO, EL TERRITO	14.3	28.6	23.8	33.3	0.0	0.0	0.0	0.0	0.0	0.0	76.2
74	INTERPRETATIVA	EL ESPACIO, EL TERRITO	33.3	19.0	23.8	23.8	0.0	0.0	0.0	0.0	0.0	0.0	81.0
75	INTERPRETATIVA	EL ESPACIO, EL TERRITO	28.6	38.1	28.6	4.8	0.0	0.0	0.0	0.0	0.0	0.0	71.4
76	INTERPRETATIVA	EL ESPACIO, EL TERRITO	28.6	28.6	33.3	9.5	0.0	0.0	0.0	0.0	0.0	0.0	71.4
77	ARGUMENTATIVA	PODER, ECONOMÍA Y ORGA	33.3	14.3	23.8	28.6	0.0	0.0	0.0	0.0	0.0	0.0	76.2
78	ARGUMENTATIVA	PODER, ECONOMÍA Y ORGA	38.1	38.1	14.3	9.5	0.0	0.0	0.0	0.0	0.0	0.0	61.9
79	ARGUMENTATIVA	PODER, ECONOMÍA Y ORGA	52.4	33.3	14.3	0.0	0.0	0.0	0.0	0.0	0.0	0.0	66.7
80	ARGUMENTATIVA	PODER, ECONOMÍA Y ORGA	28.6	14.3	42.9	14.3	0.0	0.0	0.0	0.0	0.0	0.0	85.7

ID	NO ACERTARON LA RESPUESTA CORRECTA
NR	NO RESPONDIO