

**INFORME DE ASIGNATURAS (GENERAL)**

**INSTITUCIÓN:** I. E. NORMAL SUPERIOR DE SINCELEJO  
**PRUEBA:** MI META ES SABER 6-15-03

**CIUDAD:** SINCELEJO  
**FECHA:** 29 / OCTUBRE / 2015

GRUPO	NOMBRE	PUESTO				NÚCLEO COMÚN				
		CAT	PROMEDIO	GRA	GRU	ALC	AMT	ACN	ASC	AI
6°5	MARQUEZ CASAS MARIANA ISABEL	M	220	12	1	63	38	50	25	44
6°5	VILLADIEGO CORREA DANIEL ANDRES	M	210	17	2	25	63	25	63	19
6°5	ESCUDERO CORPAS ISABELLA	M	210	19	3	50	50	44	19	56
6°5	GOMEZ RUIZ JUAN ESTEBAN	M	184	43	4	44	44	19	38	44
6°5	MARQUEZ PEREZ KEVIN ANTONIO	M	184	45	5	56	13	44	38	25
6°5	JIMENEZ SALCEDO ANDRES DAVID	M	181	53	6	50	50	25	19	38
6°5	ROSARIO ALVIS ANA KARINA	M	180	54	7	56	25	44	25	19
6°5	ROCHA AYALA DANIELA PATRICIA	M	176	60	8	38	31	31	38	44
6°5	CORDOBA MOSQUERA LARSON JAVIER	M	170	71	9	44	25	31	31	50
6°5	SUAREZ ARGEL ZARITH VANESSA	M	163	81	10	31	31	50	19	31
6°5	OSORIO MARTINEZ OSCAR DAVID	M	160	91	11	38	38	19	31	38
6°5	COLON MARTINEZ CRISTINA ISABEL	M	155	98	12	38	50	19	19	25
6°5	MARTINEZ PEREZ JESUS MANUEL	M	147	111	13	19	44	25	25	44
6°5	MERCADO OZUNA JHON EDER	M	138	137	14	25	25	13	44	38
6°5	PEREZ CASARES KIARA JULIETH	M	134	146	15	50	19	31	6	31
6°5	RAMOS MARTINEZ MIGUEL ANGEL	I	120	169	16	19	38	31	6	31
6°5	MONTERROZA ALQUERQUE JARIS GISELA	I	118	172	17	38	19	25	6	44
6°5	BARON MEZA DAYANA CAROLINA	I	108	184	18	6	6	31	44	19
6°5	ARISTIZABAL TOSCANO CLAUDIA PATRICIA	I	94	193	19	25	6	31	13	19
6°5	CARABALLO AVILA SEBASTIAN ANDRES	I	88	194	20	13	25	25	13	0
<b>PROMEDIOS</b>			<b>157.0</b>			<b>36.3</b>	<b>31.9</b>	<b>30.6</b>	<b>25.9</b>	<b>32.8</b>

## DETALLE INFORME DE ASIGNATURAS (GENERAL)

**INSTITUCIÓN:** I. E. NORMAL SUPERIOR DE SINCELEJO  
**PRUEBA:** MI META ES SABER 6-15-03**CIUDAD:** SINCELEJO  
**FECHA:** 29 / OCTUBRE / 2015

SIGLA	ASIGNATURA	CANT. PREGUNTAS
LC	LECTURA CRÍTICA	16
MT	MATEMÁTICAS	16
CN	CIENCIAS NATURALES	16
CS	CIENCIAS SOCIALES	16
I	INGLÉS	16

**GRAFICOS COMPARATIVOS**

**INSTITUCIÓN:** I. E. NORMAL SUPERIOR DE SINCELEJO  
**PRUEBA:** MI META ES SABER 6-15-03

**CIUDAD:** SINCELEJO  
**FECHA:** OCTUBRE 29 DE 2015

**PROMEDIOS PRUEBA VS NACIONAL**

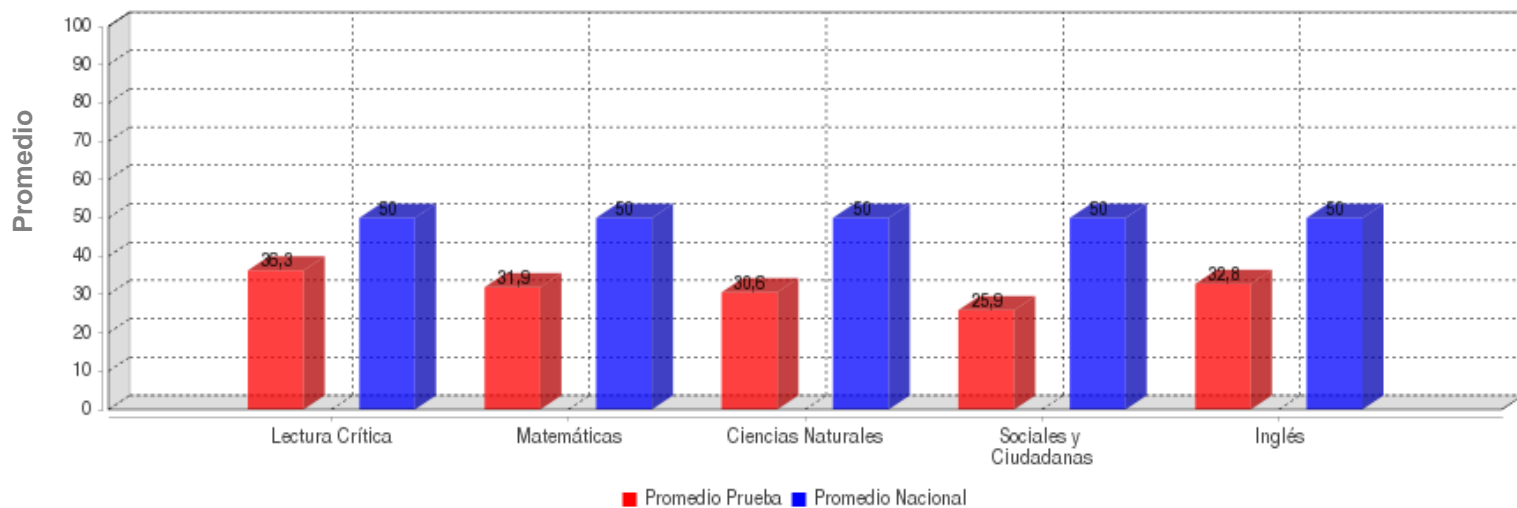

	LECTURA CRÍTICA	MATEMÁTICAS	CIENCIAS NATURALES	SOCIALES Y CIUDADANA	INGLÉS
<b>PROMEDIO</b>	<b>36.3</b>	<b>31.9</b>	<b>30.6</b>	<b>25.9</b>	<b>32.8</b>
<b>PROM. NACIONAL</b>	<b>50.0</b>	<b>50.0</b>	<b>50.0</b>	<b>50.0</b>	<b>50.0</b>

**DESVIACIONES PRUEBA VS NACIONAL**

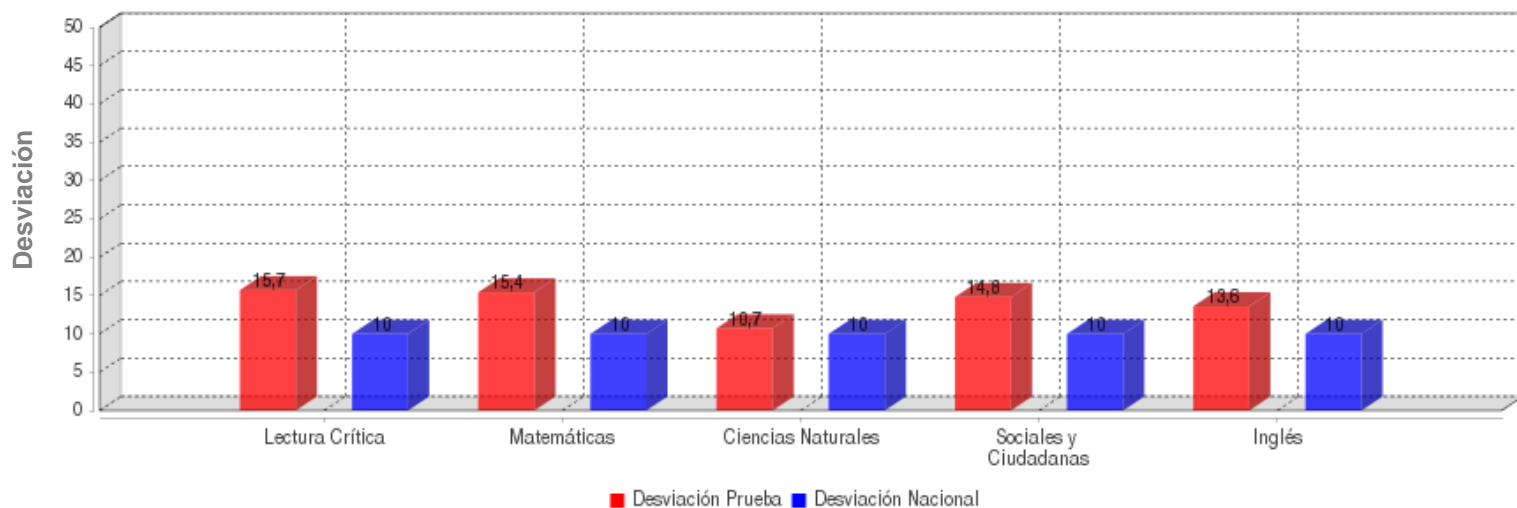

	LECTURA CRÍTICA	MATEMÁTICAS	CIENCIAS NATURALES	SOCIALES Y CIUDADANA	INGLÉS
<b>DESVIACIÓN</b>	<b>15.7</b>	<b>15.4</b>	<b>10.7</b>	<b>14.8</b>	<b>13.6</b>
<b>DESV. NACIONAL</b>	<b>10.0</b>	<b>10.0</b>	<b>10.0</b>	<b>10.0</b>	<b>10.0</b>

**GRAFICOS COMPARATIVOS**

**INSTITUCIÓN:** I. E. NORMAL SUPERIOR DE SINCELEJO  
**PRUEBA:** MI META ES SABER 6-15-03

**CIUDAD:** SINCELEJO  
**FECHA:** OCTUBRE 29 DE 2015

**MÁXIMOS Y MÍNIMOS**

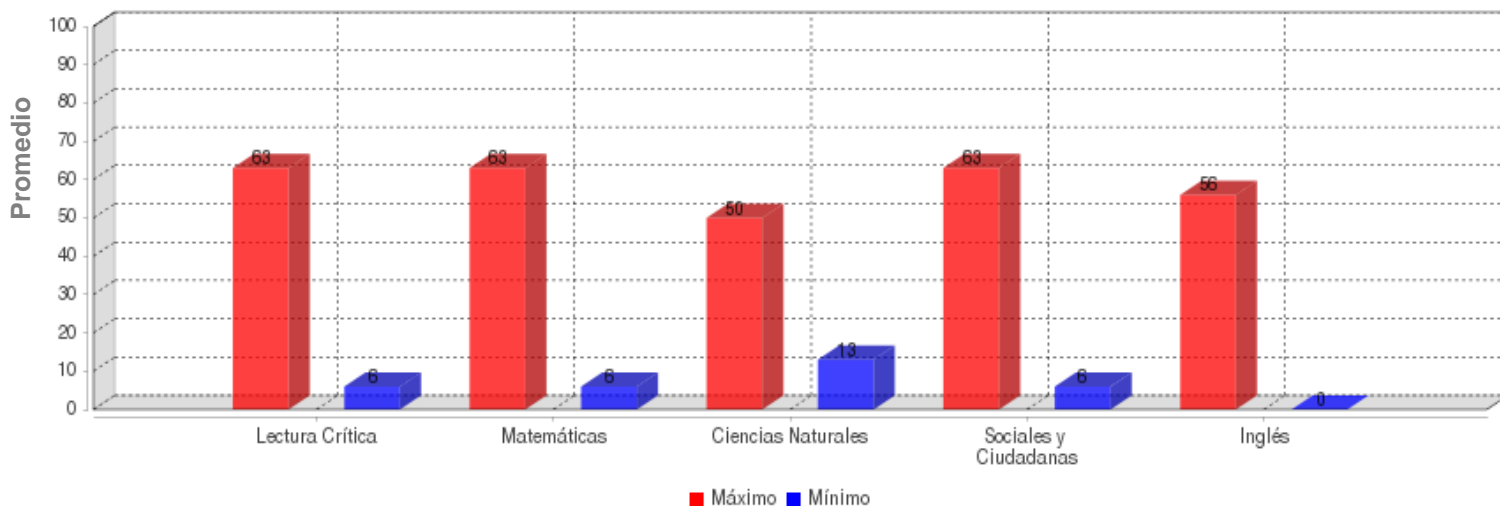

	LECTURA CRÍTICA	MATEMÁTICAS	CIENCIAS NATURALES	SOCIALES Y CIUDADANA	INGLÉS
<b>MÁXIMO</b>	63.0	63.0	50.0	63.0	56.0
<b>MÍNIMO</b>	6.0	6.0	13.0	6.0	0.0

**PROMEDIOS ASIGNATURAS**

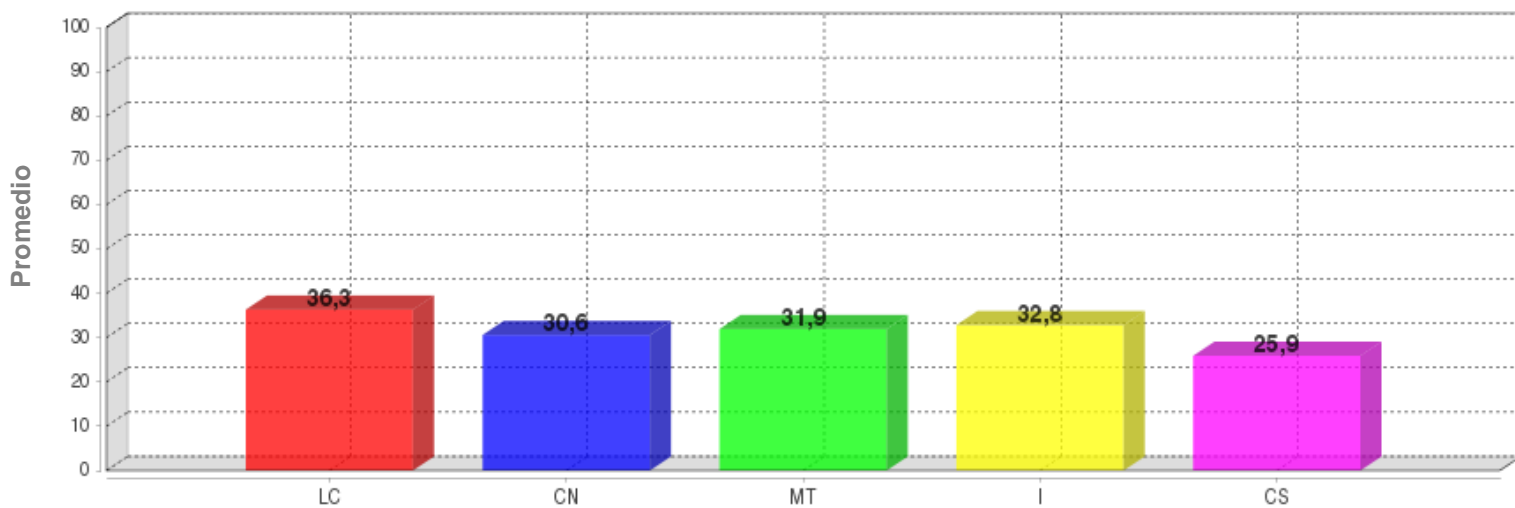

	LC	CN	MT	I	CS
<b>PROMEDIO</b>	<b>36.3</b>	<b>30.6</b>	<b>31.9</b>	<b>32.8</b>	<b>25.9</b>

**DISTRIBUCIÓN DE ESTUDIANTES POR NIVELES DE COMPONENTES**

**INGLÉS - INGLÉS**

**AVISOS**

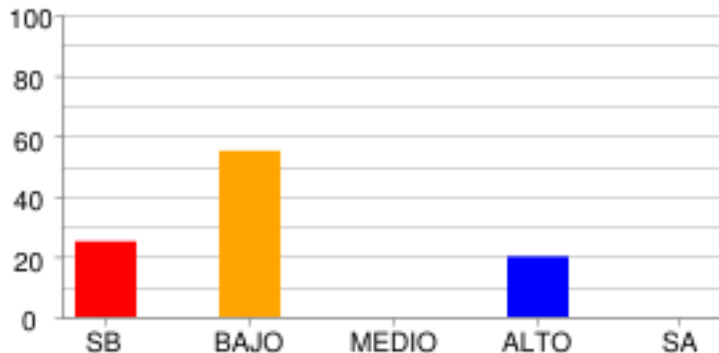

	SB	BAJO	MEDIO	ALTO	SA
% Estudiantes	25.0%	55.0%	0.0%	20.0%	0.0%
# Estudiantes	5	11	0	4	0

**COMPLETAR TEXTOS**

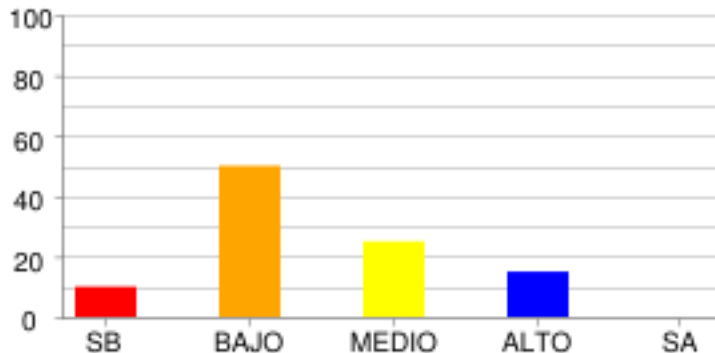

	SB	BAJO	MEDIO	ALTO	SA
% Estudiantes	10.0%	50.0%	25.0%	15.0%	0.0%
# Estudiantes	2	10	5	3	0

**COMUNICACIÓN**

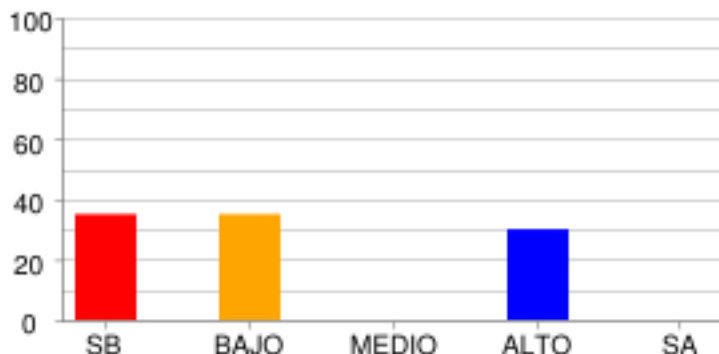

	SB	BAJO	MEDIO	ALTO	SA
% Estudiantes	35.0%	35.0%	0.0%	30.0%	0.0%
# Estudiantes	7	7	0	6	0

**VOCABULARIO**

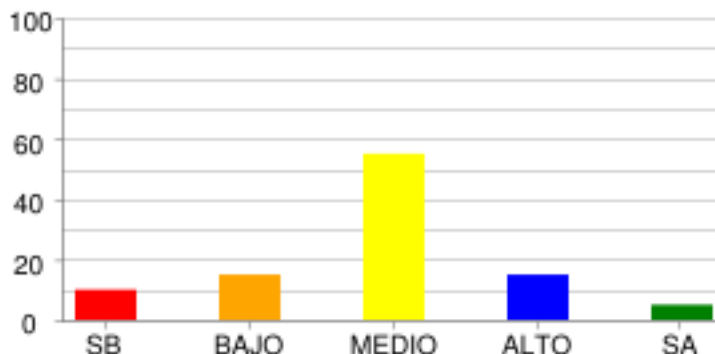

	SB	BAJO	MEDIO	ALTO	SA
% Estudiantes	10.0%	15.0%	55.0%	15.0%	5.0%
# Estudiantes	2	3	11	3	1

**LECTURA CRÍTICA - LECTURA CRÍTICA**

**ARTICULACIÓN DE LAS PARTES DEL TEXTO PARA DARLE SENTIDO GLOBAL.**

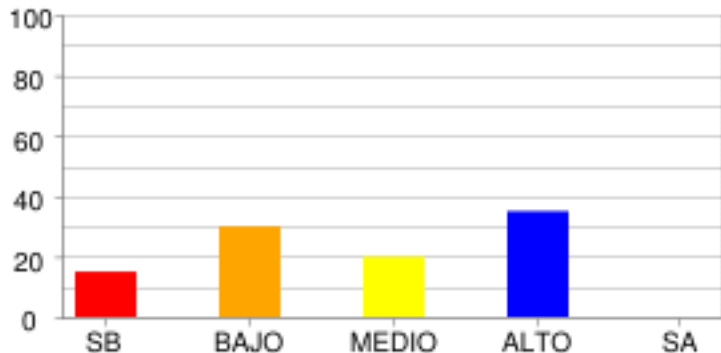

	SB	BAJO	MEDIO	ALTO	SA
% Estudiantes	15.0%	30.0%	20.0%	35.0%	0.0%
# Estudiantes	3	6	4	7	0

**IDENTIFICACIÓN DE LOS CONTENIDOS EXPLÍCITOS.**

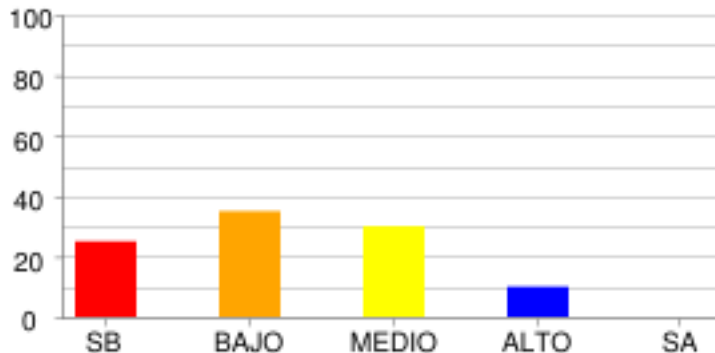

	SB	BAJO	MEDIO	ALTO	SA
% Estudiantes	25.0%	35.0%	30.0%	10.0%	0.0%
# Estudiantes	5	7	6	2	0

**REFLEXIÓN Y EVALUACIÓN DEL CONTENIDO DE LOS TEXTOS.**

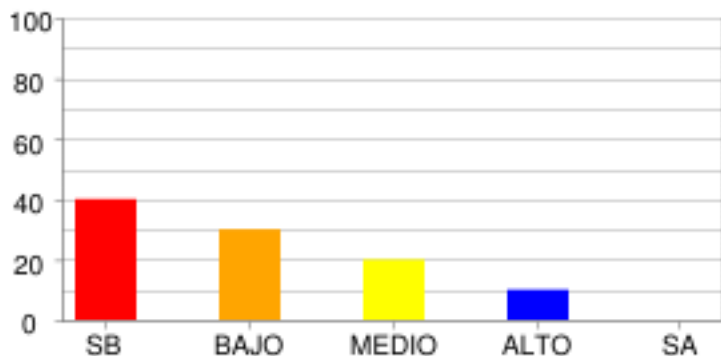

	SB	BAJO	MEDIO	ALTO	SA
% Estudiantes	40.0%	30.0%	20.0%	10.0%	0.0%
# Estudiantes	8	6	4	2	0

**MATEMÁTICAS - MATEMÁTICAS**

**ALEATORIO**

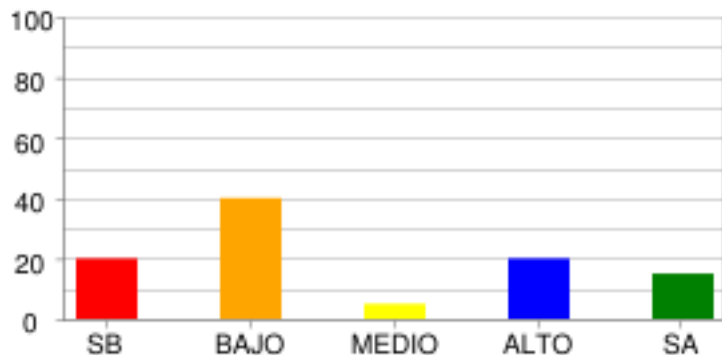

	SB	BAJO	MEDIO	ALTO	SA
<b>% Estudiantes</b>	20.0%	40.0%	5.0%	20.0%	15.0%
<b># Estudiantes</b>	4	8	1	4	3

**GEOMÉTRICO - MÉTRICO**

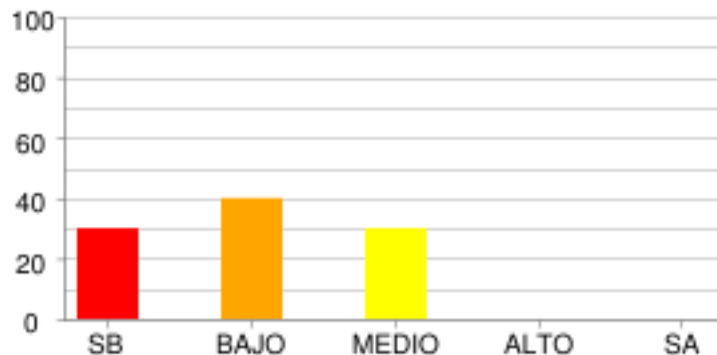

	SB	BAJO	MEDIO	ALTO	SA
<b>% Estudiantes</b>	30.0%	40.0%	30.0%	0.0%	0.0%
<b># Estudiantes</b>	6	8	6	0	0

**CIENCIAS NATURALES - CIENCIAS NATURALES**

**CIENCIA, TECNOLOGÍA Y SOCIEDAD**

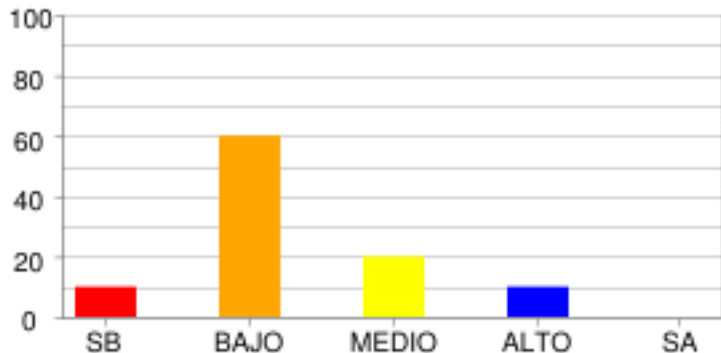

	SB	BAJO	MEDIO	ALTO	SA
<b>% Estudiantes</b>	10.0%	60.0%	20.0%	10.0%	0.0%
<b># Estudiantes</b>	2	12	4	2	0

**ENTORNO FÍSICO**

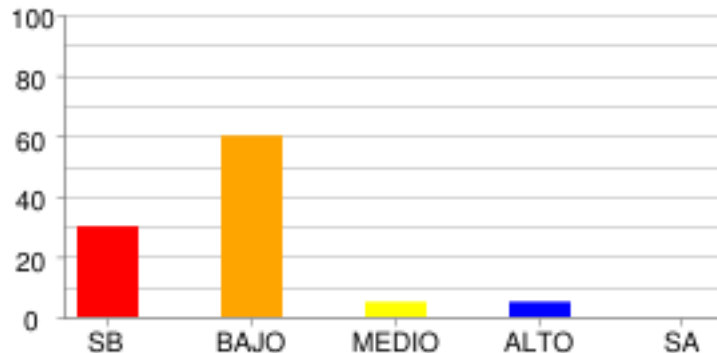

	SB	BAJO	MEDIO	ALTO	SA
<b>% Estudiantes</b>	30.0%	60.0%	5.0%	5.0%	0.0%
<b># Estudiantes</b>	6	12	1	1	0



**SOCIALES Y CIUDADANAS - CIENCIAS SOCIALES**

**EL ESPACIO, EL TERRITORIO, EL AMBIENTE**

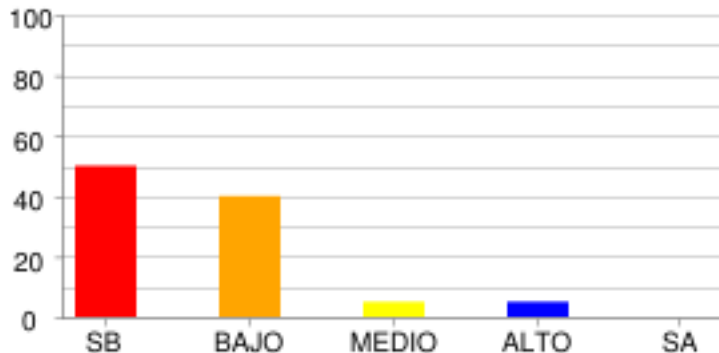

	SB	BAJO	MEDIO	ALTO	SA
<b>% Estudiantes</b>	50.0%	40.0%	5.0%	5.0%	0.0%
<b># Estudiantes</b>	10	8	1	1	0

**PODER, ECONOMÍA Y ORGANIZACIONES SOCIALES**

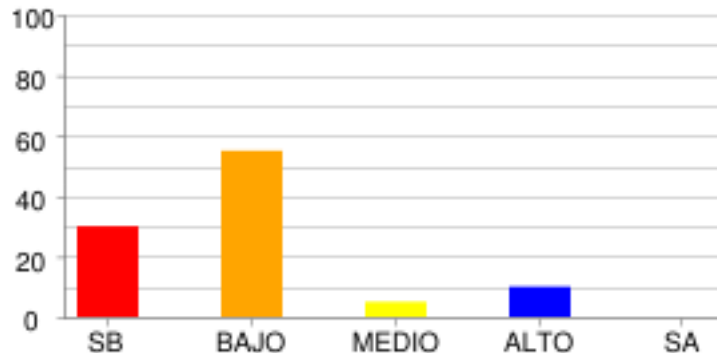

	SB	BAJO	MEDIO	ALTO	SA
<b>% Estudiantes</b>	30.0%	55.0%	5.0%	10.0%	0.0%
<b># Estudiantes</b>	6	11	1	2	0

**DISTRIBUCIÓN DE ESTUDIANTES POR NIVELES DE COMPETENCIA**

**LECTURA CRÍTICA**

**ARGUMENTATIVA**

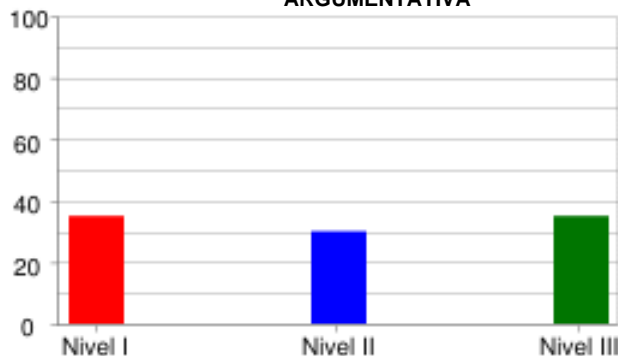

	Nivel I	Nivel II	Nivel III
<b>% Estudiantes</b>	35.0%	30.0%	35.0%
<b># Estudiantes</b>	7	6	7

**INTERPRETATIVA**

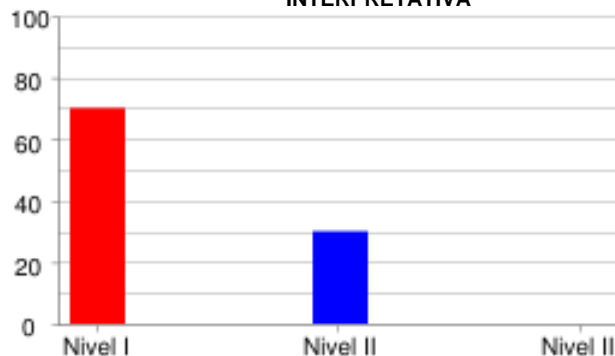

	Nivel I	Nivel II	Nivel III
<b>% Estudiantes</b>	70.0%	30.0%	0.0%
<b># Estudiantes</b>	14	6	0

**PROPOSITIVA**

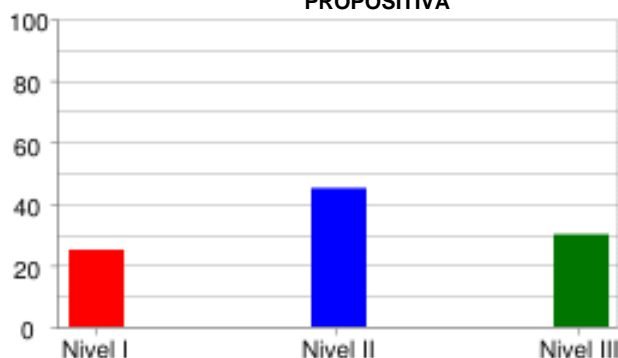

	Nivel I	Nivel II	Nivel III
<b>% Estudiantes</b>	25.0%	45.0%	30.0%
<b># Estudiantes</b>	5	9	6

**MATEMÁTICAS**

**FORMULACIÓN Y EJECUCIÓN**

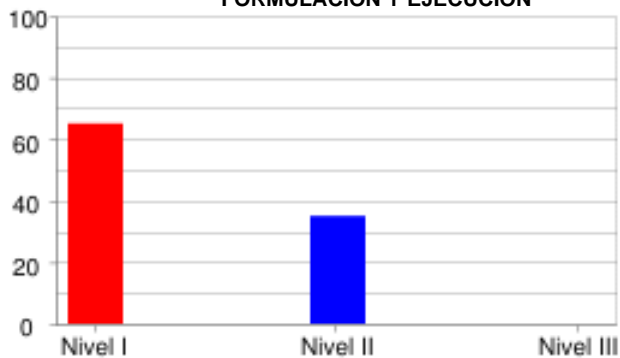

	Nivel I	Nivel II	Nivel III
<b>% Estudiantes</b>	65.0%	35.0%	0.0%
<b># Estudiantes</b>	13	7	0

**INTERPRETACIÓN Y REPRESENTACIÓN**

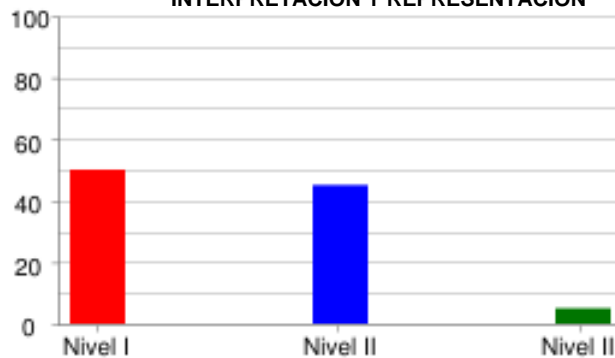

	Nivel I	Nivel II	Nivel III
<b>% Estudiantes</b>	50.0%	45.0%	5.0%
<b># Estudiantes</b>	10	9	1

**CIENCIAS NATURALES**

**EXPLICACIÓN DE FENÓMENOS**

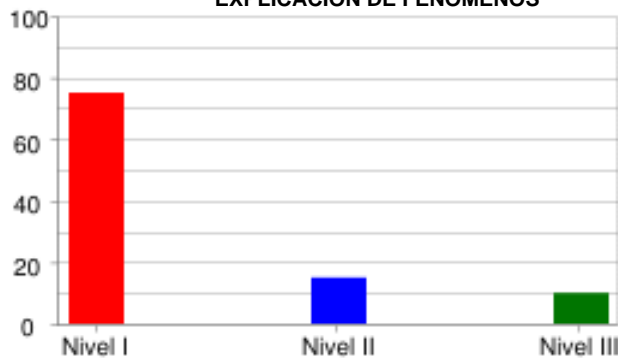

	Nivel I	Nivel II	Nivel III
<b>% Estudiantes</b>	75.0%	15.0%	10.0%
<b># Estudiantes</b>	15	3	2

**INDAGACIÓN**

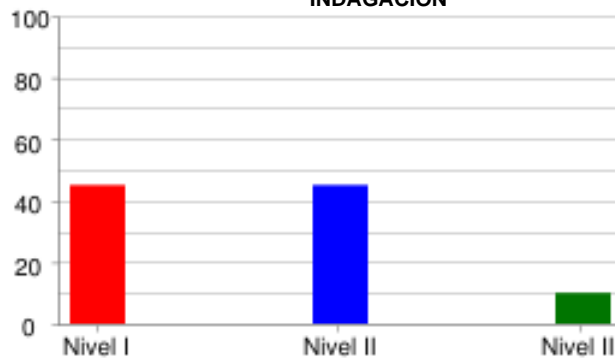

	Nivel I	Nivel II	Nivel III
<b>% Estudiantes</b>	45.0%	45.0%	10.0%
<b># Estudiantes</b>	9	9	2

**USO DEL CONOCIMIENTO CIENTÍFICO**



	Nivel I	Nivel II	Nivel III
<b>% Estudiantes</b>	80.0%	20.0%	0.0%
<b># Estudiantes</b>	16	4	0

**SOCIALES Y CIUDADANAS**

**ARGUMENTATIVA**

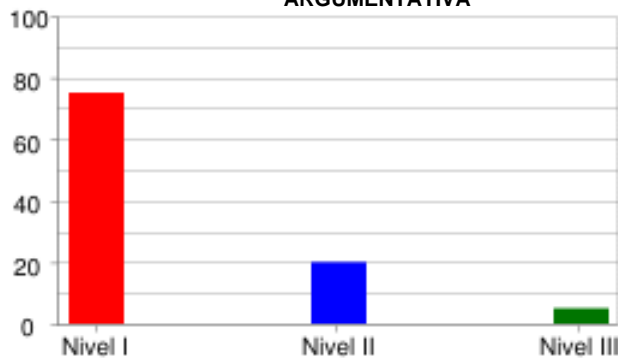

	Nivel I	Nivel II	Nivel III
<b>% Estudiantes</b>	<b>75.0%</b>	<b>20.0%</b>	<b>5.0%</b>
<b># Estudiantes</b>	<b>15</b>	<b>4</b>	<b>1</b>

**INTERPRETATIVA**

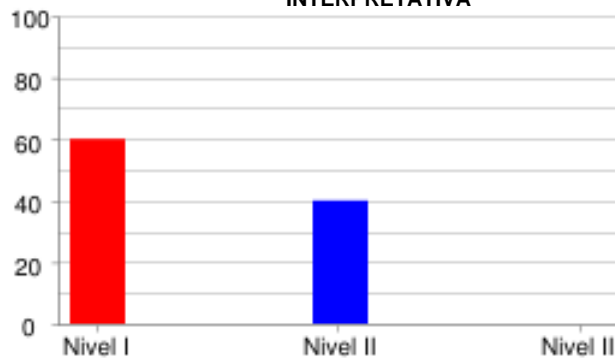

	Nivel I	Nivel II	Nivel III
<b>% Estudiantes</b>	<b>60.0%</b>	<b>40.0%</b>	<b>0.0%</b>
<b># Estudiantes</b>	<b>12</b>	<b>8</b>	<b>0</b>

**PROPOSITIVA**

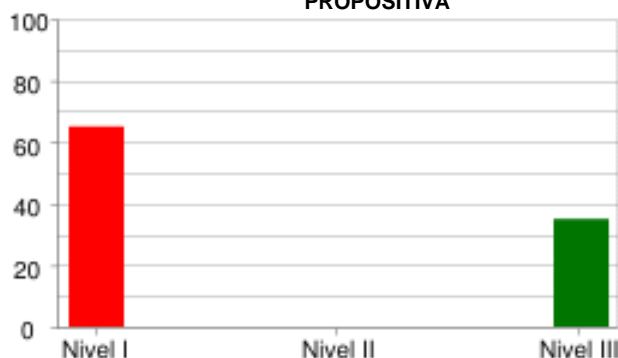

	Nivel I	Nivel II	Nivel III
<b>% Estudiantes</b>	<b>65.0%</b>	<b>0.0%</b>	<b>35.0%</b>
<b># Estudiantes</b>	<b>13</b>	<b>0</b>	<b>7</b>

**INGLÉS**

**LINGÜÍSTICA**

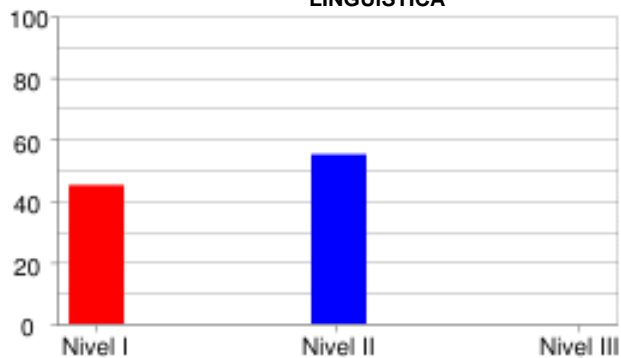

	Nivel I	Nivel II	Nivel III
<b>% Estudiantes</b>	45.0%	55.0%	0.0%
<b># Estudiantes</b>	9	11	0

**PRAGMÁTICA**

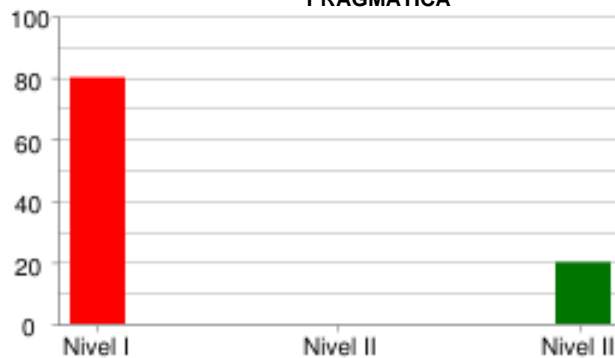

	Nivel I	Nivel II	Nivel III
<b>% Estudiantes</b>	80.0%	0.0%	20.0%
<b># Estudiantes</b>	16	0	4

**SOCIO-LINGÜÍSTICA**



	Nivel I	Nivel II	Nivel III
<b>% Estudiantes</b>	70.0%	0.0%	30.0%
<b># Estudiantes</b>	14	0	6

PRUEBA: MI META ES SABER 6-15-03  
 INSTITUCIÓN: I. E. NORMAL SUPERIOR DE SINCELEJO

ÁREA: INGLÉS

**INFORME DE INDICADORES Y ANÁLISIS DE RESPUESTAS**

#	COMPETENCIAS	COMPONENTES	PORCENTAJE										ID
			A	B	C	D	E	F	G	H	NR		
1	PRAGMÁTICA	AVISOS	50.0	10.0	40.0	0.0	0.0	0.0	0.0	0.0	0.0	0.0	60.0
2	PRAGMÁTICA	AVISOS	10.0	50.0	35.0	0.0	0.0	0.0	0.0	0.0	5.0	0.0	90.0
3	PRAGMÁTICA	AVISOS	40.0	45.0	15.0	0.0	0.0	0.0	0.0	0.0	0.0	0.0	55.0
4	LINGÜÍSTICA	VOCABULARIO	5.0	0.0	5.0	75.0	5.0	0.0	5.0	5.0	0.0	0.0	25.0
5	LINGÜÍSTICA	VOCABULARIO	65.0	0.0	10.0	10.0	0.0	0.0	5.0	10.0	0.0	0.0	35.0
6	LINGÜÍSTICA	VOCABULARIO	5.0	40.0	15.0	0.0	0.0	5.0	30.0	5.0	0.0	0.0	60.0
7	LINGÜÍSTICA	VOCABULARIO	5.0	5.0	30.0	5.0	40.0	0.0	10.0	5.0	0.0	0.0	95.0
8	LINGÜÍSTICA	VOCABULARIO	15.0	25.0	5.0	5.0	10.0	5.0	20.0	15.0	0.0	0.0	95.0
9	SOCIO-LINGÜÍSTICA	COMUNICACIÓN	15.0	40.0	45.0	0.0	0.0	0.0	0.0	0.0	0.0	0.0	85.0
10	SOCIO-LINGÜÍSTICA	COMUNICACIÓN	30.0	15.0	45.0	5.0	5.0	0.0	0.0	0.0	0.0	0.0	55.0
11	SOCIO-LINGÜÍSTICA	COMUNICACIÓN	35.0	40.0	25.0	0.0	0.0	0.0	0.0	0.0	0.0	0.0	65.0
12	LINGÜÍSTICA	COMPLETAR TEXTOS	20.0	20.0	60.0	0.0	0.0	0.0	0.0	0.0	0.0	0.0	80.0
13	LINGÜÍSTICA	COMPLETAR TEXTOS	35.0	30.0	35.0	0.0	0.0	0.0	0.0	0.0	0.0	0.0	70.0
14	LINGÜÍSTICA	COMPLETAR TEXTOS	15.0	20.0	65.0	0.0	0.0	0.0	0.0	0.0	0.0	0.0	35.0
15	LINGÜÍSTICA	COMPLETAR TEXTOS	60.0	0.0	40.0	0.0	0.0	0.0	0.0	0.0	0.0	0.0	100.0
16	LINGÜÍSTICA	COMPLETAR TEXTOS	30.0	40.0	30.0	0.0	0.0	0.0	0.0	0.0	0.0	0.0	70.0

ID	NO ACERTARON LA RESPUESTA CORRECTA
NR	NO RESPONDIO

PRUEBA: MI META ES SABER 6-15-03  
 INSTITUCIÓN: I. E. NORMAL SUPERIOR DE SINCELEJO

ÁREA: **LECTURA CRÍTICA**

**INFORME DE INDICADORES Y ANÁLISIS DE RESPUESTAS**

#	COMPETENCIAS	COMPONENTES	PORCENTAJE										ID
			A	B	C	D	E	F	G	H	NR		
17	INTERPRETATIVA	ARTICULACIÓN DE LAS PA	25.0	35.0	25.0	15.0	0.0	0.0	0.0	0.0	0.0	0.0	65.0
18	INTERPRETATIVA	ARTICULACIÓN DE LAS PA	30.0	40.0	25.0	5.0	0.0	0.0	0.0	0.0	0.0	0.0	75.0
19	ARGUMENTATIVA	ARTICULACIÓN DE LAS PA	70.0	10.0	10.0	5.0	5.0	0.0	0.0	0.0	0.0	0.0	30.0
20	INTERPRETATIVA	REFLEXIÓN Y EVALUACIÓN	25.0	30.0	10.0	35.0	0.0	0.0	0.0	0.0	0.0	0.0	70.0
21	ARGUMENTATIVA	REFLEXIÓN Y EVALUACIÓN	5.0	55.0	15.0	25.0	0.0	0.0	0.0	0.0	0.0	0.0	45.0
22	PROPOSITIVA	IDENTIFICACIÓN DE LOS	60.0	5.0	35.0	0.0	0.0	0.0	0.0	0.0	0.0	0.0	40.0
23	INTERPRETATIVA	REFLEXIÓN Y EVALUACIÓN	60.0	20.0	10.0	10.0	0.0	0.0	0.0	0.0	0.0	0.0	90.0
24	INTERPRETATIVA	IDENTIFICACIÓN DE LOS	20.0	20.0	25.0	30.0	5.0	0.0	0.0	0.0	0.0	0.0	70.0
25	INTERPRETATIVA	IDENTIFICACIÓN DE LOS	35.0	35.0	20.0	5.0	0.0	5.0	0.0	0.0	0.0	0.0	65.0
26	PROPOSITIVA	ARTICULACIÓN DE LAS PA	10.0	15.0	25.0	45.0	0.0	0.0	5.0	0.0	0.0	0.0	55.0
27	INTERPRETATIVA	IDENTIFICACIÓN DE LOS	15.0	15.0	30.0	40.0	0.0	0.0	0.0	0.0	0.0	0.0	60.0
28	INTERPRETATIVA	IDENTIFICACIÓN DE LOS	10.0	20.0	45.0	25.0	0.0	0.0	0.0	0.0	0.0	0.0	75.0
29	ARGUMENTATIVA	IDENTIFICACIÓN DE LOS	40.0	15.0	30.0	15.0	0.0	0.0	0.0	0.0	0.0	0.0	70.0
30	INTERPRETATIVA	REFLEXIÓN Y EVALUACIÓN	45.0	0.0	25.0	30.0	0.0	0.0	0.0	0.0	0.0	0.0	70.0
31	ARGUMENTATIVA	REFLEXIÓN Y EVALUACIÓN	30.0	50.0	15.0	5.0	0.0	0.0	0.0	0.0	0.0	0.0	50.0
32	INTERPRETATIVA	REFLEXIÓN Y EVALUACIÓN	10.0	15.0	30.0	45.0	0.0	0.0	0.0	0.0	0.0	0.0	90.0

ID	NO ACERTARON LA RESPUESTA CORRECTA
NR	NO RESPONDIO



PRUEBA: MI META ES SABER 6-15-03  
 INSTITUCIÓN: I. E. NORMAL SUPERIOR DE SINCELEJO

ÁREA: MATEMÁTICAS

**INFORME DE INDICADORES Y ANÁLISIS DE RESPUESTAS**

#	COMPETENCIAS	COMPONENTES	PORCENTAJE										ID
			A	B	C	D	E	F	G	H	NR		
33	FORMULACIÓN Y EJECUCIÓN	GEOMÉTRICO - MÉTRICO	25.0	30.0	40.0	5.0	0.0	0.0	0.0	0.0	0.0	0.0	60.0
34	FORMULACIÓN Y EJECUCIÓN	GEOMÉTRICO - MÉTRICO	25.0	35.0	10.0	30.0	0.0	0.0	0.0	0.0	0.0	0.0	75.0
35	INTERPRETACIÓN Y REPRESENTACIÓN	ALEATORIO	30.0	25.0	20.0	25.0	0.0	0.0	0.0	0.0	0.0	0.0	75.0
36	FORMULACIÓN Y EJECUCIÓN	GEOMÉTRICO - MÉTRICO	35.0	20.0	25.0	20.0	0.0	0.0	0.0	0.0	0.0	0.0	65.0
37	FORMULACIÓN Y EJECUCIÓN	GEOMÉTRICO - MÉTRICO	45.0	20.0	20.0	15.0	0.0	0.0	0.0	0.0	0.0	0.0	85.0
38	FORMULACIÓN Y EJECUCIÓN	GEOMÉTRICO - MÉTRICO	30.0	55.0	5.0	10.0	0.0	0.0	0.0	0.0	0.0	0.0	70.0
39	FORMULACIÓN Y EJECUCIÓN	GEOMÉTRICO - MÉTRICO	40.0	20.0	30.0	10.0	0.0	0.0	0.0	0.0	0.0	0.0	70.0
40	FORMULACIÓN Y EJECUCIÓN	ALEATORIO	40.0	30.0	15.0	15.0	0.0	0.0	0.0	0.0	0.0	0.0	60.0
41	FORMULACIÓN Y EJECUCIÓN	GEOMÉTRICO - MÉTRICO	30.0	35.0	20.0	15.0	0.0	0.0	0.0	0.0	0.0	0.0	80.0
42	INTERPRETACIÓN Y REPRESENTACIÓN	GEOMÉTRICO - MÉTRICO	20.0	20.0	30.0	30.0	0.0	0.0	0.0	0.0	0.0	0.0	70.0
43	INTERPRETACIÓN Y REPRESENTACIÓN	ALEATORIO	20.0	40.0	10.0	30.0	0.0	0.0	0.0	0.0	0.0	0.0	60.0
44	INTERPRETACIÓN Y REPRESENTACIÓN	ALEATORIO	25.0	0.0	25.0	50.0	0.0	0.0	0.0	0.0	0.0	0.0	75.0
45	INTERPRETACIÓN Y REPRESENTACIÓN	ALEATORIO	30.0	10.0	40.0	20.0	0.0	0.0	0.0	0.0	0.0	0.0	60.0
46	INTERPRETACIÓN Y REPRESENTACIÓN	GEOMÉTRICO - MÉTRICO	5.0	85.0	5.0	5.0	0.0	0.0	0.0	0.0	0.0	0.0	15.0
47	INTERPRETACIÓN Y REPRESENTACIÓN	GEOMÉTRICO - MÉTRICO	45.0	15.0	30.0	10.0	0.0	0.0	0.0	0.0	0.0	0.0	85.0
48	INTERPRETACIÓN Y REPRESENTACIÓN	GEOMÉTRICO - MÉTRICO	65.0	15.0	5.0	15.0	0.0	0.0	0.0	0.0	0.0	0.0	85.0

ID	NO ACERTARON LA RESPUESTA CORRECTA
NR	NO RESPONDIO

PRUEBA: MI META ES SABER 6-15-03      ÁREA: CIENCIAS NATURALES  
 INSTITUCIÓN: I. E. NORMAL SUPERIOR DE SINCELEJO

**INFORME DE INDICADORES Y ANÁLISIS DE RESPUESTAS**

#	COMPETENCIAS	COMPONENTES	PORCENTAJE									ID	
			A	B	C	D	E	F	G	H	NR		
49	INDAGACIÓN	ENTORNO FÍSICO	15.0	40.0	40.0	0.0	0.0	0.0	0.0	0.0	0.0	5.0	60.0
50	EXPLICACIÓN DE FENÓMEN	ENTORNO FÍSICO	5.0	20.0	40.0	35.0	0.0	0.0	0.0	0.0	0.0	0.0	60.0
51	USO DEL CONOCIMIENTO C	ENTORNO FÍSICO	50.0	15.0	20.0	15.0	0.0	0.0	0.0	0.0	0.0	0.0	85.0
52	EXPLICACIÓN DE FENÓMEN	ENTORNO FÍSICO	20.0	35.0	20.0	25.0	0.0	0.0	0.0	0.0	0.0	0.0	80.0
53	INDAGACIÓN	ENTORNO FÍSICO	35.0	25.0	25.0	15.0	0.0	0.0	0.0	0.0	0.0	0.0	75.0
54	USO DEL CONOCIMIENTO C	ENTORNO FÍSICO	15.0	40.0	25.0	20.0	0.0	0.0	0.0	0.0	0.0	0.0	80.0
55	INDAGACIÓN	ENTORNO FÍSICO	30.0	20.0	20.0	30.0	0.0	0.0	0.0	0.0	0.0	0.0	70.0
56	EXPLICACIÓN DE FENÓMEN	ENTORNO FÍSICO	20.0	30.0	25.0	25.0	0.0	0.0	0.0	0.0	0.0	0.0	80.0
57	EXPLICACIÓN DE FENÓMEN	CIENCIA, TECNOLOGÍA Y	30.0	35.0	20.0	15.0	0.0	0.0	0.0	0.0	0.0	0.0	80.0
58	USO DEL CONOCIMIENTO C	CIENCIA, TECNOLOGÍA Y	60.0	20.0	15.0	5.0	0.0	0.0	0.0	0.0	0.0	0.0	40.0
59	USO DEL CONOCIMIENTO C	CIENCIA, TECNOLOGÍA Y	20.0	25.0	35.0	20.0	0.0	0.0	0.0	0.0	0.0	0.0	80.0
60	EXPLICACIÓN DE FENÓMEN	CIENCIA, TECNOLOGÍA Y	15.0	40.0	10.0	35.0	0.0	0.0	0.0	0.0	0.0	0.0	60.0
61	INDAGACIÓN	CIENCIA, TECNOLOGÍA Y	20.0	30.0	45.0	5.0	0.0	0.0	0.0	0.0	0.0	0.0	55.0
62	USO DEL CONOCIMIENTO C	CIENCIA, TECNOLOGÍA Y	40.0	25.0	15.0	20.0	0.0	0.0	0.0	0.0	0.0	0.0	75.0
63	USO DEL CONOCIMIENTO C	CIENCIA, TECNOLOGÍA Y	35.0	30.0	25.0	10.0	0.0	0.0	0.0	0.0	0.0	0.0	70.0
64	EXPLICACIÓN DE FENÓMEN	CIENCIA, TECNOLOGÍA Y	20.0	40.0	30.0	10.0	0.0	0.0	0.0	0.0	0.0	0.0	60.0

ID	NO ACERTARON LA RESPUESTA CORRECTA
NR	NO RESPONDIO

PRUEBA: MI META ES SABER 6-15-03  
 INSTITUCIÓN: I. E. NORMAL SUPERIOR DE SINCELEJO

ÁREA: **SOCIALES Y CIUDADANAS**

**INFORME DE INDICADORES Y ANÁLISIS DE RESPUESTAS**

#	COMPETENCIAS	COMPONENTES	PORCENTAJE										ID
			A	B	C	D	E	F	G	H	NR		
65	INTERPRETATIVA	EL ESPACIO, EL TERRITO	45.0	20.0	10.0	25.0	0.0	0.0	0.0	0.0	0.0	0.0	90.0
66	INTERPRETATIVA	EL ESPACIO, EL TERRITO	35.0	35.0	20.0	10.0	0.0	0.0	0.0	0.0	0.0	0.0	65.0
67	INTERPRETATIVA	EL ESPACIO, EL TERRITO	25.0	30.0	30.0	15.0	0.0	0.0	0.0	0.0	0.0	0.0	70.0
68	INTERPRETATIVA	EL ESPACIO, EL TERRITO	35.0	10.0	25.0	30.0	0.0	0.0	0.0	0.0	0.0	0.0	65.0
69	INTERPRETATIVA	PODER, ECONOMÍA Y ORGA	15.0	40.0	35.0	10.0	0.0	0.0	0.0	0.0	0.0	0.0	85.0
70	INTERPRETATIVA	PODER, ECONOMÍA Y ORGA	40.0	25.0	25.0	10.0	0.0	0.0	0.0	0.0	0.0	0.0	60.0
71	INTERPRETATIVA	PODER, ECONOMÍA Y ORGA	30.0	50.0	15.0	5.0	0.0	0.0	0.0	0.0	0.0	0.0	85.0
72	PROPOSITIVA	PODER, ECONOMÍA Y ORGA	25.0	35.0	20.0	20.0	0.0	0.0	0.0	0.0	0.0	0.0	65.0
73	INTERPRETATIVA	EL ESPACIO, EL TERRITO	40.0	35.0	15.0	10.0	0.0	0.0	0.0	0.0	0.0	0.0	85.0
74	INTERPRETATIVA	EL ESPACIO, EL TERRITO	20.0	20.0	25.0	35.0	0.0	0.0	0.0	0.0	0.0	0.0	80.0
75	INTERPRETATIVA	EL ESPACIO, EL TERRITO	30.0	30.0	30.0	10.0	0.0	0.0	0.0	0.0	0.0	0.0	70.0
76	INTERPRETATIVA	EL ESPACIO, EL TERRITO	20.0	15.0	40.0	25.0	0.0	0.0	0.0	0.0	0.0	0.0	80.0
77	ARGUMENTATIVA	PODER, ECONOMÍA Y ORGA	50.0	20.0	25.0	5.0	0.0	0.0	0.0	0.0	0.0	0.0	75.0
78	ARGUMENTATIVA	PODER, ECONOMÍA Y ORGA	25.0	35.0	10.0	30.0	0.0	0.0	0.0	0.0	0.0	0.0	65.0
79	ARGUMENTATIVA	PODER, ECONOMÍA Y ORGA	45.0	35.0	10.0	10.0	0.0	0.0	0.0	0.0	0.0	0.0	65.0
80	ARGUMENTATIVA	PODER, ECONOMÍA Y ORGA	45.0	20.0	15.0	20.0	0.0	0.0	0.0	0.0	0.0	0.0	80.0

ID	NO ACERTARON LA RESPUESTA CORRECTA
NR	NO RESPONDIO