

INFORME DE ASIGNATURAS (GENERAL)

INSTITUCIÓN: I. E. NORMAL SUPERIOR DE SINCELEJO
PRUEBA: MI META ES SABER 6-15-03

CIUDAD: SINCELEJO
FECHA: 29 / OCTUBRE / 2015

GRUPO	NOMBRE	PUESTO				NÚCLEO COMÚN				
		CAT	PROMEDIO	GRA	GRU	ALC	AMT	ACN	ASC	AI
6°4	ARRIETA MONTERROZA MARIA ALEJANDRA	M	222	11	1	63	25	38	50	50
6°4	POSADA ZAMBRANO MARIELA	M	208	20	2	63	38	25	38	50
6°4	GUERRA CARABALLO MARIA PAULA	M	189	38	3	44	31	38	38	38
6°4	SIERRA SIERRA SEBASTIAN	M	183	47	4	44	31	38	31	44
6°4	DIAZ MONTES ROLANDO RAUL	M	181	51	5	38	25	44	31	56
6°4	MAZA PEREZ ALEX ESTEBAN	M	181	52	6	38	25	31	44	56
6°4	MONTERROZA MARQUEZ MARIA JOSE	M	180	55	7	31	25	31	56	38
6°4	CARRASCAL OROZCO JESUS EDUARDO	M	173	65	8	44	25	50	25	19
6°4	VERGARA MONTES DIANA LUCIA	M	173	66	9	31	44	44	25	19
6°4	JARAMILLO GUTIERREZ DEILYS ANDREA	M	172	68	10	25	38	31	38	50
6°4	SIBAJA PADILLA MARIA ALEJANDRA	M	169	74	11	19	44	38	31	44
6°4	PUERTA TOVAR WENDY PATRICIA	M	162	83	12	31	19	44	38	25
6°4	RAMIREZ MARTINEZ MARIA JOSE	M	160	89	13	63	19	19	19	56
6°4	VILLALBA PEREZ CARLOS MARIO	M	160	90	14	31	44	38	13	38
6°4	QUIÑONEZ TORO ANA MARLENE	M	152	101	15	50	38	6	19	56
6°4	BELLO LOZANO ESTIBEN ROY ANDRES	M	146	115	16	31	31	19	31	44
6°4	MONTERROZA GONZALEZ CARLOS JULIO	M	146	117	17	38	19	25	38	19
6°4	RUIZ OCHOA MIGUEL ANGEL	M	145	119	18	38	31	25	19	38
6°4	ARISTIZABAL TOSCANO ALONSO JOSE	M	141	127	19	31	13	19	38	63
6°4	PATERNINA RIOS YEIMY CAROLINA	M	140	132	20	25	44	31	13	25
6°4	MIRANDA COLON LEIDY JOHANA	M	137	141	21	31	19	31	19	56
6°4	MONTIEL ALVAREZ ARIANYS DAVIANA	M	131	152	22	25	50	13	13	38
6°4	MORA CASTRO HUMBERTO ANDRES	M	127	157	23	38	25	19	13	44
6°4	URANGO PEREZ SHAROL	M	127	158	24	13	31	38	13	44

INFORME DE ASIGNATURAS (GENERAL)

INSTITUCIÓN: I. E. NORMAL SUPERIOR DE SINCELEJO
PRUEBA: MI META ES SABER 6-15-03

CIUDAD: SINCELEJO
FECHA: 29 / OCTUBRE / 2015

GRUPO	NOMBRE	PUESTO				NÚCLEO COMÚN				
		CAT	PROMEDIO	GRA	GRU	ALC	AMT	ACN	ASC	AI
6°4	ORTEGA MENDEZ ANGEL JESUS	M	126	161	25	19	31	25	13	63
6°4	VERBEL SIERRA DINA LUZ	I	123	163	26	31	25	25	13	38
6°4	VERGARA CAMPUZANO MAICOL JOSE	I	123	164	27	25	19	25	25	38
6°4	VIDES LOBO ROBINSON DE JESUS	I	117	174	28	38	19	0	38	19
6°4	DIAZ MARTINEZ VALENTINA	I	116	175	29	31	19	19	19	38
6°4	HERNANDEZ PEREZ JOSE BERNARDO	I	111	181	30	13	31	13	31	25
6°4	DORIA LAMBRAÑO MARIA VALENTINA	I	98	190	31	6	25	13	31	31
PROMEDIOS			152.23			33.7	29.0	27.4	27.6	40.5

DETALLE INFORME DE ASIGNATURAS (GENERAL)

INSTITUCIÓN: I. E. NORMAL SUPERIOR DE SINCELEJO
PRUEBA: MI META ES SABER 6-15-03**CIUDAD:** SINCELEJO
FECHA: 29 / OCTUBRE / 2015

SIGLA	ASIGNATURA	CANT. PREGUNTAS
LC	LECTURA CRÍTICA	16
MT	MATEMÁTICAS	16
CN	CIENCIAS NATURALES	16
CS	CIENCIAS SOCIALES	16
I	INGLÉS	16

GRAFICOS COMPARATIVOS

INSTITUCIÓN: I. E. NORMAL SUPERIOR DE SINCELEJO
PRUEBA: MI META ES SABER 6-15-03

CIUDAD: SINCELEJO
FECHA: OCTUBRE 29 DE 2015

PROMEDIOS PRUEBA VS NACIONAL

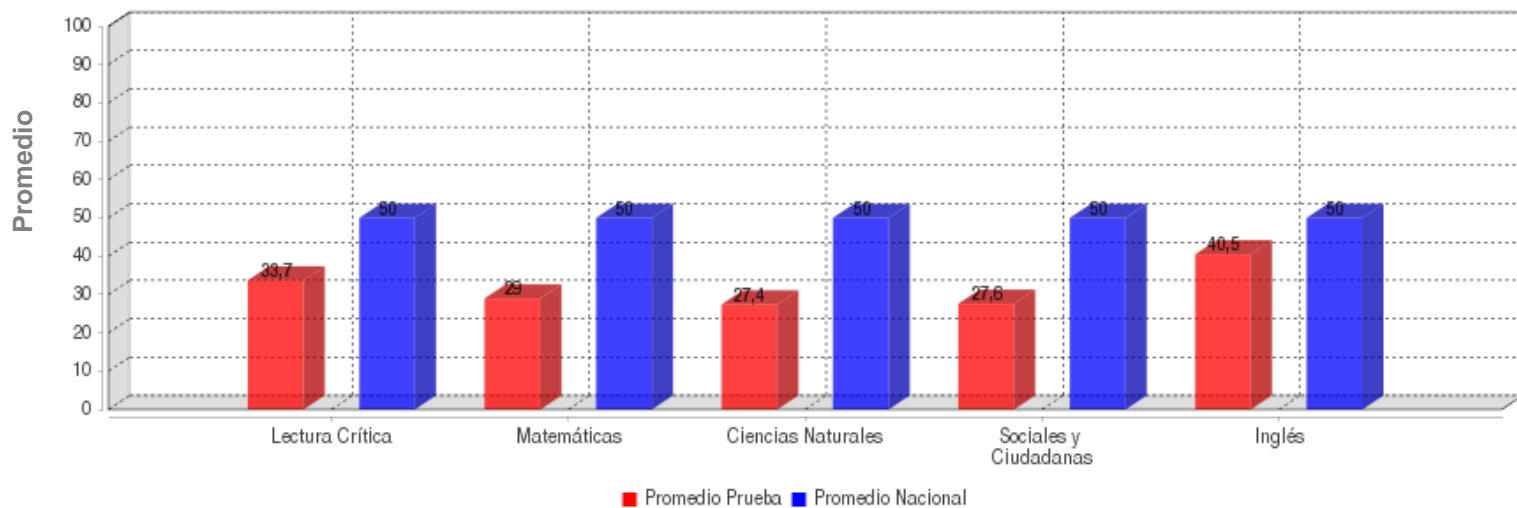

	LECTURA CRÍTICA	MATEMÁTICAS	CIENCIAS NATURALES	SOCIALES Y CIUDADANA	INGLÉS
PROMEDIO	33.7	29.0	27.4	27.6	40.5
PROM. NACIONAL	50.0	50.0	50.0	50.0	50.0

DESVIACIONES PRUEBA VS NACIONAL

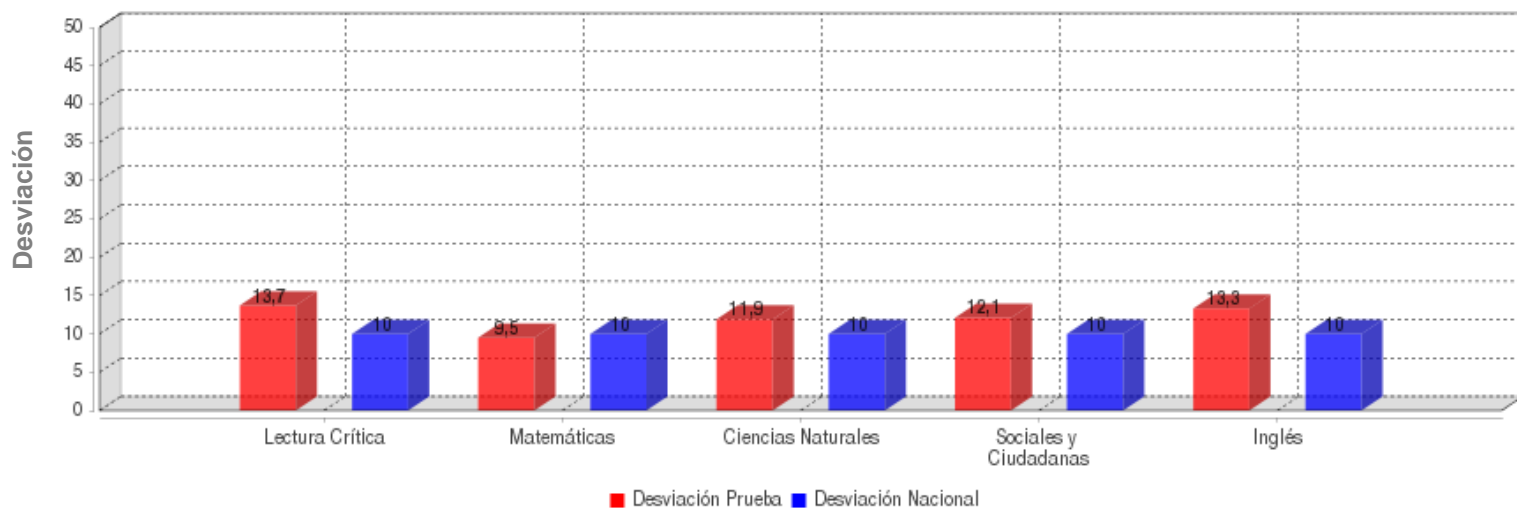

	LECTURA CRÍTICA	MATEMÁTICAS	CIENCIAS NATURALES	SOCIALES Y CIUDADANA	INGLÉS
DESVIACIÓN	13.7	9.5	11.9	12.1	13.3
DESV. NACIONAL	10.0	10.0	10.0	10.0	10.0

GRAFICOS COMPARATIVOS

INSTITUCIÓN: I. E. NORMAL SUPERIOR DE SINCELEJO
PRUEBA: MI META ES SABER 6-15-03

CIUDAD: SINCELEJO
FECHA: OCTUBRE 29 DE 2015

MÁXIMOS Y MÍNIMOS

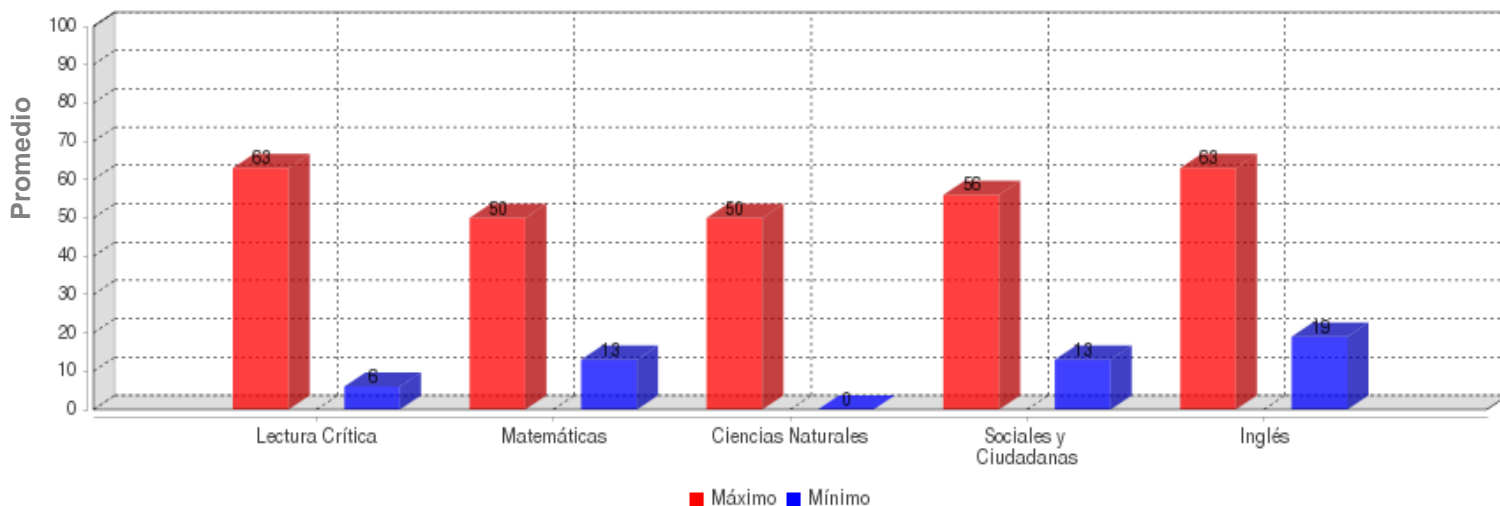

	LECTURA CRÍTICA	MATEMÁTICAS	CIENCIAS NATURALES	SOCIALES Y CIUDADANA	INGLÉS
MÁXIMO	63.0	50.0	50.0	56.0	63.0
MÍNIMO	6.0	13.0	0.0	13.0	19.0

PROMEDIOS ASIGNATURAS

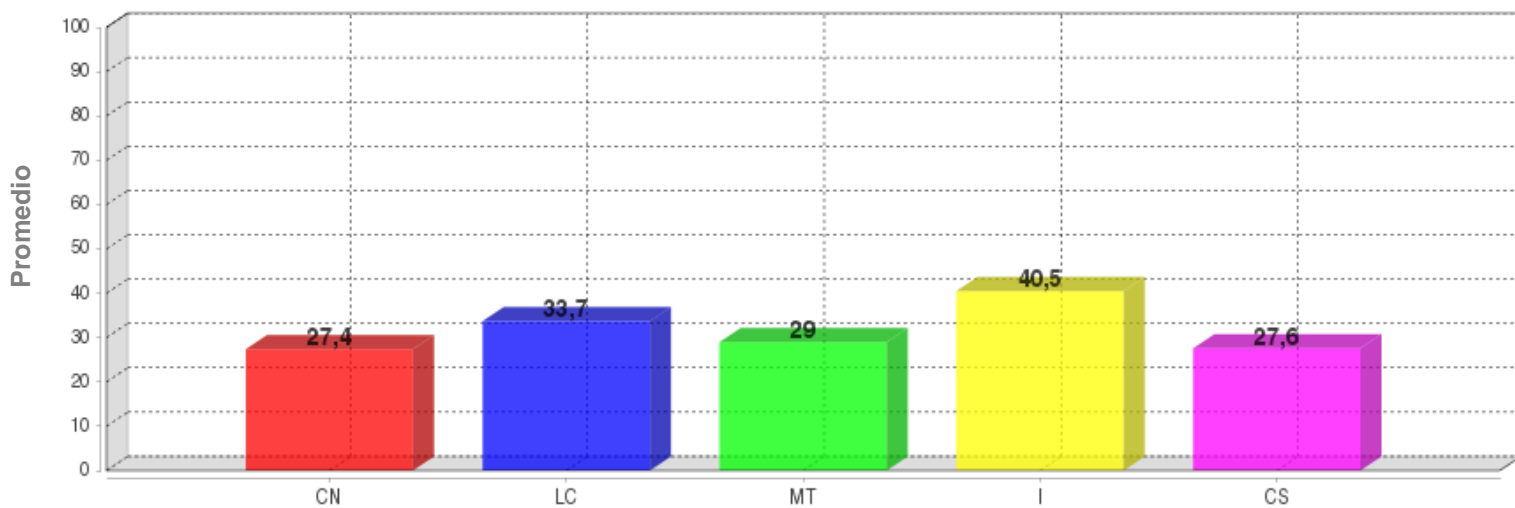

	CN	LC	MT	I	CS
PROMEDIO	27.4	33.7	29.0	40.5	27.6

DISTRIBUCIÓN DE ESTUDIANTES POR NIVELES DE COMPONENTES

INGLÉS - INGLÉS

AVISOS

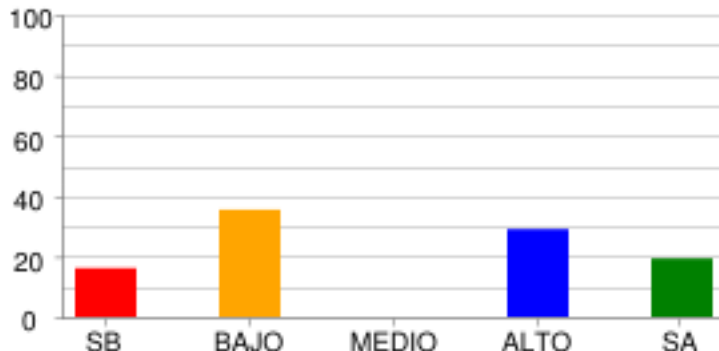

	SB	BAJO	MEDIO	ALTO	SA
% Estudiantes	16.13%	35.48%	0.0%	29.03%	19.35%
# Estudiantes	5	11	0	9	6

COMPLETAR TEXTOS

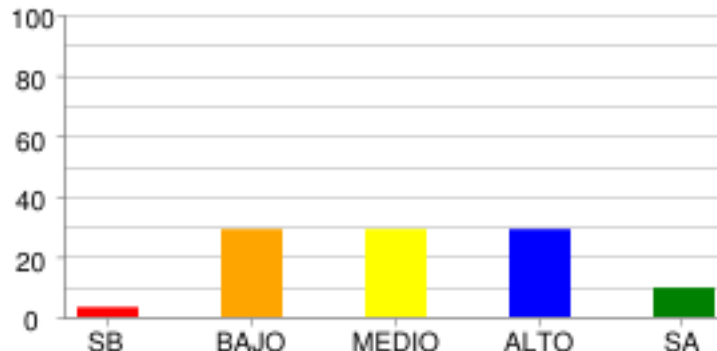

	SB	BAJO	MEDIO	ALTO	SA
% Estudiantes	3.23%	29.03%	29.03%	29.03%	9.68%
# Estudiantes	1	9	9	9	3

COMUNICACIÓN

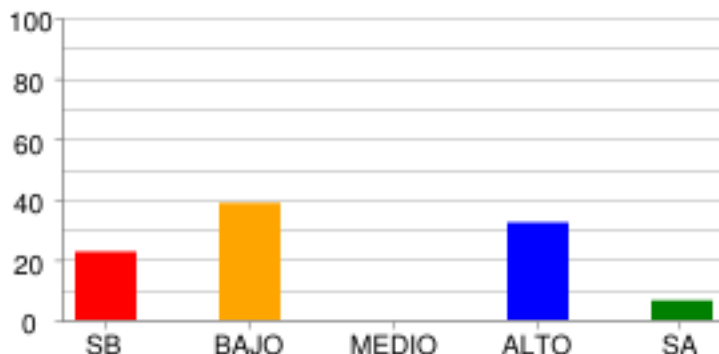

	SB	BAJO	MEDIO	ALTO	SA
% Estudiantes	22.58%	38.71%	0.0%	32.26%	6.45%
# Estudiantes	7	12	0	10	2

VOCABULARIO

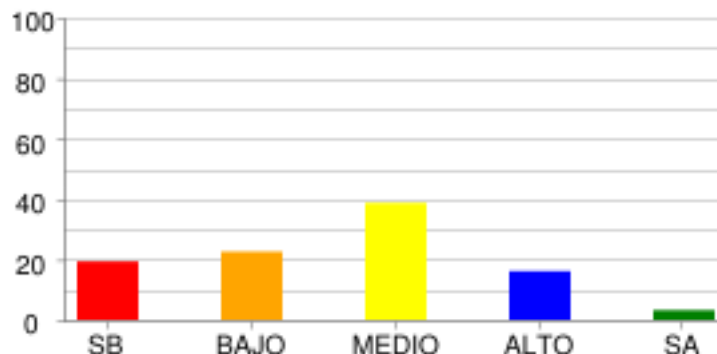

	SB	BAJO	MEDIO	ALTO	SA
% Estudiantes	19.35%	22.58%	38.71%	16.13%	3.23%
# Estudiantes	6	7	12	5	1

LECTURA CRÍTICA - LECTURA CRÍTICA

ARTICULACIÓN DE LAS PARTES DEL TEXTO PARA DARLE SENTIDO GLOBAL.

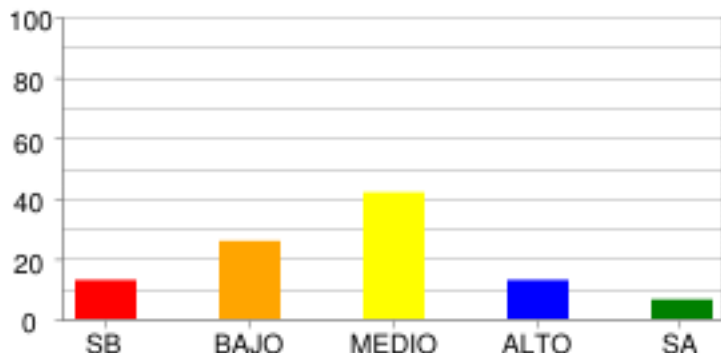

	SB	BAJO	MEDIO	ALTO	SA
% Estudiantes	12.9%	25.81%	41.94%	12.9%	6.45%
# Estudiantes	4	8	13	4	2

IDENTIFICACIÓN DE LOS CONTENIDOS EXPLÍCITOS.

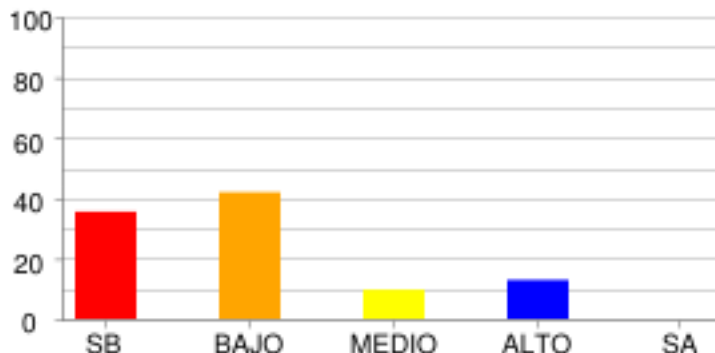

	SB	BAJO	MEDIO	ALTO	SA
% Estudiantes	35.48%	41.94%	9.68%	12.9%	0.0%
# Estudiantes	11	13	3	4	0

REFLEXIÓN Y EVALUACIÓN DEL CONTENIDO DE LOS TEXTOS.

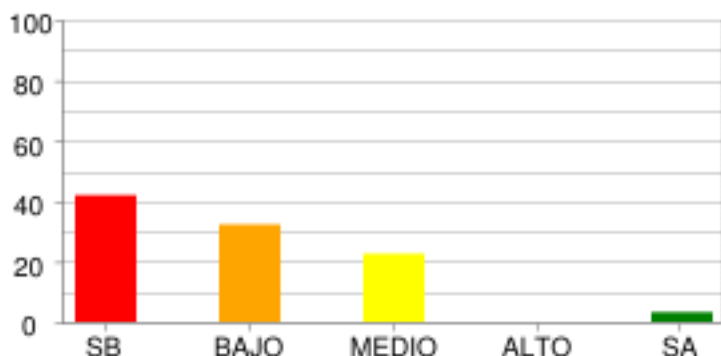

	SB	BAJO	MEDIO	ALTO	SA
% Estudiantes	41.94%	32.26%	22.58%	0.0%	3.23%
# Estudiantes	13	10	7	0	1

MATEMÁTICAS - MATEMÁTICAS

ALEATORIO

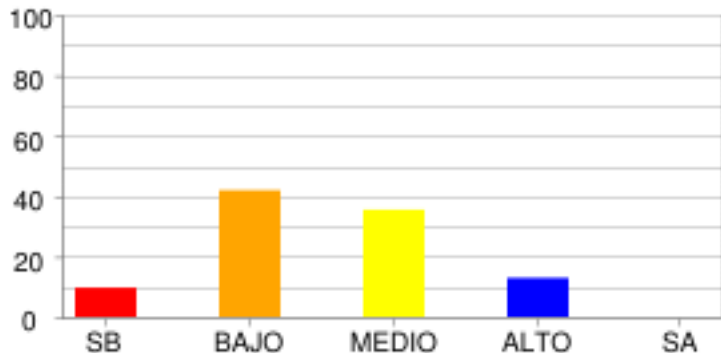

	SB	BAJO	MEDIO	ALTO	SA
% Estudiantes	9.68%	41.94%	35.48%	12.9%	0.0%
# Estudiantes	3	13	11	4	0

GEOMÉTRICO - MÉTRICO

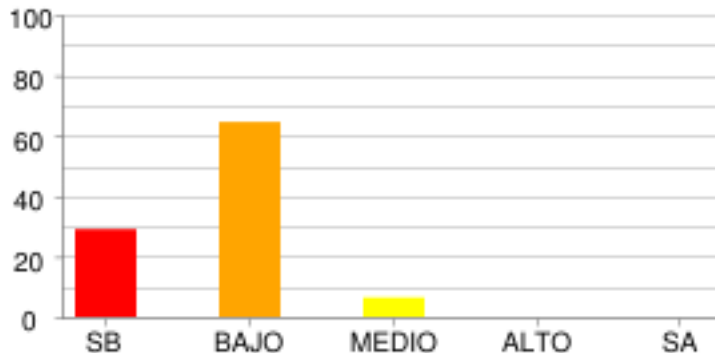

	SB	BAJO	MEDIO	ALTO	SA
% Estudiantes	29.03%	64.52%	6.45%	0.0%	0.0%
# Estudiantes	9	20	2	0	0

CIENCIAS NATURALES - CIENCIAS NATURALES

CIENCIA, TECNOLOGÍA Y SOCIEDAD

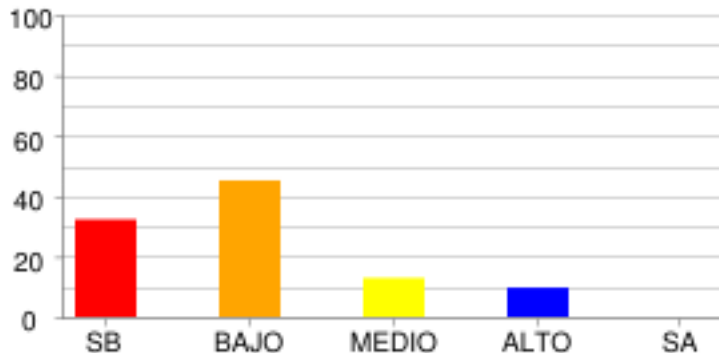

	SB	BAJO	MEDIO	ALTO	SA
% Estudiantes	32.26%	45.16%	12.9%	9.68%	0.0%
# Estudiantes	10	14	4	3	0

ENTORNO FÍSICO

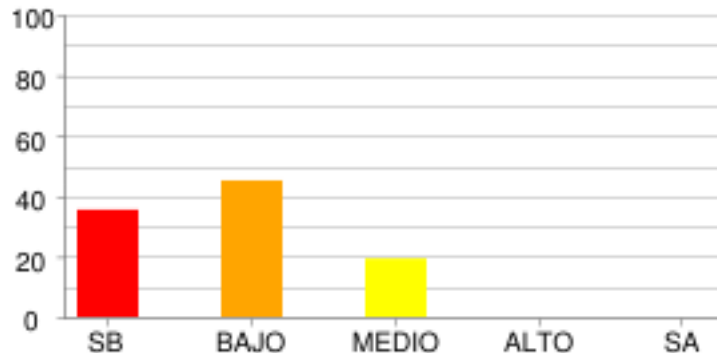

	SB	BAJO	MEDIO	ALTO	SA
% Estudiantes	35.48%	45.16%	19.35%	0.0%	0.0%
# Estudiantes	11	14	6	0	0

SOCIALES Y CIUDADANAS - CIENCIAS SOCIALES

EL ESPACIO, EL TERRITORIO, EL AMBIENTE

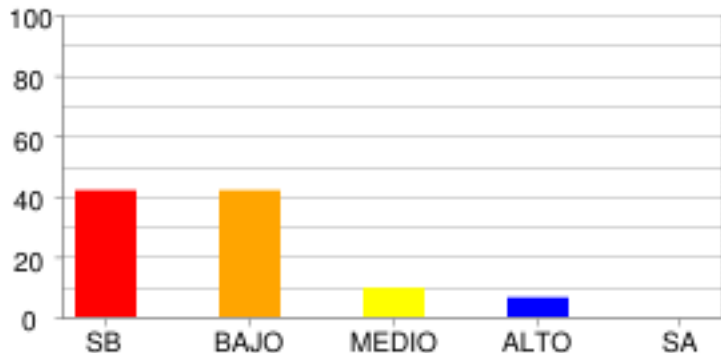

	SB	BAJO	MEDIO	ALTO	SA
% Estudiantes	41.94%	41.94%	9.68%	6.45%	0.0%
# Estudiantes	13	13	3	2	0

PODER, ECONOMÍA Y ORGANIZACIONES SOCIALES

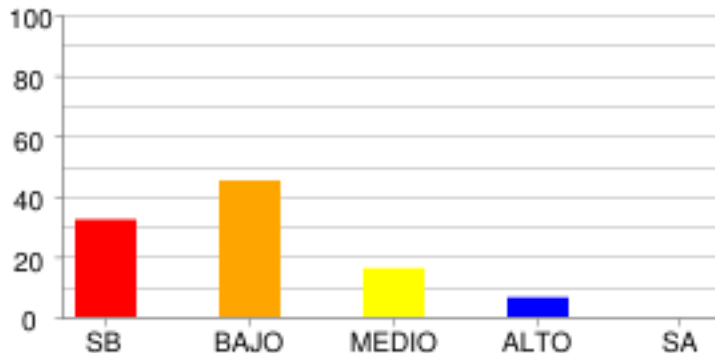

	SB	BAJO	MEDIO	ALTO	SA
% Estudiantes	32.26%	45.16%	16.13%	6.45%	0.0%
# Estudiantes	10	14	5	2	0

DISTRIBUCIÓN DE ESTUDIANTES POR NIVELES DE COMPETENCIA

LECTURA CRÍTICA

ARGUMENTATIVA

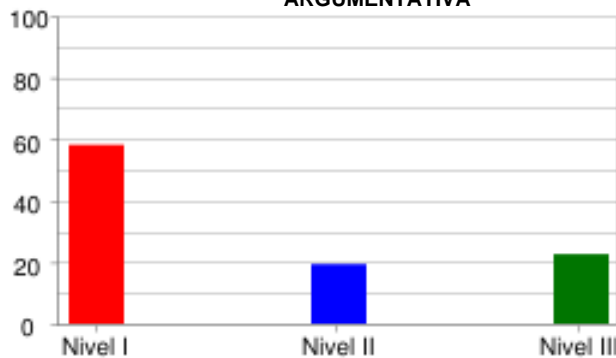

	Nivel I	Nivel II	Nivel III
% Estudiantes	58.06%	19.35%	22.58%
# Estudiantes	18	6	7

INTERPRETATIVA

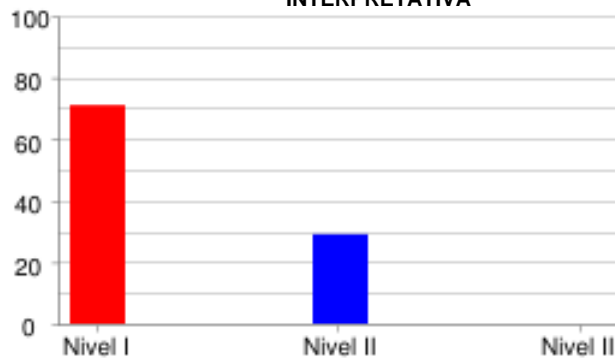

	Nivel I	Nivel II	Nivel III
% Estudiantes	70.97%	29.03%	0.0%
# Estudiantes	22	9	0

PROPOSITIVA

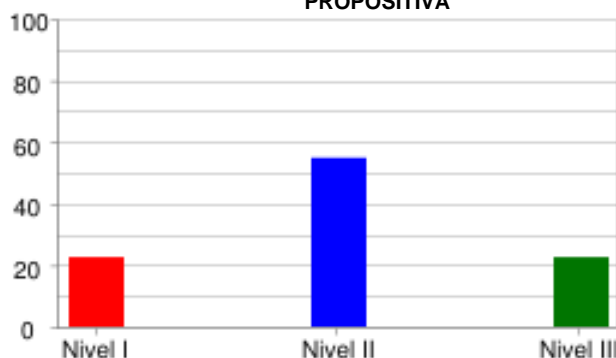

	Nivel I	Nivel II	Nivel III
% Estudiantes	22.58%	54.84%	22.58%
# Estudiantes	7	17	7

MATEMÁTICAS

FORMULACIÓN Y EJECUCIÓN

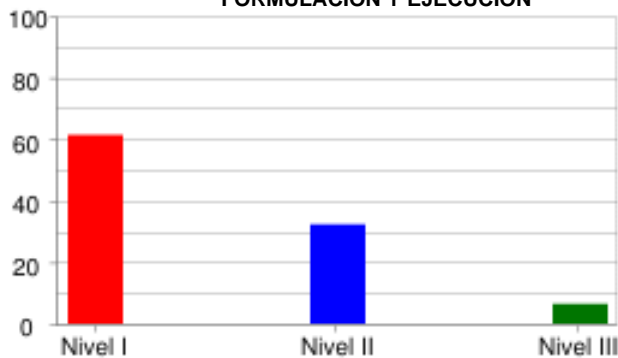

	Nivel I	Nivel II	Nivel III
% Estudiantes	61.29%	32.26%	6.45%
# Estudiantes	19	10	2

INTERPRETACIÓN Y REPRESENTACIÓN

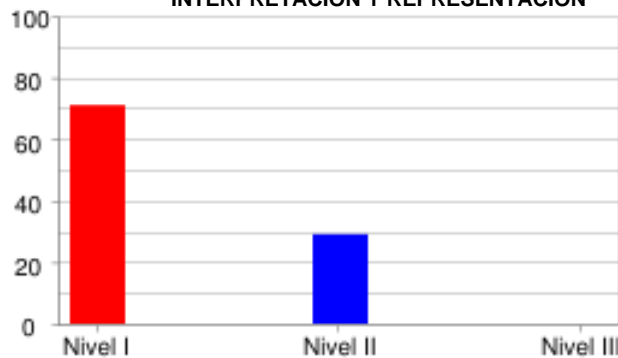

	Nivel I	Nivel II	Nivel III
% Estudiantes	70.97%	29.03%	0.0%
# Estudiantes	22	9	0

CIENCIAS NATURALES

EXPLICACIÓN DE FENÓMENOS

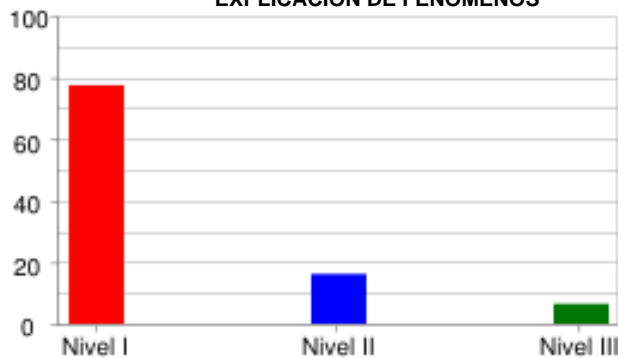

	Nivel I	Nivel II	Nivel III
% Estudiantes	77.42%	16.13%	6.45%
# Estudiantes	24	5	2

INDAGACIÓN

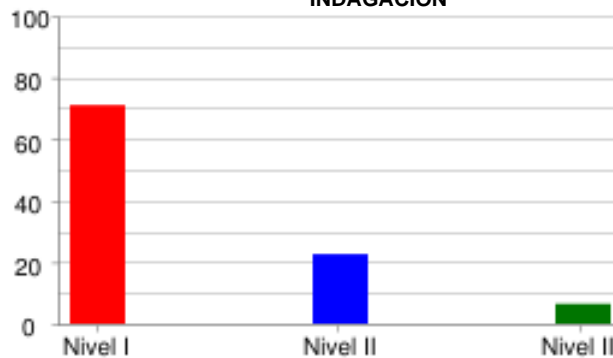

	Nivel I	Nivel II	Nivel III
% Estudiantes	70.97%	22.58%	6.45%
# Estudiantes	22	7	2

USO DEL CONOCIMIENTO CIENTÍFICO



	Nivel I	Nivel II	Nivel III
% Estudiantes	80.65%	16.13%	3.23%
# Estudiantes	25	5	1

SOCIALES Y CIUDADANAS

ARGUMENTATIVA

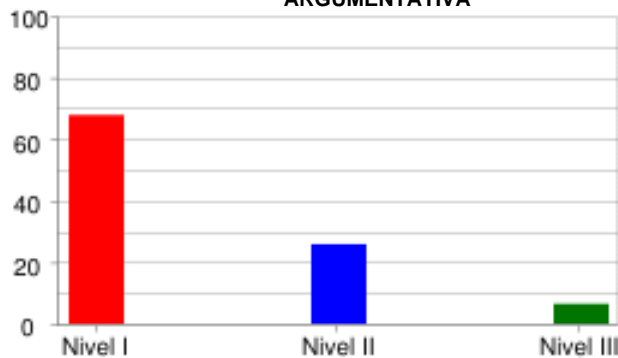

	Nivel I	Nivel II	Nivel III
% Estudiantes	67.74%	25.81%	6.45%
# Estudiantes	21	8	2

INTERPRETATIVA

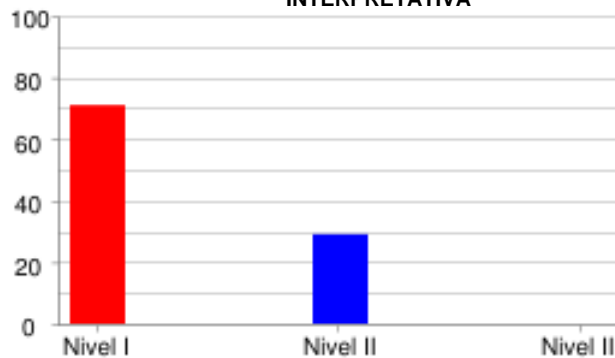

	Nivel I	Nivel II	Nivel III
% Estudiantes	70.97%	29.03%	0.0%
# Estudiantes	22	9	0

PROPOSITIVA



	Nivel I	Nivel II	Nivel III
% Estudiantes	77.42%	0.0%	22.58%
# Estudiantes	24	0	7

INGLÉS

LINGÜÍSTICA

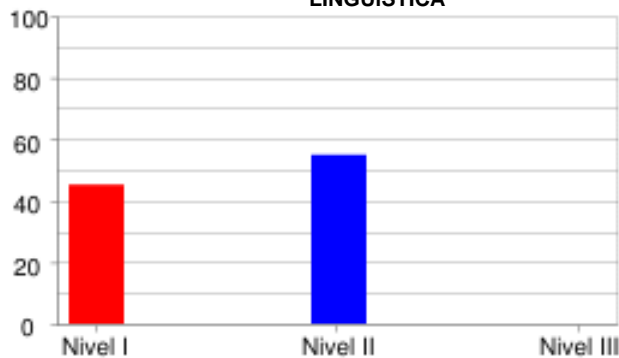

	Nivel I	Nivel II	Nivel III
% Estudiantes	45.16%	54.84%	0.0%
# Estudiantes	14	17	0

PRAGMÁTICA

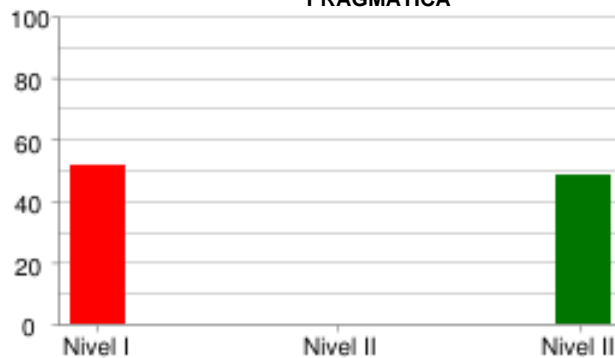

	Nivel I	Nivel II	Nivel III
% Estudiantes	51.61%	0.0%	48.39%
# Estudiantes	16	0	15

SOCIO-LINGÜÍSTICA



	Nivel I	Nivel II	Nivel III
% Estudiantes	61.29%	0.0%	38.71%
# Estudiantes	19	0	12

PRUEBA: MI META ES SABER 6-15-03
 INSTITUCIÓN: I. E. NORMAL SUPERIOR DE SINCELEJO

ÁREA: INGLÉS

INFORME DE INDICADORES Y ANÁLISIS DE RESPUESTAS

#	COMPETENCIAS	COMPONENTES	PORCENTAJE									ID	
			A	B	C	D	E	F	G	H	NR		
1	PRAGMÁTICA	AVISOS	12.9	41.9	45.2	0.0	0.0	0.0	0.0	0.0	0.0	0.0	54.8
2	PRAGMÁTICA	AVISOS	45.2	22.6	32.3	0.0	0.0	0.0	0.0	0.0	0.0	0.0	54.8
3	PRAGMÁTICA	AVISOS	6.5	61.3	32.3	0.0	0.0	0.0	0.0	0.0	0.0	0.0	38.7
4	LINGÜÍSTICA	VOCABULARIO	12.9	6.5	3.2	64.5	0.0	3.2	0.0	9.7	0.0	0.0	35.5
5	LINGÜÍSTICA	VOCABULARIO	64.5	0.0	6.5	16.1	3.2	3.2	6.5	0.0	0.0	0.0	35.5
6	LINGÜÍSTICA	VOCABULARIO	16.1	25.8	9.7	3.2	19.4	16.1	3.2	6.5	0.0	0.0	74.2
7	LINGÜÍSTICA	VOCABULARIO	6.5	16.1	29.0	0.0	19.4	3.2	22.6	3.2	0.0	0.0	96.8
8	LINGÜÍSTICA	VOCABULARIO	3.2	19.4	3.2	0.0	19.4	12.9	16.1	25.8	0.0	0.0	96.8
9	SOCIO-LINGÜÍSTICA	COMUNICACIÓN	35.5	29.0	35.5	0.0	0.0	0.0	0.0	0.0	0.0	0.0	64.5
10	SOCIO-LINGÜÍSTICA	COMUNICACIÓN	16.1	35.5	45.2	3.2	0.0	0.0	0.0	0.0	0.0	0.0	54.8
11	SOCIO-LINGÜÍSTICA	COMUNICACIÓN	41.9	29.0	25.8	3.2	0.0	0.0	0.0	0.0	0.0	0.0	58.1
12	LINGÜÍSTICA	COMPLETAR TEXTOS	51.6	22.6	25.8	0.0	0.0	0.0	0.0	0.0	0.0	0.0	48.4
13	LINGÜÍSTICA	COMPLETAR TEXTOS	29.0	35.5	35.5	0.0	0.0	0.0	0.0	0.0	0.0	0.0	64.5
14	LINGÜÍSTICA	COMPLETAR TEXTOS	19.4	29.0	48.4	3.2	0.0	0.0	0.0	0.0	0.0	0.0	51.6
15	LINGÜÍSTICA	COMPLETAR TEXTOS	45.2	38.7	16.1	0.0	0.0	0.0	0.0	0.0	0.0	0.0	61.3
16	LINGÜÍSTICA	COMPLETAR TEXTOS	38.7	9.7	48.4	3.2	0.0	0.0	0.0	0.0	0.0	0.0	61.3

ID	NO ACERTARON LA RESPUESTA CORRECTA
NR	NO RESPONDIO

PRUEBA: MI META ES SABER 6-15-03
 INSTITUCIÓN: I. E. NORMAL SUPERIOR DE SINCELEJO

ÁREA: **LECTURA CRÍTICA**

INFORME DE INDICADORES Y ANÁLISIS DE RESPUESTAS

#	COMPETENCIAS	COMPONENTES	PORCENTAJE										ID
			A	B	C	D	E	F	G	H	NR		
17	INTERPRETATIVA	ARTICULACIÓN DE LAS PA	9.7	54.8	16.1	19.4	0.0	0.0	0.0	0.0	0.0	0.0	45.2
18	INTERPRETATIVA	ARTICULACIÓN DE LAS PA	48.4	6.5	29.0	16.1	0.0	0.0	0.0	0.0	0.0	0.0	71.0
19	ARGUMENTATIVA	ARTICULACIÓN DE LAS PA	48.4	22.6	12.9	12.9	3.2	0.0	0.0	0.0	0.0	0.0	51.6
20	INTERPRETATIVA	REFLEXIÓN Y EVALUACIÓN	32.3	29.0	9.7	29.0	0.0	0.0	0.0	0.0	0.0	0.0	71.0
21	ARGUMENTATIVA	REFLEXIÓN Y EVALUACIÓN	6.5	54.8	22.6	16.1	0.0	0.0	0.0	0.0	0.0	0.0	45.2
22	PROPOSITIVA	IDENTIFICACIÓN DE LOS	58.1	6.5	29.0	6.5	0.0	0.0	0.0	0.0	0.0	0.0	41.9
23	INTERPRETATIVA	REFLEXIÓN Y EVALUACIÓN	71.0	9.7	16.1	3.2	0.0	0.0	0.0	0.0	0.0	0.0	83.9
24	INTERPRETATIVA	IDENTIFICACIÓN DE LOS	29.0	38.7	16.1	16.1	0.0	0.0	0.0	0.0	0.0	0.0	83.9
25	INTERPRETATIVA	IDENTIFICACIÓN DE LOS	25.8	32.3	29.0	12.9	0.0	0.0	0.0	0.0	0.0	0.0	67.7
26	PROPOSITIVA	ARTICULACIÓN DE LAS PA	12.9	19.4	25.8	41.9	0.0	0.0	0.0	0.0	0.0	0.0	58.1
27	INTERPRETATIVA	IDENTIFICACIÓN DE LOS	25.8	19.4	29.0	25.8	0.0	0.0	0.0	0.0	0.0	0.0	74.2
28	INTERPRETATIVA	IDENTIFICACIÓN DE LOS	3.2	12.9	41.9	41.9	0.0	0.0	0.0	0.0	0.0	0.0	58.1
29	ARGUMENTATIVA	IDENTIFICACIÓN DE LOS	45.2	25.8	16.1	12.9	0.0	0.0	0.0	0.0	0.0	0.0	83.9
30	INTERPRETATIVA	REFLEXIÓN Y EVALUACIÓN	25.8	19.4	25.8	29.0	0.0	0.0	0.0	0.0	0.0	0.0	71.0
31	ARGUMENTATIVA	REFLEXIÓN Y EVALUACIÓN	6.5	35.5	41.9	16.1	0.0	0.0	0.0	0.0	0.0	0.0	64.5
32	INTERPRETATIVA	REFLEXIÓN Y EVALUACIÓN	9.7	25.8	16.1	48.4	0.0	0.0	0.0	0.0	0.0	0.0	90.3

ID	NO ACERTARON LA RESPUESTA CORRECTA
NR	NO RESPONDIO

PRUEBA: MI META ES SABER 6-15-03 ÁREA: MATEMÁTICAS
 INSTITUCIÓN: I. E. NORMAL SUPERIOR DE SINCELEJO

INFORME DE INDICADORES Y ANÁLISIS DE RESPUESTAS

#	COMPETENCIAS	COMPONENTES	PORCENTAJE										ID
			A	B	C	D	E	F	G	H	NR		
33	FORMULACIÓN Y EJECUCIÓN	GEOMÉTRICO - MÉTRICO	16.1	22.6	45.2	16.1	0.0	0.0	0.0	0.0	0.0	0.0	54.8
34	FORMULACIÓN Y EJECUCIÓN	GEOMÉTRICO - MÉTRICO	41.9	22.6	19.4	16.1	0.0	0.0	0.0	0.0	0.0	0.0	58.1
35	INTERPRETACIÓN Y REPRESENTACIÓN	ALEATORIO	19.4	38.7	19.4	22.6	0.0	0.0	0.0	0.0	0.0	0.0	77.4
36	FORMULACIÓN Y EJECUCIÓN	GEOMÉTRICO - MÉTRICO	22.6	35.5	19.4	22.6	0.0	0.0	0.0	0.0	0.0	0.0	77.4
37	FORMULACIÓN Y EJECUCIÓN	GEOMÉTRICO - MÉTRICO	19.4	25.8	32.3	22.6	0.0	0.0	0.0	0.0	0.0	0.0	77.4
38	FORMULACIÓN Y EJECUCIÓN	GEOMÉTRICO - MÉTRICO	19.4	35.5	25.8	19.4	0.0	0.0	0.0	0.0	0.0	0.0	80.6
39	FORMULACIÓN Y EJECUCIÓN	GEOMÉTRICO - MÉTRICO	35.5	25.8	25.8	12.9	0.0	0.0	0.0	0.0	0.0	0.0	74.2
40	FORMULACIÓN Y EJECUCIÓN	ALEATORIO	41.9	25.8	22.6	9.7	0.0	0.0	0.0	0.0	0.0	0.0	58.1
41	FORMULACIÓN Y EJECUCIÓN	GEOMÉTRICO - MÉTRICO	29.0	38.7	19.4	12.9	0.0	0.0	0.0	0.0	0.0	0.0	80.6
42	INTERPRETACIÓN Y REPRESENTACIÓN	GEOMÉTRICO - MÉTRICO	32.3	16.1	32.3	19.4	0.0	0.0	0.0	0.0	0.0	0.0	80.6
43	INTERPRETACIÓN Y REPRESENTACIÓN	ALEATORIO	6.5	48.4	22.6	22.6	0.0	0.0	0.0	0.0	0.0	0.0	51.6
44	INTERPRETACIÓN Y REPRESENTACIÓN	ALEATORIO	9.7	32.3	19.4	38.7	0.0	0.0	0.0	0.0	0.0	0.0	90.3
45	INTERPRETACIÓN Y REPRESENTACIÓN	ALEATORIO	16.1	41.9	29.0	12.9	0.0	0.0	0.0	0.0	0.0	0.0	71.0
46	INTERPRETACIÓN Y REPRESENTACIÓN	GEOMÉTRICO - MÉTRICO	22.6	67.7	6.5	3.2	0.0	0.0	0.0	0.0	0.0	0.0	32.3
47	INTERPRETACIÓN Y REPRESENTACIÓN	GEOMÉTRICO - MÉTRICO	41.9	12.9	19.4	25.8	0.0	0.0	0.0	0.0	0.0	0.0	87.1
48	INTERPRETACIÓN Y REPRESENTACIÓN	GEOMÉTRICO - MÉTRICO	25.8	25.8	32.3	16.1	0.0	0.0	0.0	0.0	0.0	0.0	83.9

ID	NO ACERTARON LA RESPUESTA CORRECTA
NR	NO RESPONDIO

PRUEBA: MI META ES SABER 6-15-03 ÁREA: CIENCIAS NATURALES
 INSTITUCIÓN: I. E. NORMAL SUPERIOR DE SINCELEJO

INFORME DE INDICADORES Y ANÁLISIS DE RESPUESTAS

#	COMPETENCIAS	COMPONENTES	PORCENTAJE										ID
			A	B	C	D	E	F	G	H	NR		
49	INDAGACIÓN	ENTORNO FÍSICO	29.0	29.0	12.9	29.0	0.0	0.0	0.0	0.0	0.0	0.0	87.1
50	EXPLICACIÓN DE FENÓMEN	ENTORNO FÍSICO	22.6	25.8	41.9	9.7	0.0	0.0	0.0	0.0	0.0	0.0	58.1
51	USO DEL CONOCIMIENTO C	ENTORNO FÍSICO	22.6	22.6	29.0	25.8	0.0	0.0	0.0	0.0	0.0	0.0	74.2
52	EXPLICACIÓN DE FENÓMEN	ENTORNO FÍSICO	41.9	25.8	19.4	12.9	0.0	0.0	0.0	0.0	0.0	0.0	80.6
53	INDAGACIÓN	ENTORNO FÍSICO	19.4	48.4	25.8	6.5	0.0	0.0	0.0	0.0	0.0	0.0	51.6
54	USO DEL CONOCIMIENTO C	ENTORNO FÍSICO	38.7	25.8	25.8	9.7	0.0	0.0	0.0	0.0	0.0	0.0	90.3
55	INDAGACIÓN	ENTORNO FÍSICO	25.8	22.6	32.3	19.4	0.0	0.0	0.0	0.0	0.0	0.0	74.2
56	EXPLICACIÓN DE FENÓMEN	ENTORNO FÍSICO	19.4	32.3	19.4	29.0	0.0	0.0	0.0	0.0	0.0	0.0	80.6
57	EXPLICACIÓN DE FENÓMEN	CIENCIA, TECNOLOGÍA Y	19.4	29.0	41.9	9.7	0.0	0.0	0.0	0.0	0.0	0.0	58.1
58	USO DEL CONOCIMIENTO C	CIENCIA, TECNOLOGÍA Y	45.2	19.4	22.6	12.9	0.0	0.0	0.0	0.0	0.0	0.0	54.8
59	USO DEL CONOCIMIENTO C	CIENCIA, TECNOLOGÍA Y	22.6	25.8	35.5	16.1	0.0	0.0	0.0	0.0	0.0	0.0	83.9
60	EXPLICACIÓN DE FENÓMEN	CIENCIA, TECNOLOGÍA Y	32.3	19.4	29.0	19.4	0.0	0.0	0.0	0.0	0.0	0.0	80.6
61	INDAGACIÓN	CIENCIA, TECNOLOGÍA Y	9.7	32.3	29.0	29.0	0.0	0.0	0.0	0.0	0.0	0.0	71.0
62	USO DEL CONOCIMIENTO C	CIENCIA, TECNOLOGÍA Y	35.5	25.8	19.4	19.4	0.0	0.0	0.0	0.0	0.0	0.0	74.2
63	USO DEL CONOCIMIENTO C	CIENCIA, TECNOLOGÍA Y	32.3	25.8	25.8	16.1	0.0	0.0	0.0	0.0	0.0	0.0	74.2
64	EXPLICACIÓN DE FENÓMEN	CIENCIA, TECNOLOGÍA Y	12.9	32.3	25.8	29.0	0.0	0.0	0.0	0.0	0.0	0.0	67.7

ID	NO ACERTARON LA RESPUESTA CORRECTA
NR	NO RESPONDIO

PRUEBA: MI META ES SABER 6-15-03
 INSTITUCIÓN: I. E. NORMAL SUPERIOR DE SINCELEJO

ÁREA: **SOCIALES Y CIUDADANAS**

INFORME DE INDICADORES Y ANÁLISIS DE RESPUESTAS

#	COMPETENCIAS	COMPONENTES	PORCENTAJE										
			A	B	C	D	E	F	G	H	NR	ID	
65	INTERPRETATIVA	EL ESPACIO, EL TERRITO	58.1	19.4	9.7	12.9	0.0	0.0	0.0	0.0	0.0	0.0	90.3
66	INTERPRETATIVA	EL ESPACIO, EL TERRITO	19.4	25.8	25.8	29.0	0.0	0.0	0.0	0.0	0.0	0.0	74.2
67	INTERPRETATIVA	EL ESPACIO, EL TERRITO	19.4	38.7	22.6	19.4	0.0	0.0	0.0	0.0	0.0	0.0	61.3
68	INTERPRETATIVA	EL ESPACIO, EL TERRITO	22.6	25.8	35.5	16.1	0.0	0.0	0.0	0.0	0.0	0.0	77.4
69	INTERPRETATIVA	PODER, ECONOMÍA Y ORGA	35.5	25.8	25.8	12.9	0.0	0.0	0.0	0.0	0.0	0.0	64.5
70	INTERPRETATIVA	PODER, ECONOMÍA Y ORGA	41.9	29.0	12.9	16.1	0.0	0.0	0.0	0.0	0.0	0.0	58.1
71	INTERPRETATIVA	PODER, ECONOMÍA Y ORGA	32.3	19.4	22.6	25.8	0.0	0.0	0.0	0.0	0.0	0.0	77.4
72	PROPOSITIVA	PODER, ECONOMÍA Y ORGA	25.8	22.6	32.3	19.4	0.0	0.0	0.0	0.0	0.0	0.0	77.4
73	INTERPRETATIVA	EL ESPACIO, EL TERRITO	12.9	38.7	29.0	19.4	0.0	0.0	0.0	0.0	0.0	0.0	71.0
74	INTERPRETATIVA	EL ESPACIO, EL TERRITO	38.7	19.4	32.3	9.7	0.0	0.0	0.0	0.0	0.0	0.0	80.6
75	INTERPRETATIVA	EL ESPACIO, EL TERRITO	22.6	29.0	25.8	22.6	0.0	0.0	0.0	0.0	0.0	0.0	77.4
76	INTERPRETATIVA	EL ESPACIO, EL TERRITO	38.7	19.4	29.0	12.9	0.0	0.0	0.0	0.0	0.0	0.0	61.3
77	ARGUMENTATIVA	PODER, ECONOMÍA Y ORGA	38.7	12.9	29.0	19.4	0.0	0.0	0.0	0.0	0.0	0.0	71.0
78	ARGUMENTATIVA	PODER, ECONOMÍA Y ORGA	25.8	19.4	32.3	22.6	0.0	0.0	0.0	0.0	0.0	0.0	80.6
79	ARGUMENTATIVA	PODER, ECONOMÍA Y ORGA	29.0	32.3	19.4	19.4	0.0	0.0	0.0	0.0	0.0	0.0	67.7
80	ARGUMENTATIVA	PODER, ECONOMÍA Y ORGA	12.9	32.3	38.7	16.1	0.0	0.0	0.0	0.0	0.0	0.0	67.7

ID	NO ACERTARON LA RESPUESTA CORRECTA
NR	NO RESPONDIO