

INFORME DE ASIGNATURAS (GENERAL)

INSTITUCIÓN: I. E. NORMAL SUPERIOR DE SINCELEJO
PRUEBA: MI META ES SABER 6-15-03

CIUDAD: SINCELEJO
FECHA: 29 / OCTUBRE / 2015

GRUPO	NOMBRE	PUESTO				NÚCLEO COMÚN				
		CAT	PROMEDIO	GRA	GRU	ALC	AMT	ACN	ASC	AI
6°3	ARRIETA FUNEZ VALENTINA	M	241	2	1	69	44	31	50	44
6°3	CALDERA ROLDAN VALENTINA	M	225	9	2	44	50	44	44	38
6°3	TORRES VILLAMIZAR ZULEIDIS	M	185	42	3	44	31	38	31	50
6°3	HERNANDEZ CAMPO HELLEN	M	181	50	4	50	44	31	19	38
6°3	MONTES PATERNINA ALEJANDRA	M	174	64	5	44	31	25	38	38
6°3	SANTOS MARTINEZ JUAN CAMILO	M	168	75	6	25	31	38	31	63
6°3	SIERRA DIAZ SHELLY MARCELA	M	167	76	7	25	38	25	38	56
6°3	FERIA JIMENEZ VALERIA	M	163	80	8	56	25	25	25	31
6°3	ROMERO BENITEZ KILLIAN JOSE	M	162	82	9	38	31	38	25	25
6°3	SIERRA MENDOZA MARIA FERNANDA	M	157	95	10	38	31	44	6	50
6°3	ZUÑIGA ESPAÑA ALEXANDRA	M	149	106	11	31	19	38	31	31
6°3	GAMARRA MENDEZ DANNA SANDRID	M	147	112	12	19	31	44	25	25
6°3	LADEUS CAMPOS DANY YULIETH	M	145	118	13	44	19	25	25	38
6°3	SALGADO GONZALEZ ROSA LINDA	M	142	123	14	25	13	31	44	31
6°3	GONZALEZ TEHERAN JEYLI CAROLINA	M	141	125	15	25	13	38	38	25
6°3	MARTINEZ ROMERO LUISA FERNANDA	M	134	145	16	25	31	31	19	31
6°3	RUIZ OSORIO WENDY CAROLINA	M	131	153	17	6	38	25	38	19
6°3	ANGARITA CARDENAS LINA SOFIA	I	125	162	18	50	25	13	6	44
6°3	SIERRA MONTES NORMA PATRICIA	I	120	168	19	44	25	6	19	31
6°3	MERCADO CALDERA MARIA CAMILA	I	110	182	20	31	19	25	6	44
6°3	DIAZ BERRIO MARIA ALEJANDRA	I	104	185	21	0	38	19	25	25
6°3	COVO HERRERA CARLOS ANDRES	I	101	188	22	25	25	19	6	38
PROMEDIOS			153.27			34.4	29.5	29.5	26.7	36.9

DETALLE INFORME DE ASIGNATURAS (GENERAL)

INSTITUCIÓN: I. E. NORMAL SUPERIOR DE SINCELEJO
PRUEBA: MI META ES SABER 6-15-03**CIUDAD:** SINCELEJO
FECHA: 29 / OCTUBRE / 2015

SIGLA	ASIGNATURA	CANT. PREGUNTAS
LC	LECTURA CRÍTICA	16
MT	MATEMÁTICAS	16
CN	CIENCIAS NATURALES	16
CS	CIENCIAS SOCIALES	16
I	INGLÉS	16

GRAFICOS COMPARATIVOS

INSTITUCIÓN: I. E. NORMAL SUPERIOR DE SINCELEJO
PRUEBA: MI META ES SABER 6-15-03

CIUDAD: SINCELEJO
FECHA: OCTUBRE 29 DE 2015

PROMEDIOS PRUEBA VS NACIONAL

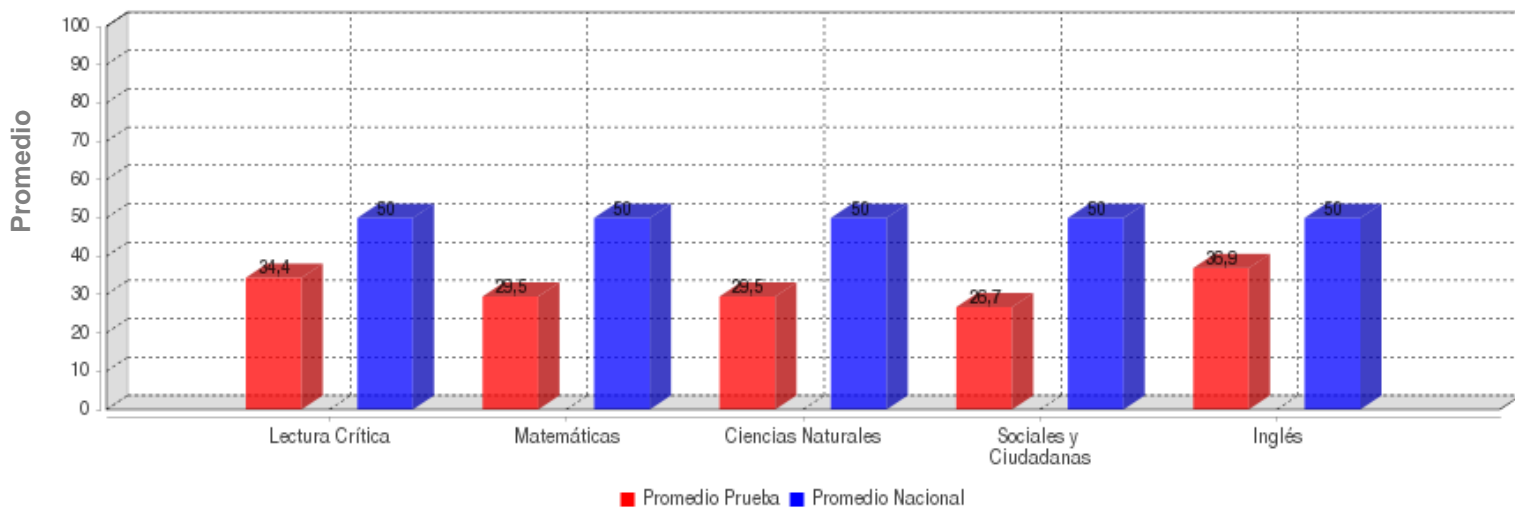

	LECTURA CRÍTICA	MATEMÁTICAS	CIENCIAS NATURALES	SOCIALES Y CIUDADANA	INGLÉS
PROMEDIO	34.4	29.5	29.5	26.7	36.9
PROM. NACIONAL	50.0	50.0	50.0	50.0	50.0

DESVIACIONES PRUEBA VS NACIONAL

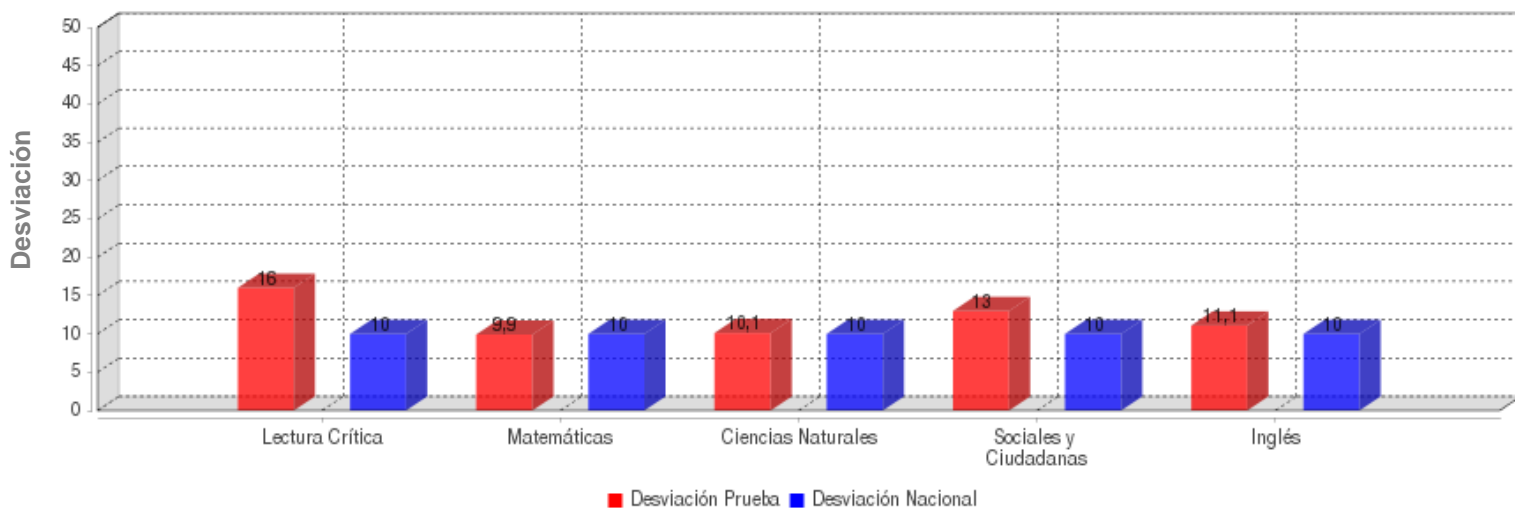

	LECTURA CRÍTICA	MATEMÁTICAS	CIENCIAS NATURALES	SOCIALES Y CIUDADANA	INGLÉS
DESVIACIÓN	16.0	9.9	10.1	13.0	11.1
DESV. NACIONAL	10.0	10.0	10.0	10.0	10.0

GRAFICOS COMPARATIVOS

INSTITUCIÓN: I. E. NORMAL SUPERIOR DE SINCELEJO
PRUEBA: MI META ES SABER 6-15-03

CIUDAD: SINCELEJO
FECHA: OCTUBRE 29 DE 2015

MÁXIMOS Y MÍNIMOS

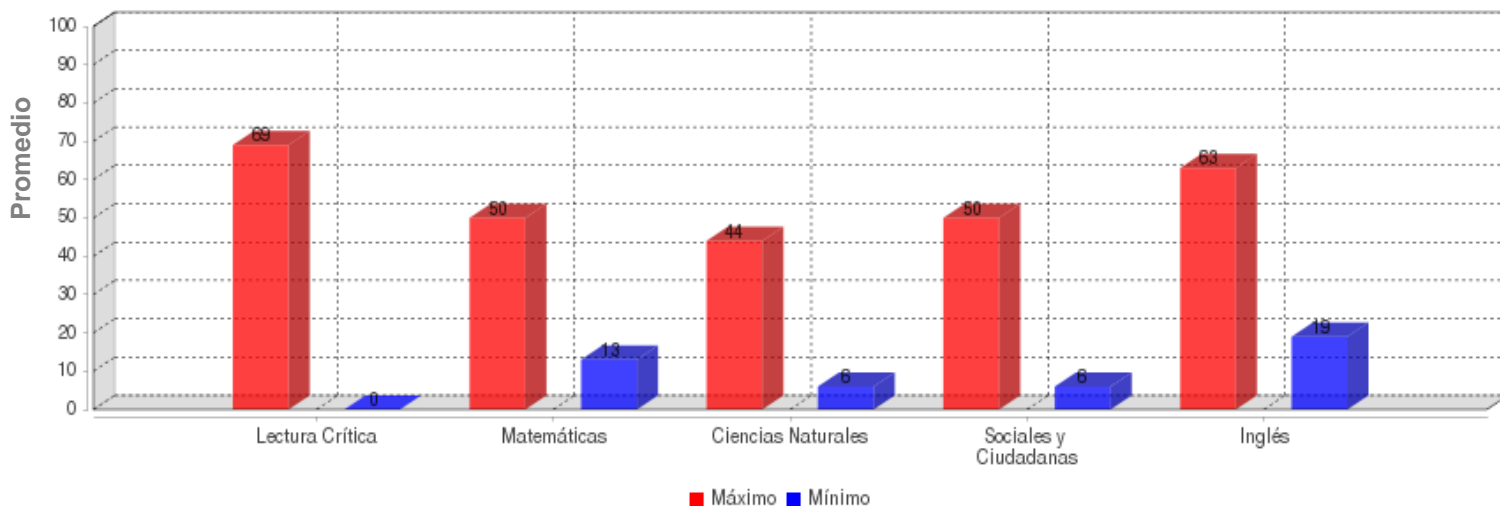

	LECTURA CRÍTICA	MATEMÁTICAS	CIENCIAS NATURALES	SOCIALES Y CIUDADANA	INGLÉS
MÁXIMO	69.0	50.0	44.0	50.0	63.0
MÍNIMO	0.0	13.0	6.0	6.0	19.0

PROMEDIOS ASIGNATURAS

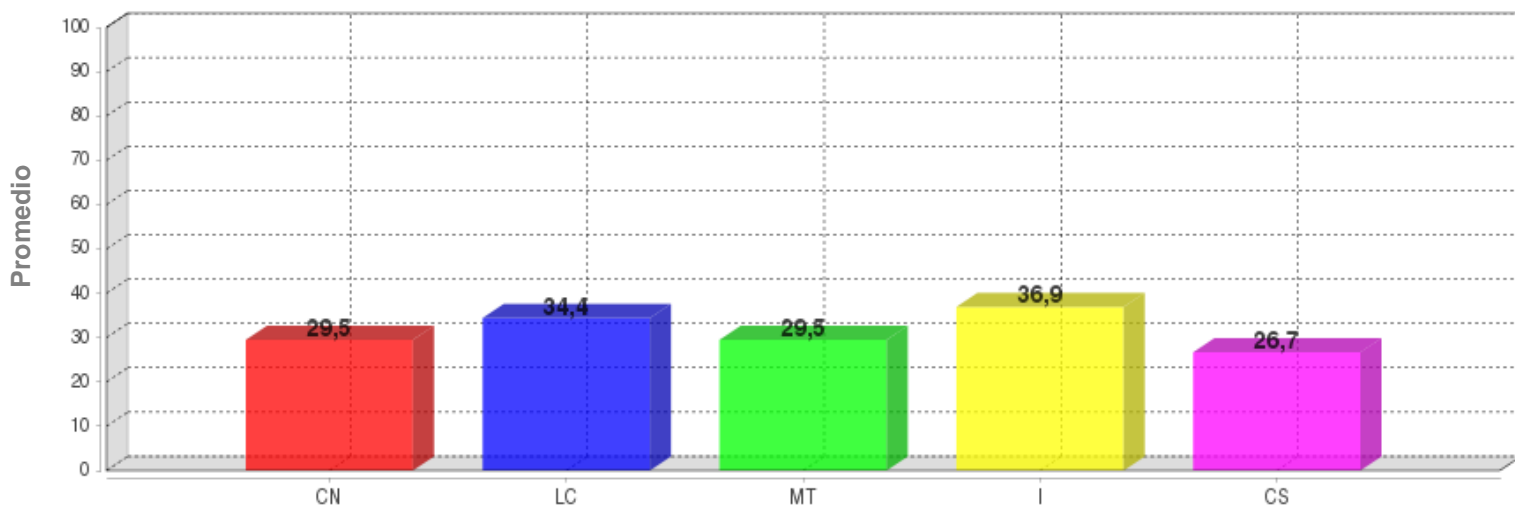

	CN	LC	MT	I	CS
PROMEDIO	29.5	34.4	29.5	36.9	26.7

DISTRIBUCIÓN DE ESTUDIANTES POR NIVELES DE COMPONENTES

INGLÉS - INGLÉS

AVISOS

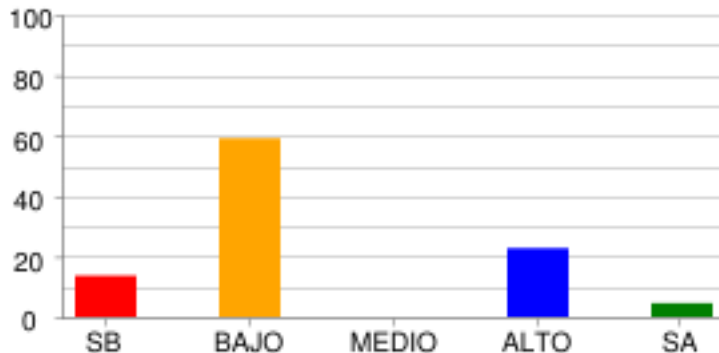

	SB	BAJO	MEDIO	ALTO	SA
% Estudiantes	13.64%	59.09%	0.0%	22.73%	4.55%
# Estudiantes	3	13	0	5	1

COMPLETAR TEXTOS

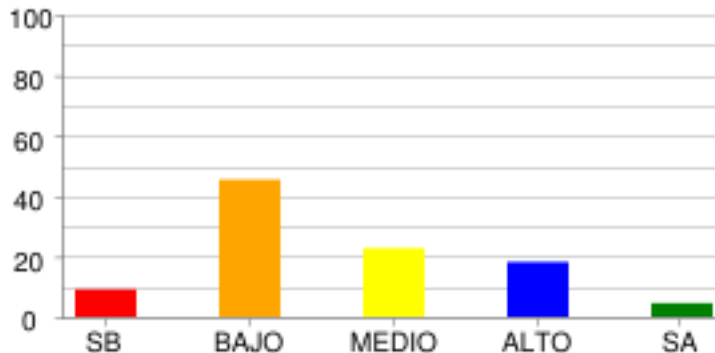

	SB	BAJO	MEDIO	ALTO	SA
% Estudiantes	9.09%	45.45%	22.73%	18.18%	4.55%
# Estudiantes	2	10	5	4	1

COMUNICACIÓN

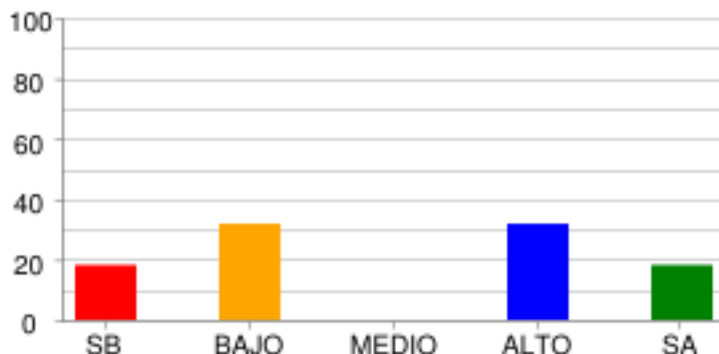

	SB	BAJO	MEDIO	ALTO	SA
% Estudiantes	18.18%	31.82%	0.0%	31.82%	18.18%
# Estudiantes	4	7	0	7	4

VOCABULARIO

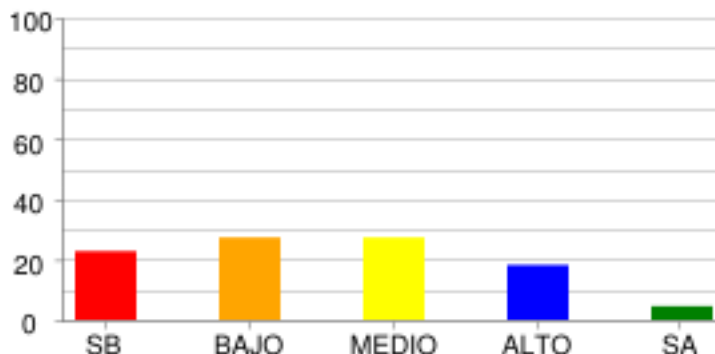

	SB	BAJO	MEDIO	ALTO	SA
% Estudiantes	22.73%	27.27%	27.27%	18.18%	4.55%
# Estudiantes	5	6	6	4	1

LECTURA CRÍTICA - LECTURA CRÍTICA

ARTICULACIÓN DE LAS PARTES DEL TEXTO PARA DARLE SENTIDO GLOBAL.

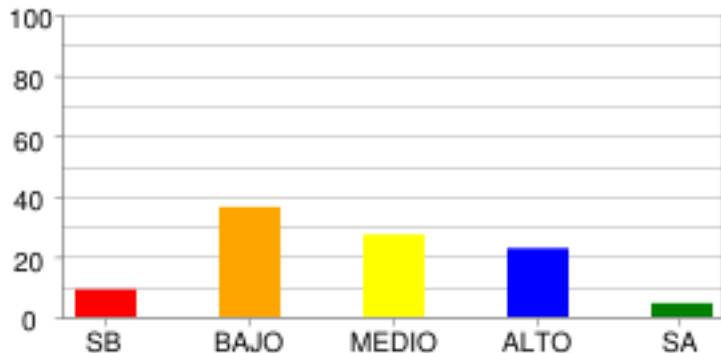

	SB	BAJO	MEDIO	ALTO	SA
% Estudiantes	9.09%	36.36%	27.27%	22.73%	4.55%
# Estudiantes	2	8	6	5	1

IDENTIFICACIÓN DE LOS CONTENIDOS EXPLÍCITOS.

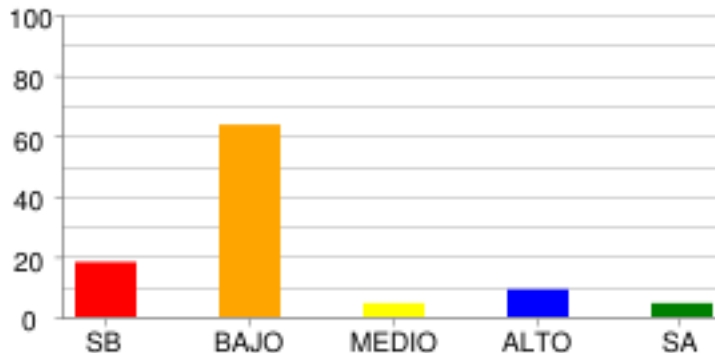

	SB	BAJO	MEDIO	ALTO	SA
% Estudiantes	18.18%	63.64%	4.55%	9.09%	4.55%
# Estudiantes	4	14	1	2	1

REFLEXIÓN Y EVALUACIÓN DEL CONTENIDO DE LOS TEXTOS.

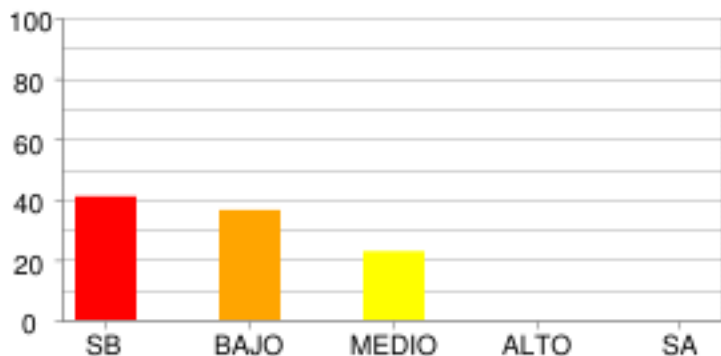

	SB	BAJO	MEDIO	ALTO	SA
% Estudiantes	40.91%	36.36%	22.73%	0.0%	0.0%
# Estudiantes	9	8	5	0	0

MATEMÁTICAS - MATEMÁTICAS

ALEATORIO

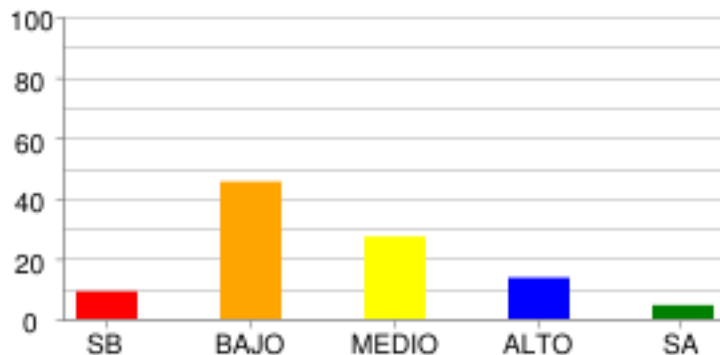

	SB	BAJO	MEDIO	ALTO	SA
% Estudiantes	9.09%	45.45%	27.27%	13.64%	4.55%
# Estudiantes	2	10	6	3	1

GEOMÉTRICO - MÉTRICO

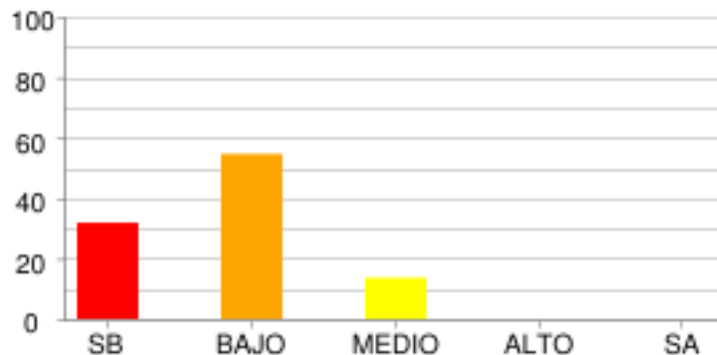

	SB	BAJO	MEDIO	ALTO	SA
% Estudiantes	31.82%	54.55%	13.64%	0.0%	0.0%
# Estudiantes	7	12	3	0	0

CIENCIAS NATURALES - CIENCIAS NATURALES

CIENCIA, TECNOLOGÍA Y SOCIEDAD

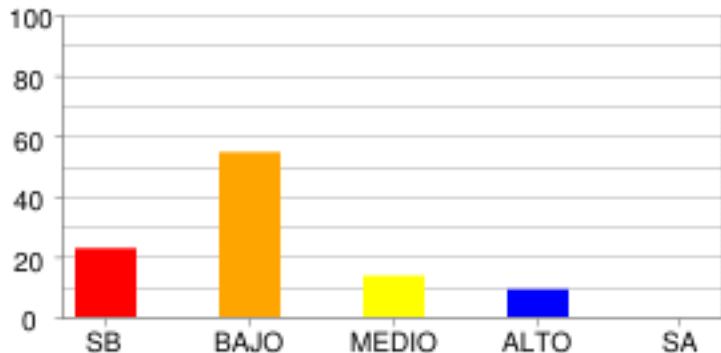

	SB	BAJO	MEDIO	ALTO	SA
% Estudiantes	22.73%	54.55%	13.64%	9.09%	0.0%
# Estudiantes	5	12	3	2	0

ENTORNO FÍSICO

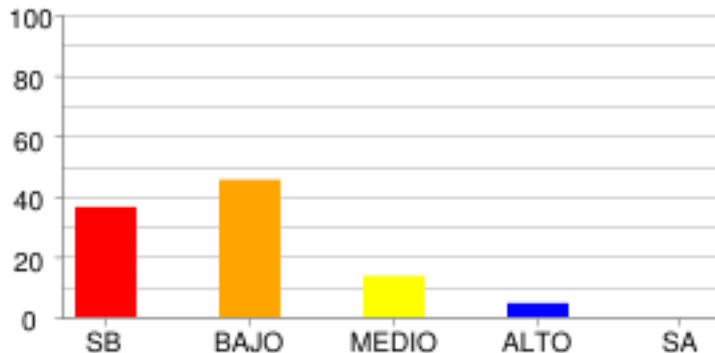

	SB	BAJO	MEDIO	ALTO	SA
% Estudiantes	36.36%	45.45%	13.64%	4.55%	0.0%
# Estudiantes	8	10	3	1	0

SOCIALES Y CIUDADANAS - CIENCIAS SOCIALES

EL ESPACIO, EL TERRITORIO, EL AMBIENTE

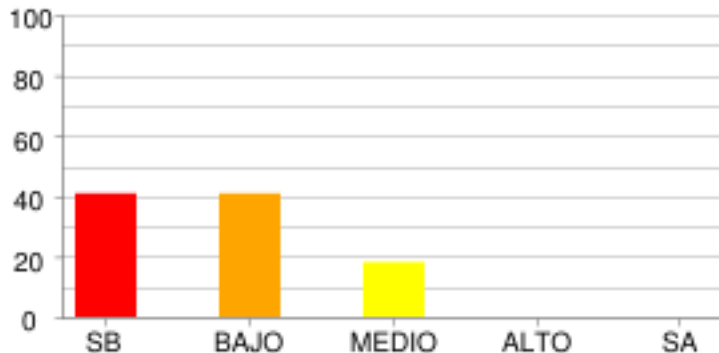

	SB	BAJO	MEDIO	ALTO	SA
% Estudiantes	40.91%	40.91%	18.18%	0.0%	0.0%
# Estudiantes	9	9	4	0	0

PODER, ECONOMÍA Y ORGANIZACIONES SOCIALES

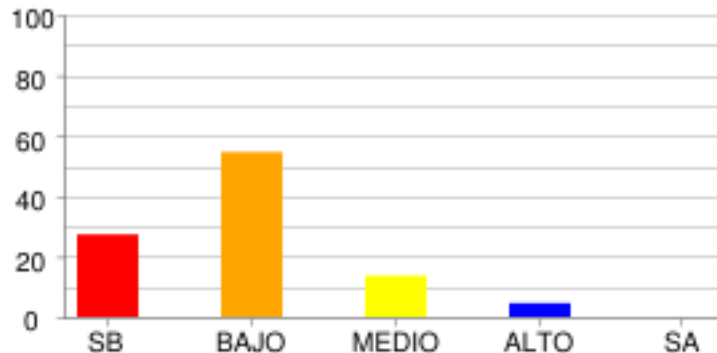

	SB	BAJO	MEDIO	ALTO	SA
% Estudiantes	27.27%	54.55%	13.64%	4.55%	0.0%
# Estudiantes	6	12	3	1	0

DISTRIBUCIÓN DE ESTUDIANTES POR NIVELES DE COMPETENCIA

LECTURA CRÍTICA

ARGUMENTATIVA

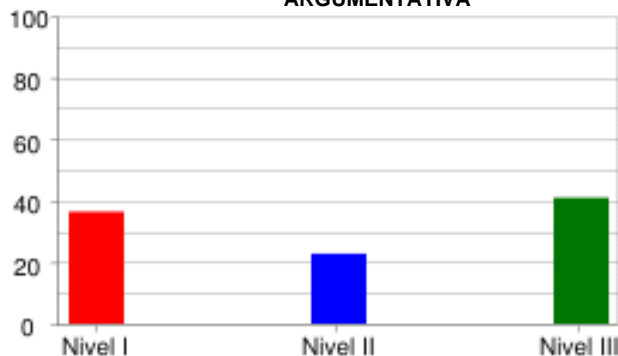

	Nivel I	Nivel II	Nivel III
% Estudiantes	36.36%	22.73%	40.91%
# Estudiantes	8	5	9

INTERPRETATIVA

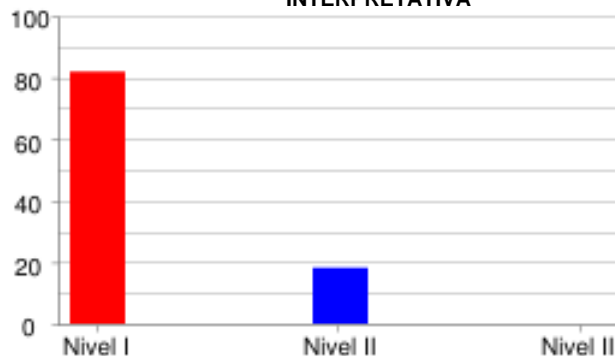

	Nivel I	Nivel II	Nivel III
% Estudiantes	81.82%	18.18%	0.0%
# Estudiantes	18	4	0

PROPOSITIVA

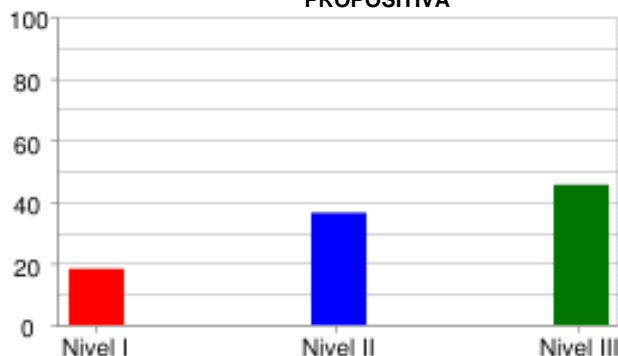

	Nivel I	Nivel II	Nivel III
% Estudiantes	18.18%	36.36%	45.45%
# Estudiantes	4	8	10

MATEMÁTICAS

FORMULACIÓN Y EJECUCIÓN

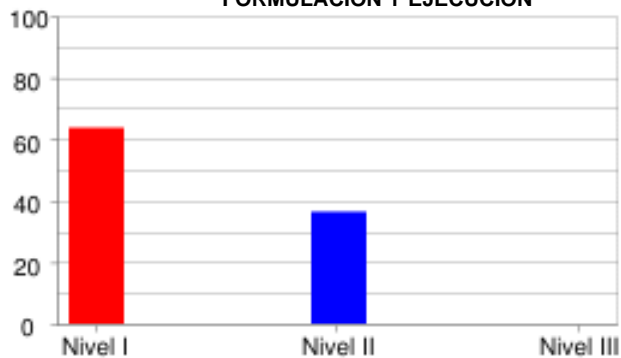

	Nivel I	Nivel II	Nivel III
% Estudiantes	63.64%	36.36%	0.0%
# Estudiantes	14	8	0

INTERPRETACIÓN Y REPRESENTACIÓN

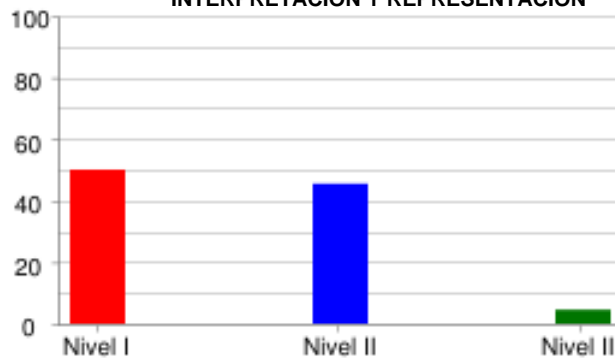

	Nivel I	Nivel II	Nivel III
% Estudiantes	50.0%	45.45%	4.55%
# Estudiantes	11	10	1

CIENCIAS NATURALES

EXPLICACIÓN DE FENÓMENOS

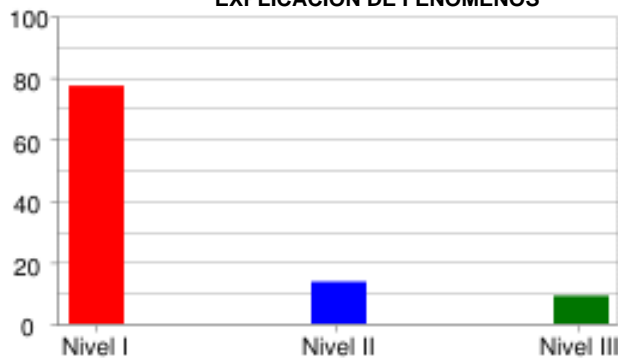

	Nivel I	Nivel II	Nivel III
% Estudiantes	77.27%	13.64%	9.09%
# Estudiantes	17	3	2

INDAGACIÓN

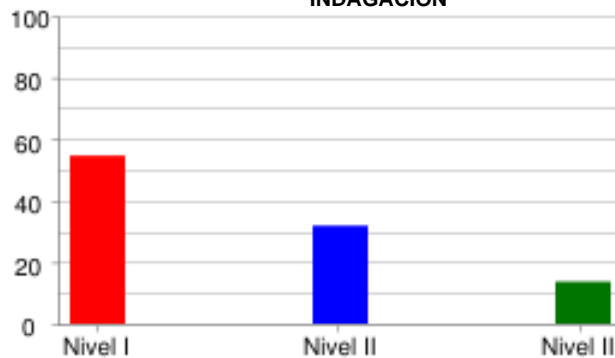

	Nivel I	Nivel II	Nivel III
% Estudiantes	54.55%	31.82%	13.64%
# Estudiantes	12	7	3

USO DEL CONOCIMIENTO CIENTÍFICO



	Nivel I	Nivel II	Nivel III
% Estudiantes	72.73%	22.73%	4.55%
# Estudiantes	16	5	1

SOCIALES Y CIUDADANAS

ARGUMENTATIVA

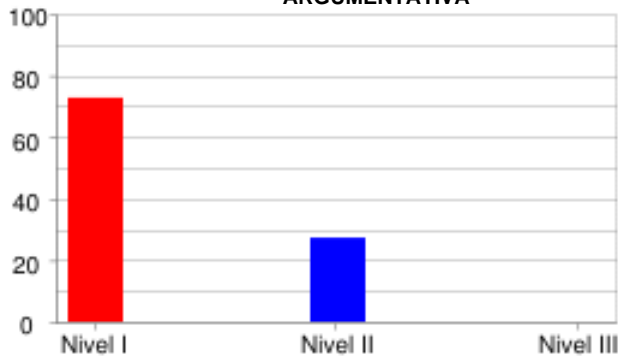

	Nivel I	Nivel II	Nivel III
% Estudiantes	72.73%	27.27%	0.0%
# Estudiantes	16	6	0

INTERPRETATIVA

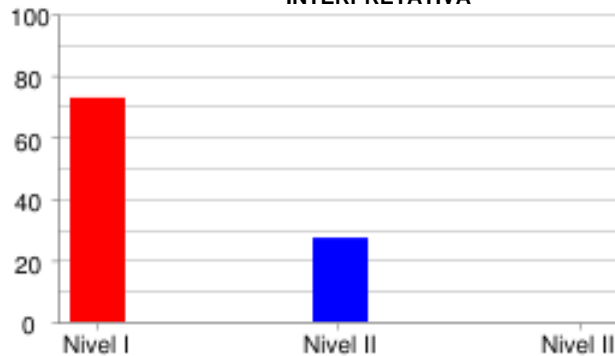

	Nivel I	Nivel II	Nivel III
% Estudiantes	72.73%	27.27%	0.0%
# Estudiantes	16	6	0

PROPOSITIVA



	Nivel I	Nivel II	Nivel III
% Estudiantes	72.73%	0.0%	27.27%
# Estudiantes	16	0	6

INGLÉS

LINGÜÍSTICA

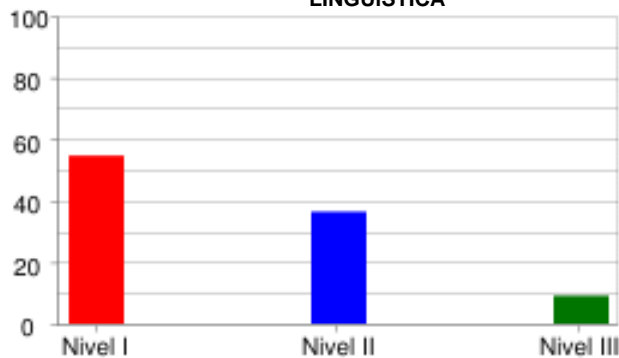

	Nivel I	Nivel II	Nivel III
% Estudiantes	54.55%	36.36%	9.09%
# Estudiantes	12	8	2

PRAGMÁTICA

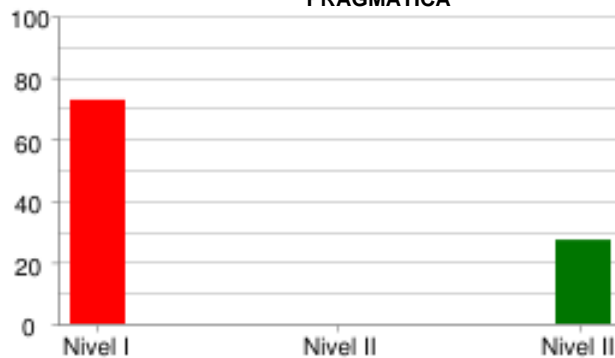

	Nivel I	Nivel II	Nivel III
% Estudiantes	72.73%	0.0%	27.27%
# Estudiantes	16	0	6

SOCIO-LINGÜÍSTICA



	Nivel I	Nivel II	Nivel III
% Estudiantes	50.0%	0.0%	50.0%
# Estudiantes	11	0	11

PRUEBA: MI META ES SABER 6-15-03
 INSTITUCIÓN: I. E. NORMAL SUPERIOR DE SINCELEJO

ÁREA: INGLÉS

INFORME DE INDICADORES Y ANÁLISIS DE RESPUESTAS

#	COMPETENCIAS	COMPONENTES	PORCENTAJE									ID	
			A	B	C	D	E	F	G	H	NR		
1	PRAGMÁTICA	AVISOS	22.7	27.3	45.5	4.5	0.0	0.0	0.0	0.0	0.0	0.0	54.5
2	PRAGMÁTICA	AVISOS	22.7	13.6	59.1	4.5	0.0	0.0	0.0	0.0	0.0	0.0	77.3
3	PRAGMÁTICA	AVISOS	18.2	50.0	27.3	4.5	0.0	0.0	0.0	0.0	0.0	0.0	50.0
4	LINGÜÍSTICA	VOCABULARIO	0.0	4.5	9.1	63.6	4.5	9.1	4.5	4.5	0.0	0.0	36.4
5	LINGÜÍSTICA	VOCABULARIO	59.1	13.6	4.5	18.2	0.0	0.0	0.0	4.5	0.0	0.0	40.9
6	LINGÜÍSTICA	VOCABULARIO	4.5	22.7	18.2	4.5	13.6	0.0	9.1	27.3	0.0	0.0	77.3
7	LINGÜÍSTICA	VOCABULARIO	13.6	13.6	9.1	0.0	50.0	4.5	9.1	0.0	0.0	0.0	100.0
8	LINGÜÍSTICA	VOCABULARIO	0.0	22.7	9.1	0.0	27.3	4.5	22.7	13.6	0.0	0.0	90.9
9	SOCIO-LINGÜÍSTICA	COMUNICACIÓN	40.9	22.7	36.4	0.0	0.0	0.0	0.0	0.0	0.0	0.0	59.1
10	SOCIO-LINGÜÍSTICA	COMUNICACIÓN	18.2	18.2	63.6	0.0	0.0	0.0	0.0	0.0	0.0	0.0	36.4
11	SOCIO-LINGÜÍSTICA	COMUNICACIÓN	45.5	40.9	13.6	0.0	0.0	0.0	0.0	0.0	0.0	0.0	54.5
12	LINGÜÍSTICA	COMPLETAR TEXTOS	50.0	18.2	31.8	0.0	0.0	0.0	0.0	0.0	0.0	0.0	50.0
13	LINGÜÍSTICA	COMPLETAR TEXTOS	18.2	31.8	50.0	0.0	0.0	0.0	0.0	0.0	0.0	0.0	68.2
14	LINGÜÍSTICA	COMPLETAR TEXTOS	9.1	63.6	27.3	0.0	0.0	0.0	0.0	0.0	0.0	0.0	72.7
15	LINGÜÍSTICA	COMPLETAR TEXTOS	40.9	27.3	31.8	0.0	0.0	0.0	0.0	0.0	0.0	0.0	72.7
16	LINGÜÍSTICA	COMPLETAR TEXTOS	31.8	18.2	50.0	0.0	0.0	0.0	0.0	0.0	0.0	0.0	68.2

ID	NO ACERTARON LA RESPUESTA CORRECTA
NR	NO RESPONDIO

PRUEBA: MI META ES SABER 6-15-03
 INSTITUCIÓN: I. E. NORMAL SUPERIOR DE SINCELEJO

ÁREA: **LECTURA CRÍTICA**

INFORME DE INDICADORES Y ANÁLISIS DE RESPUESTAS

#	COMPETENCIAS	COMPONENTES	PORCENTAJE										ID
			A	B	C	D	E	F	G	H	NR		
17	INTERPRETATIVA	ARTICULACIÓN DE LAS PA	22.7	45.5	13.6	18.2	0.0	0.0	0.0	0.0	0.0	0.0	54.5
18	INTERPRETATIVA	ARTICULACIÓN DE LAS PA	45.5	40.9	4.5	9.1	0.0	0.0	0.0	0.0	0.0	0.0	95.5
19	ARGUMENTATIVA	ARTICULACIÓN DE LAS PA	72.7	13.6	9.1	4.5	0.0	0.0	0.0	0.0	0.0	0.0	27.3
20	INTERPRETATIVA	REFLEXIÓN Y EVALUACIÓN	40.9	13.6	13.6	31.8	0.0	0.0	0.0	0.0	0.0	0.0	86.4
21	ARGUMENTATIVA	REFLEXIÓN Y EVALUACIÓN	4.5	63.6	22.7	9.1	0.0	0.0	0.0	0.0	0.0	0.0	36.4
22	PROPOSITIVA	IDENTIFICACIÓN DE LOS	72.7	0.0	22.7	4.5	0.0	0.0	0.0	0.0	0.0	0.0	27.3
23	INTERPRETATIVA	REFLEXIÓN Y EVALUACIÓN	81.8	0.0	13.6	4.5	0.0	0.0	0.0	0.0	0.0	0.0	86.4
24	INTERPRETATIVA	IDENTIFICACIÓN DE LOS	31.8	13.6	31.8	22.7	0.0	0.0	0.0	0.0	0.0	0.0	77.3
25	INTERPRETATIVA	IDENTIFICACIÓN DE LOS	31.8	27.3	36.4	4.5	0.0	0.0	0.0	0.0	0.0	0.0	72.7
26	PROPOSITIVA	ARTICULACIÓN DE LAS PA	13.6	18.2	13.6	54.5	0.0	0.0	0.0	0.0	0.0	0.0	45.5
27	INTERPRETATIVA	IDENTIFICACIÓN DE LOS	9.1	54.5	18.2	18.2	0.0	0.0	0.0	0.0	0.0	0.0	81.8
28	INTERPRETATIVA	IDENTIFICACIÓN DE LOS	18.2	18.2	27.3	36.4	0.0	0.0	0.0	0.0	0.0	0.0	63.6
29	ARGUMENTATIVA	IDENTIFICACIÓN DE LOS	40.9	22.7	27.3	9.1	0.0	0.0	0.0	0.0	0.0	0.0	72.7
30	INTERPRETATIVA	REFLEXIÓN Y EVALUACIÓN	13.6	36.4	18.2	31.8	0.0	0.0	0.0	0.0	0.0	0.0	68.2
31	ARGUMENTATIVA	REFLEXIÓN Y EVALUACIÓN	13.6	31.8	31.8	22.7	0.0	0.0	0.0	0.0	0.0	0.0	68.2
32	INTERPRETATIVA	REFLEXIÓN Y EVALUACIÓN	13.6	9.1	31.8	45.5	0.0	0.0	0.0	0.0	0.0	0.0	86.4

ID	NO ACERTARON LA RESPUESTA CORRECTA
NR	NO RESPONDIO

PRUEBA: MI META ES SABER 6-15-03 ÁREA: MATEMÁTICAS
 INSTITUCIÓN: I. E. NORMAL SUPERIOR DE SINCELEJO

INFORME DE INDICADORES Y ANÁLISIS DE RESPUESTAS

#	COMPETENCIAS	COMPONENTES	PORCENTAJE										ID
			A	B	C	D	E	F	G	H	NR		
33	FORMULACIÓN Y EJECUCIÓN	GEOMÉTRICO - MÉTRICO	9.1	54.5	9.1	27.3	0.0	0.0	0.0	0.0	0.0	0.0	90.9
34	FORMULACIÓN Y EJECUCIÓN	GEOMÉTRICO - MÉTRICO	31.8	22.7	36.4	9.1	0.0	0.0	0.0	0.0	0.0	0.0	68.2
35	INTERPRETACIÓN Y REPRESENTACIÓN	ALEATORIO	22.7	22.7	18.2	36.4	0.0	0.0	0.0	0.0	0.0	0.0	63.6
36	FORMULACIÓN Y EJECUCIÓN	GEOMÉTRICO - MÉTRICO	27.3	22.7	22.7	27.3	0.0	0.0	0.0	0.0	0.0	0.0	72.7
37	FORMULACIÓN Y EJECUCIÓN	GEOMÉTRICO - MÉTRICO	36.4	9.1	27.3	27.3	0.0	0.0	0.0	0.0	0.0	0.0	72.7
38	FORMULACIÓN Y EJECUCIÓN	GEOMÉTRICO - MÉTRICO	36.4	27.3	18.2	18.2	0.0	0.0	0.0	0.0	0.0	0.0	63.6
39	FORMULACIÓN Y EJECUCIÓN	GEOMÉTRICO - MÉTRICO	27.3	31.8	27.3	13.6	0.0	0.0	0.0	0.0	0.0	0.0	72.7
40	FORMULACIÓN Y EJECUCIÓN	ALEATORIO	36.4	27.3	27.3	9.1	0.0	0.0	0.0	0.0	0.0	0.0	63.6
41	FORMULACIÓN Y EJECUCIÓN	GEOMÉTRICO - MÉTRICO	40.9	45.5	9.1	4.5	0.0	0.0	0.0	0.0	0.0	0.0	90.9
42	INTERPRETACIÓN Y REPRESENTACIÓN	GEOMÉTRICO - MÉTRICO	36.4	4.5	13.6	45.5	0.0	0.0	0.0	0.0	0.0	0.0	54.5
43	INTERPRETACIÓN Y REPRESENTACIÓN	ALEATORIO	13.6	31.8	45.5	9.1	0.0	0.0	0.0	0.0	0.0	0.0	68.2
44	INTERPRETACIÓN Y REPRESENTACIÓN	ALEATORIO	31.8	22.7	18.2	27.3	0.0	0.0	0.0	0.0	0.0	0.0	68.2
45	INTERPRETACIÓN Y REPRESENTACIÓN	ALEATORIO	36.4	22.7	27.3	13.6	0.0	0.0	0.0	0.0	0.0	0.0	72.7
46	INTERPRETACIÓN Y REPRESENTACIÓN	GEOMÉTRICO - MÉTRICO	22.7	63.6	9.1	4.5	0.0	0.0	0.0	0.0	0.0	0.0	36.4
47	INTERPRETACIÓN Y REPRESENTACIÓN	GEOMÉTRICO - MÉTRICO	22.7	27.3	22.7	27.3	0.0	0.0	0.0	0.0	0.0	0.0	72.7
48	INTERPRETACIÓN Y REPRESENTACIÓN	GEOMÉTRICO - MÉTRICO	40.9	22.7	31.8	4.5	0.0	0.0	0.0	0.0	0.0	0.0	95.5

ID	NO ACERTARON LA RESPUESTA CORRECTA
NR	NO RESPONDIO

PRUEBA: MI META ES SABER 6-15-03 ÁREA: CIENCIAS NATURALES
 INSTITUCIÓN: I. E. NORMAL SUPERIOR DE SINCELEJO

INFORME DE INDICADORES Y ANÁLISIS DE RESPUESTAS

#	COMPETENCIAS	COMPONENTES	PORCENTAJE										ID
			A	B	C	D	E	F	G	H	NR		
49	INDAGACIÓN	ENTORNO FÍSICO	45.5	13.6	27.3	13.6	0.0	0.0	0.0	0.0	0.0	0.0	72.7
50	EXPLICACIÓN DE FENÓMEN	ENTORNO FÍSICO	18.2	54.5	13.6	13.6	0.0	0.0	0.0	0.0	0.0	0.0	86.4
51	USO DEL CONOCIMIENTO C	ENTORNO FÍSICO	36.4	13.6	18.2	31.8	0.0	0.0	0.0	0.0	0.0	0.0	68.2
52	EXPLICACIÓN DE FENÓMEN	ENTORNO FÍSICO	13.6	36.4	31.8	18.2	0.0	0.0	0.0	0.0	0.0	0.0	68.2
53	INDAGACIÓN	ENTORNO FÍSICO	27.3	40.9	9.1	22.7	0.0	0.0	0.0	0.0	0.0	0.0	59.1
54	USO DEL CONOCIMIENTO C	ENTORNO FÍSICO	27.3	13.6	36.4	22.7	0.0	0.0	0.0	0.0	0.0	0.0	77.3
55	INDAGACIÓN	ENTORNO FÍSICO	22.7	31.8	27.3	18.2	0.0	0.0	0.0	0.0	0.0	0.0	77.3
56	EXPLICACIÓN DE FENÓMEN	ENTORNO FÍSICO	22.7	22.7	22.7	31.8	0.0	0.0	0.0	0.0	0.0	0.0	77.3
57	EXPLICACIÓN DE FENÓMEN	CIENCIA, TECNOLOGÍA Y	22.7	36.4	22.7	18.2	0.0	0.0	0.0	0.0	0.0	0.0	77.3
58	USO DEL CONOCIMIENTO C	CIENCIA, TECNOLOGÍA Y	22.7	22.7	36.4	18.2	0.0	0.0	0.0	0.0	0.0	0.0	77.3
59	USO DEL CONOCIMIENTO C	CIENCIA, TECNOLOGÍA Y	50.0	13.6	13.6	22.7	0.0	0.0	0.0	0.0	0.0	0.0	77.3
60	EXPLICACIÓN DE FENÓMEN	CIENCIA, TECNOLOGÍA Y	18.2	45.5	9.1	27.3	0.0	0.0	0.0	0.0	0.0	0.0	54.5
61	INDAGACIÓN	CIENCIA, TECNOLOGÍA Y	22.7	22.7	50.0	4.5	0.0	0.0	0.0	0.0	0.0	0.0	50.0
62	USO DEL CONOCIMIENTO C	CIENCIA, TECNOLOGÍA Y	18.2	31.8	22.7	27.3	0.0	0.0	0.0	0.0	0.0	0.0	68.2
63	USO DEL CONOCIMIENTO C	CIENCIA, TECNOLOGÍA Y	27.3	36.4	27.3	9.1	0.0	0.0	0.0	0.0	0.0	0.0	63.6
64	EXPLICACIÓN DE FENÓMEN	CIENCIA, TECNOLOGÍA Y	27.3	27.3	27.3	18.2	0.0	0.0	0.0	0.0	0.0	0.0	72.7

ID	NO ACERTARON LA RESPUESTA CORRECTA
NR	NO RESPONDIO

PRUEBA: MI META ES SABER 6-15-03
 INSTITUCIÓN: I. E. NORMAL SUPERIOR DE SINCELEJO

ÁREA: **SOCIALES Y CIUDADANAS**

INFORME DE INDICADORES Y ANÁLISIS DE RESPUESTAS

#	COMPETENCIAS	COMPONENTES	PORCENTAJE										ID
			A	B	C	D	E	F	G	H	NR		
65	INTERPRETATIVA	EL ESPACIO, EL TERRITO	22.7	36.4	31.8	9.1	0.0	0.0	0.0	0.0	0.0	0.0	68.2
66	INTERPRETATIVA	EL ESPACIO, EL TERRITO	27.3	18.2	27.3	27.3	0.0	0.0	0.0	0.0	0.0	0.0	81.8
67	INTERPRETATIVA	EL ESPACIO, EL TERRITO	18.2	31.8	40.9	9.1	0.0	0.0	0.0	0.0	0.0	0.0	68.2
68	INTERPRETATIVA	EL ESPACIO, EL TERRITO	13.6	40.9	27.3	18.2	0.0	0.0	0.0	0.0	0.0	0.0	86.4
69	INTERPRETATIVA	PODER, ECONOMÍA Y ORGA	40.9	27.3	22.7	9.1	0.0	0.0	0.0	0.0	0.0	0.0	59.1
70	INTERPRETATIVA	PODER, ECONOMÍA Y ORGA	31.8	27.3	22.7	18.2	0.0	0.0	0.0	0.0	0.0	0.0	68.2
71	INTERPRETATIVA	PODER, ECONOMÍA Y ORGA	36.4	31.8	22.7	9.1	0.0	0.0	0.0	0.0	0.0	0.0	77.3
72	PROPOSITIVA	PODER, ECONOMÍA Y ORGA	27.3	27.3	31.8	13.6	0.0	0.0	0.0	0.0	0.0	0.0	72.7
73	INTERPRETATIVA	EL ESPACIO, EL TERRITO	18.2	31.8	22.7	27.3	0.0	0.0	0.0	0.0	0.0	0.0	77.3
74	INTERPRETATIVA	EL ESPACIO, EL TERRITO	18.2	31.8	36.4	13.6	0.0	0.0	0.0	0.0	0.0	0.0	68.2
75	INTERPRETATIVA	EL ESPACIO, EL TERRITO	27.3	18.2	31.8	22.7	0.0	0.0	0.0	0.0	0.0	0.0	72.7
76	INTERPRETATIVA	EL ESPACIO, EL TERRITO	13.6	22.7	54.5	9.1	0.0	0.0	0.0	0.0	0.0	0.0	86.4
77	ARGUMENTATIVA	PODER, ECONOMÍA Y ORGA	50.0	22.7	9.1	18.2	0.0	0.0	0.0	0.0	0.0	0.0	90.9
78	ARGUMENTATIVA	PODER, ECONOMÍA Y ORGA	31.8	22.7	27.3	18.2	0.0	0.0	0.0	0.0	0.0	0.0	77.3
79	ARGUMENTATIVA	PODER, ECONOMÍA Y ORGA	31.8	50.0	9.1	9.1	0.0	0.0	0.0	0.0	0.0	0.0	50.0
80	ARGUMENTATIVA	PODER, ECONOMÍA Y ORGA	13.6	31.8	22.7	31.8	0.0	0.0	0.0	0.0	0.0	0.0	68.2

ID	NO ACERTARON LA RESPUESTA CORRECTA
NR	NO RESPONDIO