

INFORME DE ASIGNATURAS (GENERAL)

INSTITUCIÓN: I. E. NORMAL SUPERIOR DE SINCELEJO
PRUEBA: MI META ES SABER 6-15-03

CIUDAD: SINCELEJO
FECHA: 29 / OCTUBRE / 2015

GRUPO	NOMBRE	PUESTO				NÚCLEO COMÚN				
		CAT	PROMEDIO	GRA	GRU	ALC	AMT	ACN	ASC	AI
6°2	GUZMAN MARTELO ANDRES FELIPE	M	232	6	1	63	50	38	25	75
6°2	BENITEZ RIVERA DANIELA ANDREA	M	214	15	2	44	56	25	50	31
6°2	GRAJALES SALAZAR NATALIA	M	208	21	3	44	44	38	44	31
6°2	PICO SIERRA KENDRY	M	198	28	4	50	13	44	50	44
6°2	RUIZ PADILLA YOSSELIN	M	197	30	5	31	25	56	44	44
6°2	GARCIA CAMPO DANNA	M	194	33	6	44	38	38	38	31
6°2	VERGARA MERLANO OSCAR DAVID	M	189	37	7	44	38	38	19	75
6°2	DONADO ORTIZ JASSID JAIR	M	188	39	8	56	44	38	6	56
6°2	TUIRAN SALAZAR GABRIELA LUCIA	M	183	46	9	63	25	25	19	81
6°2	PALACIO MERCADO BRAYNER JOSUE	M	181	49	10	50	25	38	31	38
6°2	LOPEZ ANDRADES JESUS ADRIAN	M	177	58	11	44	38	38	19	44
6°2	MEDINA ATENCIA MARIANA	M	171	69	12	44	25	25	44	31
6°2	REALES LOPEZ NATALIA LIZETH	M	164	79	13	38	44	25	25	31
6°2	ARTEAGA BABILONIA OSCAR DAVID	M	161	85	14	38	31	31	25	44
6°2	RAMIREZ MARTINEZ CALEB DE JESUS	M	159	93	15	44	25	31	19	56
6°2	RIVERA MERCADO STEFANNY	M	152	100	16	31	31	13	38	56
6°2	BURGOS NOBLES KEVIN EDUARDO	M	149	105	17	13	56	31	19	31
6°2	BERTEL ARROYO ORIANA VANESSA	M	143	121	18	44	25	25	13	50
6°2	SANCHEZ BELTRAN ANDREA MERCEDES	M	142	122	19	25	25	44	19	31
6°2	PEREZ PEREZ LIZCARO	M	140	129	20	13	31	19	44	44
6°2	TEHERAN GUERRA ESTEFANY	M	140	131	21	25	31	38	19	25
6°2	HINCAPIE GUERRA LUIS FERNANDO	M	137	140	22	44	38	6	6	75
6°2	PALMERA ORTIZ MIGUEL ANGEL	M	133	147	23	19	50	19	13	44
6°2	VANEGAS MARTINEZ MELISSA ESTHER	M	133	148	24	25	19	19	38	44

INFORME DE ASIGNATURAS (GENERAL)

INSTITUCIÓN: I. E. NORMAL SUPERIOR DE SINCELEJO
PRUEBA: MI META ES SABER 6-15-03

CIUDAD: SINCELEJO
FECHA: 29 / OCTUBRE / 2015

GRUPO	NOMBRE	PUESTO				NÚCLEO COMÚN				
		CAT	PROMEDIO	GRA	GRU	ALC	AMT	ACN	ASC	AI
6°2	PEREZ MONTALVO CAROLAY ANDREA	M	133	149	25	44	31	13	19	25
6°2	RODRIGUEZ ARRIETA DARIELA	M	128	154	26	38	13	19	31	31
6°2	PEREIRA SALAS ELIDA MARGARITA	M	127	156	27	31	13	31	25	31
6°2	DIAZ BELLO LEWIN MANUEL	M	126	160	28	38	19	19	31	6
6°2	URANGO ALVIS ROGER YESID	I	103	186	29	38	13	13	19	19
PROMEDIOS			162.14			38.6	31.5	28.7	27.2	42.2

DETALLE INFORME DE ASIGNATURAS (GENERAL)

INSTITUCIÓN: I. E. NORMAL SUPERIOR DE SINCELEJO
PRUEBA: MI META ES SABER 6-15-03**CIUDAD:** SINCELEJO
FECHA: 29 / OCTUBRE / 2015

SIGLA	ASIGNATURA	CANT. PREGUNTAS
LC	LECTURA CRÍTICA	16
MT	MATEMÁTICAS	16
CN	CIENCIAS NATURALES	16
CS	CIENCIAS SOCIALES	16
I	INGLÉS	16

GRAFICOS COMPARATIVOS

INSTITUCIÓN: I. E. NORMAL SUPERIOR DE SINCELEJO
PRUEBA: MI META ES SABER 6-15-03

CIUDAD: SINCELEJO
FECHA: OCTUBRE 29 DE 2015

PROMEDIOS PRUEBA VS NACIONAL

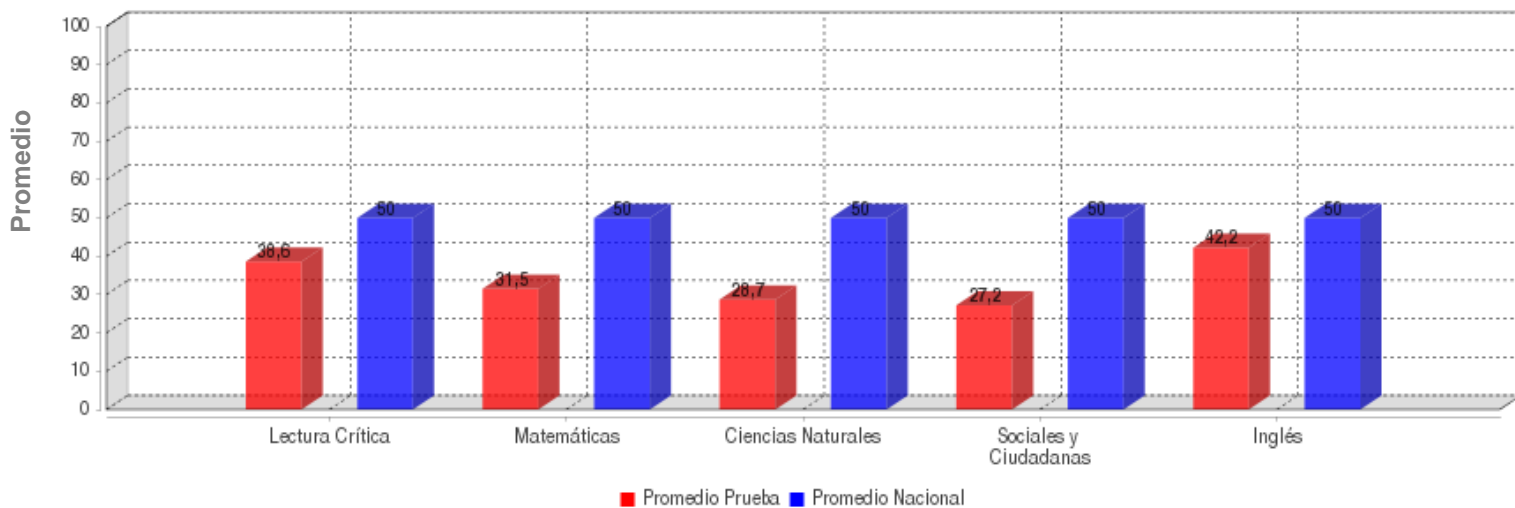

	LECTURA CRÍTICA	MATEMÁTICAS	CIENCIAS NATURALES	SOCIALES Y CIUDADANA	INGLÉS
PROMEDIO	38.6	31.5	28.7	27.2	42.2
PROM. NACIONAL	50.0	50.0	50.0	50.0	50.0

DESVIACIONES PRUEBA VS NACIONAL

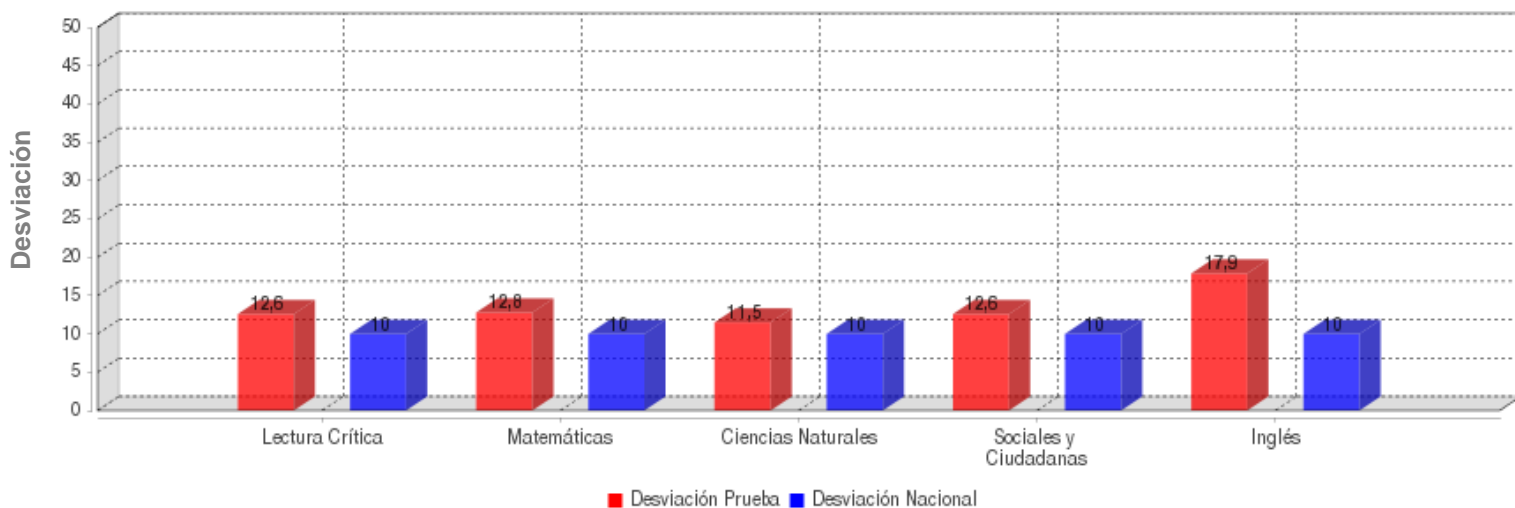

	LECTURA CRÍTICA	MATEMÁTICAS	CIENCIAS NATURALES	SOCIALES Y CIUDADANA	INGLÉS
DESVIACIÓN	12.6	12.8	11.5	12.6	17.9
DESV. NACIONAL	10.0	10.0	10.0	10.0	10.0

GRAFICOS COMPARATIVOS

INSTITUCIÓN: I. E. NORMAL SUPERIOR DE SINCELEJO
PRUEBA: MI META ES SABER 6-15-03

CIUDAD: SINCELEJO
FECHA: OCTUBRE 29 DE 2015

MÁXIMOS Y MÍNIMOS

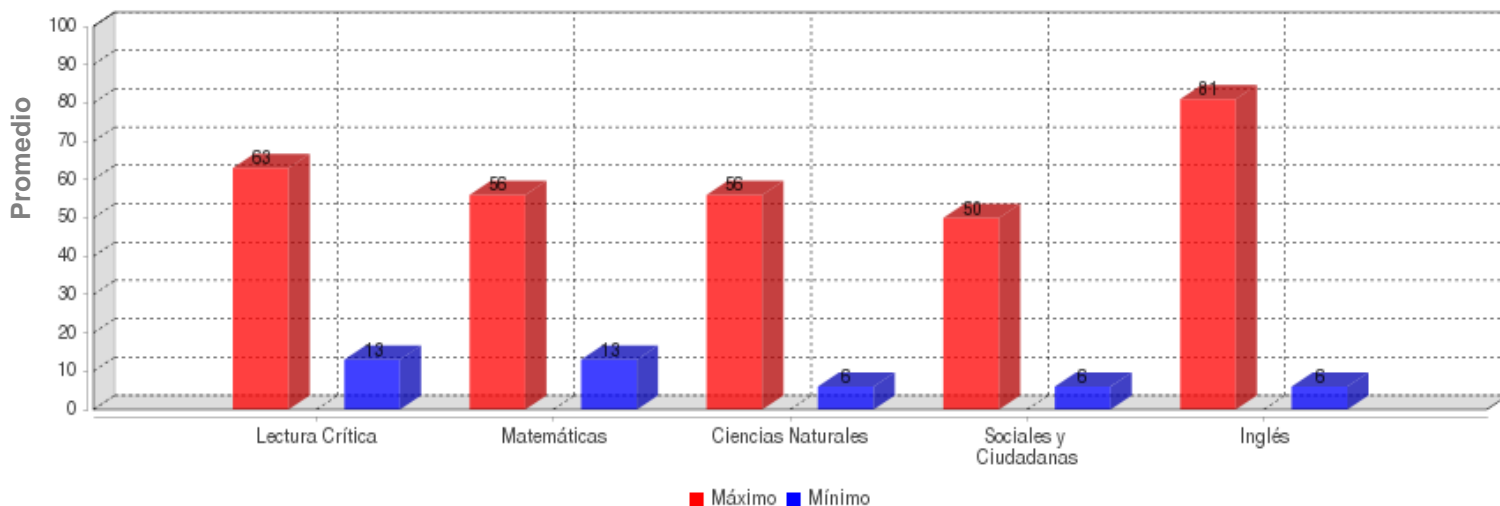

	LECTURA CRÍTICA	MATEMÁTICAS	CIENCIAS NATURALES	SOCIALES Y CIUDADANA	INGLÉS
MÁXIMO	63.0	56.0	56.0	50.0	81.0
MÍNIMO	13.0	13.0	6.0	6.0	6.0

PROMEDIOS ASIGNATURAS

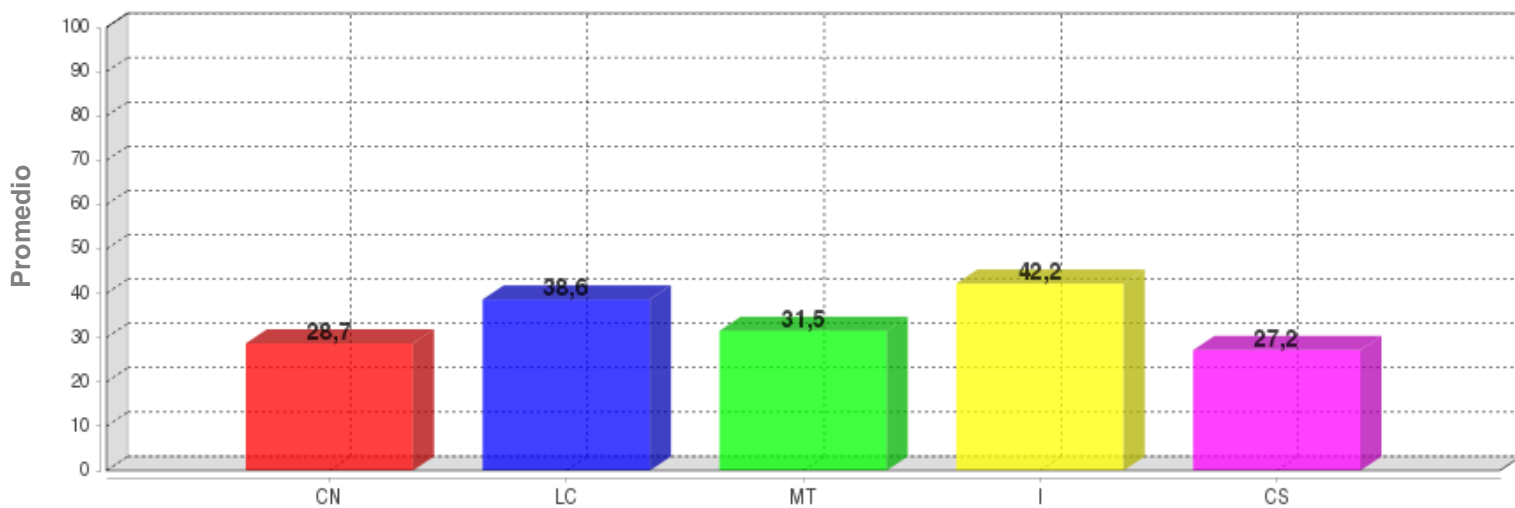

	CN	LC	MT	I	CS
PROMEDIO	28.7	38.6	31.5	42.2	27.2

DISTRIBUCIÓN DE ESTUDIANTES POR NIVELES DE COMPONENTES

INGLÉS - INGLÉS

AVISOS

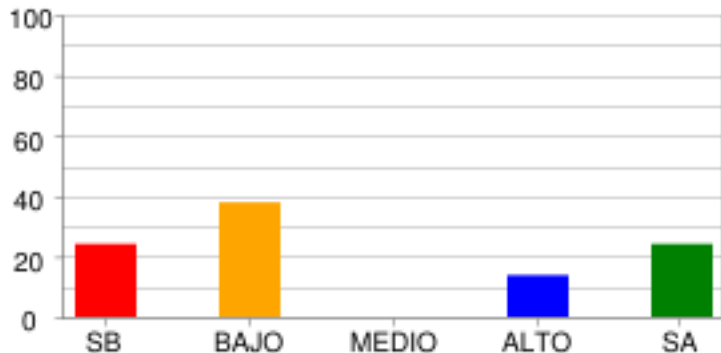

	SB	BAJO	MEDIO	ALTO	SA
% Estudiantes	24.14%	37.93%	0.0%	13.79%	24.14%
# Estudiantes	7	11	0	4	7

COMPLETAR TEXTOS

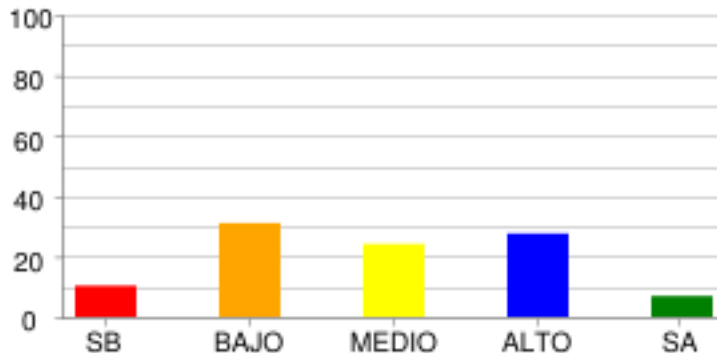

	SB	BAJO	MEDIO	ALTO	SA
% Estudiantes	10.34%	31.03%	24.14%	27.59%	6.9%
# Estudiantes	3	9	7	8	2

COMUNICACIÓN

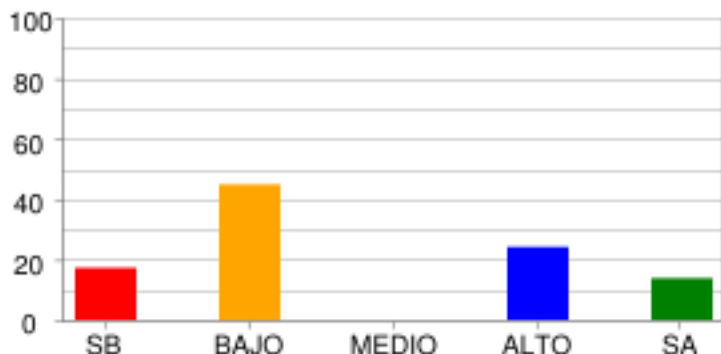

	SB	BAJO	MEDIO	ALTO	SA
% Estudiantes	17.24%	44.83%	0.0%	24.14%	13.79%
# Estudiantes	5	13	0	7	4

VOCABULARIO

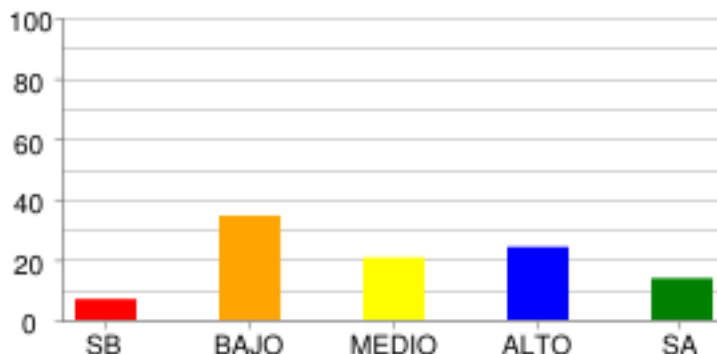

	SB	BAJO	MEDIO	ALTO	SA
% Estudiantes	6.9%	34.48%	20.69%	24.14%	13.79%
# Estudiantes	2	10	6	7	4

LECTURA CRÍTICA - LECTURA CRÍTICA

ARTICULACIÓN DE LAS PARTES DEL TEXTO PARA DARLE SENTIDO GLOBAL.

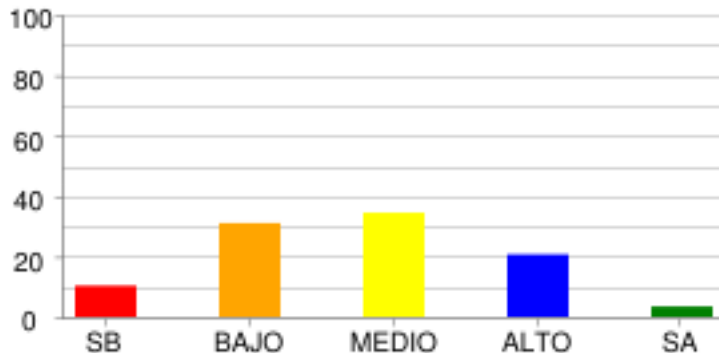

	SB	BAJO	MEDIO	ALTO	SA
% Estudiantes	10.34%	31.03%	34.48%	20.69%	3.45%
# Estudiantes	3	9	10	6	1

IDENTIFICACIÓN DE LOS CONTENIDOS EXPLÍCITOS.

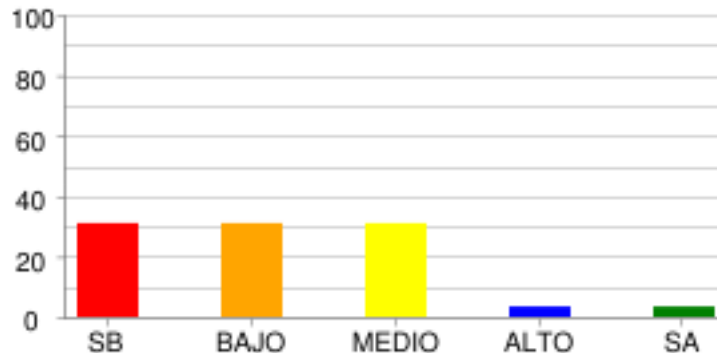

	SB	BAJO	MEDIO	ALTO	SA
% Estudiantes	31.03%	31.03%	31.03%	3.45%	3.45%
# Estudiantes	9	9	9	1	1

REFLEXIÓN Y EVALUACIÓN DEL CONTENIDO DE LOS TEXTOS.

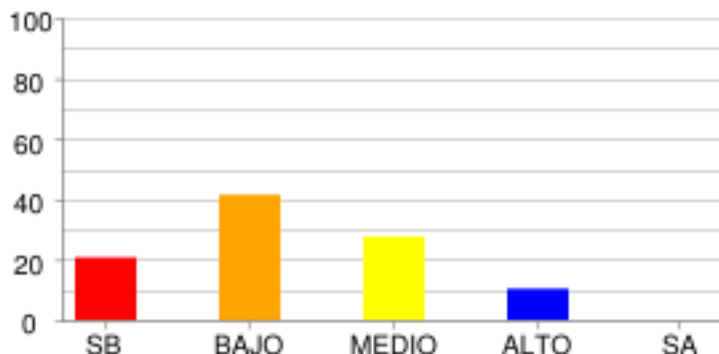

	SB	BAJO	MEDIO	ALTO	SA
% Estudiantes	20.69%	41.38%	27.59%	10.34%	0.0%
# Estudiantes	6	12	8	3	0

MATEMÁTICAS - MATEMÁTICAS

ALEATORIO

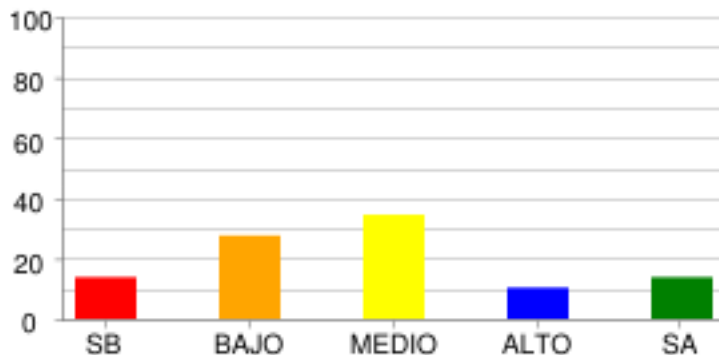

	SB	BAJO	MEDIO	ALTO	SA
% Estudiantes	13.79%	27.59%	34.48%	10.34%	13.79%
# Estudiantes	4	8	10	3	4

GEOMÉTRICO - MÉTRICO

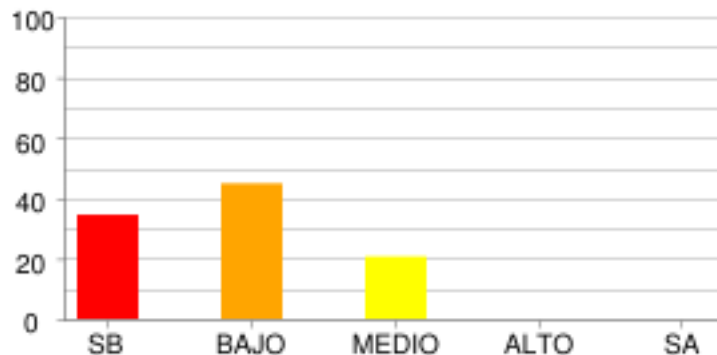

	SB	BAJO	MEDIO	ALTO	SA
% Estudiantes	34.48%	44.83%	20.69%	0.0%	0.0%
# Estudiantes	10	13	6	0	0

CIENCIAS NATURALES - CIENCIAS NATURALES

CIENCIA, TECNOLOGÍA Y SOCIEDAD

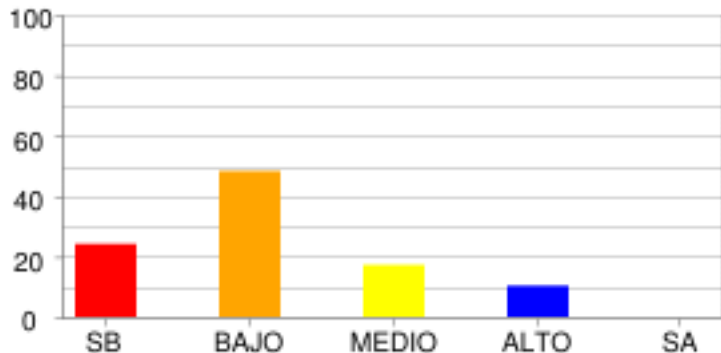

	SB	BAJO	MEDIO	ALTO	SA
% Estudiantes	24.14%	48.28%	17.24%	10.34%	0.0%
# Estudiantes	7	14	5	3	0

ENTORNO FÍSICO

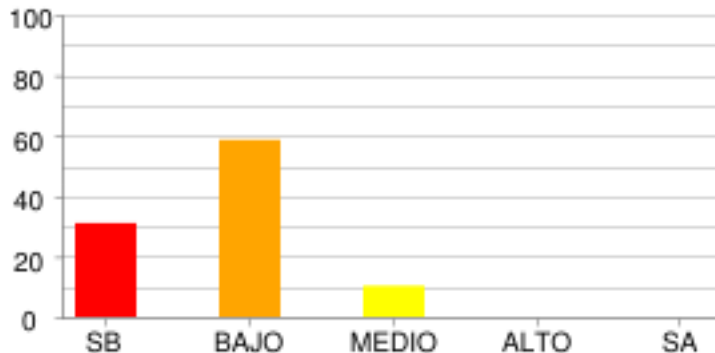

	SB	BAJO	MEDIO	ALTO	SA
% Estudiantes	31.03%	58.62%	10.34%	0.0%	0.0%
# Estudiantes	9	17	3	0	0

SOCIALES Y CIUDADANAS - CIENCIAS SOCIALES

EL ESPACIO, EL TERRITORIO, EL AMBIENTE

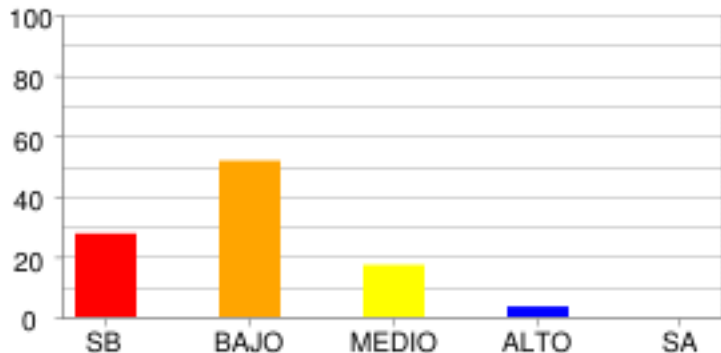

	SB	BAJO	MEDIO	ALTO	SA
% Estudiantes	27.59%	51.72%	17.24%	3.45%	0.0%
# Estudiantes	8	15	5	1	0

PODER, ECONOMÍA Y ORGANIZACIONES SOCIALES

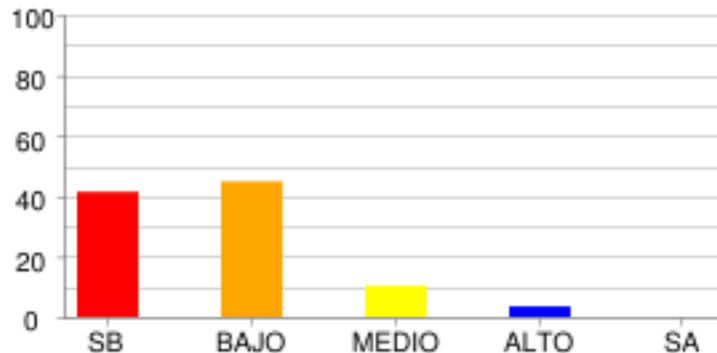

	SB	BAJO	MEDIO	ALTO	SA
% Estudiantes	41.38%	44.83%	10.34%	3.45%	0.0%
# Estudiantes	12	13	3	1	0

DISTRIBUCIÓN DE ESTUDIANTES POR NIVELES DE COMPETENCIA

LECTURA CRÍTICA

ARGUMENTATIVA

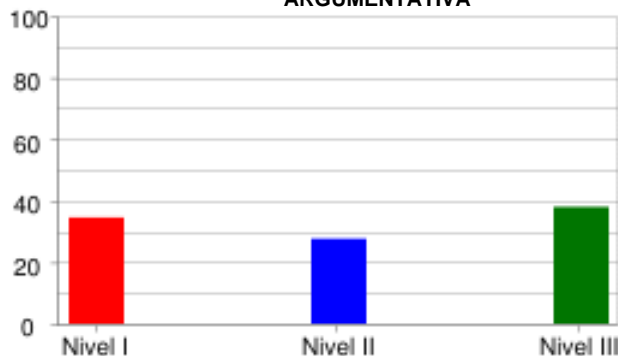

	Nivel I	Nivel II	Nivel III
% Estudiantes	34.48%	27.59%	37.93%
# Estudiantes	10	8	11

INTERPRETATIVA

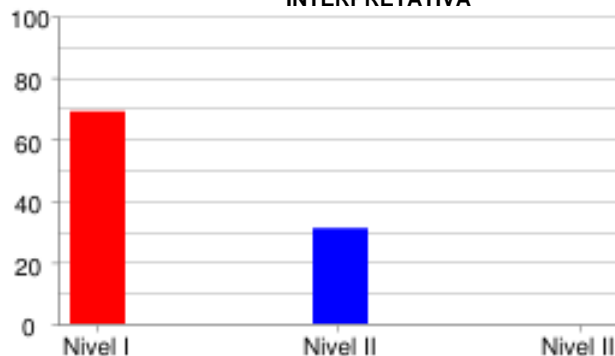

	Nivel I	Nivel II	Nivel III
% Estudiantes	68.97%	31.03%	0.0%
# Estudiantes	20	9	0

PROPOSITIVA

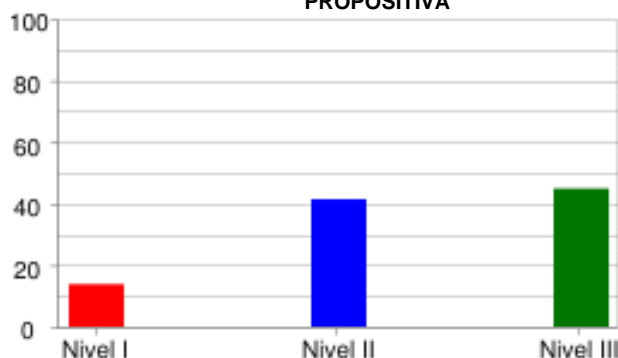

	Nivel I	Nivel II	Nivel III
% Estudiantes	13.79%	41.38%	44.83%
# Estudiantes	4	12	13

MATEMÁTICAS

FORMULACIÓN Y EJECUCIÓN

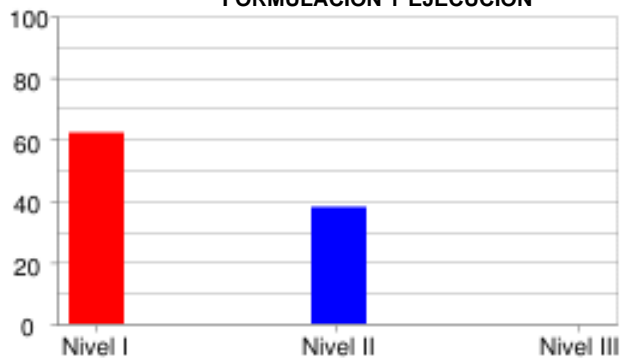

	Nivel I	Nivel II	Nivel III
% Estudiantes	62.07%	37.93%	0.0%
# Estudiantes	18	11	0

INTERPRETACIÓN Y REPRESENTACIÓN

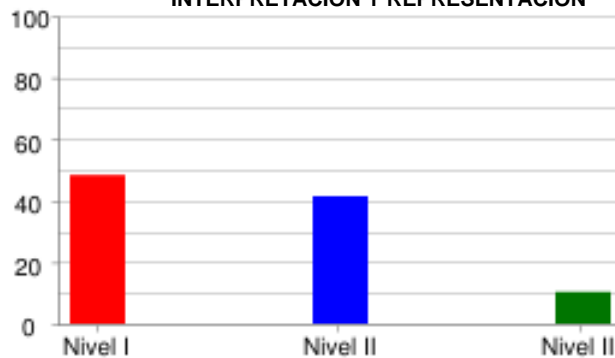

	Nivel I	Nivel II	Nivel III
% Estudiantes	48.28%	41.38%	10.34%
# Estudiantes	14	12	3

CIENCIAS NATURALES

EXPLICACIÓN DE FENÓMENOS

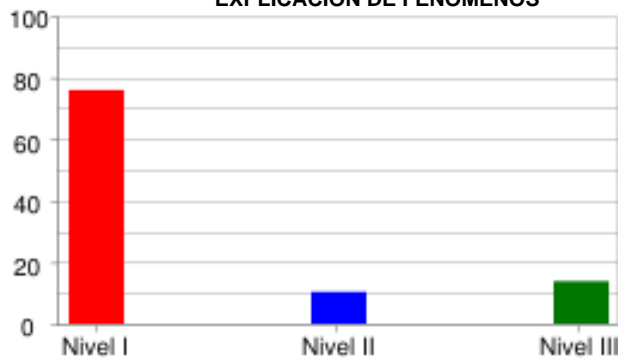

	Nivel I	Nivel II	Nivel III
% Estudiantes	75.86%	10.34%	13.79%
# Estudiantes	22	3	4

INDAGACIÓN

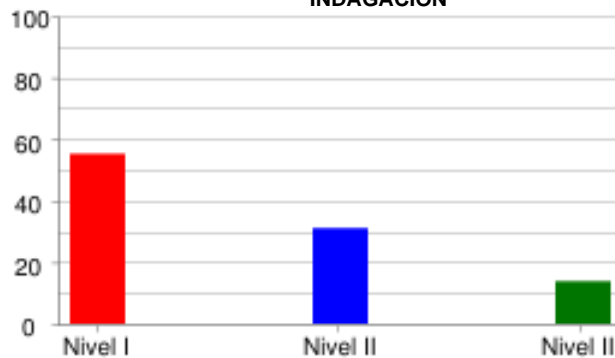

	Nivel I	Nivel II	Nivel III
% Estudiantes	55.17%	31.03%	13.79%
# Estudiantes	16	9	4

USO DEL CONOCIMIENTO CIENTÍFICO



	Nivel I	Nivel II	Nivel III
% Estudiantes	82.76%	13.79%	3.45%
# Estudiantes	24	4	1

SOCIALES Y CIUDADANAS

ARGUMENTATIVA

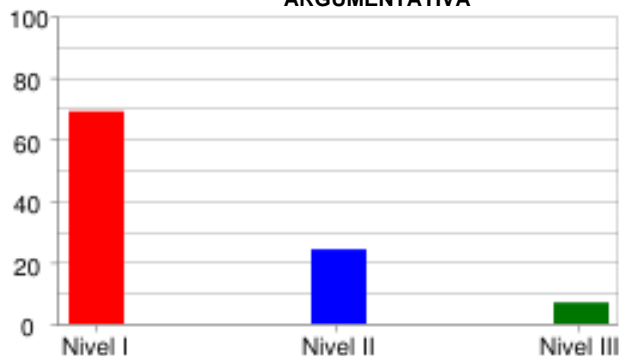

	Nivel I	Nivel II	Nivel III
% Estudiantes	68.97%	24.14%	6.9%
# Estudiantes	20	7	2

INTERPRETATIVA

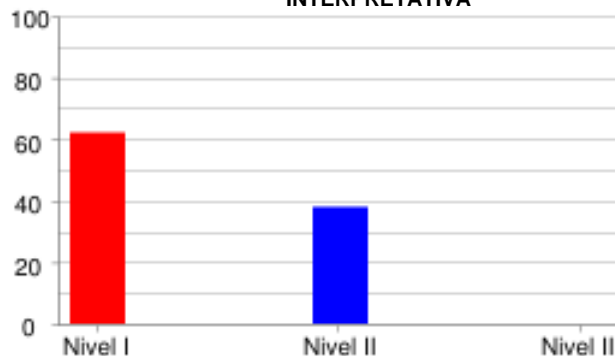

	Nivel I	Nivel II	Nivel III
% Estudiantes	62.07%	37.93%	0.0%
# Estudiantes	18	11	0

PROPOSITIVA



	Nivel I	Nivel II	Nivel III
% Estudiantes	72.41%	0.0%	27.59%
# Estudiantes	21	0	8

INGLÉS

LINGÜÍSTICA

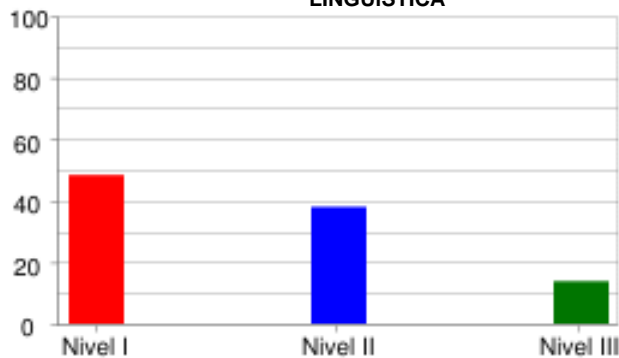

	Nivel I	Nivel II	Nivel III
% Estudiantes	48.28%	37.93%	13.79%
# Estudiantes	14	11	4

PRAGMÁTICA

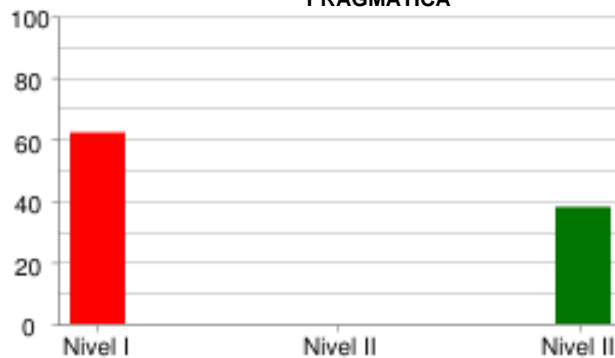

	Nivel I	Nivel II	Nivel III
% Estudiantes	62.07%	0.0%	37.93%
# Estudiantes	18	0	11

SOCIO-LINGÜÍSTICA



	Nivel I	Nivel II	Nivel III
% Estudiantes	62.07%	0.0%	37.93%
# Estudiantes	18	0	11

PRUEBA: MI META ES SABER 6-15-03
 INSTITUCIÓN: I. E. NORMAL SUPERIOR DE SINCELEJO

ÁREA: INGLÉS

INFORME DE INDICADORES Y ANÁLISIS DE RESPUESTAS

#	COMPETENCIAS	COMPONENTES	PORCENTAJE									ID	
			A	B	C	D	E	F	G	H	NR		
1	PRAGMÁTICA	AVISOS	24.1	24.1	51.7	0.0	0.0	0.0	0.0	0.0	0.0	0.0	48.3
2	PRAGMÁTICA	AVISOS	44.8	31.0	24.1	0.0	0.0	0.0	0.0	0.0	0.0	0.0	55.2
3	PRAGMÁTICA	AVISOS	37.9	41.4	20.7	0.0	0.0	0.0	0.0	0.0	0.0	0.0	58.6
4	LINGÜÍSTICA	VOCABULARIO	6.9	3.4	6.9	69.0	6.9	6.9	0.0	0.0	0.0	0.0	31.0
5	LINGÜÍSTICA	VOCABULARIO	62.1	10.3	6.9	3.4	3.4	0.0	3.4	10.3	0.0	0.0	37.9
6	LINGÜÍSTICA	VOCABULARIO	6.9	44.8	27.6	0.0	6.9	10.3	0.0	3.4	0.0	0.0	55.2
7	LINGÜÍSTICA	VOCABULARIO	10.3	6.9	24.1	0.0	13.8	10.3	20.7	13.8	0.0	0.0	86.2
8	LINGÜÍSTICA	VOCABULARIO	6.9	17.2	24.1	6.9	20.7	6.9	6.9	10.3	0.0	0.0	75.9
9	SOCIO-LINGÜÍSTICA	COMUNICACIÓN	51.7	17.2	27.6	0.0	0.0	0.0	0.0	3.4	0.0	0.0	48.3
10	SOCIO-LINGÜÍSTICA	COMUNICACIÓN	20.7	24.1	55.2	0.0	0.0	0.0	0.0	0.0	0.0	0.0	44.8
11	SOCIO-LINGÜÍSTICA	COMUNICACIÓN	27.6	51.7	17.2	3.4	0.0	0.0	0.0	0.0	0.0	0.0	72.4
12	LINGÜÍSTICA	COMPLETAR TEXTOS	37.9	31.0	31.0	0.0	0.0	0.0	0.0	0.0	0.0	0.0	62.1
13	LINGÜÍSTICA	COMPLETAR TEXTOS	20.7	24.1	55.2	0.0	0.0	0.0	0.0	0.0	0.0	0.0	75.9
14	LINGÜÍSTICA	COMPLETAR TEXTOS	24.1	24.1	51.7	0.0	0.0	0.0	0.0	0.0	0.0	0.0	48.3
15	LINGÜÍSTICA	COMPLETAR TEXTOS	37.9	34.5	27.6	0.0	0.0	0.0	0.0	0.0	0.0	0.0	65.5
16	LINGÜÍSTICA	COMPLETAR TEXTOS	41.4	31.0	27.6	0.0	0.0	0.0	0.0	0.0	0.0	0.0	58.6

ID	NO ACERTARON LA RESPUESTA CORRECTA
NR	NO RESPONDIO

PRUEBA: MI META ES SABER 6-15-03
 INSTITUCIÓN: I. E. NORMAL SUPERIOR DE SINCELEJO

ÁREA: **LECTURA CRÍTICA**

INFORME DE INDICADORES Y ANÁLISIS DE RESPUESTAS

#	COMPETENCIAS	COMPONENTES	PORCENTAJE										ID
			A	B	C	D	E	F	G	H	NR		
17	INTERPRETATIVA	ARTICULACIÓN DE LAS PA	37.9	41.4	10.3	10.3	0.0	0.0	0.0	0.0	0.0	0.0	58.6
18	INTERPRETATIVA	ARTICULACIÓN DE LAS PA	27.6	20.7	17.2	34.5	0.0	0.0	0.0	0.0	0.0	0.0	82.8
19	ARGUMENTATIVA	ARTICULACIÓN DE LAS PA	51.7	20.7	10.3	17.2	0.0	0.0	0.0	0.0	0.0	0.0	48.3
20	INTERPRETATIVA	REFLEXIÓN Y EVALUACIÓN	24.1	27.6	20.7	27.6	0.0	0.0	0.0	0.0	0.0	0.0	72.4
21	ARGUMENTATIVA	REFLEXIÓN Y EVALUACIÓN	6.9	69.0	17.2	6.9	0.0	0.0	0.0	0.0	0.0	0.0	31.0
22	PROPOSITIVA	IDENTIFICACIÓN DE LOS	65.5	10.3	20.7	3.4	0.0	0.0	0.0	0.0	0.0	0.0	34.5
23	INTERPRETATIVA	REFLEXIÓN Y EVALUACIÓN	55.2	10.3	27.6	6.9	0.0	0.0	0.0	0.0	0.0	0.0	72.4
24	INTERPRETATIVA	IDENTIFICACIÓN DE LOS	10.3	31.0	37.9	20.7	0.0	0.0	0.0	0.0	0.0	0.0	79.3
25	INTERPRETATIVA	IDENTIFICACIÓN DE LOS	20.7	44.8	20.7	13.8	0.0	0.0	0.0	0.0	0.0	0.0	55.2
26	PROPOSITIVA	ARTICULACIÓN DE LAS PA	10.3	3.4	20.7	65.5	0.0	0.0	0.0	0.0	0.0	0.0	34.5
27	INTERPRETATIVA	IDENTIFICACIÓN DE LOS	20.7	37.9	17.2	24.1	0.0	0.0	0.0	0.0	0.0	0.0	75.9
28	INTERPRETATIVA	IDENTIFICACIÓN DE LOS	6.9	27.6	31.0	34.5	0.0	0.0	0.0	0.0	0.0	0.0	65.5
29	ARGUMENTATIVA	IDENTIFICACIÓN DE LOS	34.5	6.9	31.0	27.6	0.0	0.0	0.0	0.0	0.0	0.0	69.0
30	INTERPRETATIVA	REFLEXIÓN Y EVALUACIÓN	34.5	13.8	24.1	27.6	0.0	0.0	0.0	0.0	0.0	0.0	72.4
31	ARGUMENTATIVA	REFLEXIÓN Y EVALUACIÓN	13.8	55.2	17.2	13.8	0.0	0.0	0.0	0.0	0.0	0.0	44.8
32	INTERPRETATIVA	REFLEXIÓN Y EVALUACIÓN	13.8	10.3	37.9	37.9	0.0	0.0	0.0	0.0	0.0	0.0	86.2

ID	NO ACERTARON LA RESPUESTA CORRECTA
NR	NO RESPONDIO

PRUEBA: MI META ES SABER 6-15-03
 INSTITUCIÓN: I. E. NORMAL SUPERIOR DE SINCELEJO

ÁREA: MATEMÁTICAS

INFORME DE INDICADORES Y ANÁLISIS DE RESPUESTAS

#	COMPETENCIAS	COMPONENTES	PORCENTAJE										ID
			A	B	C	D	E	F	G	H	NR		
33	FORMULACIÓN Y EJECUCIÓN	GEOMÉTRICO - MÉTRICO	3.4	31.0	24.1	41.4	0.0	0.0	0.0	0.0	0.0	0.0	75.9
34	FORMULACIÓN Y EJECUCIÓN	GEOMÉTRICO - MÉTRICO	37.9	37.9	10.3	13.8	0.0	0.0	0.0	0.0	0.0	0.0	62.1
35	INTERPRETACIÓN Y REPRESENTACIÓN	ALEATORIO	3.4	37.9	17.2	41.4	0.0	0.0	0.0	0.0	0.0	0.0	58.6
36	FORMULACIÓN Y EJECUCIÓN	GEOMÉTRICO - MÉTRICO	24.1	20.7	27.6	27.6	0.0	0.0	0.0	0.0	0.0	0.0	75.9
37	FORMULACIÓN Y EJECUCIÓN	GEOMÉTRICO - MÉTRICO	41.4	17.2	24.1	17.2	0.0	0.0	0.0	0.0	0.0	0.0	82.8
38	FORMULACIÓN Y EJECUCIÓN	GEOMÉTRICO - MÉTRICO	17.2	31.0	34.5	17.2	0.0	0.0	0.0	0.0	0.0	0.0	82.8
39	FORMULACIÓN Y EJECUCIÓN	GEOMÉTRICO - MÉTRICO	41.4	20.7	13.8	24.1	0.0	0.0	0.0	0.0	0.0	0.0	86.2
40	FORMULACIÓN Y EJECUCIÓN	ALEATORIO	48.3	24.1	20.7	6.9	0.0	0.0	0.0	0.0	0.0	0.0	51.7
41	FORMULACIÓN Y EJECUCIÓN	GEOMÉTRICO - MÉTRICO	20.7	44.8	27.6	6.9	0.0	0.0	0.0	0.0	0.0	0.0	72.4
42	INTERPRETACIÓN Y REPRESENTACIÓN	GEOMÉTRICO - MÉTRICO	24.1	17.2	20.7	37.9	0.0	0.0	0.0	0.0	0.0	0.0	62.1
43	INTERPRETACIÓN Y REPRESENTACIÓN	ALEATORIO	10.3	31.0	37.9	20.7	0.0	0.0	0.0	0.0	0.0	0.0	69.0
44	INTERPRETACIÓN Y REPRESENTACIÓN	ALEATORIO	37.9	17.2	27.6	17.2	0.0	0.0	0.0	0.0	0.0	0.0	62.1
45	INTERPRETACIÓN Y REPRESENTACIÓN	ALEATORIO	24.1	41.4	24.1	10.3	0.0	0.0	0.0	0.0	0.0	0.0	75.9
46	INTERPRETACIÓN Y REPRESENTACIÓN	GEOMÉTRICO - MÉTRICO	10.3	65.5	20.7	3.4	0.0	0.0	0.0	0.0	0.0	0.0	34.5
47	INTERPRETACIÓN Y REPRESENTACIÓN	GEOMÉTRICO - MÉTRICO	20.7	44.8	13.8	20.7	0.0	0.0	0.0	0.0	0.0	0.0	55.2
48	INTERPRETACIÓN Y REPRESENTACIÓN	GEOMÉTRICO - MÉTRICO	41.4	17.2	31.0	10.3	0.0	0.0	0.0	0.0	0.0	0.0	89.7

ID	NO ACERTARON LA RESPUESTA CORRECTA
NR	NO RESPONDIO

PRUEBA: MI META ES SABER 6-15-03 ÁREA: CIENCIAS NATURALES
 INSTITUCIÓN: I. E. NORMAL SUPERIOR DE SINCELEJO

INFORME DE INDICADORES Y ANÁLISIS DE RESPUESTAS

#	COMPETENCIAS	COMPONENTES	PORCENTAJE										ID
			A	B	C	D	E	F	G	H	NR		
49	INDAGACIÓN	ENTORNO FÍSICO	13.8	20.7	51.7	13.8	0.0	0.0	0.0	0.0	0.0	0.0	48.3
50	EXPLICACIÓN DE FENÓMEN	ENTORNO FÍSICO	24.1	37.9	24.1	13.8	0.0	0.0	0.0	0.0	0.0	0.0	75.9
51	USO DEL CONOCIMIENTO C	ENTORNO FÍSICO	44.8	24.1	17.2	13.8	0.0	0.0	0.0	0.0	0.0	0.0	86.2
52	EXPLICACIÓN DE FENÓMEN	ENTORNO FÍSICO	3.4	34.5	24.1	37.9	0.0	0.0	0.0	0.0	0.0	0.0	75.9
53	INDAGACIÓN	ENTORNO FÍSICO	27.6	27.6	27.6	17.2	0.0	0.0	0.0	0.0	0.0	0.0	72.4
54	USO DEL CONOCIMIENTO C	ENTORNO FÍSICO	10.3	44.8	34.5	10.3	0.0	0.0	0.0	0.0	0.0	0.0	89.7
55	INDAGACIÓN	ENTORNO FÍSICO	27.6	27.6	37.9	6.9	0.0	0.0	0.0	0.0	0.0	0.0	72.4
56	EXPLICACIÓN DE FENÓMEN	ENTORNO FÍSICO	27.6	20.7	24.1	27.6	0.0	0.0	0.0	0.0	0.0	0.0	72.4
57	EXPLICACIÓN DE FENÓMEN	CIENCIA, TECNOLOGÍA Y	27.6	34.5	20.7	17.2	0.0	0.0	0.0	0.0	0.0	0.0	79.3
58	USO DEL CONOCIMIENTO C	CIENCIA, TECNOLOGÍA Y	44.8	13.8	27.6	13.8	0.0	0.0	0.0	0.0	0.0	0.0	55.2
59	USO DEL CONOCIMIENTO C	CIENCIA, TECNOLOGÍA Y	10.3	34.5	24.1	31.0	0.0	0.0	0.0	0.0	0.0	0.0	69.0
60	EXPLICACIÓN DE FENÓMEN	CIENCIA, TECNOLOGÍA Y	31.0	31.0	24.1	13.8	0.0	0.0	0.0	0.0	0.0	0.0	69.0
61	INDAGACIÓN	CIENCIA, TECNOLOGÍA Y	20.7	34.5	34.5	10.3	0.0	0.0	0.0	0.0	0.0	0.0	65.5
62	USO DEL CONOCIMIENTO C	CIENCIA, TECNOLOGÍA Y	37.9	17.2	17.2	27.6	0.0	0.0	0.0	0.0	0.0	0.0	82.8
63	USO DEL CONOCIMIENTO C	CIENCIA, TECNOLOGÍA Y	13.8	37.9	27.6	20.7	0.0	0.0	0.0	0.0	0.0	0.0	62.1
64	EXPLICACIÓN DE FENÓMEN	CIENCIA, TECNOLOGÍA Y	31.0	34.5	13.8	20.7	0.0	0.0	0.0	0.0	0.0	0.0	65.5

ID	NO ACERTARON LA RESPUESTA CORRECTA
NR	NO RESPONDIO

PRUEBA: MI META ES SABER 6-15-03
 INSTITUCIÓN: I. E. NORMAL SUPERIOR DE SINCELEJO

ÁREA: **SOCIALES Y CIUDADANAS**

INFORME DE INDICADORES Y ANÁLISIS DE RESPUESTAS

#	COMPETENCIAS	COMPONENTES	PORCENTAJE										ID
			A	B	C	D	E	F	G	H	NR		
65	INTERPRETATIVA	EL ESPACIO, EL TERRITO	27.6	24.1	27.6	20.7	0.0	0.0	0.0	0.0	0.0	0.0	72.4
66	INTERPRETATIVA	EL ESPACIO, EL TERRITO	34.5	27.6	27.6	10.3	0.0	0.0	0.0	0.0	0.0	0.0	72.4
67	INTERPRETATIVA	EL ESPACIO, EL TERRITO	31.0	31.0	31.0	6.9	0.0	0.0	0.0	0.0	0.0	0.0	69.0
68	INTERPRETATIVA	EL ESPACIO, EL TERRITO	13.8	44.8	24.1	17.2	0.0	0.0	0.0	0.0	0.0	0.0	86.2
69	INTERPRETATIVA	PODER, ECONOMÍA Y ORGA	24.1	44.8	10.3	20.7	0.0	0.0	0.0	0.0	0.0	0.0	75.9
70	INTERPRETATIVA	PODER, ECONOMÍA Y ORGA	20.7	31.0	37.9	10.3	0.0	0.0	0.0	0.0	0.0	0.0	79.3
71	INTERPRETATIVA	PODER, ECONOMÍA Y ORGA	31.0	20.7	20.7	27.6	0.0	0.0	0.0	0.0	0.0	0.0	79.3
72	PROPOSITIVA	PODER, ECONOMÍA Y ORGA	37.9	27.6	27.6	6.9	0.0	0.0	0.0	0.0	0.0	0.0	72.4
73	INTERPRETATIVA	EL ESPACIO, EL TERRITO	24.1	24.1	34.5	17.2	0.0	0.0	0.0	0.0	0.0	0.0	65.5
74	INTERPRETATIVA	EL ESPACIO, EL TERRITO	17.2	41.4	20.7	20.7	0.0	0.0	0.0	0.0	0.0	0.0	58.6
75	INTERPRETATIVA	EL ESPACIO, EL TERRITO	27.6	24.1	20.7	27.6	0.0	0.0	0.0	0.0	0.0	0.0	72.4
76	INTERPRETATIVA	EL ESPACIO, EL TERRITO	31.0	24.1	31.0	13.8	0.0	0.0	0.0	0.0	0.0	0.0	69.0
77	ARGUMENTATIVA	PODER, ECONOMÍA Y ORGA	37.9	31.0	24.1	6.9	0.0	0.0	0.0	0.0	0.0	0.0	75.9
78	ARGUMENTATIVA	PODER, ECONOMÍA Y ORGA	17.2	31.0	34.5	17.2	0.0	0.0	0.0	0.0	0.0	0.0	69.0
79	ARGUMENTATIVA	PODER, ECONOMÍA Y ORGA	37.9	34.5	13.8	13.8	0.0	0.0	0.0	0.0	0.0	0.0	65.5
80	ARGUMENTATIVA	PODER, ECONOMÍA Y ORGA	20.7	17.2	27.6	34.5	0.0	0.0	0.0	0.0	0.0	0.0	82.8

ID	NO ACERTARON LA RESPUESTA CORRECTA
NR	NO RESPONDIO