

INFORME DE ASIGNATURAS (GENERAL)

INSTITUCIÓN: I. E. NORMAL SUPERIOR DE SINCELEJO
PRUEBA: MI META ES SABER 6-15-03

CIUDAD: SINCELEJO
FECHA: 29 / OCTUBRE / 2015

GRUPO	NOMBRE	PUESTO				NÚCLEO COMÚN				
		CAT	PROMEDIO	GRA	GRU	ALC	AMT	ACN	ASC	AI
6°1	MEDINA BUSTOS KAROL DANIELA	S	260	1	1	69	44	50	44	56
6°1	BETIN LOPEZ WENDY VANESSA	M	237	4	2	75	56	31	25	56
6°1	FUENTES OROZCO ZHARICK DAYANA	M	232	7	3	63	38	56	31	38
6°1	BOLAÑO LAZARO LORENA SOFIA	M	223	10	4	63	31	38	38	69
6°1	TORRES DIAZ ROBER JOSE	M	210	18	5	69	56	31	13	38
6°1	PEREZ MONTES NATALIA ISABEL	M	206	22	6	56	44	31	31	50
6°1	PATERNINA MARQUEZ GISSELA	M	204	23	7	50	31	56	19	63
6°1	ZABALA RIOS EVA SANDRITH	M	193	34	8	63	19	50	25	31
6°1	CASTELLANOS FERIA JESUS DAVID	M	178	56	9	44	31	31	38	31
6°1	TERAN RIVERA WILNER	M	176	59	10	50	31	19	38	44
6°1	ROSA QUIROZ FABIANA MARIA	M	173	67	11	50	44	31	6	56
6°1	MARTINEZ PEREIRA ANGELA SOFIA	M	169	73	12	38	25	31	38	44
6°1	MARTINEZ PASSOS YORINDER	M	165	77	13	38	38	31	19	50
6°1	NOGUERA RIVERA ANA DANIELA	M	161	84	14	44	6	56	19	44
6°1	AMAYA VERGARA LEIDY MARCELA	M	160	88	15	38	50	19	13	56
6°1	TORRES FUENTES ALEJANDRA ISABEL	M	159	92	16	25	31	44	25	38
6°1	AMAYA CONTRERAS ESTEBAN JOSE	M	157	94	17	38	44	25	25	13
6°1	MARTINEZ ORTEGA MARIA JOSE	M	135	143	18	19	31	38	25	13
6°1	GUTIERREZ CUJIA DIRIS MARIA	I	121	167	19	25	44	6	13	50
PROMEDIOS			185.21			48.0	36.5	35.5	25.3	44.1

DETALLE INFORME DE ASIGNATURAS (GENERAL)

INSTITUCIÓN: I. E. NORMAL SUPERIOR DE SINCELEJO
PRUEBA: MI META ES SABER 6-15-03**CIUDAD:** SINCELEJO
FECHA: 29 / OCTUBRE / 2015

SIGLA	ASIGNATURA	CANT. PREGUNTAS
LC	LECTURA CRÍTICA	16
MT	MATEMÁTICAS	16
CN	CIENCIAS NATURALES	16
CS	CIENCIAS SOCIALES	16
I	INGLÉS	16

GRAFICOS COMPARATIVOS

INSTITUCIÓN: I. E. NORMAL SUPERIOR DE SINCELEJO
PRUEBA: MI META ES SABER 6-15-03

CIUDAD: SINCELEJO
FECHA: OCTUBRE 29 DE 2015

PROMEDIOS PRUEBA VS NACIONAL

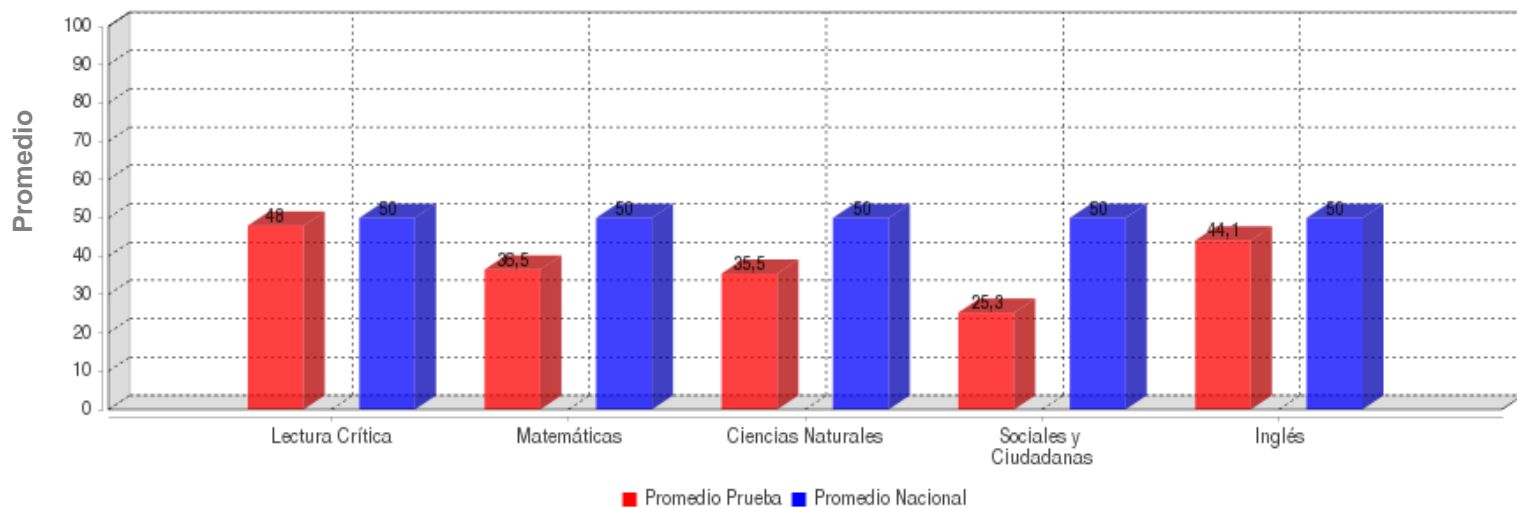

	LECTURA CRÍTICA	MATEMÁTICAS	CIENCIAS NATURALES	SOCIALES Y CIUDADANA	INGLÉS
PROMEDIO	48.0	36.5	35.5	25.3	44.1
PROM. NACIONAL	50.0	50.0	50.0	50.0	50.0

DESVIACIONES PRUEBA VS NACIONAL

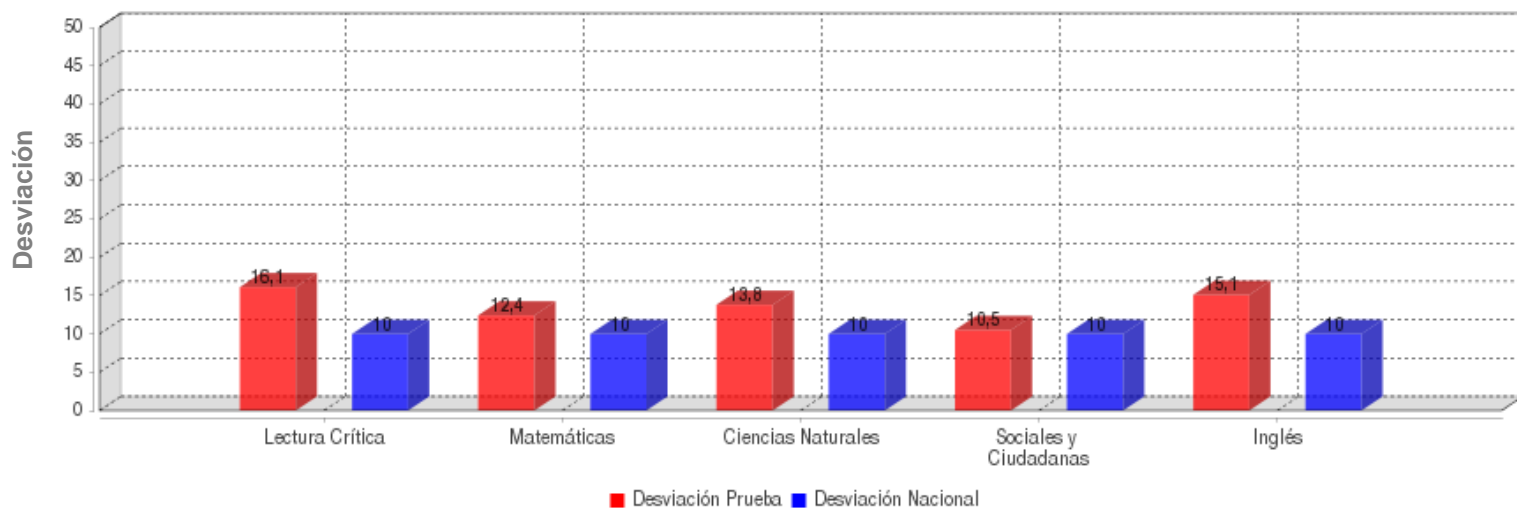

	LECTURA CRÍTICA	MATEMÁTICAS	CIENCIAS NATURALES	SOCIALES Y CIUDADANA	INGLÉS
DESVIACIÓN	16.1	12.4	13.8	10.5	15.1
DESV. NACIONAL	10.0	10.0	10.0	10.0	10.0

GRAFICOS COMPARATIVOS

INSTITUCIÓN: I. E. NORMAL SUPERIOR DE SINCELEJO
PRUEBA: MI META ES SABER 6-15-03

CIUDAD: SINCELEJO
FECHA: OCTUBRE 29 DE 2015

MÁXIMOS Y MÍNIMOS

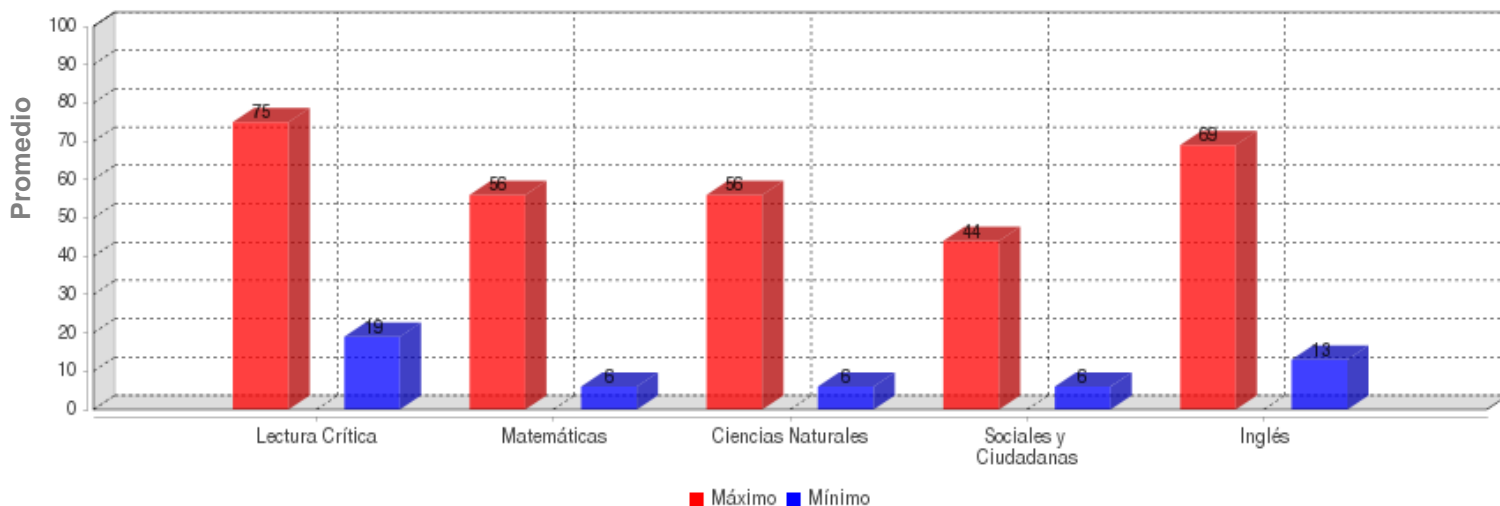

	LECTURA CRÍTICA	MATEMÁTICAS	CIENCIAS NATURALES	SOCIALES Y CIUDADANA	INGLÉS
MÁXIMO	75.0	56.0	56.0	44.0	69.0
MÍNIMO	19.0	6.0	6.0	6.0	13.0

PROMEDIOS ASIGNATURAS

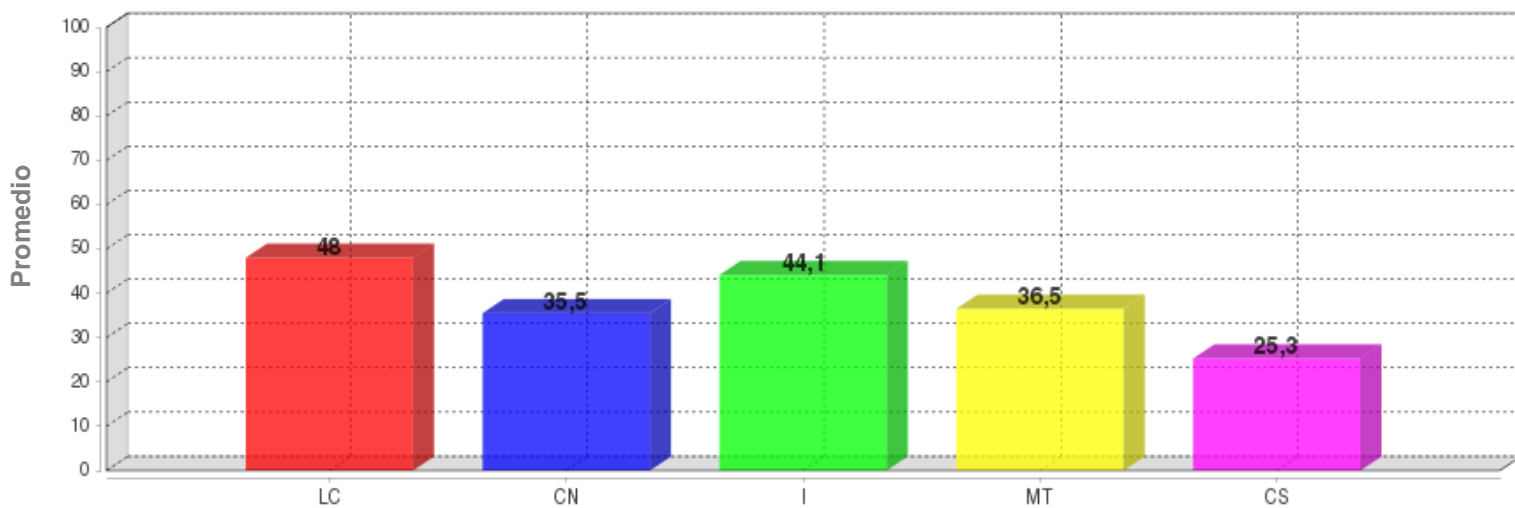

	LC	CN	I	MT	CS
PROMEDIO	48.0	35.5	44.1	36.5	25.3

DISTRIBUCIÓN DE ESTUDIANTES POR NIVELES DE COMPONENTES

INGLÉS - INGLÉS

AVISOS

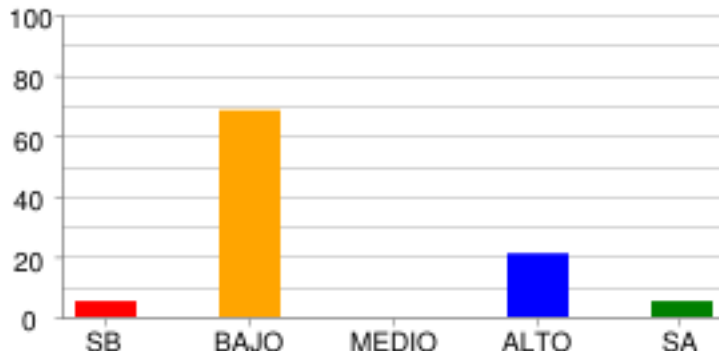

	SB	BAJO	MEDIO	ALTO	SA
% Estudiantes	5.26%	68.42%	0.0%	21.05%	5.26%
# Estudiantes	1	13	0	4	1

COMPLETAR TEXTOS

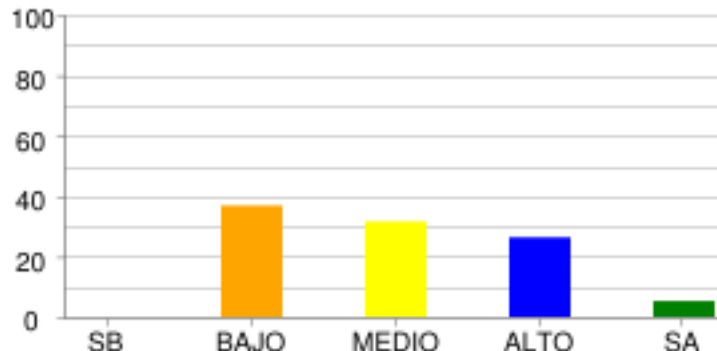

	SB	BAJO	MEDIO	ALTO	SA
% Estudiantes	0.0%	36.84%	31.58%	26.32%	5.26%
# Estudiantes	0	7	6	5	1

COMUNICACIÓN

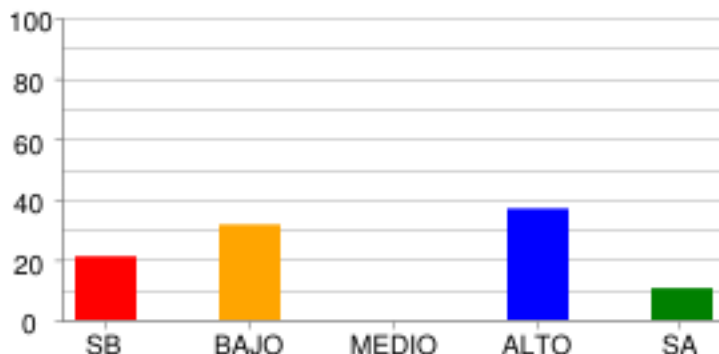

	SB	BAJO	MEDIO	ALTO	SA
% Estudiantes	21.05%	31.58%	0.0%	36.84%	10.53%
# Estudiantes	4	6	0	7	2

VOCABULARIO

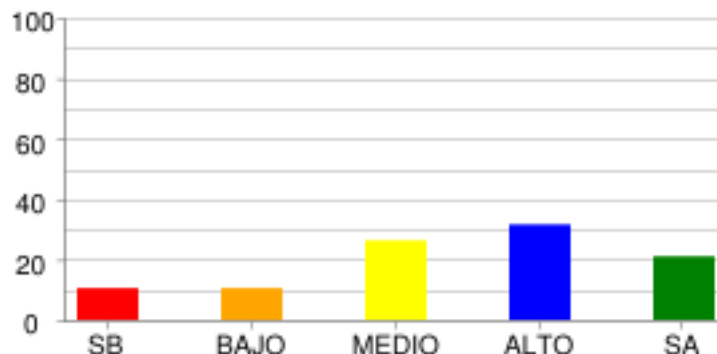

	SB	BAJO	MEDIO	ALTO	SA
% Estudiantes	10.53%	10.53%	26.32%	31.58%	21.05%
# Estudiantes	2	2	5	6	4

LECTURA CRÍTICA - LECTURA CRÍTICA

ARTICULACIÓN DE LAS PARTES DEL TEXTO PARA DARLE SENTIDO GLOBAL.

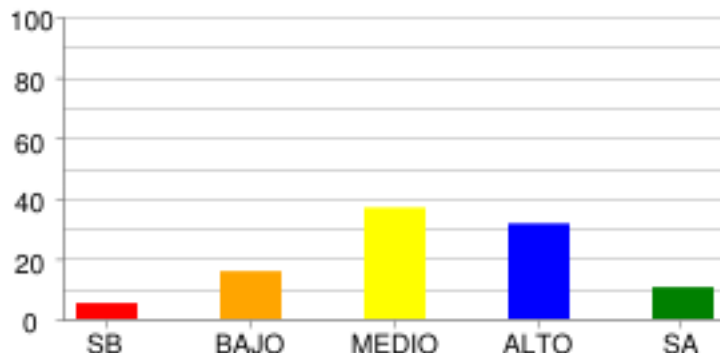

	SB	BAJO	MEDIO	ALTO	SA
% Estudiantes	5.26%	15.79%	36.84%	31.58%	10.53%
# Estudiantes	1	3	7	6	2

IDENTIFICACIÓN DE LOS CONTENIDOS EXPLÍCITOS.

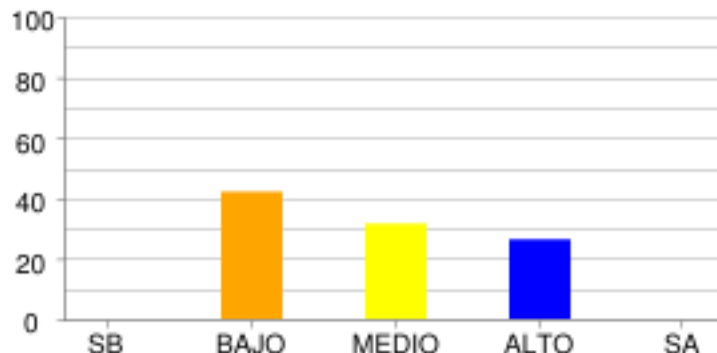

	SB	BAJO	MEDIO	ALTO	SA
% Estudiantes	0.0%	42.11%	31.58%	26.32%	0.0%
# Estudiantes	0	8	6	5	0

REFLEXIÓN Y EVALUACIÓN DEL CONTENIDO DE LOS TEXTOS.

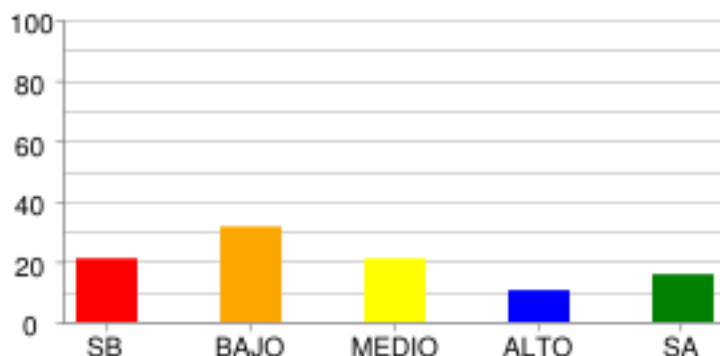

	SB	BAJO	MEDIO	ALTO	SA
% Estudiantes	21.05%	31.58%	21.05%	10.53%	15.79%
# Estudiantes	4	6	4	2	3

MATEMÁTICAS - MATEMÁTICAS

ALEATORIO

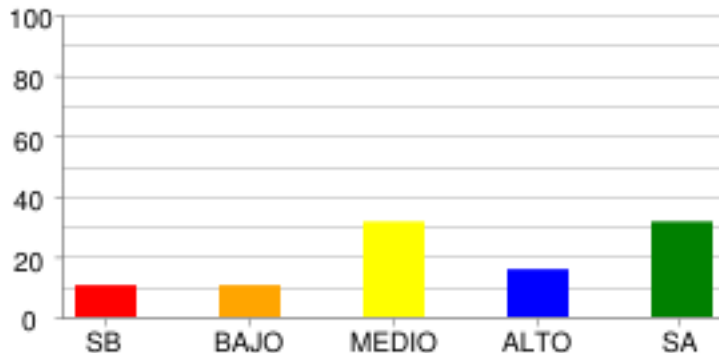

	SB	BAJO	MEDIO	ALTO	SA
% Estudiantes	10.53%	10.53%	31.58%	15.79%	31.58%
# Estudiantes	2	2	6	3	6

GEOMÉTRICO - MÉTRICO

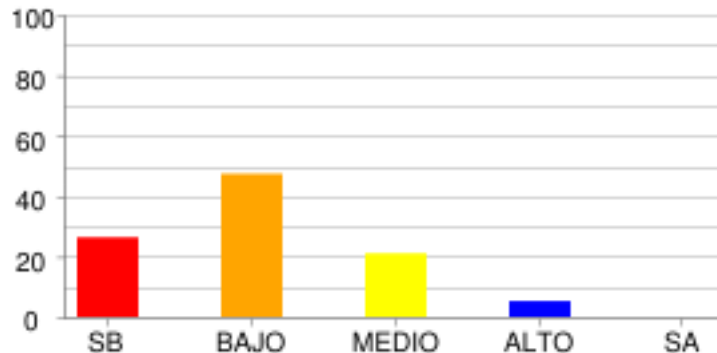

	SB	BAJO	MEDIO	ALTO	SA
% Estudiantes	26.32%	47.37%	21.05%	5.26%	0.0%
# Estudiantes	5	9	4	1	0

CIENCIAS NATURALES - CIENCIAS NATURALES

CIENCIA, TECNOLOGÍA Y SOCIEDAD

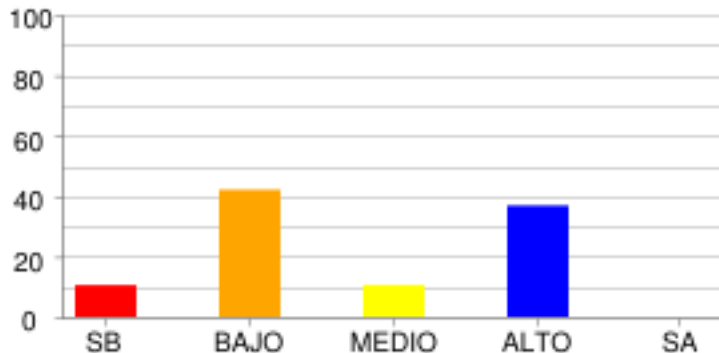

	SB	BAJO	MEDIO	ALTO	SA
% Estudiantes	10.53%	42.11%	10.53%	36.84%	0.0%
# Estudiantes	2	8	2	7	0

ENTORNO FÍSICO

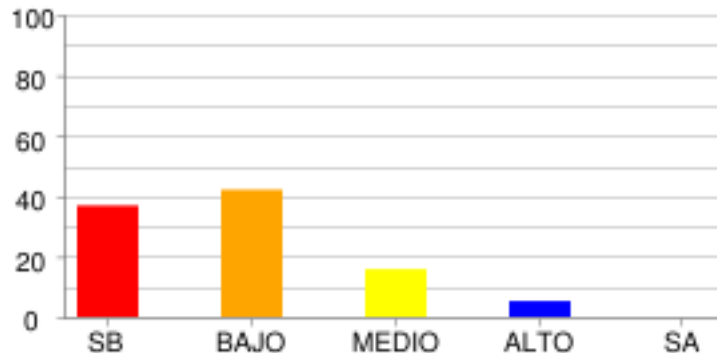

	SB	BAJO	MEDIO	ALTO	SA
% Estudiantes	36.84%	42.11%	15.79%	5.26%	0.0%
# Estudiantes	7	8	3	1	0

SOCIALES Y CIUDADANAS - CIENCIAS SOCIALES

EL ESPACIO, EL TERRITORIO, EL AMBIENTE

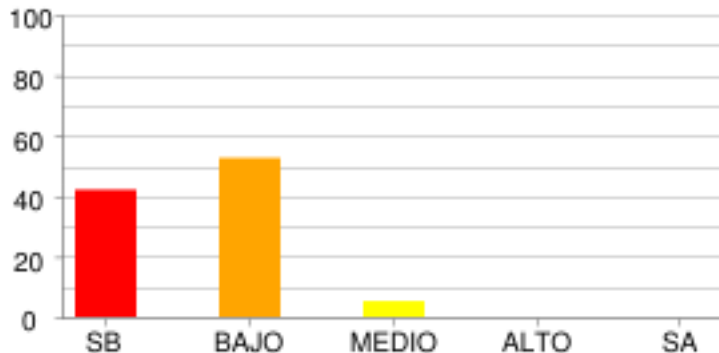

	SB	BAJO	MEDIO	ALTO	SA
% Estudiantes	42.11%	52.63%	5.26%	0.0%	0.0%
# Estudiantes	8	10	1	0	0

PODER, ECONOMÍA Y ORGANIZACIONES SOCIALES

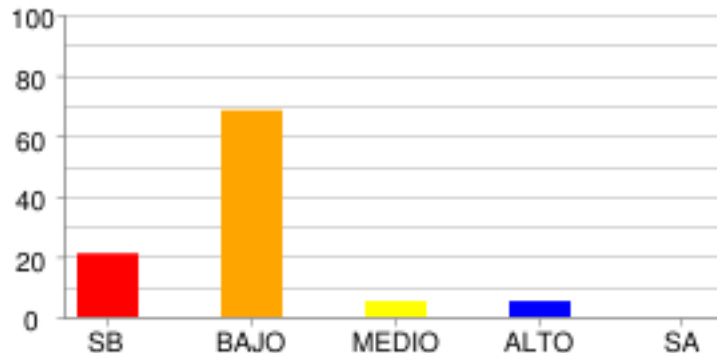

	SB	BAJO	MEDIO	ALTO	SA
% Estudiantes	21.05%	68.42%	5.26%	5.26%	0.0%
# Estudiantes	4	13	1	1	0

DISTRIBUCIÓN DE ESTUDIANTES POR NIVELES DE COMPETENCIA

LECTURA CRÍTICA

ARGUMENTATIVA

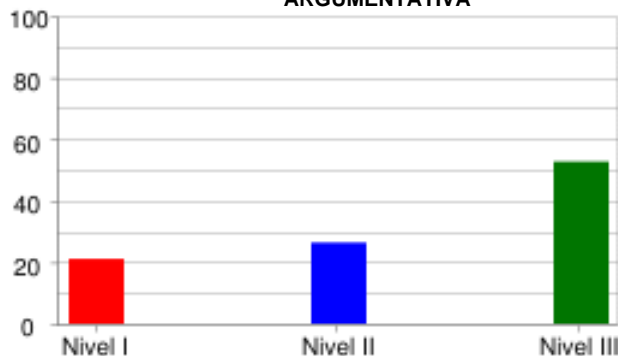

	Nivel I	Nivel II	Nivel III
% Estudiantes	21.05%	26.32%	52.63%
# Estudiantes	4	5	10

INTERPRETATIVA

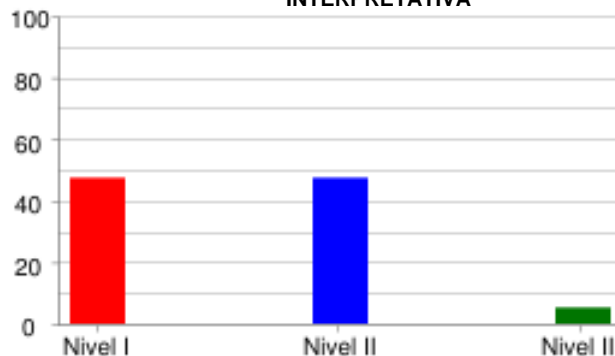

	Nivel I	Nivel II	Nivel III
% Estudiantes	47.37%	47.37%	5.26%
# Estudiantes	9	9	1

PROPOSITIVA

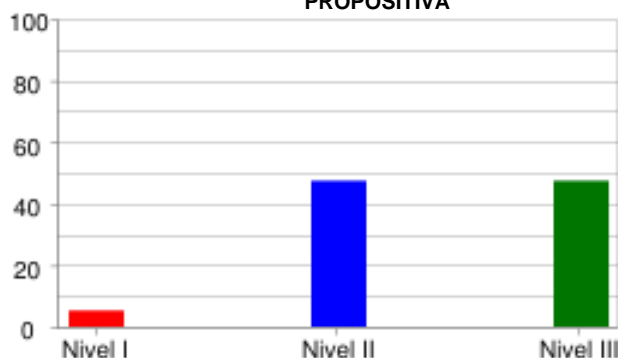

	Nivel I	Nivel II	Nivel III
% Estudiantes	5.26%	47.37%	47.37%
# Estudiantes	1	9	9

MATEMÁTICAS

FORMULACIÓN Y EJECUCIÓN

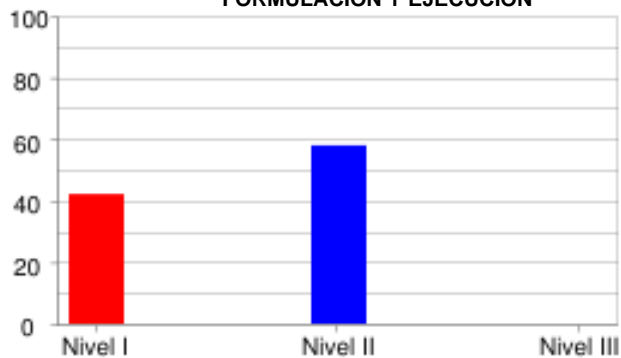

	Nivel I	Nivel II	Nivel III
% Estudiantes	42.11%	57.89%	0.0%
# Estudiantes	8	11	0

INTERPRETACIÓN Y REPRESENTACIÓN

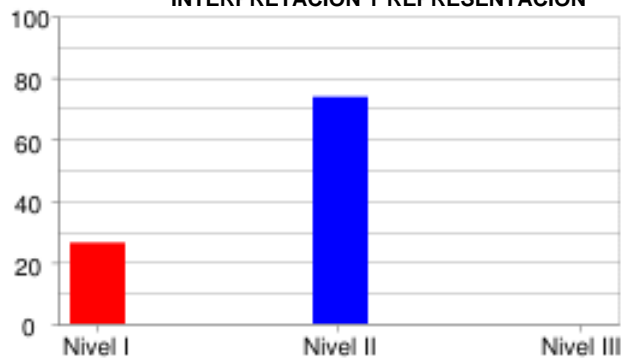

	Nivel I	Nivel II	Nivel III
% Estudiantes	26.32%	73.68%	0.0%
# Estudiantes	5	14	0

CIENCIAS NATURALES

EXPLICACIÓN DE FENÓMENOS

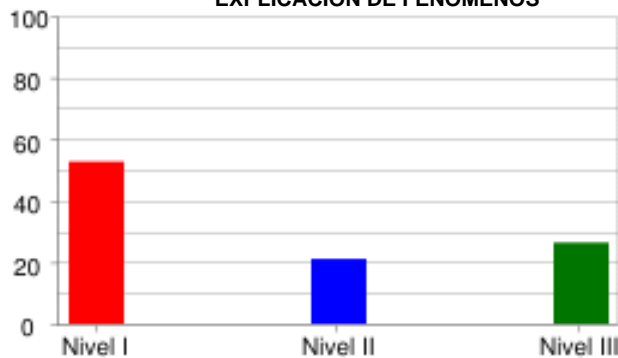

	Nivel I	Nivel II	Nivel III
% Estudiantes	52.63%	21.05%	26.32%
# Estudiantes	10	4	5

INDAGACIÓN

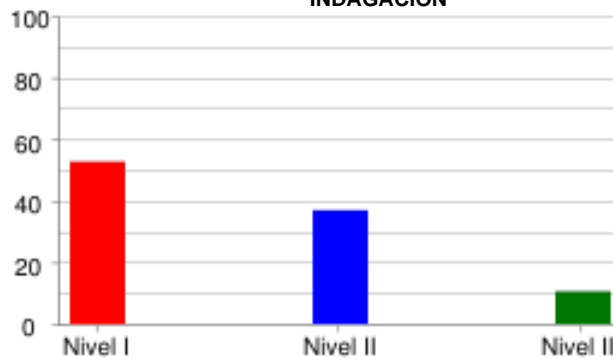

	Nivel I	Nivel II	Nivel III
% Estudiantes	52.63%	36.84%	10.53%
# Estudiantes	10	7	2

USO DEL CONOCIMIENTO CIENTÍFICO



	Nivel I	Nivel II	Nivel III
% Estudiantes	63.16%	36.84%	0.0%
# Estudiantes	12	7	0

SOCIALES Y CIUDADANAS

ARGUMENTATIVA

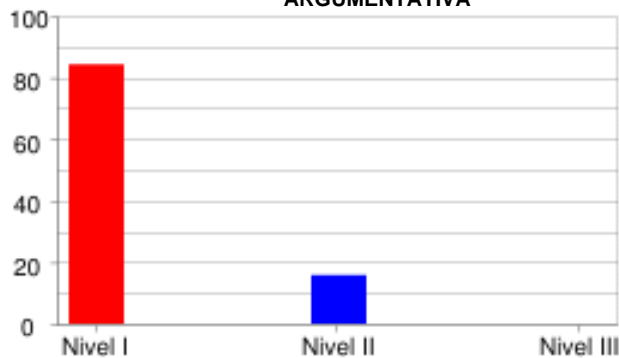

	Nivel I	Nivel II	Nivel III
% Estudiantes	84.21%	15.79%	0.0%
# Estudiantes	16	3	0

INTERPRETATIVA

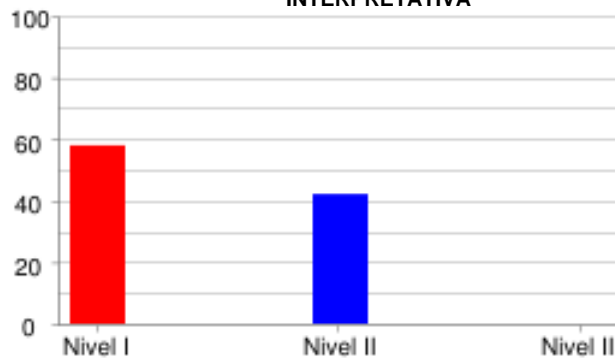

	Nivel I	Nivel II	Nivel III
% Estudiantes	57.89%	42.11%	0.0%
# Estudiantes	11	8	0

PROPOSITIVA

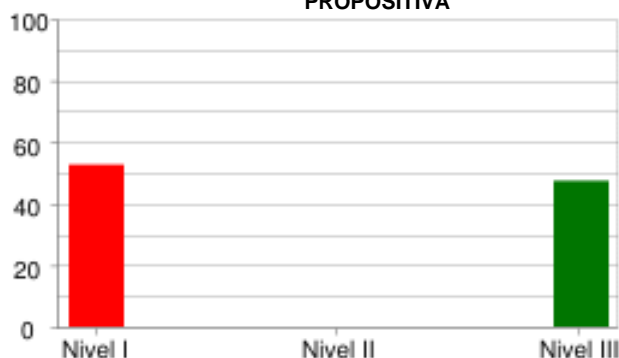

	Nivel I	Nivel II	Nivel III
% Estudiantes	52.63%	0.0%	47.37%
# Estudiantes	10	0	9

INGLÉS

LINGÜÍSTICA

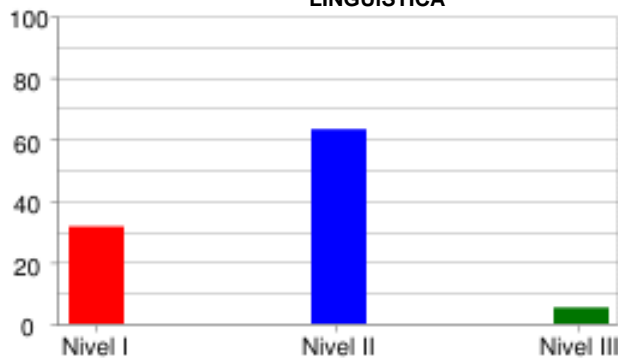

	Nivel I	Nivel II	Nivel III
% Estudiantes	31.58%	63.16%	5.26%
# Estudiantes	6	12	1

PRAGMÁTICA

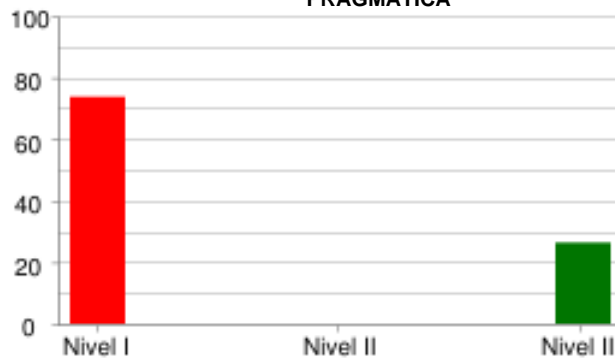

	Nivel I	Nivel II	Nivel III
% Estudiantes	73.68%	0.0%	26.32%
# Estudiantes	14	0	5

SOCIO-LINGÜÍSTICA



	Nivel I	Nivel II	Nivel III
% Estudiantes	52.63%	0.0%	47.37%
# Estudiantes	10	0	9

PRUEBA: MI META ES SABER 6-15-03
 INSTITUCIÓN: I. E. NORMAL SUPERIOR DE SINCELEJO

ÁREA: INGLÉS

INFORME DE INDICADORES Y ANÁLISIS DE RESPUESTAS

#	COMPETENCIAS	COMPONENTES	PORCENTAJE										ID
			A	B	C	D	E	F	G	H	NR		
1	PRAGMÁTICA	AVISOS	26.3	26.3	47.4	0.0	0.0	0.0	0.0	0.0	0.0	0.0	52.6
2	PRAGMÁTICA	AVISOS	26.3	31.6	42.1	0.0	0.0	0.0	0.0	0.0	0.0	0.0	73.7
3	PRAGMÁTICA	AVISOS	26.3	52.6	21.1	0.0	0.0	0.0	0.0	0.0	0.0	0.0	47.4
4	LINGÜÍSTICA	VOCABULARIO	5.3	0.0	0.0	78.9	0.0	10.5	0.0	5.3	0.0	0.0	21.1
5	LINGÜÍSTICA	VOCABULARIO	78.9	5.3	0.0	0.0	0.0	5.3	10.5	0.0	0.0	0.0	21.1
6	LINGÜÍSTICA	VOCABULARIO	5.3	52.6	5.3	0.0	15.8	0.0	5.3	15.8	0.0	0.0	47.4
7	LINGÜÍSTICA	VOCABULARIO	0.0	10.5	15.8	5.3	42.1	5.3	5.3	15.8	0.0	0.0	84.2
8	LINGÜÍSTICA	VOCABULARIO	5.3	10.5	15.8	0.0	15.8	0.0	42.1	10.5	0.0	0.0	84.2
9	SOCIO-LINGÜÍSTICA	COMUNICACIÓN	63.2	15.8	21.1	0.0	0.0	0.0	0.0	0.0	0.0	0.0	36.8
10	SOCIO-LINGÜÍSTICA	COMUNICACIÓN	31.6	31.6	36.8	0.0	0.0	0.0	0.0	0.0	0.0	0.0	63.2
11	SOCIO-LINGÜÍSTICA	COMUNICACIÓN	36.8	36.8	26.3	0.0	0.0	0.0	0.0	0.0	0.0	0.0	63.2
12	LINGÜÍSTICA	COMPLETAR TEXTOS	42.1	31.6	26.3	0.0	0.0	0.0	0.0	0.0	0.0	0.0	57.9
13	LINGÜÍSTICA	COMPLETAR TEXTOS	21.1	36.8	42.1	0.0	0.0	0.0	0.0	0.0	0.0	0.0	63.2
14	LINGÜÍSTICA	COMPLETAR TEXTOS	21.1	26.3	52.6	0.0	0.0	0.0	0.0	0.0	0.0	0.0	47.4
15	LINGÜÍSTICA	COMPLETAR TEXTOS	63.2	15.8	15.8	5.3	0.0	0.0	0.0	0.0	0.0	0.0	84.2
16	LINGÜÍSTICA	COMPLETAR TEXTOS	52.6	21.1	26.3	0.0	0.0	0.0	0.0	0.0	0.0	0.0	47.4

ID	NO ACERTARON LA RESPUESTA CORRECTA
NR	NO RESPONDIO

PRUEBA: MI META ES SABER 6-15-03
 INSTITUCIÓN: I. E. NORMAL SUPERIOR DE SINCELEJO

ÁREA: **LECTURA CRÍTICA**

INFORME DE INDICADORES Y ANÁLISIS DE RESPUESTAS

#	COMPETENCIAS	COMPONENTES	PORCENTAJE										ID
			A	B	C	D	E	F	G	H	NR		
17	INTERPRETATIVA	ARTICULACIÓN DE LAS PA	15.8	63.2	15.8	5.3	0.0	0.0	0.0	0.0	0.0	0.0	36.8
18	INTERPRETATIVA	ARTICULACIÓN DE LAS PA	36.8	5.3	31.6	26.3	0.0	0.0	0.0	0.0	0.0	0.0	68.4
19	ARGUMENTATIVA	ARTICULACIÓN DE LAS PA	78.9	15.8	0.0	5.3	0.0	0.0	0.0	0.0	0.0	0.0	21.1
20	INTERPRETATIVA	REFLEXIÓN Y EVALUACIÓN	0.0	57.9	21.1	21.1	0.0	0.0	0.0	0.0	0.0	0.0	42.1
21	ARGUMENTATIVA	REFLEXIÓN Y EVALUACIÓN	5.3	63.2	15.8	15.8	0.0	0.0	0.0	0.0	0.0	0.0	36.8
22	PROPOSITIVA	IDENTIFICACIÓN DE LOS	89.5	0.0	10.5	0.0	0.0	0.0	0.0	0.0	0.0	0.0	10.5
23	INTERPRETATIVA	REFLEXIÓN Y EVALUACIÓN	63.2	10.5	21.1	5.3	0.0	0.0	0.0	0.0	0.0	0.0	78.9
24	INTERPRETATIVA	IDENTIFICACIÓN DE LOS	21.1	36.8	15.8	26.3	0.0	0.0	0.0	0.0	0.0	0.0	73.7
25	INTERPRETATIVA	IDENTIFICACIÓN DE LOS	42.1	42.1	15.8	0.0	0.0	0.0	0.0	0.0	0.0	0.0	57.9
26	PROPOSITIVA	ARTICULACIÓN DE LAS PA	10.5	15.8	21.1	52.6	0.0	0.0	0.0	0.0	0.0	0.0	47.4
27	INTERPRETATIVA	IDENTIFICACIÓN DE LOS	5.3	36.8	10.5	47.4	0.0	0.0	0.0	0.0	0.0	0.0	52.6
28	INTERPRETATIVA	IDENTIFICACIÓN DE LOS	15.8	5.3	36.8	42.1	0.0	0.0	0.0	0.0	0.0	0.0	57.9
29	ARGUMENTATIVA	IDENTIFICACIÓN DE LOS	36.8	10.5	36.8	15.8	0.0	0.0	0.0	0.0	0.0	0.0	63.2
30	INTERPRETATIVA	REFLEXIÓN Y EVALUACIÓN	31.6	5.3	15.8	47.4	0.0	0.0	0.0	0.0	0.0	0.0	52.6
31	ARGUMENTATIVA	REFLEXIÓN Y EVALUACIÓN	5.3	47.4	42.1	5.3	0.0	0.0	0.0	0.0	0.0	0.0	52.6
32	INTERPRETATIVA	REFLEXIÓN Y EVALUACIÓN	21.1	10.5	26.3	42.1	0.0	0.0	0.0	0.0	0.0	0.0	78.9

ID	NO ACERTARON LA RESPUESTA CORRECTA
NR	NO RESPONDIO

PRUEBA: MI META ES SABER 6-15-03 ÁREA: MATEMÁTICAS
 INSTITUCIÓN: I. E. NORMAL SUPERIOR DE SINCELEJO

INFORME DE INDICADORES Y ANÁLISIS DE RESPUESTAS

#	COMPETENCIAS	COMPONENTES	PORCENTAJE										ID
			A	B	C	D	E	F	G	H	NR		
33	FORMULACIÓN Y EJECUCIÓN	GEOMÉTRICO - MÉTRICO	26.3	47.4	21.1	5.3	0.0	0.0	0.0	0.0	0.0	0.0	78.9
34	FORMULACIÓN Y EJECUCIÓN	GEOMÉTRICO - MÉTRICO	42.1	26.3	21.1	10.5	0.0	0.0	0.0	0.0	0.0	0.0	57.9
35	INTERPRETACIÓN Y REPRESENTACIÓN	ALEATORIO	15.8	42.1	15.8	26.3	0.0	0.0	0.0	0.0	0.0	0.0	73.7
36	FORMULACIÓN Y EJECUCIÓN	GEOMÉTRICO - MÉTRICO	26.3	5.3	26.3	42.1	0.0	0.0	0.0	0.0	0.0	0.0	73.7
37	FORMULACIÓN Y EJECUCIÓN	GEOMÉTRICO - MÉTRICO	47.4	26.3	5.3	21.1	0.0	0.0	0.0	0.0	0.0	0.0	78.9
38	FORMULACIÓN Y EJECUCIÓN	GEOMÉTRICO - MÉTRICO	21.1	57.9	5.3	15.8	0.0	0.0	0.0	0.0	0.0	0.0	78.9
39	FORMULACIÓN Y EJECUCIÓN	GEOMÉTRICO - MÉTRICO	42.1	10.5	31.6	15.8	0.0	0.0	0.0	0.0	0.0	0.0	68.4
40	FORMULACIÓN Y EJECUCIÓN	ALEATORIO	73.7	15.8	5.3	5.3	0.0	0.0	0.0	0.0	0.0	0.0	26.3
41	FORMULACIÓN Y EJECUCIÓN	GEOMÉTRICO - MÉTRICO	21.1	26.3	26.3	26.3	0.0	0.0	0.0	0.0	0.0	0.0	73.7
42	INTERPRETACIÓN Y REPRESENTACIÓN	GEOMÉTRICO - MÉTRICO	21.1	26.3	10.5	42.1	0.0	0.0	0.0	0.0	0.0	0.0	57.9
43	INTERPRETACIÓN Y REPRESENTACIÓN	ALEATORIO	5.3	68.4	26.3	0.0	0.0	0.0	0.0	0.0	0.0	0.0	31.6
44	INTERPRETACIÓN Y REPRESENTACIÓN	ALEATORIO	36.8	21.1	10.5	31.6	0.0	0.0	0.0	0.0	0.0	0.0	63.2
45	INTERPRETACIÓN Y REPRESENTACIÓN	ALEATORIO	15.8	21.1	47.4	15.8	0.0	0.0	0.0	0.0	0.0	0.0	52.6
46	INTERPRETACIÓN Y REPRESENTACIÓN	GEOMÉTRICO - MÉTRICO	10.5	78.9	0.0	10.5	0.0	0.0	0.0	0.0	0.0	0.0	21.1
47	INTERPRETACIÓN Y REPRESENTACIÓN	GEOMÉTRICO - MÉTRICO	15.8	21.1	21.1	42.1	0.0	0.0	0.0	0.0	0.0	0.0	78.9
48	INTERPRETACIÓN Y REPRESENTACIÓN	GEOMÉTRICO - MÉTRICO	57.9	31.6	10.5	0.0	0.0	0.0	0.0	0.0	0.0	0.0	100.0

ID	NO ACERTARON LA RESPUESTA CORRECTA
NR	NO RESPONDIO

PRUEBA: MI META ES SABER 6-15-03 ÁREA: CIENCIAS NATURALES
 INSTITUCIÓN: I. E. NORMAL SUPERIOR DE SINCELEJO

INFORME DE INDICADORES Y ANÁLISIS DE RESPUESTAS

#	COMPETENCIAS	COMPONENTES	PORCENTAJE									ID	
			A	B	C	D	E	F	G	H	NR		
49	INDAGACIÓN	ENTORNO FÍSICO	26.3	26.3	26.3	15.8	0.0	0.0	0.0	0.0	0.0	5.3	73.7
50	EXPLICACIÓN DE FENÓMEN	ENTORNO FÍSICO	31.6	10.5	42.1	15.8	0.0	0.0	0.0	0.0	0.0	0.0	57.9
51	USO DEL CONOCIMIENTO C	ENTORNO FÍSICO	36.8	36.8	5.3	21.1	0.0	0.0	0.0	0.0	0.0	0.0	78.9
52	EXPLICACIÓN DE FENÓMEN	ENTORNO FÍSICO	42.1	31.6	26.3	0.0	0.0	0.0	0.0	0.0	0.0	0.0	73.7
53	INDAGACIÓN	ENTORNO FÍSICO	31.6	42.1	26.3	0.0	0.0	0.0	0.0	0.0	0.0	0.0	57.9
54	USO DEL CONOCIMIENTO C	ENTORNO FÍSICO	10.5	26.3	36.8	26.3	0.0	0.0	0.0	0.0	0.0	0.0	73.7
55	INDAGACIÓN	ENTORNO FÍSICO	10.5	21.1	42.1	26.3	0.0	0.0	0.0	0.0	0.0	0.0	89.5
56	EXPLICACIÓN DE FENÓMEN	ENTORNO FÍSICO	21.1	26.3	15.8	36.8	0.0	0.0	0.0	0.0	0.0	0.0	78.9
57	EXPLICACIÓN DE FENÓMEN	CIENCIA, TECNOLOGÍA Y	47.4	0.0	47.4	5.3	0.0	0.0	0.0	0.0	0.0	0.0	52.6
58	USO DEL CONOCIMIENTO C	CIENCIA, TECNOLOGÍA Y	36.8	26.3	10.5	26.3	0.0	0.0	0.0	0.0	0.0	0.0	63.2
59	USO DEL CONOCIMIENTO C	CIENCIA, TECNOLOGÍA Y	42.1	26.3	5.3	26.3	0.0	0.0	0.0	0.0	0.0	0.0	73.7
60	EXPLICACIÓN DE FENÓMEN	CIENCIA, TECNOLOGÍA Y	26.3	36.8	15.8	21.1	0.0	0.0	0.0	0.0	0.0	0.0	63.2
61	INDAGACIÓN	CIENCIA, TECNOLOGÍA Y	5.3	15.8	52.6	26.3	0.0	0.0	0.0	0.0	0.0	0.0	47.4
62	USO DEL CONOCIMIENTO C	CIENCIA, TECNOLOGÍA Y	15.8	26.3	21.1	36.8	0.0	0.0	0.0	0.0	0.0	0.0	73.7
63	USO DEL CONOCIMIENTO C	CIENCIA, TECNOLOGÍA Y	26.3	63.2	0.0	10.5	0.0	0.0	0.0	0.0	0.0	0.0	36.8
64	EXPLICACIÓN DE FENÓMEN	CIENCIA, TECNOLOGÍA Y	15.8	63.2	10.5	10.5	0.0	0.0	0.0	0.0	0.0	0.0	36.8

ID	NO ACERTARON LA RESPUESTA CORRECTA
NR	NO RESPONDIO

PRUEBA: MI META ES SABER 6-15-03
 INSTITUCIÓN: I. E. NORMAL SUPERIOR DE SINCELEJO

ÁREA: **SOCIALES Y CIUDADANAS**

INFORME DE INDICADORES Y ANÁLISIS DE RESPUESTAS

#	COMPETENCIAS	COMPONENTES	PORCENTAJE										ID
			A	B	C	D	E	F	G	H	NR		
65	INTERPRETATIVA	EL ESPACIO, EL TERRITO	42.1	15.8	31.6	10.5	0.0	0.0	0.0	0.0	0.0	0.0	68.4
66	INTERPRETATIVA	EL ESPACIO, EL TERRITO	0.0	21.1	42.1	36.8	0.0	0.0	0.0	0.0	0.0	0.0	78.9
67	INTERPRETATIVA	EL ESPACIO, EL TERRITO	21.1	5.3	57.9	15.8	0.0	0.0	0.0	0.0	0.0	0.0	94.7
68	INTERPRETATIVA	EL ESPACIO, EL TERRITO	10.5	42.1	31.6	15.8	0.0	0.0	0.0	0.0	0.0	0.0	89.5
69	INTERPRETATIVA	PODER, ECONOMÍA Y ORGA	73.7	15.8	0.0	10.5	0.0	0.0	0.0	0.0	0.0	0.0	26.3
70	INTERPRETATIVA	PODER, ECONOMÍA Y ORGA	15.8	26.3	36.8	21.1	0.0	0.0	0.0	0.0	0.0	0.0	84.2
71	INTERPRETATIVA	PODER, ECONOMÍA Y ORGA	31.6	26.3	26.3	15.8	0.0	0.0	0.0	0.0	0.0	0.0	73.7
72	PROPOSITIVA	PODER, ECONOMÍA Y ORGA	5.3	47.4	31.6	15.8	0.0	0.0	0.0	0.0	0.0	0.0	52.6
73	INTERPRETATIVA	EL ESPACIO, EL TERRITO	21.1	15.8	21.1	42.1	0.0	0.0	0.0	0.0	0.0	0.0	78.9
74	INTERPRETATIVA	EL ESPACIO, EL TERRITO	10.5	36.8	42.1	10.5	0.0	0.0	0.0	0.0	0.0	0.0	63.2
75	INTERPRETATIVA	EL ESPACIO, EL TERRITO	52.6	10.5	21.1	15.8	0.0	0.0	0.0	0.0	0.0	0.0	47.4
76	INTERPRETATIVA	EL ESPACIO, EL TERRITO	10.5	10.5	68.4	10.5	0.0	0.0	0.0	0.0	0.0	0.0	89.5
77	ARGUMENTATIVA	PODER, ECONOMÍA Y ORGA	63.2	26.3	5.3	5.3	0.0	0.0	0.0	0.0	0.0	0.0	94.7
78	ARGUMENTATIVA	PODER, ECONOMÍA Y ORGA	26.3	21.1	52.6	0.0	0.0	0.0	0.0	0.0	0.0	0.0	78.9
79	ARGUMENTATIVA	PODER, ECONOMÍA Y ORGA	31.6	21.1	15.8	31.6	0.0	0.0	0.0	0.0	0.0	0.0	78.9
80	ARGUMENTATIVA	PODER, ECONOMÍA Y ORGA	15.8	5.3	47.4	31.6	0.0	0.0	0.0	0.0	0.0	0.0	94.7

ID	NO ACERTARON LA RESPUESTA CORRECTA
NR	NO RESPONDIO