

INFORME DE ASIGNATURAS (GENERAL)

INSTITUCIÓN: I. E. NORMAL SUPERIOR DE SINCELEJO VESPERTINA
PRUEBA: MI META ES SABER 5-15-03

CIUDAD: SINCELEJO
FECHA: 29 / OCTUBRE / 2015

GRUPO	NOMBRE	PUESTO				NÚCLEO COMÚN				
		CAT	PROMEDIO	GRA	GRU	ALC	AMT	ACN	ASC	AI
5°3	MERCADO BARRIOS ANYELIN MARCELA	S	331	1	1	67	75	58	58	87
5°3	MELENDEZ ALTAMIRANDA NATALIA ANDREA	S	306	2	2	42	67	50	75	93
5°3	ROSADO SALCEDO ELIS DANIELA	S	305	3	3	50	58	58	67	93
5°3	VITOLA OZUNA SANTIAGO	S	293	4	4	67	42	58	58	87
5°3	PEÑA ALVAREZ DANIELA LUCIA	S	286	5	5	42	50	58	67	93
5°3	PEREZ CHAMORRO DANIELA PAOLA	S	277	6	6	42	50	50	67	93
5°4	GARIZADO GONZALEZ JUAN EDUARDO	S	276	7	1	50	50	58	50	93
5°1	PADILLA DIAZ KENIA LORAINÉ	S	272	8	1	58	50	50	58	60
5°4	ANDRADE ROJAS MARIA JOSE	S	267	9	2	33	50	50	67	93
5°1	PERALTA PACHECO MICHELLE DANIELA	S	263	10	2	58	42	50	58	60
5°1	VELEZ BURGOS MAVIS MARIA	S	263	11	3	50	58	50	50	60
5°4	CABEZA HERNÁNDEZ LEIDY	S	258	12	3	42	42	42	67	93
5°4	GUEVARA BOLIVAR XIMENA CAROLINA	S	257	13	4	33	42	50	67	93
5°4	HOYOS ARNEDO LUISA FERNANDA	S	255	14	5	42	42	50	58	87
5°1	PEREZ CAMPOS CAMILA ISABEL	M	246	15	4	25	67	50	58	40
5°4	RODRIGUEZ FUENTE IVAN MIGUEL	M	239	16	6	25	50	50	58	73
5°3	CONTRERAS PADILLA ZHARICK PAOLA	M	239	17	7	42	42	50	42	93
5°1	TAPIAS SUÁREZ GISSELA MARÍA	M	238	18	5	58	50	50	33	47
5°4	ESPITIA NAVARRO DANIEL FELIPE	M	238	19	7	42	50	58	25	93
5°4	ALVAREZ GOMEZ MIRLAY NICOL	M	235	20	8	25	33	50	67	87
5°1	ASSIA HURTADO YASSER DAVID	M	229	21	6	25	50	50	58	47
5°1	BERTEL BOLAÑO VALENTINA	M	229	22	7	50	58	50	25	47
5°3	FERNANDEZ BERTEL XIMENA LUCIA	M	228	23	8	33	42	50	42	93
5°3	JULIO MONTES JESUS DANIEL	M	228	24	9	42	25	50	50	93

INFORME DE ASIGNATURAS (GENERAL)

INSTITUCIÓN: I. E. NORMAL SUPERIOR DE SINCELEJO VESPERTINA
PRUEBA: MI META ES SABER 5-15-03

CIUDAD: SINCELEJO
FECHA: 29 / OCTUBRE / 2015

GRUPO	NOMBRE	PUESTO				NÚCLEO COMÚN				
		CAT	PROMEDIO	GRA	GRU	ALC	AMT	ACN	ASC	AI
5°2	GARCIA OSPINO CINDY PAOLA	M	225	25	1	17	50	50	58	60
5°3	BUELVAS ANAYA JEIMY PAOLA	M	223	26	10	42	42	58	25	80
5°4	PEREZ LIDUEÑAS DANIEL JOSE	M	223	27	9	42	50	50	25	80
5°1	BARRETO SIERRA KARLA ANDREA	M	221	28	8	33	58	50	33	53
5°3	VALENCIA MERCADO MICHELLE ANDREA	M	216	29	11	42	25	50	50	60
5°4	MORA SALAS SHARIK MILENA	M	216	30	10	25	42	58	33	87
5°3	LIDUEÑAS MEZA DAVID ALBERTO	M	212	31	12	42	33	42	42	73
5°1	BERTEL ORTEGA JHON JADER	M	211	32	9	33	58	50	33	27
5°1	MURILLO CALLE YEMILI ANDREA	M	207	33	10	33	50	50	33	40
5°3	MARTINEZ TAPIA LINDA MARCELA	M	205	34	13	25	33	58	33	87
5°1	SOTELO RANGEL KATRINA VANNESA	M	204	35	11	8	58	58	33	60
5°1	FLOREZ MARTINEZ BRENDA LY	M	203	36	12	50	42	50	25	27
5°1	CARRASCO MEDINA FELIPE SANTIAGO	M	202	37	13	25	42	50	42	47
5°4	SUAREZ MURILLO BRAYAN JESETH	M	202	38	11	33	58	33	33	53
5°4	KARO ANAYA JAMER JESUS	M	200	39	12	25	42	42	42	67
5°4	CONTRERAS APARICIO MICHELLE LORAINÉ	M	200	40	13	42	50	25	25	93
5°2	RODRIGUEZ VILORIA KAROLL MARIANA	M	199	41	2	42	33	42	42	40
5°4	CASTRO CRISTIAN ANDRES	M	197	42	14	42	58	25	17	87
5°1	BERTEL VILLADIEGO ZHARICK PAOLA	M	195	43	14	25	58	50	25	33
5°1	GARCIA TOSCANO LORENA ISABEL	M	193	44	15	25	58	50	25	27
5°3	GUEVARA PEREZ FABIAN JOSE	M	190	45	14	42	25	50	25	67
5°3	PATERNINA CASTRO MARIA CAMILA	M	188	46	15	17	17	50	50	87
5°2	PERNA TUIRAN EILEEN	M	187	47	3	17	25	67	33	60
5°3	RAMOS CORTINA DINAI JOSE	M	186	48	16	25	33	50	33	60

INFORME DE ASIGNATURAS (GENERAL)

INSTITUCIÓN: I. E. NORMAL SUPERIOR DE SINCELEJO VESPERTINA
PRUEBA: MI META ES SABER 5-15-03

CIUDAD: SINCELEJO
FECHA: 29 / OCTUBRE / 2015

GRUPO	NOMBRE	PUESTO				NÚCLEO COMÚN				
		CAT	PROMEDIO	GRA	GRU	ALC	AMT	ACN	ASC	AI
5°1	CARDOZA GUEVARA ESTEBAN DE JESUS	M	185	49	16	58	50	33	8	33
5°2	GARCES TEHERAN ELKIN DAVID	M	182	50	4	17	42	50	42	20
5°1	ALVAREZ AYALA ELKIN DE JESUS	M	181	51	17	58	42	33	8	47
5°3	GAZABÓN MARÍA FERNANDA	M	180	52	17	25	0	58	42	93
5°2	ROMERO SIERRA FREDY DAVID	M	179	53	5	25	33	42	42	40
5°4	AGUAS SALCEDO DAVIAN DE JESUS	M	176	54	15	42	50	17	17	80
5°2	GUERRA DURANGO YUVERLIS LEANNYS	M	169	55	6	33	25	42	33	40
5°2	HERAZO HERAZO VALERIA	M	167	56	7	33	42	33	17	60
5°4	ARCIA SANCHEZ SARA JULIETH	M	166	57	16	50	25	8	50	33
5°3	MONTERROSA CAMPOS MARIA JOSE	M	166	58	18	17	17	50	33	80
5°2	DIAZ VERGARA ANDRES FELIPE	M	165	59	8	8	33	58	33	33
5°1	LEDESMA CONTRERAS DANNA VALENTINA	M	164	60	18	42	33	33	25	27
5°1	HERNANDEZ GRACIA JESUS DAVID	M	161	61	19	33	50	33	17	20
5°1	BERTEL TERAN MIGUEL ANDRES	M	157	62	20	58	17	33	8	60
5°3	TAMARA VIDES MARIA LUISA	M	157	63	19	33	17	42	17	80
5°1	MERCADO LUISA FERNANDA	M	154	64	21	25	8	50	33	53
5°3	LOPEZ PIÑERES JUAN DIEGO	M	153	65	20	8	25	50	25	73
5°1	ARRAZOLA RIOS FABIAN ANDRES	M	152	66	22	33	33	42	17	20
5°4	HERRERA MUÑOZ GUSTAVO ANDRES	M	151	67	17	25	42	25	8	93
5°4	MOLINA MENDOZA JHONATAN DAVID	M	151	68	18	17	58	0	25	93
5°1	ORTIZ PEREZ JUAN MANUEL	M	143	69	23	25	50	17	25	20
5°1	MERCADO CASTELLANO CRISTIAN ANDRES	M	140	70	24	25	17	42	33	13
5°2	ARIAS ACOSTA ROBERT ANDRES	M	140	71	9	17	25	33	33	40
5°2	OSORIO TIRADO JESUS DAVID	M	140	72	10	8	25	50	25	40

INFORME DE ASIGNATURAS (GENERAL)

INSTITUCIÓN: I. E. NORMAL SUPERIOR DE SINCELEJO VESPERTINA
PRUEBA: MI META ES SABER 5-15-03

CIUDAD: SINCELEJO
FECHA: 29 / OCTUBRE / 2015

GRUPO	NOMBRE	PUESTO				NÚCLEO COMÚN				
		CAT	PROMEDIO	GRA	GRU	ALC	AMT	ACN	ASC	AI
5°2	CHAVEZ RIOS VALENTINA	M	133	73	11	25	25	42	8	47
5°2	MERCADO MARTINEZ JESUS DAVID	M	131	74	12	8	33	33	33	20
5°2	AMARANTO CASTRO NELSON SAMUEL	M	129	75	13	33	17	25	17	60
5°1	ARBOLEDA MARTINEZ CARLOS JOSE	M	127	76	25	42	17	33	0	53
5°2	SIERRA BATISTA SAARELIS BEATRIS	M	126	77	14	25	25	33	17	27
5°2	PATERNINA SOTO LUISA FERNANDA	I	123	78	15	17	25	25	33	20
5°2	PATERNINA FONSECA SARA MARIA	I	122	79	16	25	25	17	25	40
5°2	TIRADO CONTRERAS MAURICIO DE JESUS	I	122	80	17	25	33	17	17	40
5°2	BERTEL BARBOZA MELISSA	I	118	81	18	8	42	17	33	7
5°1	PATERNINA NARVAEZ LUIS EDUARDO	I	114	82	26	8	17	42	25	20
5°1	BENITEZ MARQUEZ JARLIN SANDRITH	I	107	83	27	25	25	17	17	27
5°2	RUIZ CONDE JEHIER SAMIR	I	102	84	19	33	33	8	8	20
5°2	LOPEZ CARRASCAL SEBASTIAN ENRIQUE	I	94	85	20	0	25	42	8	20
5°2	CARRASCAL DUQUE JUAN DAVID	I	85	86	21	25	8	17	17	20
5°2	ZABALA ALVAREZ YERIS MARIA	I	67	87	22	25	17	8	8	0
PROMEDIOS			192.44			32.6	38.5	42.0	34.8	57.1

DETALLE INFORME DE ASIGNATURAS (GENERAL)

INSTITUCIÓN: I. E. NORMAL SUPERIOR DE SINCELEJO VESPERTINA
PRUEBA: MI META ES SABER 5-15-03

CIUDAD: SINCELEJO
FECHA: 29 / OCTUBRE / 2015

SIGLA	ASIGNATURA	CANT. PREGUNTAS
LC	LECTURA CRÍTICA	12
MT	MATEMÁTICAS	12
CN	CIENCIAS NATURALES	12
CS	CIENCIAS SOCIALES	12
I	INGLÉS	15

GRAFICOS COMPARATIVOS

INSTITUCIÓN: I. E. NORMAL SUPERIOR DE SINCELEJO VESPERTINA
PRUEBA: MI META ES SABER 5-15-03

CIUDAD: SINCELEJO
FECHA: OCTUBRE 29 DE 2015

PROMEDIOS PRUEBA VS NACIONAL

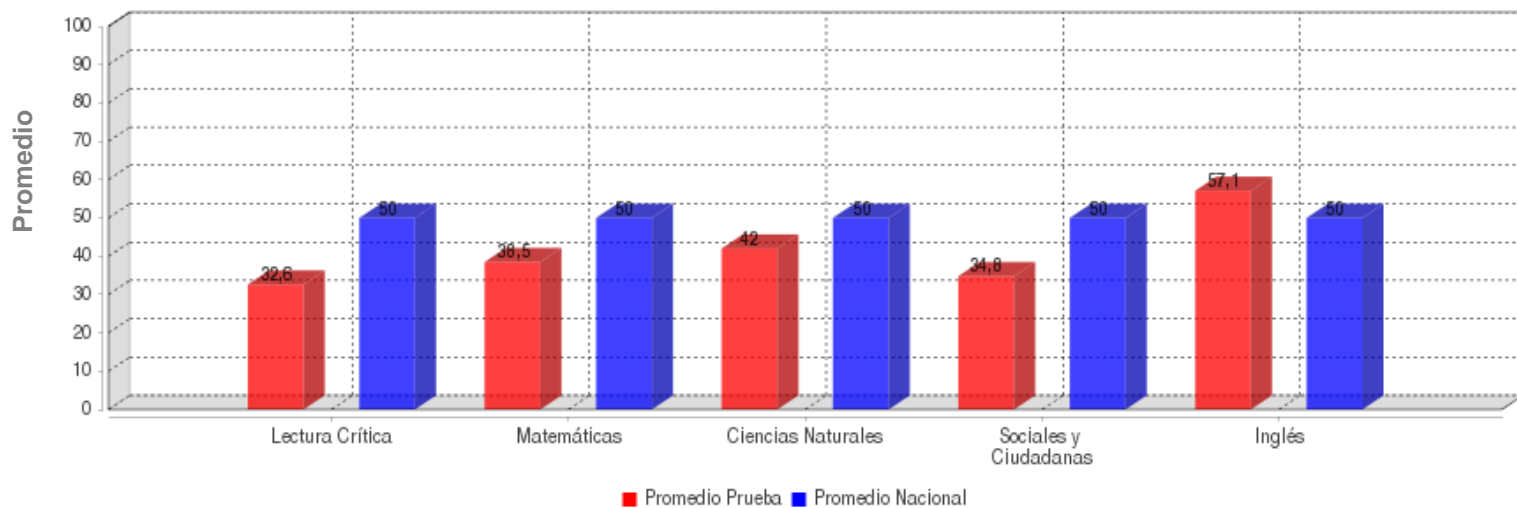

	LECTURA CRÍTICA	MATEMÁTICAS	CIENCIAS NATURALES	SOCIALES Y CIUDADANA	INGLÉS
PROMEDIO	32.6	38.5	42.0	34.8	57.1
PROM. NACIONAL	50.0	50.0	50.0	50.0	50.0

DESVIACIONES PRUEBA VS NACIONAL

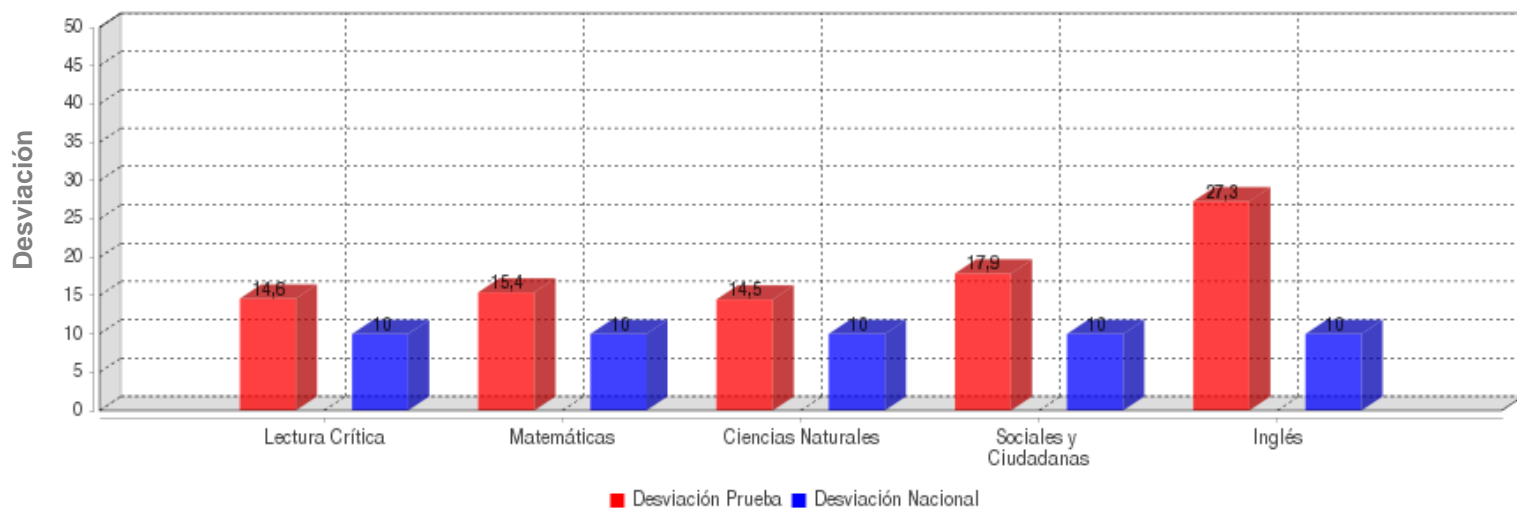

	LECTURA CRÍTICA	MATEMÁTICAS	CIENCIAS NATURALES	SOCIALES Y CIUDADANA	INGLÉS
DESVIACIÓN	14.6	15.4	14.5	17.9	27.3
DESV. NACIONAL	10.0	10.0	10.0	10.0	10.0

GRAFICOS COMPARATIVOS

INSTITUCIÓN: I. E. NORMAL SUPERIOR DE SINCELEJO VESPERTINA
PRUEBA: MI META ES SABER 5-15-03

CIUDAD: SINCELEJO
FECHA: OCTUBRE 29 DE 2015

MÁXIMOS Y MÍNIMOS

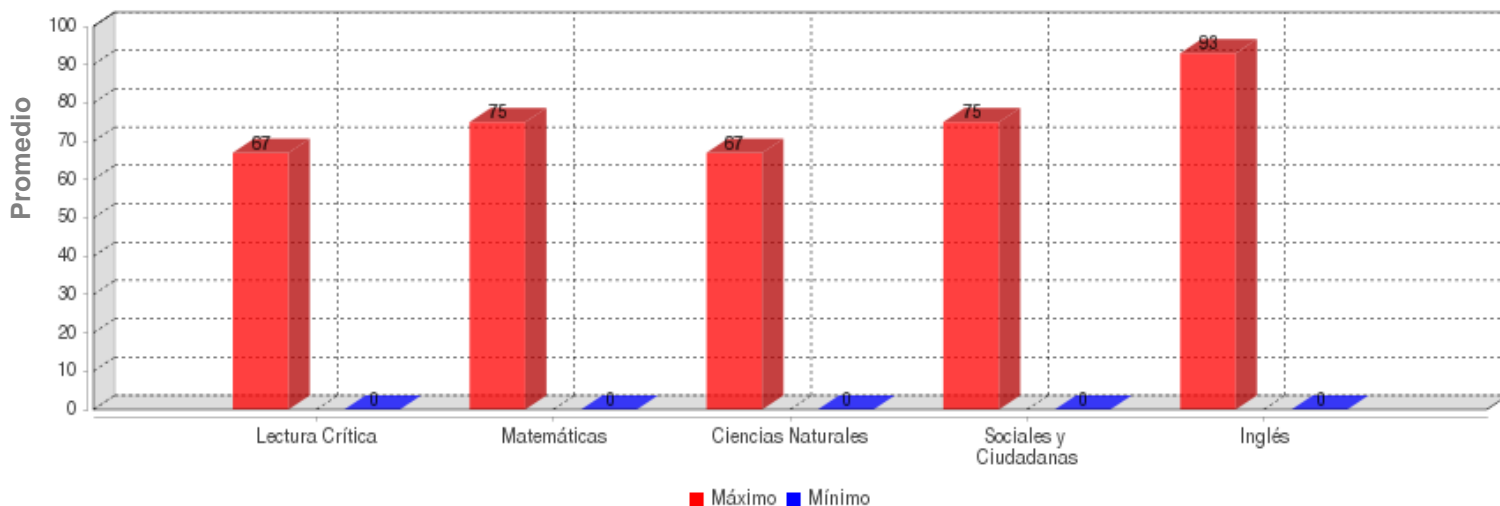

	LECTURA CRÍTICA	MATEMÁTICAS	CIENCIAS NATURALES	SOCIALES Y CIUDADANA	INGLÉS
MÁXIMO	67.0	75.0	67.0	75.0	93.0
MÍNIMO	0.0	0.0	0.0	0.0	0.0

PROMEDIOS ASIGNATURAS

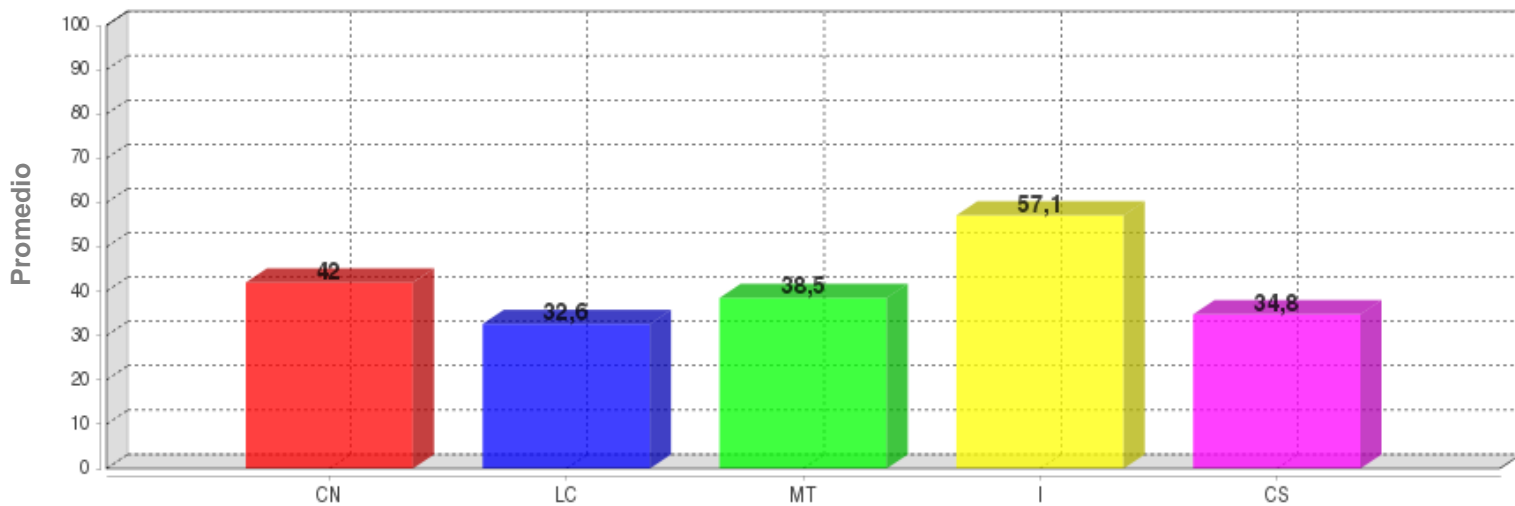

	CN	LC	MT	I	CS
PROMEDIO	42.0	32.6	38.5	57.1	34.8

DISTRIBUCIÓN DE ESTUDIANTES POR NIVELES DE COMPONENTES

INGLÉS - INGLÉS

AVISOS

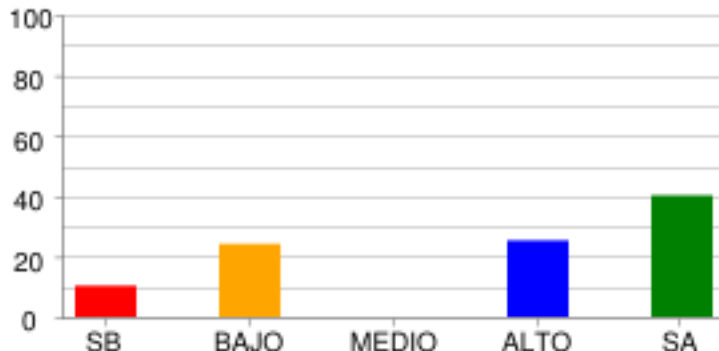

	SB	BAJO	MEDIO	ALTO	SA
% Estudiantes	10.34%	24.14%	0.0%	25.29%	40.23%
# Estudiantes	9	21	0	22	35

COMPLETAR TEXTOS

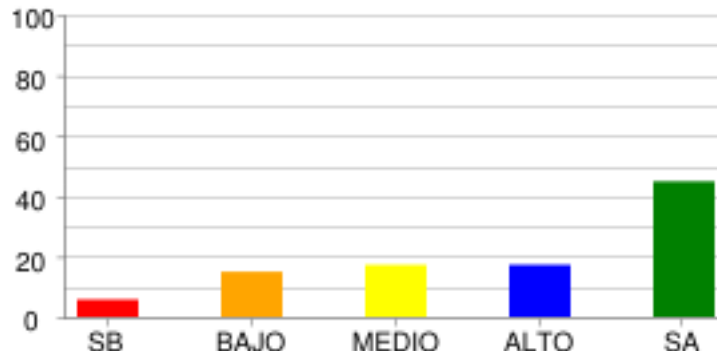

	SB	BAJO	MEDIO	ALTO	SA
% Estudiantes	5.75%	14.94%	17.24%	17.24%	44.83%
# Estudiantes	5	13	15	15	39

COMUNICACIÓN

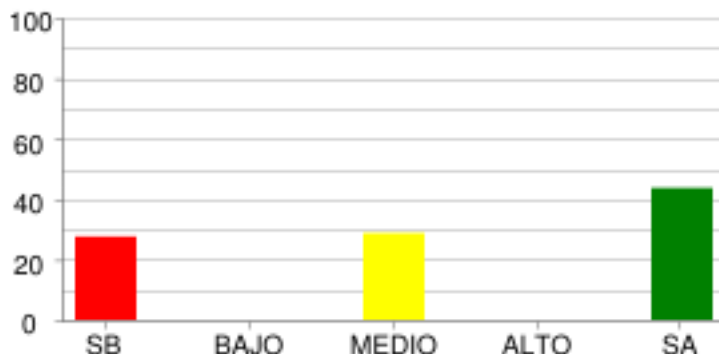

	SB	BAJO	MEDIO	ALTO	SA
% Estudiantes	27.59%	0.0%	28.74%	0.0%	43.68%
# Estudiantes	24	0	25	0	38

VOCABULARIO

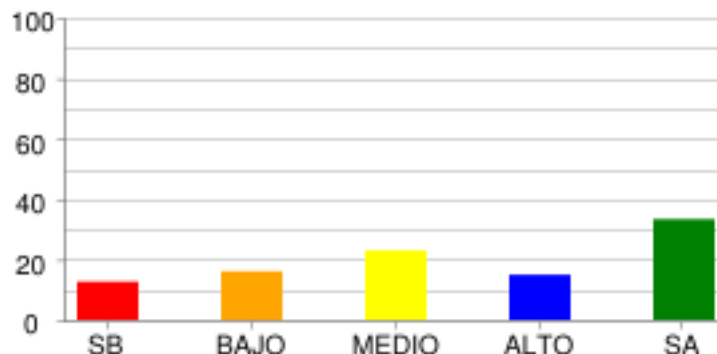

	SB	BAJO	MEDIO	ALTO	SA
% Estudiantes	12.64%	16.09%	22.99%	14.94%	33.33%
# Estudiantes	11	14	20	13	29

LECTURA CRÍTICA - LECTURA CRÍTICA

ARTICULACIÓN DE LAS PARTES DEL TEXTO PARA DARLE SENTIDO GLOBAL.

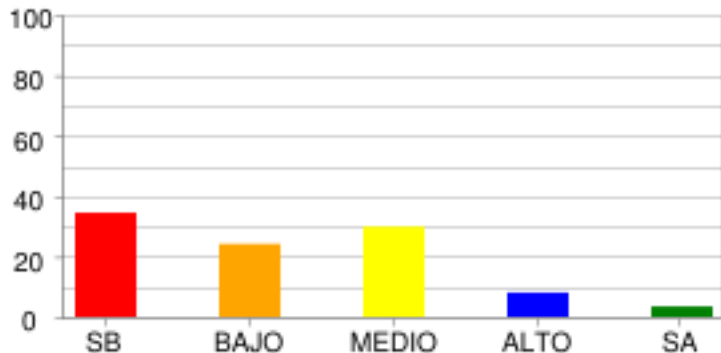

	SB	BAJO	MEDIO	ALTO	SA
% Estudiantes	34.48%	24.14%	29.89%	8.05%	3.45%
# Estudiantes	30	21	26	7	3

IDENTIFICACIÓN DE LOS CONTENIDOS EXPLÍCITOS.

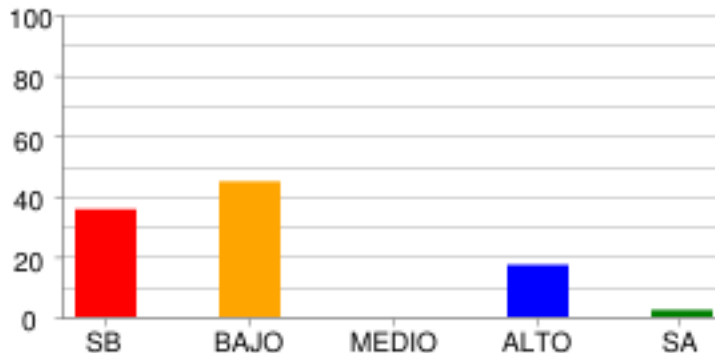

	SB	BAJO	MEDIO	ALTO	SA
% Estudiantes	35.63%	44.83%	0.0%	17.24%	2.3%
# Estudiantes	31	39	0	15	2

REFLEXIÓN Y EVALUACIÓN DEL CONTENIDO DE LOS TEXTOS.

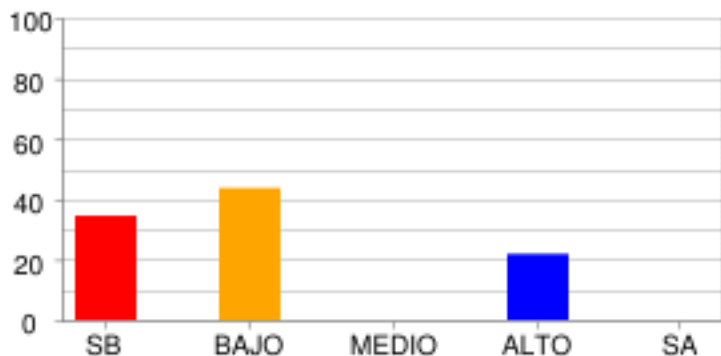

	SB	BAJO	MEDIO	ALTO	SA
% Estudiantes	34.48%	43.68%	0.0%	21.84%	0.0%
# Estudiantes	30	38	0	19	0

MATEMÁTICAS - MATEMÁTICAS

ALEATORIO

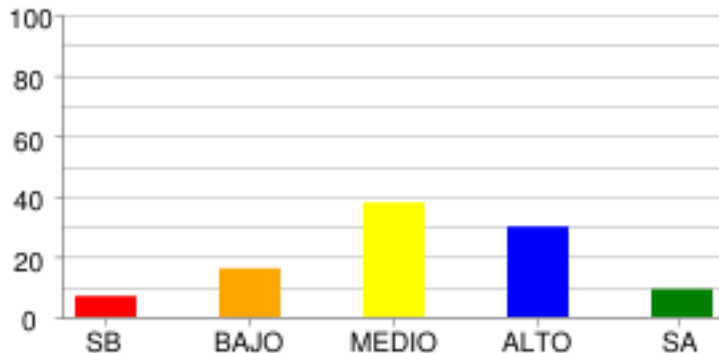

	SB	BAJO	MEDIO	ALTO	SA
% Estudiantes	6.9%	16.09%	37.93%	29.89%	9.2%
# Estudiantes	6	14	33	26	8

GEOMÉTRICO - MÉTRICO

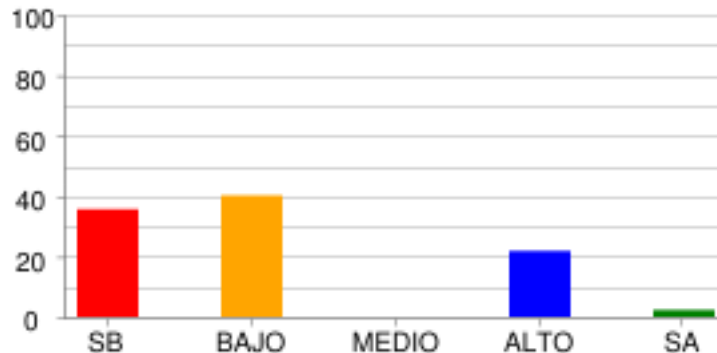

	SB	BAJO	MEDIO	ALTO	SA
% Estudiantes	35.63%	40.23%	0.0%	21.84%	2.3%
# Estudiantes	31	35	0	19	2

NUMÉRICO - VARIACIONAL

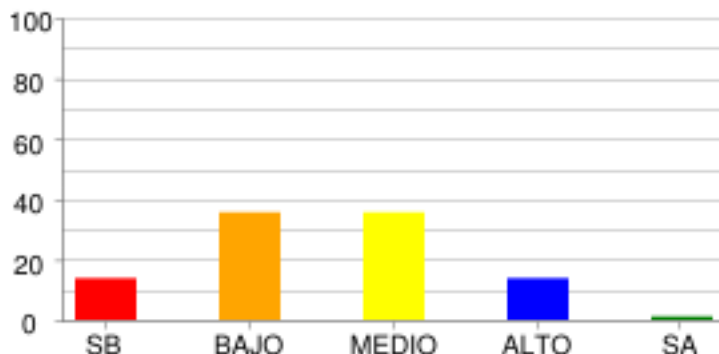

	SB	BAJO	MEDIO	ALTO	SA
% Estudiantes	13.79%	35.63%	35.63%	13.79%	1.15%
# Estudiantes	12	31	31	12	1

CIENCIAS NATURALES - CIENCIAS NATURALES

CIENCIA, TECNOLOGÍA Y SOCIEDAD

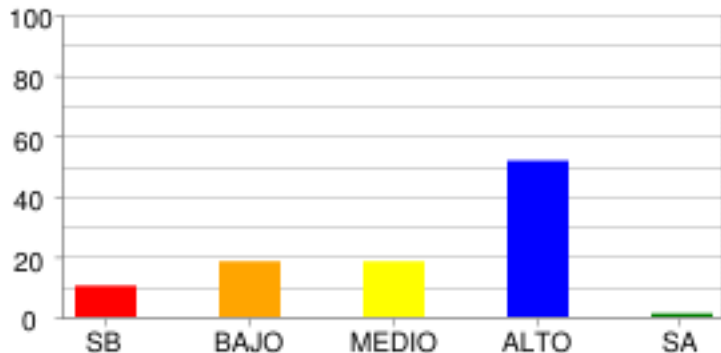

	SB	BAJO	MEDIO	ALTO	SA
% Estudiantes	10.34%	18.39%	18.39%	51.72%	1.15%
# Estudiantes	9	16	16	45	1

ENTORNO FÍSICO

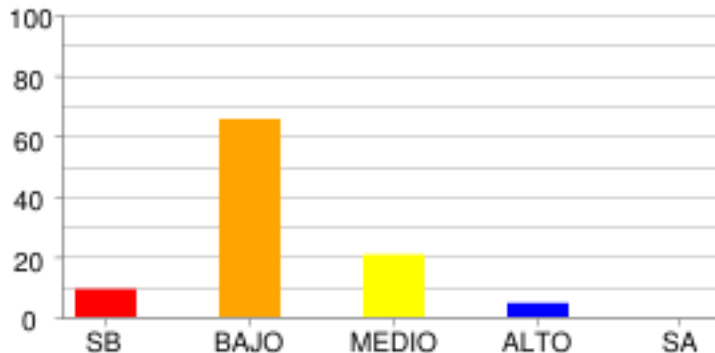

	SB	BAJO	MEDIO	ALTO	SA
% Estudiantes	9.2%	65.52%	20.69%	4.6%	0.0%
# Estudiantes	8	57	18	4	0

SOCIALES Y CIUDADANAS - CIENCIAS SOCIALES

COMPETENCIAS CIUDADANAS

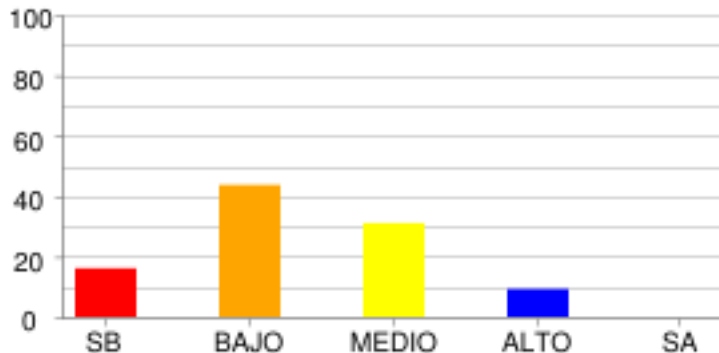

	SB	BAJO	MEDIO	ALTO	SA
% Estudiantes	16.09%	43.68%	31.03%	9.2%	0.0%
# Estudiantes	14	38	27	8	0

EL ESPACIO, EL TERRITORIO, EL AMBIENTE

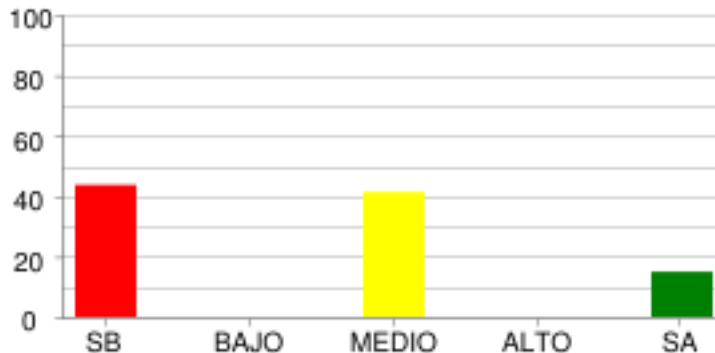

	SB	BAJO	MEDIO	ALTO	SA
% Estudiantes	43.68%	0.0%	41.38%	0.0%	14.94%
# Estudiantes	38	0	36	0	13

EL TIEMPO Y LAS CULTURAS

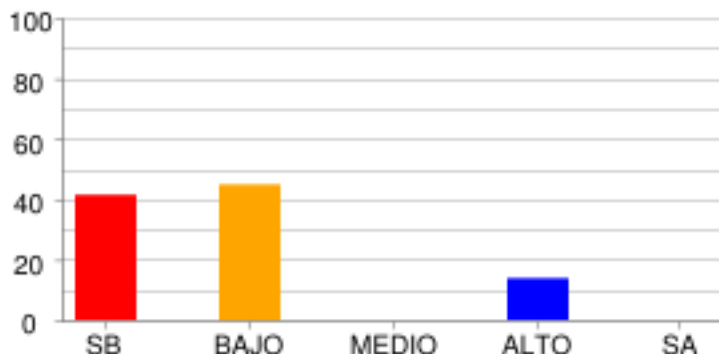

	SB	BAJO	MEDIO	ALTO	SA
% Estudiantes	41.38%	44.83%	0.0%	13.79%	0.0%
# Estudiantes	36	39	0	12	0

PODER, ECONOMÍA Y ORGANIZACIONES SOCIALES

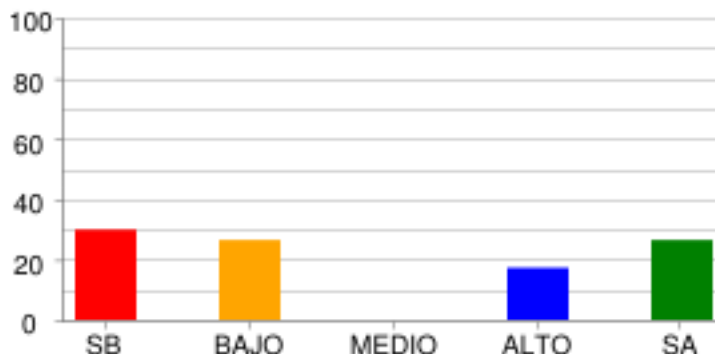

	SB	BAJO	MEDIO	ALTO	SA
% Estudiantes	29.89%	26.44%	0.0%	17.24%	26.44%
# Estudiantes	26	23	0	15	23

DISTRIBUCIÓN DE ESTUDIANTES POR NIVELES DE COMPETENCIA

LECTURA CRÍTICA

ARGUMENTATIVA

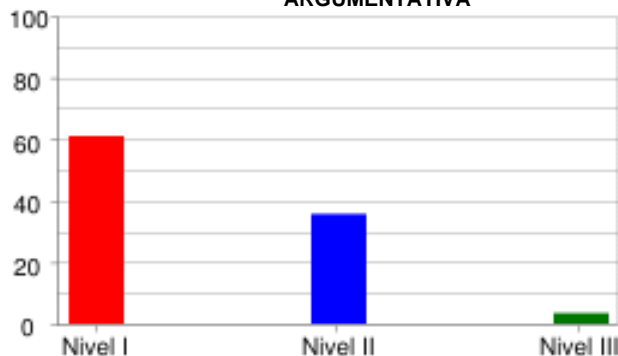

	Nivel I	Nivel II	Nivel III
% Estudiantes	60.92%	35.63%	3.45%
# Estudiantes	53	31	3

INTERPRETATIVA

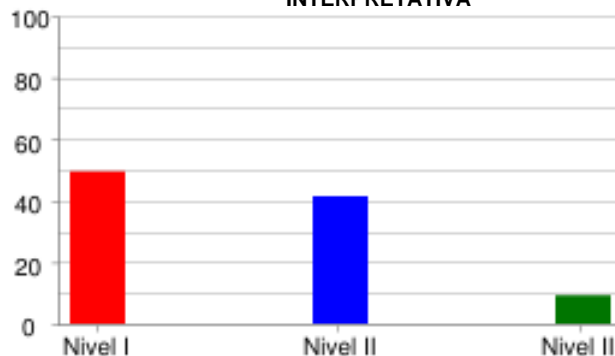

	Nivel I	Nivel II	Nivel III
% Estudiantes	49.43%	41.38%	9.2%
# Estudiantes	43	36	8

PROPOSITIVA



	Nivel I	Nivel II	Nivel III
% Estudiantes	63.22%	0.0%	36.78%
# Estudiantes	55	0	32

MATEMÁTICAS

FORMULACIÓN Y EJECUCIÓN

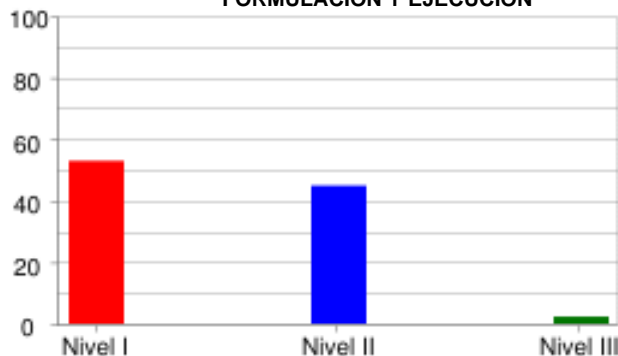

	Nivel I	Nivel II	Nivel III
% Estudiantes	52.87%	44.83%	2.3%
# Estudiantes	46	39	2

INTERPRETACIÓN Y REPRESENTACIÓN



	Nivel I	Nivel II	Nivel III
% Estudiantes	54.02%	0.0%	45.98%
# Estudiantes	47	0	40

RAZONAMIENTO Y ARGUMENTACIÓN



	Nivel I	Nivel II	Nivel III
% Estudiantes	21.84%	60.92%	17.24%
# Estudiantes	19	53	15

CIENCIAS NATURALES

EXPLICACIÓN DE FENÓMENOS

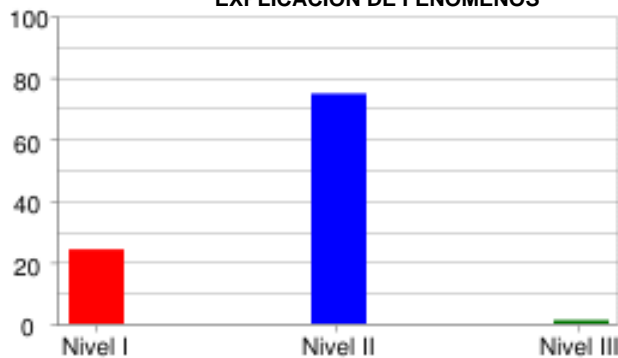

	Nivel I	Nivel II	Nivel III
% Estudiantes	24.14%	74.71%	1.15%
# Estudiantes	21	65	1

INDAGACIÓN



	Nivel I	Nivel II	Nivel III
% Estudiantes	42.53%	0.0%	57.47%
# Estudiantes	37	0	50

USO DEL CONOCIMIENTO CIENTÍFICO



	Nivel I	Nivel II	Nivel III
% Estudiantes	31.03%	62.07%	6.9%
# Estudiantes	27	54	6

SOCIALES Y CIUDADANAS

INTERPRETACIÓN Y ANÁLISIS DE PERSPECTIVAS

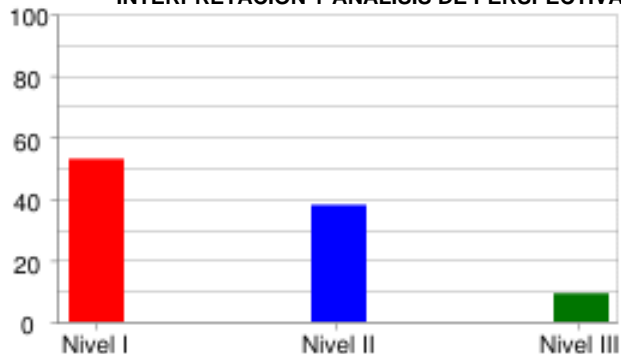

	Nivel I	Nivel II	Nivel III
% Estudiantes	52.87%	37.93%	9.2%
# Estudiantes	46	33	8

PENSAMIENTO REFLEXIVO Y SISTÉMICO

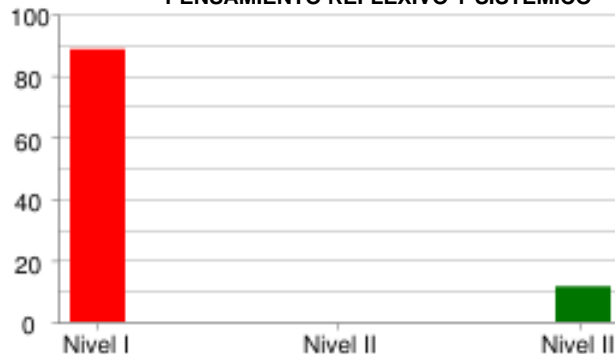

	Nivel I	Nivel II	Nivel III
% Estudiantes	88.51%	0.0%	11.49%
# Estudiantes	77	0	10

PENSAMIENTO SOCIAL



	Nivel I	Nivel II	Nivel III
% Estudiantes	44.83%	34.48%	20.69%
# Estudiantes	39	30	18

INGLÉS

LINGÜÍSTICA

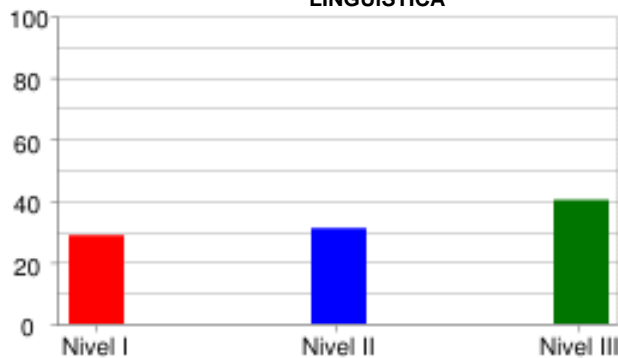

	Nivel I	Nivel II	Nivel III
% Estudiantes	28.74%	31.03%	40.23%
# Estudiantes	25	27	35

PRAGMÁTICA

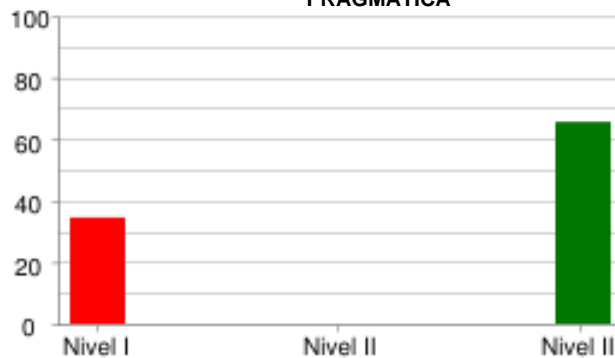

	Nivel I	Nivel II	Nivel III
% Estudiantes	34.48%	0.0%	65.52%
# Estudiantes	30	0	57

SOCIO-LINGÜÍSTICA

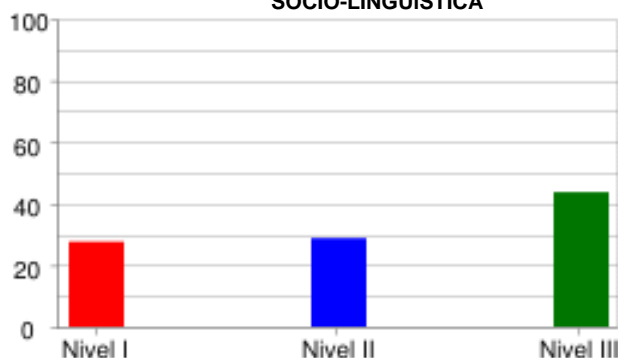

	Nivel I	Nivel II	Nivel III
% Estudiantes	27.59%	28.74%	43.68%
# Estudiantes	24	25	38

PRUEBA: MI META ES SABER 5-15-03
 INSTITUCIÓN: I. E. NORMAL SUPERIOR DE SINCELEJO VESPERTINA

ÁREA: INGLÉS

INFORME DE INDICADORES Y ANÁLISIS DE RESPUESTAS

#	COMPETENCIAS	COMPONENTES	PORCENTAJE										
			A	B	C	D	E	F	G	H	NR	ID	
1	PRAGMÁTICA	AVISOS	18.4	5.7	75.9	0.0	0.0	0.0	0.0	0.0	0.0	0.0	24.1
2	PRAGMÁTICA	AVISOS	49.4	35.6	12.6	1.1	0.0	1.1	0.0	0.0	0.0	0.0	50.6
3	PRAGMÁTICA	AVISOS	18.4	70.1	9.2	1.1	0.0	0.0	0.0	0.0	1.1	0.0	29.9
4	LINGÜÍSTICA	VOCABULARIO	11.5	17.2	10.3	46.0	3.4	1.1	6.9	3.4	0.0	0.0	54.0
5	LINGÜÍSTICA	VOCABULARIO	11.5	10.3	46.0	11.5	12.6	1.1	5.7	1.1	0.0	0.0	54.0
6	LINGÜÍSTICA	VOCABULARIO	17.2	43.7	11.5	8.0	1.1	6.9	8.0	3.4	0.0	0.0	56.3
7	LINGÜÍSTICA	VOCABULARIO	2.3	4.6	8.0	4.6	6.9	3.4	0.0	0.0	69.0	1.1	31.0
8	LINGÜÍSTICA	VOCABULARIO	59.8	6.9	11.5	6.9	0.0	10.3	2.3	1.1	1.1	1.1	40.2
9	SOCIO-LINGÜÍSTICA	COMUNICACIÓN	24.1	62.1	10.3	1.1	1.1	0.0	0.0	1.1	0.0	0.0	37.9
10	SOCIO-LINGÜÍSTICA	COMUNICACIÓN	54.0	19.5	23.0	1.1	1.1	1.1	0.0	0.0	0.0	0.0	46.0
11	LINGÜÍSTICA	COMPLETAR TEXTOS	17.2	55.2	26.4	0.0	0.0	0.0	1.1	0.0	0.0	0.0	73.6
12	LINGÜÍSTICA	COMPLETAR TEXTOS	11.5	26.4	59.8	1.1	1.1	0.0	0.0	0.0	0.0	0.0	40.2
13	LINGÜÍSTICA	COMPLETAR TEXTOS	17.2	66.7	14.9	1.1	0.0	0.0	0.0	0.0	0.0	0.0	33.3
14	LINGÜÍSTICA	COMPLETAR TEXTOS	19.5	62.1	17.2	0.0	0.0	0.0	1.1	0.0	0.0	0.0	37.9
15	LINGÜÍSTICA	COMPLETAR TEXTOS	65.5	11.5	19.5	3.4	0.0	0.0	0.0	0.0	0.0	0.0	34.5

ID	NO ACERTARON LA RESPUESTA CORRECTA
NR	NO RESPONDIO

PRUEBA: MI META ES SABER 5-15-03
 INSTITUCIÓN: I. E. NORMAL SUPERIOR DE SINCELEJO VESPERTINA

ÁREA: LECTURA CRÍTICA

INFORME DE INDICADORES Y ANÁLISIS DE RESPUESTAS

#	COMPETENCIAS	COMPONENTES	PORCENTAJE										ID
			A	B	C	D	E	F	G	H	NR		
16	INTERPRETATIVA	REFLEXIÓN Y EVALUACIÓN	28.7	28.7	12.6	28.7	0.0	0.0	0.0	0.0	0.0	1.1	87.4
17	INTERPRETATIVA	ARTICULACIÓN DE LAS PA	16.1	11.5	40.2	29.9	0.0	1.1	0.0	0.0	0.0	1.1	70.1
18	ARGUMENTATIVA	REFLEXIÓN Y EVALUACIÓN	32.2	27.6	16.1	24.1	0.0	0.0	0.0	0.0	0.0	0.0	67.8
19	PROPOSITIVA	ARTICULACIÓN DE LAS PA	26.4	25.3	36.8	9.2	0.0	0.0	1.1	0.0	1.1	63.2	
20	INTERPRETATIVA	ARTICULACIÓN DE LAS PA	6.9	16.1	10.3	64.4	1.1	0.0	0.0	0.0	1.1	35.6	
21	ARGUMENTATIVA	IDENTIFICACIÓN DE LOS	24.1	18.4	13.8	42.5	0.0	0.0	0.0	0.0	1.1	86.2	
22	ARGUMENTATIVA	IDENTIFICACIÓN DE LOS	35.6	14.9	24.1	23.0	0.0	1.1	0.0	0.0	1.1	64.4	
23	ARGUMENTATIVA	ARTICULACIÓN DE LAS PA	29.9	21.8	23.0	24.1	0.0	0.0	0.0	0.0	1.1	70.1	
24	ARGUMENTATIVA	ARTICULACIÓN DE LAS PA	40.2	24.1	20.7	13.8	0.0	0.0	0.0	0.0	1.1	79.3	
25	ARGUMENTATIVA	ARTICULACIÓN DE LAS PA	24.1	14.9	23.0	35.6	1.1	0.0	0.0	0.0	1.1	64.4	
26	INTERPRETATIVA	IDENTIFICACIÓN DE LOS	27.6	16.1	19.5	36.8	0.0	0.0	0.0	0.0	0.0	63.2	
27	ARGUMENTATIVA	REFLEXIÓN Y EVALUACIÓN	24.1	42.5	19.5	13.8	0.0	0.0	0.0	0.0	0.0	57.5	

ID	NO ACERTARON LA RESPUESTA CORRECTA
NR	NO RESPONDIO

PRUEBA: MI META ES SABER 5-15-03 ÁREA: MATEMÁTICAS
 INSTITUCIÓN: I. E. NORMAL SUPERIOR DE SINCELEJO VESPERTINA

INFORME DE INDICADORES Y ANÁLISIS DE RESPUESTAS

#	COMPETENCIAS	COMPONENTES	PORCENTAJE										ID
			A	B	C	D	E	F	G	H	NR		
28	FORMULACIÓN Y EJECUCIÓN	ALEATORIO	27.6	19.5	12.6	40.2	0.0	0.0	0.0	0.0	0.0	0.0	59.8
29	INTERPRETACIÓN Y REPRESENTACIÓN	GEOMÉTRICO - MÉTRICO	55.2	11.5	31.0	2.3	0.0	0.0	0.0	0.0	0.0	0.0	44.8
30	RAZONAMIENTO Y ARGUMENTACIÓN	ALEATORIO	28.7	29.9	20.7	20.7	0.0	0.0	0.0	0.0	0.0	0.0	70.1
31	FORMULACIÓN Y EJECUCIÓN	GEOMÉTRICO - MÉTRICO	28.7	36.8	16.1	18.4	0.0	0.0	0.0	0.0	0.0	0.0	71.3
32	FORMULACIÓN Y EJECUCIÓN	ALEATORIO	59.8	18.4	18.4	3.4	0.0	0.0	0.0	0.0	0.0	0.0	81.6
33	INTERPRETACIÓN Y REPRESENTACIÓN	ALEATORIO	59.8	6.9	20.7	12.6	0.0	0.0	0.0	0.0	0.0	0.0	40.2
34	INTERPRETACIÓN Y REPRESENTACIÓN	GEOMÉTRICO - MÉTRICO	13.8	16.1	63.2	6.9	0.0	0.0	0.0	0.0	0.0	0.0	93.1
35	RAZONAMIENTO Y ARGUMENTACIÓN	NUMÉRICO - VARIACIONAL	65.5	11.5	10.3	12.6	0.0	0.0	0.0	0.0	0.0	0.0	34.5
36	FORMULACIÓN Y EJECUCIÓN	ALEATORIO	9.2	14.9	70.1	5.7	0.0	0.0	0.0	0.0	0.0	0.0	29.9
37	FORMULACIÓN Y EJECUCIÓN	NUMÉRICO - VARIACIONAL	23.0	35.6	17.2	24.1	0.0	0.0	0.0	0.0	0.0	0.0	82.8
38	FORMULACIÓN Y EJECUCIÓN	NUMÉRICO - VARIACIONAL	19.5	52.9	10.3	17.2	0.0	0.0	0.0	0.0	0.0	0.0	47.1
39	FORMULACIÓN Y EJECUCIÓN	NUMÉRICO - VARIACIONAL	52.9	19.5	17.2	10.3	0.0	0.0	0.0	0.0	0.0	0.0	82.8

ID	NO ACERTARON LA RESPUESTA CORRECTA
NR	NO RESPONDIO

PRUEBA: MI META ES SABER 5-15-03 ÁREA: CIENCIAS NATURALES
 INSTITUCIÓN: I. E. NORMAL SUPERIOR DE SINCELEJO VESPERTINA

INFORME DE INDICADORES Y ANÁLISIS DE RESPUESTAS

#	COMPETENCIAS	COMPONENTES	PORCENTAJE										ID
			A	B	C	D	E	F	G	H	NR		
40	USO DEL CONOCIMIENTO C	ENTORNO FÍSICO	9.2	81.6	6.9	2.3	0.0	0.0	0.0	0.0	0.0	0.0	18.4
41	USO DEL CONOCIMIENTO C	ENTORNO FÍSICO	10.3	11.5	73.6	4.6	0.0	0.0	0.0	0.0	0.0	0.0	89.7
42	EXPLICACIÓN DE FENÓMEN	ENTORNO FÍSICO	9.2	12.6	10.3	67.8	0.0	0.0	0.0	0.0	0.0	0.0	89.7
43	INDAGACIÓN	ENTORNO FÍSICO	66.7	10.3	10.3	12.6	0.0	0.0	0.0	0.0	0.0	0.0	33.3
44	USO DEL CONOCIMIENTO C	ENTORNO FÍSICO	11.5	73.6	4.6	9.2	0.0	1.1	0.0	0.0	0.0	0.0	88.5
45	EXPLICACIÓN DE FENÓMEN	ENTORNO FÍSICO	8.0	8.0	80.5	3.4	0.0	0.0	0.0	0.0	0.0	0.0	19.5
46	EXPLICACIÓN DE FENÓMEN	ENTORNO FÍSICO	16.1	14.9	14.9	54.0	0.0	0.0	0.0	0.0	0.0	0.0	83.9
47	EXPLICACIÓN DE FENÓMEN	ENTORNO FÍSICO	11.5	13.8	14.9	59.8	0.0	0.0	0.0	0.0	0.0	0.0	88.5
48	EXPLICACIÓN DE FENÓMEN	CIENCIA, TECNOLOGÍA Y	11.5	12.6	70.1	5.7	0.0	0.0	0.0	0.0	0.0	0.0	29.9
49	INDAGACIÓN	CIENCIA, TECNOLOGÍA Y	8.0	11.5	11.5	69.0	0.0	0.0	0.0	0.0	0.0	0.0	31.0
50	USO DEL CONOCIMIENTO C	CIENCIA, TECNOLOGÍA Y	9.2	13.8	13.8	63.2	0.0	0.0	0.0	0.0	0.0	0.0	36.8
51	INDAGACIÓN	CIENCIA, TECNOLOGÍA Y	66.7	13.8	12.6	6.9	0.0	0.0	0.0	0.0	0.0	0.0	87.4

ID	NO ACERTARON LA RESPUESTA CORRECTA
NR	NO RESPONDIO

PRUEBA: MI META ES SABER 5-15-03 ÁREA: SOCIALES Y CIUDADANAS
 INSTITUCIÓN: I. E. NORMAL SUPERIOR DE SINCELEJO VESPERTINA

INFORME DE INDICADORES Y ANÁLISIS DE RESPUESTAS

#	COMPETENCIAS	COMPONENTES	PORCENTAJE										ID
			A	B	C	D	E	F	G	H	NR		
52	PENSAMIENTO REFLEXIVO	EL TIEMPO Y LAS CULTUR	41.4	9.2	39.1	10.3	0.0	0.0	0.0	0.0	0.0	0.0	89.7
53	PENSAMIENTO REFLEXIVO	EL TIEMPO Y LAS CULTUR	25.3	47.1	17.2	10.3	0.0	0.0	0.0	0.0	0.0	0.0	82.8
54	PENSAMIENTO REFLEXIVO	PODER, ECONOMÍA Y ORGA	43.7	31.0	19.5	5.7	0.0	0.0	0.0	0.0	0.0	0.0	56.3
55	INTERPRETACIÓN Y ANÁLI	PODER, ECONOMÍA Y ORGA	19.5	16.1	51.7	12.6	0.0	0.0	0.0	0.0	0.0	0.0	48.3
56	INTERPRETACIÓN Y ANÁLI	COMPETENCIAS CIUDADANA	17.2	37.9	28.7	14.9	0.0	0.0	0.0	0.0	1.1	62.1	
57	PENSAMIENTO SOCIAL	EL TIEMPO Y LAS CULTUR	26.4	44.8	16.1	11.5	0.0	0.0	0.0	0.0	1.1	55.2	
58	PENSAMIENTO SOCIAL	PODER, ECONOMÍA Y ORGA	14.9	28.7	44.8	11.5	0.0	0.0	0.0	0.0	0.0	55.2	
59	PENSAMIENTO SOCIAL	EL ESPACIO, EL TERRITO	23.0	34.5	25.3	16.1	0.0	0.0	0.0	0.0	1.1	65.5	
60	PENSAMIENTO SOCIAL	COMPETENCIAS CIUDADANA	12.6	24.1	29.9	32.2	0.0	0.0	0.0	0.0	1.1	67.8	
61	INTERPRETACIÓN Y ANÁLI	COMPETENCIAS CIUDADANA	28.7	37.9	16.1	16.1	0.0	0.0	0.0	0.0	1.1	83.9	
62	PENSAMIENTO SOCIAL	COMPETENCIAS CIUDADANA	20.7	47.1	21.8	10.3	0.0	0.0	0.0	0.0	0.0	52.9	
63	INTERPRETACIÓN Y ANÁLI	EL ESPACIO, EL TERRITO	20.7	36.8	27.6	14.9	0.0	0.0	0.0	0.0	0.0	63.2	

ID	NO ACERTARON LA RESPUESTA CORRECTA
NR	NO RESPONDIO